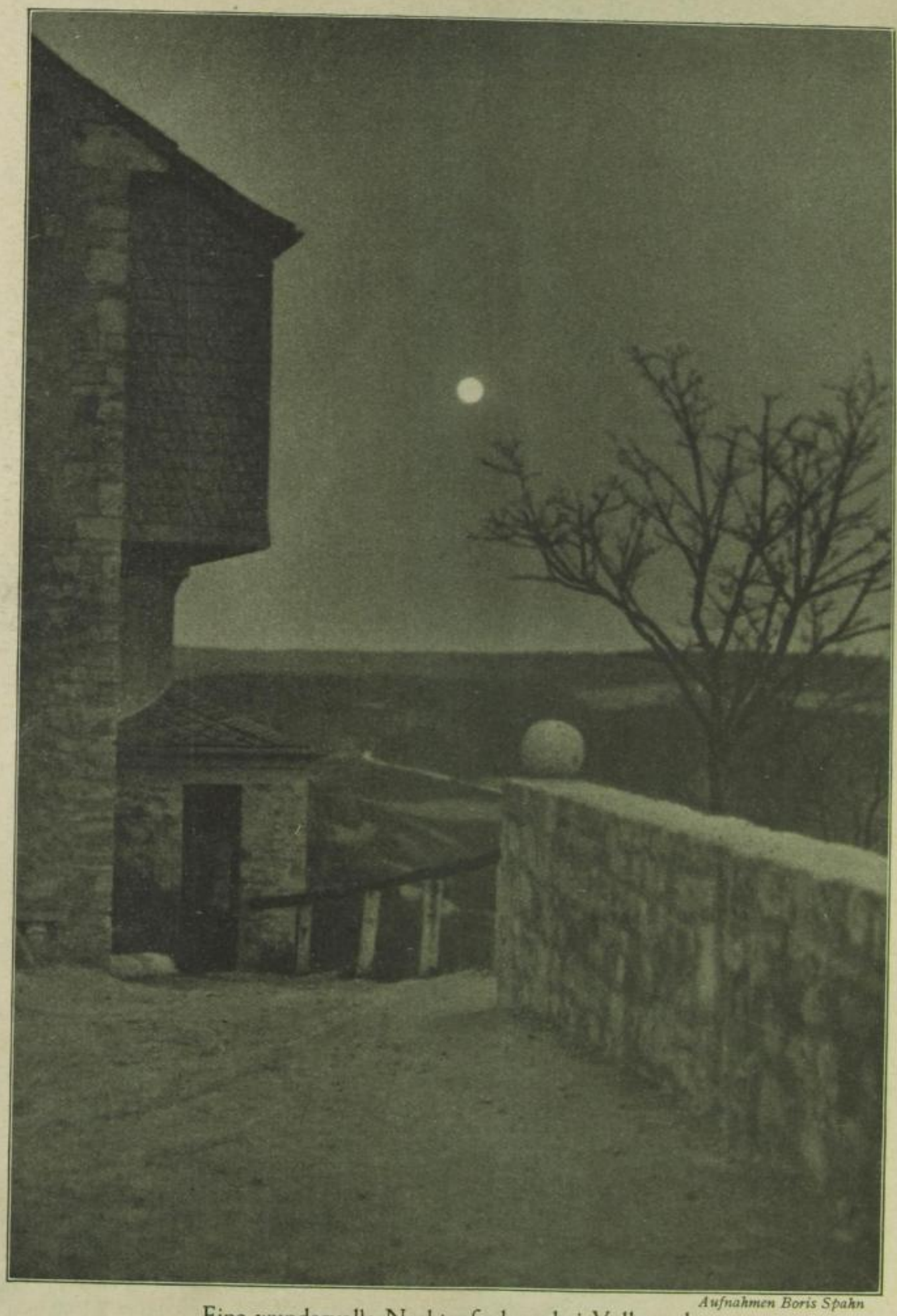

Aufnahmen Boris Spahn

Eine wundervolle Nachtaufnahme bei Vollmond

Der Fotograf darf höchstens 10 Sekunden exponieren, da der Mond wegen seiner Bewegung um die Erde sonst auf der Platte oval erscheint.

Sächsische Landesbibliothek - Staats- und Universitätsbibliothek Dresden
http://digital.slub-dresden.de/id35821643X-19321200/83
gefördert von der Deutschen Forschungsgemeinschaft DFG
UNIVERSITÄT ERFURT