

Fot. Reeck

Eine der schönsten Partien am Fluß, unterhalb der Stadt — die Main-Insel, ein beliebter Treffpunkt der Sachsenhausener und Frankfurter, gerade in der Mitte des Flusses

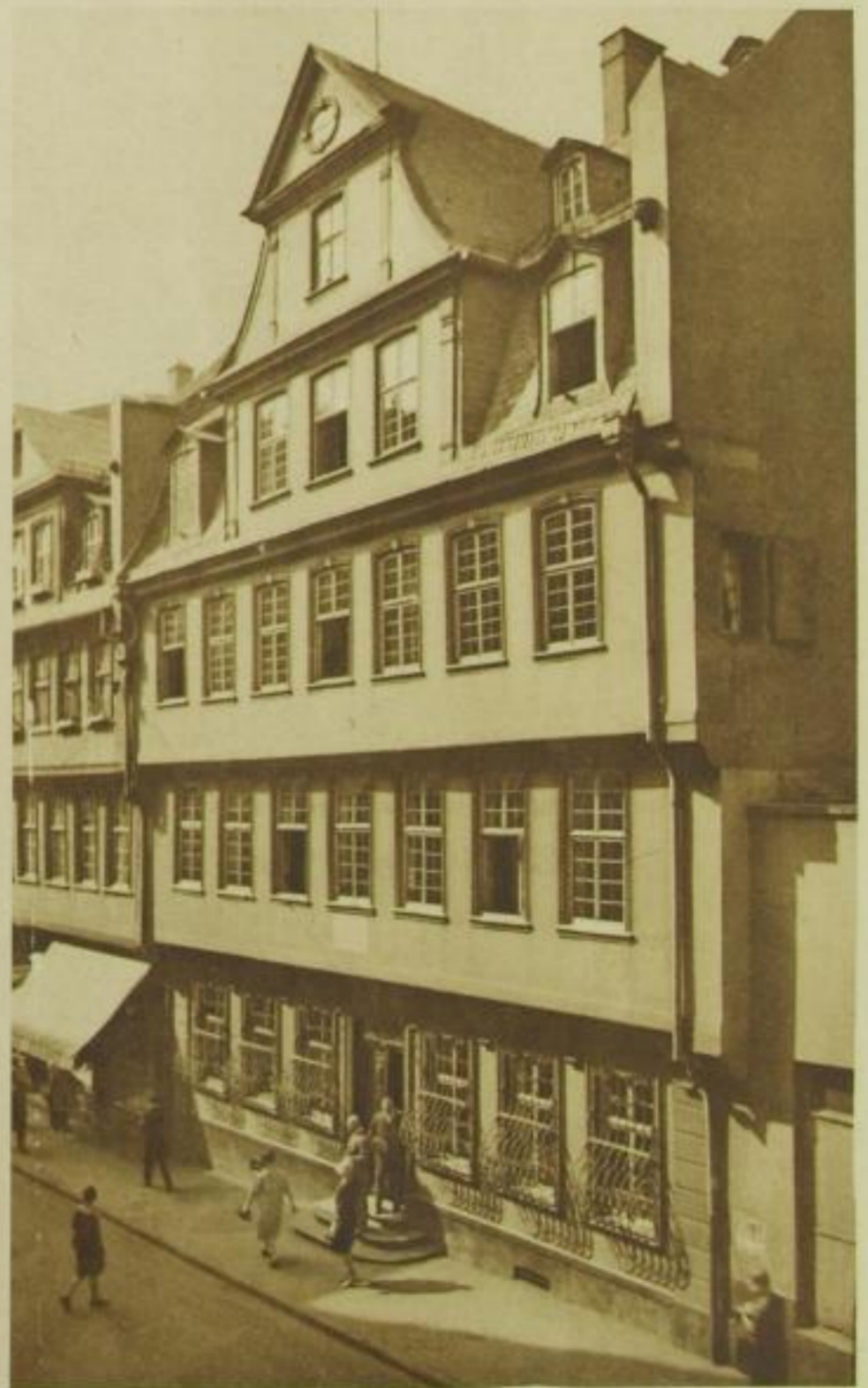

Musikzimmer im Goethehaus



Fot. Munkacsy

Goethes Geburtshaus am Großen Hirschgraben