



Fot. John

**Der Stallhof, Dresdens stillster, seit 1547 unberührt  
gebliebener Winkel**

Mit den Treppentürmen in den Ecken, der viergeschossigen Laube, den Volutengiebeln, den Friesen und reichem plastischen Schmuck ein Schulbeispiel deutscher Frührenaissance aus der Mitte des XVI. Jahrhunderts.



Fot. Sachs. Landestbildstelle, Dresden

**Die Frauenkirche — das seltene Beispiel einer  
monumentalen Rundkirche**

Im Gegensatz zu dem in Deutschland sonst vorherrschenden Typus der Langhauskirche ist die Frauenkirche aus der Zeit August des Starken ein Rundbau mit Emporen, der von einer mächtigen Kuppel bekrönt ist, deren monumentaler Aufbau der Stadtsilhouette einen besonderen Reiz verleiht.

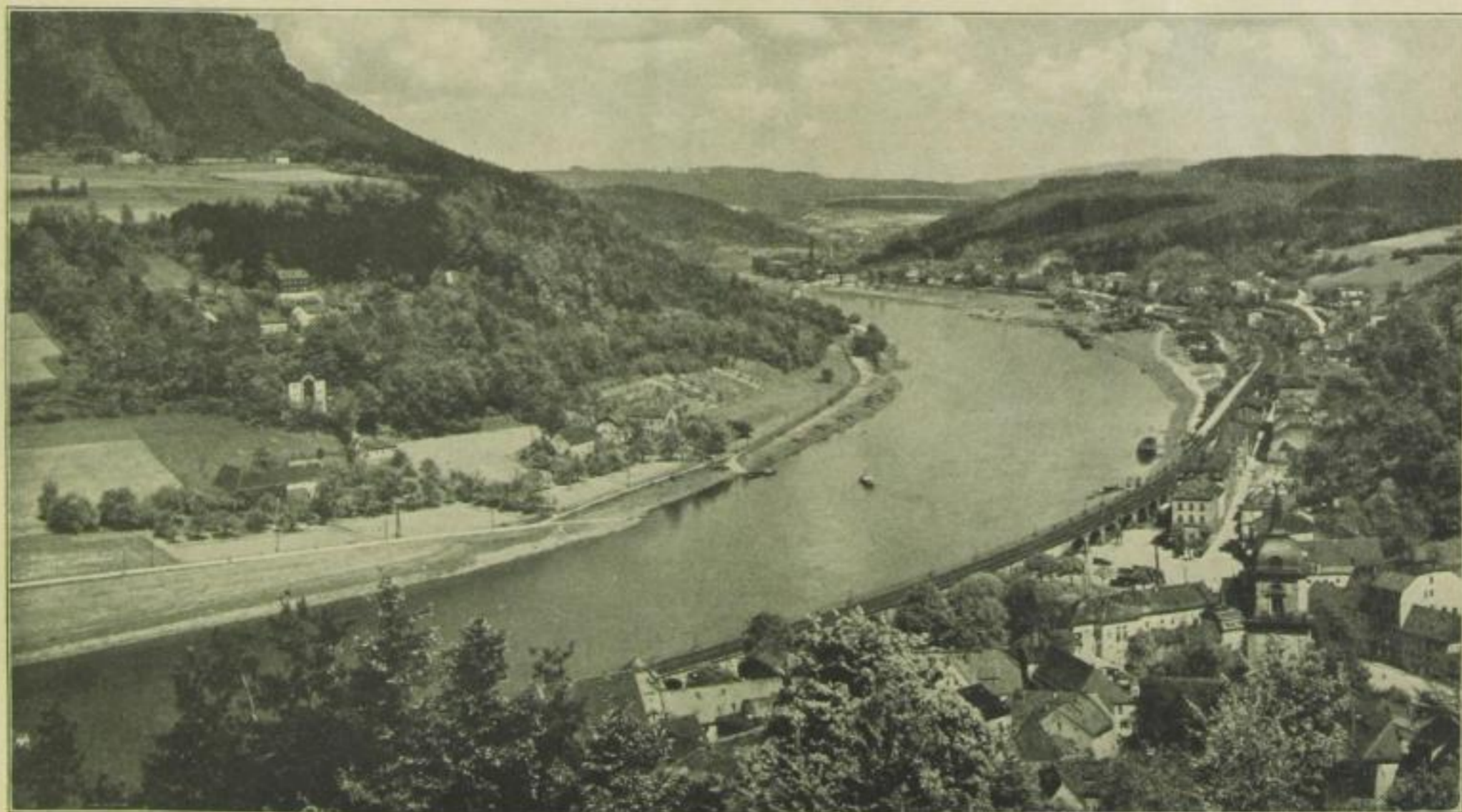

Fot. Skandinaviske

**Das schöne Elbtal in der Umgebung Dresdens bei Königstein**

Die Anziehungskraft Dresdens beruht nicht nur auf der Schönheit der Stadt, sondern vor allem auch auf seiner landschaftlich sehr schönen Umgebung. Zahlreiche Ausflugs- und Erholungsorte, Schlösser und freundliche Städtchen reihen sich an den waldgeschmückten Hängen des sanft geschwungenen Elbtals.