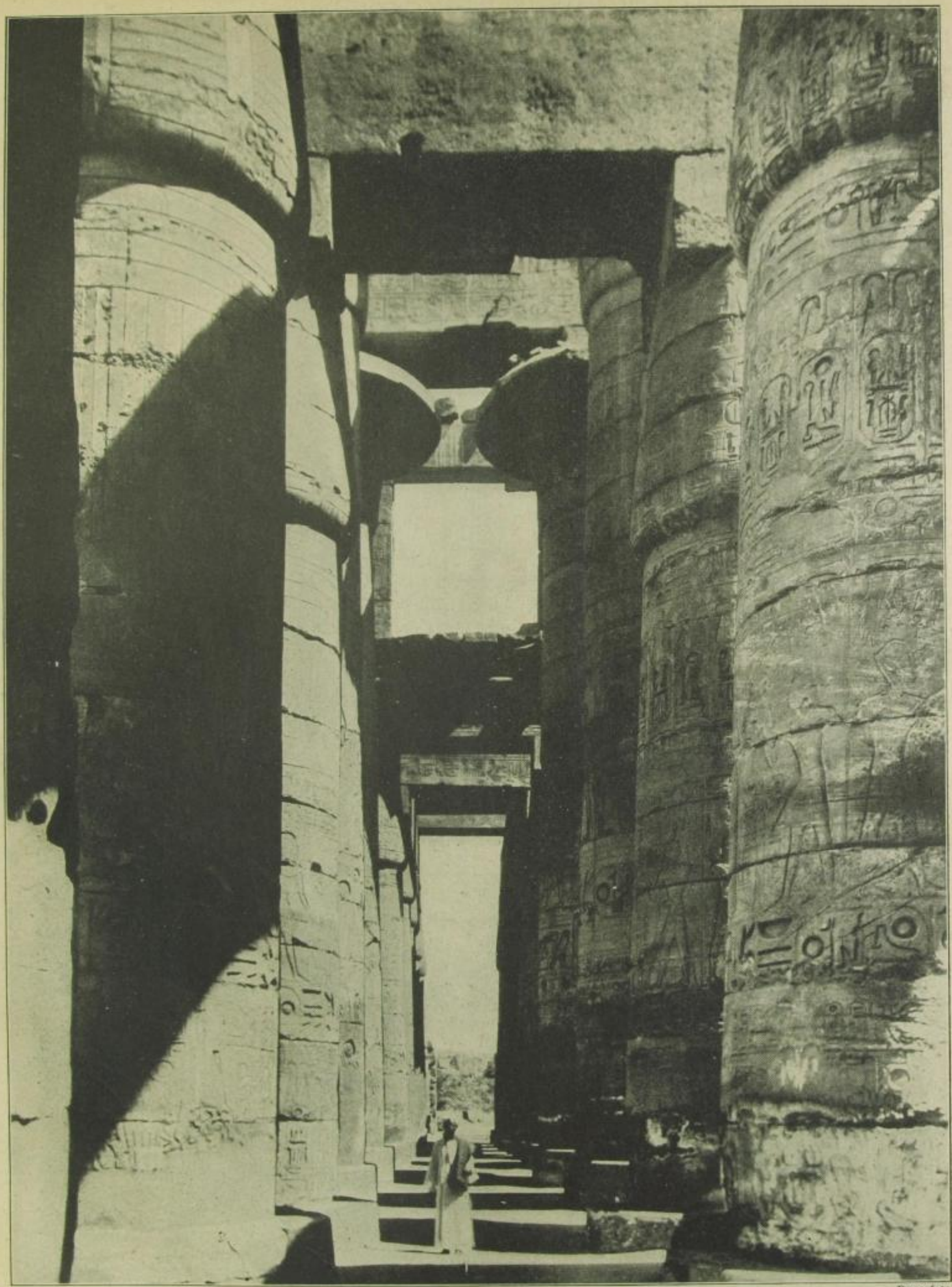

Pressefoto

Jahrtausende schauen auf uns herab

Die Riesensäulen des Amon-Tempels in Karnak mit Reliefs und Hieroglyphen-Inschriften.

SLUB Wir führen Wissen.
http://digital.slub-dresden.de/id35821643X-19340900/19
gefördert von der Deutschen Forschungsgemeinschaft DFG
UNIVERSITÄT ERFURT