Clarino 1o

Clarino 2o

Clarino 3o

Clarino 4o

Violino 1o

Violino 2o

Corn. 1mo

Corn. 2o

Tromba 1o

Tromba 2o

Tromba 3o

Canto 1o

Canto 2o

Alto

Tenor

Basso

Continuo

Mus. 1918 - E - 500

Sächs. Landes-Bibl.

1

Sächsische Landesbibliothek –
Staats- und Universitätsbibliothek Dresden
http://digital.slub-dresden.de/id36970763X/2

Sächsische Landesbibliothek – Staats- und Universitätsbibliothek Dresden
http://digital.slub-dresden.de/id36970763X/3

Allelujia Allelujia

Allelujia Allelujia

Allelujia

Allelujia Allelujia

Allelujia

Sächsische Landesbibliothek – Staats- und Universitätsbibliothek Dresden
http://digital.slub-dresden.de/id36970763X/4

Vide Violino 1°

Vide Violino 2o

allelujia allelujia allelujia

allelujia

allelujia allelujia allelujia allelujia allelujia

allelujia allelujia allelujia allelujia

allelujia allelujia allelujia allelujia

allelujia

Sächsische Landesbibliothek – Staats- und Universitätsbibliothek Dresden
http://digital.slub-dresden.de/id36970763X/5

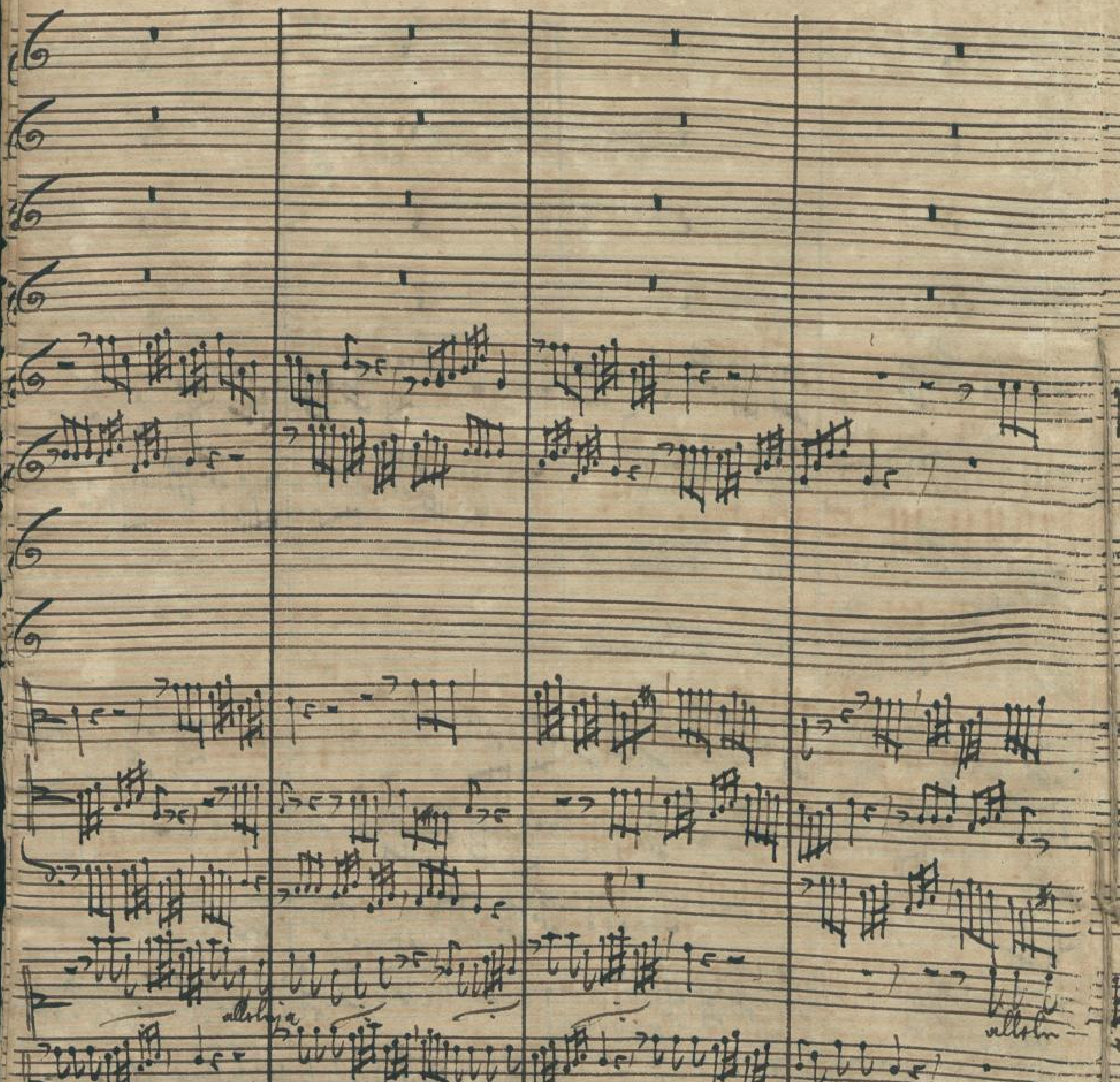

Sächsische Landesbibliothek –
Staats- und Universitätsbibliothek Dresden
http://digital.slub-dresden.de/id36970763X/6

allelujja

allelujja

allelujja

allelujja

allelujja

allelujja

allelujja

allelujja

Sächsische Landesbibliothek –
Staats- und Universitätsbibliothek Dresden
http://digital.slub-dresden.de/id36970763X/7

allelujia

allelujia

allelujia

Sächsische Landesbibliothek –
Staats- und Universitätsbibliothek Dresden
http://digital.slub-dresden.de/id36970763X/8

Allelujia Allelujia Allelujia Allelujia

Allelujia Allelujia Allelujia Allelujia

Allelujia Allelujia

Allelujia

Sächsische Landesbibliothek – Staats- und Universitätsbibliothek Dresden
http://digital.slub-dresden.de/id36970763X/9

Sächsische Landesbibliothek –
Staats- und Universitätsbibliothek Dresden
http://digital.slub-dresden.de/id36970763X/10

Sächsische Landesbibliothek –
Staats- und Universitätsbibliothek Dresden
http://digital.slub-dresden.de/id36970763X/11

Chrisly wonden todes ausstreckt

Christus ist

Chrisly wondrlich auffstanden — ist auffen grab

Chrisly von todten auffstanden ist auffgefahren

Sächsische Landesbibliothek –
Staats- und Universitätsbibliothek Dresden
http://digital.slub-dresden.de/id36970763X/12

Cap.

Sächsische Landesbibliothek – Staats- und Universitätsbibliothek Dresden
http://digital.slub-dresden.de/id36970763X/13

Christus vō dē todē auffērwecket auffērwecket

Christus vō dē todē auffērwecket

Christus vō dē todē auffērwecket auffērwecket

Christus vō dē todē auffērwecket

Christus vō dē todē auffērwecket auffērwecket

Christus vō dē todē auffērwecket

Sächsische Landesbibliothek – Staats- und Universitätsbibliothek Dresden
http://digital.slub-dresden.de/id36970763X/14

Sächsische Landesbibliothek –
Staats- und Universitätsbibliothek Dresden
http://digital.slub-dresden.de/id36970763X/15

Sächsische Landesbibliothek –
Staats- und Universitätsbibliothek Dresden
http://digital.slub-dresden.de/id36970763X/16

Sächsische Landesbibliothek –
Staats- und Universitätsbibliothek Dresden
http://digital.slub-dresden.de/id36970763X/17

18

Sächsische Landesbibliothek –
Staats- und Universitätsbibliothek Dresden
http://digital.slub-dresden.de/id36970763X/18

Sächsische Landesbibliothek –
Staats- und Universitätsbibliothek Dresden
http://digital.slub-dresden.de/id36970763X/19

Ped. Piano

Hier hört man fortwährend

über dem ganzen

über dem

Sächsische Landesbibliothek –
Staats- und Universitätsbibliothek Dresden
http://digital.slub-dresden.de/id36970763X/20

Sächsische Landesbibliothek – Staats- und Universitätsbibliothek Dresden
http://digital.slub-dresden.de/id36970763X/21

allelujja

Sächsische Landesbibliothek – Staats- und Universitätsbibliothek Dresden
http://digital.slub-dresden.de/id36970763X/22

allelúja allelúja allelúja allelúja allelúja allelúja

Sächsische Landesbibliothek – Staats- und Universitätsbibliothek Dresden
http://digital.slub-dresden.de/id36970763X/23

Sächsische Landesbibliothek –
Staats- und Universitätsbibliothek Dresden
http://digital.slub-dresden.de/id36970763X/24

U. 300.

Alleluja,

Christus von den Toden aufferwecket

2. Canti
Alto
Tenore
Basso
4. Clarini
2. Violini
2. Cornett.
3. Trombon.
5. Voci à Cap.
Continuo Tavolat. e partit.

Da V.

Fer. 3. Paschat. 1682.
Fer. 1. Pasch. 1689.
— — 1707.

MUS 1918-E-500a

Sächsische Landesbibliothek – Staats- und Universitätsbibliothek Dresden
http://digital.slub-dresden.de/id36970763X/25

Sonata

Allelujas

Sächsische Landesbibliothek – Staats- und Universitätsbibliothek Dresden
http://digital.slub-dresden.de/id36970763X/26

1.

2.

Sächsische Landesbibliothek –
Staats- und Universitätsbibliothek Dresden
http://digital.slub-dresden.de/id36970763X/28

Canto 1mo

Sonata
tacet

allelujja — allelujja

— — allelujja

allelú,

ja — allelú,

ja — allelú,

allelujja

ja — allelujja allelujja

allelujja allelú,

ja allelú,

allelujja

allelujja allelujja allelujja Christus

todten auferstanden auferstanden Christus von den todten auferstanden

Christus von den todten auferstanden auferstan" "den, auferstanden, Christus

von den todten auferstan" den auferstan" den, auferstanden

Christus von den todten auferstanden

Mus. 1918-E-500a

Sächsische Landesbibliothek – Staats- und Universitätsbibliothek Dresden
http://digital.slub-dresden.de/id36970763X/29

Christ ist von den Todten auferstanden, stirbt hinfort nicht mehr

hinfort nicht mehr, Christus von den Todten auferstanden

stirbt hinfort nicht mehr

15.

der Tod wird hinfort über

ihn nicht herrschen, ja

der Tod wird hinfort über ihn, der Tod wird hinfort über

ihn über ihn nicht herrschen,

über ihn nicht herrschen, der Tod wird hin-

fort über ihn nicht herrschen. Alle- luja

11.

allelu-

ja

bis

allelu-ja, al-

le- luja

allelu- ja

ja alle- luja alle- luja alle- luja.

Sinfata tacet.

Alleluja Alleluja Alleluja

Alleluja Alleluja

Alleluja Alleluja

Alleluja Alleluja

Alleluja Alleluja

Alleluja Alleluja

Alleluja Alleluja

26.

Christus von den Todten auferstanden ist auferstanden ist Christus von den

Todten auferstanden " " ist auferstanden ist auferstanden " " ist auferstanden

Christus von den Todten auferstanden " ist auferstanden

ist auferstanden Christus von den Todten auferstanden stirbt hinfort nims

Mus. 1918-E-500a

7

47

Sächsische Landesbibliothek – Staats- und Universitätsbibliothek Dresden

http://digital.slub-dresden.de/id36970763X/31

mehr, stirbt hinfort nimmermehr — hinfort nimmermehr, Christus von den

Todten auferwecket stirbt hinfort nimmermehr stirbt hinfort nimmermehr

15. 7.

Der Herr wird hinfort über ihn nimmer herrschen, der

Herr wird hinfort über ihn über ihn, der Herr wird hinfort über ihn über ihn nicht

herrschen über ihn nimmer herrschen, der Herr wird hinfort über ihn nicht

herrschen Allelu[ja]

Allelu[ja]

Allelu[ja]

Allelu[ja] Allelu[ja] Allelu[ja] Allelu[ja] Allelu[ja]

ALTUS.

Sonata facet

Mus 1918-E-500a

9

49

steht hinfort nicht mehr / Der Tod wird hinfort über

Ihr nicht sor-gen, der Tod wird hinfort über Ihr über Ihr nicht sorgen

aber Ihr nicht sorgen, der Tod wird hinfort über ihr nicht sorgen. Hal-le-lu-

ja, Hal-le-lu-ja

Hal-le-lu-ja Hal-le-lu-

ja Hal-le-lu-ja, Hal-le-lu-

ja

Tenor.

Sonata Tacet

Hallelujah — Hallelujah

Hallelujah — Hallelujah — Hallelujah —

— Hallelujah, Hallelujah —

Hallelujah — Hallelujah — Hallelujah —

Hallelujah —

Hallelujah —

Christus von den Todten auferstanden ist, auferstanden ist,

Christus von den Todten auferstanden ist

ist, auferstanden ist,

Christus von den

Todten auferstanden ist, auferstanden ist, auferstanden ist,

todt hinfort nicht

mehr, todt hinfort nicht mehr,

Christus von den Todten auferstanden ist

todt hinfort nicht mehr

Der Tod ist todt

Verte cito!

Mus. 1918-E-500a

11

4.

Herr nicht sehen, der Tod sieht sie nicht über sie, über sie nicht sehen,

über sie nicht sehen, der Tod sieht sie nicht über sie nicht sehen.

3. 3.

Cello-Ligen

Cello

Cello

Cello

Cello

Basso

Sonata tacet

10.
Alleluja — — alleluja

alleluja

10.
— alleluja alleluja

5.
alleluja alleluja

32.
— alleluja alleluja Christus von der

3.
Todten auferwecket auferwecket, Christus von den Todten auferwecket,

7.
wecket auferwecket, stirbt hinfort nicht mehr, stirbt hinfort nicht mehr

Christus von den Todten auferwecket, stirbt hinfort nicht mehr

20. 4.
Der Tod wird hinfort über ihn nicht herrschen Der Tod wird hinfort über

ihn über ihn nicht herrschen über ihn nicht herrschen, Der Tod wird hinfort über ihn nicht

7. 3.
herr ihn alle luja

Mus. 1918-E-500a
13
55

Sächsische Landesbibliothek – Staats- und Universitätsbibliothek Dresden
http://digital.slub-dresden.de/id36970763X/37

Allelúja

allelúja

allelúja

ja allelúja allelúja.

26. 19.

Sonata.

Allelujaa — allelujaa allelu"

ja allelujaa allelujaa — — — allelu"

ja allelujaa — — allelu"

ja allelujaa — — al"

7. 35

lujaa — allelu" lujaa Ehristus vom den todten

auferwecket" — "ckt, auferwecket" — "ckt Ehristus von den todten

auferwecket" — "ckt auferwecket" — "ckt auferwecket" — "ckt,

Ehristus von den Todten auferwecket, Ehristus von den

todten auferwecket — "ckt, Ehristus von den todten auferwecket — "ckt

stirbt hinfort nicht mehr stirbt hinfort nicht

Sächsische Landesbibliothek – Staats- und Universitätsbibliothek Dresden
http://digital.slub-dresden.de/id36970763X/39

28.

nicht der Tod wird hinfort über ihn herrschen

über ihn nicht herrschen der tod wird hinfort über ihn nicht

16.

herrschen Alle — leluja alleluja

alle luja

alleluja

leluja alleluja alle luja alle — luja alle luja

3.

Canto 2° Cajo.

26. 29.

Sopata.
Christus ist uns gestorben.

Alleluja — alleluja alleluj"

ja alleluja alleluj" ja alleluj"

ja alleluja alleluja alleluja alleluja

7.

ja alleluja alleluja alleluja alleluja

36.

Ehrist ist von den todten auferstanden — — ist auferst"

recht, auferstanden" — — ist auferstanden

von den Todten auferstanden" — — ist auferstanden" — — ist,

11.

auferstanden recht, auferstanden recht, Ehristus von den

todten auferstanden recht stirbt hinfort nicht mehr stirbt hinfort nicht

28

mehr Der Tod wird hinfort über ihn nicht herr"

Mus. 1918-E-600a

17

57

Jesus, über ihn muß kein Herr, kein der tod sind hinfort über

16.

ihn muß kein Herr kein alle-luja alle-luja alle-luja

2.

alle-luja alle-luja alle-luja alle-luja ?

alle-luja luja alle-luja luja alle-luja alle-luja

Alto Cap.

26. 18.

Alleluja Alleluja

ja Alleluja Alleluja

Alleluja

Alleluja Alleluja

Alleluja Alleluja Alleluja

3A.

Christus von den

todten auferwecket auferwecket

todten auferwecket, Christ auferwecket

Christus von den todten auferwecket Christ hinfort nicht mehr

28.

Christ hinfort nicht mehr der Tod wird hinfort über

ihn über ihn nicht herrschen über ihn nicht herrschen

Mus. 1918-E-500a

19

15.

Der Herr wird freylich aber ihn nicht strafen Alle — le"

2.

ja ? ? allelija allelija — al"

lelija ? allelija allelija allelija — le"

ja allelij — ja

Tenore Cap.

26 19.

allelúja allelúja

allelúja allelúja allelú"

1.

ja allelúja allelúja

7.

allelúja allelúja allelú"

33.

ja allelúja Christus von den

todten auferstanden ist auferstanden — ist Christus von den

todten auferstan" ckt auferstanden ist

11.

auferstanden ist Christus von den todten auferstanden ist,

8.

stirbt hinfort nicht mehr stirbt hinfort nicht mehr Der tod,

wird hinfort über ihn über Ihn nicht herrschen über

ihn nicht herrschen Der tod wird hinfort über ihn über nicht," — " her"

MUS. 1918-E-500a

Sächsische Landesbibliothek – Staats- und Universitätsbibliothek Dresden
http://digital.slub-dresden.de/id36970763X/45

15.

Jesus allr-linja allr-linja allr- linja

allr-linja allr-n linja al-

linja allr-linja allr linja allr linja allr li-

ja allr—linja,

Basso Cap.

26. 18.

Alle-luja Alle-" lu"

ja 1. Alle-luja Alle-lu"-ja Alle-lu-ja

1. Alle-luja Alle-" luja Alle-luja

7. Alle-luja Alle-luja Alle-luja

Alle-luja 32. Christus von den todten auf-

ste-" 3. ket auf-ste-ket ket Christus von den todten

11. auf-ste-ket auf-ste-ke-ket Christus von den todten

auf-ste-ket stirbt hinfort nicht mehr stirbt hinfort nicht mehr

28. Der tod wird hinfort über ihn über ihn nicht herrschen

über ihn nicht herrschen Der tod wird hinfort über ihn nicht

Mus. 1918-E-500a

23

Städt. Leseh. Dresden

63

15.

2.

Sächsische Landesbibliothek – Staats- und Universitätsbibliothek Dresden
http://digital.slub-dresden.de/id36970763X/48

Violino Imo.

Sonata.

Allelúja.

Mus. 1918-E-500,a

volte

Violino 2do.

Sonata.

Allebija.

28.

volte

Mus. 1918-E-500a

Sächsische Landesbibliothek – Staats- und Universitätsbibliothek Dresden
http://digital.slub-dresden.de/id36970763X/51

Sächsische Landesbibliothek –
Staats- und Universitätsbibliothek Dresden
http://digital.slub-dresden.de/id36970763X/52

Cornetto 1mo.

Sonata.

Allegro

volte

Mus. 1918-E-500a

Sächsische Landesbibliothek – Staats- und Universitätsbibliothek Dresden
http://digital.slub-dresden.de/id36970763X/53

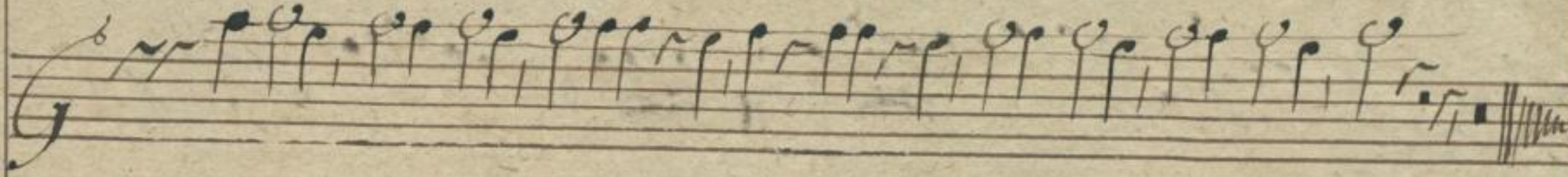

35

30

Cornetto 2do.

Sonata.

Allelúja.

Mus. 1918-E-500a

volte

Sächsische Landesbibliothek –
Staats- und Universitätsbibliothek Dresden
http://digital.slub-dresden.de/id36970763X/56

Clarino 1°

Sonata.

Grieshuber

31.

Allegro.

3.

16.

19.

7.

1.

Solo

Mus. 1918-E-500a

Sächs. Landes-Bibl.

33

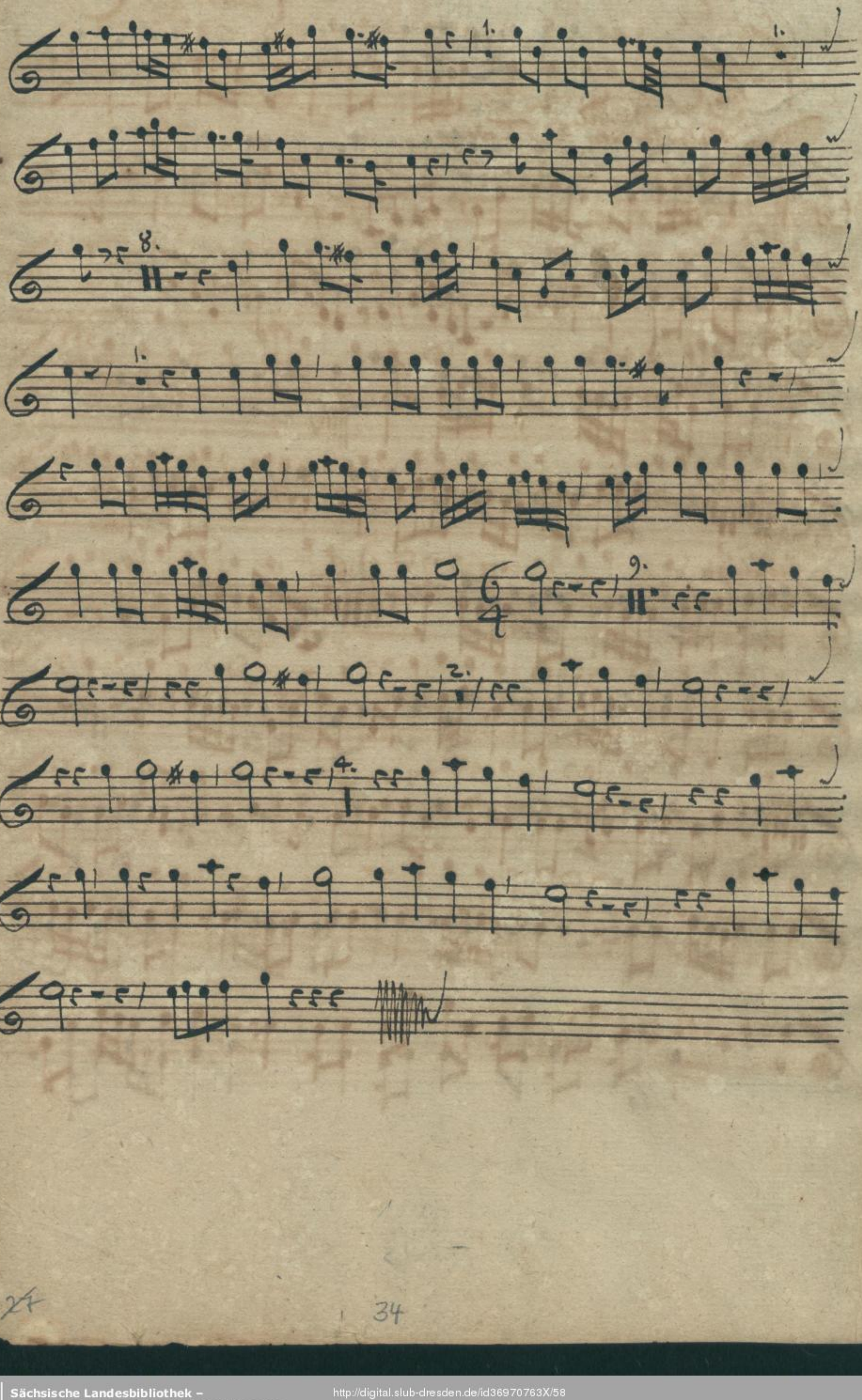

Sächsische Landesbibliothek –
Staats- und Universitätsbibliothek Dresden
http://digital.slub-dresden.de/id36970763X/58

Clarino 2°.

Sonatta
Christ. von den Eedens

4. 4. 4. 33. 3.

Allelujia p.

16. 20. 6. 1. 1.

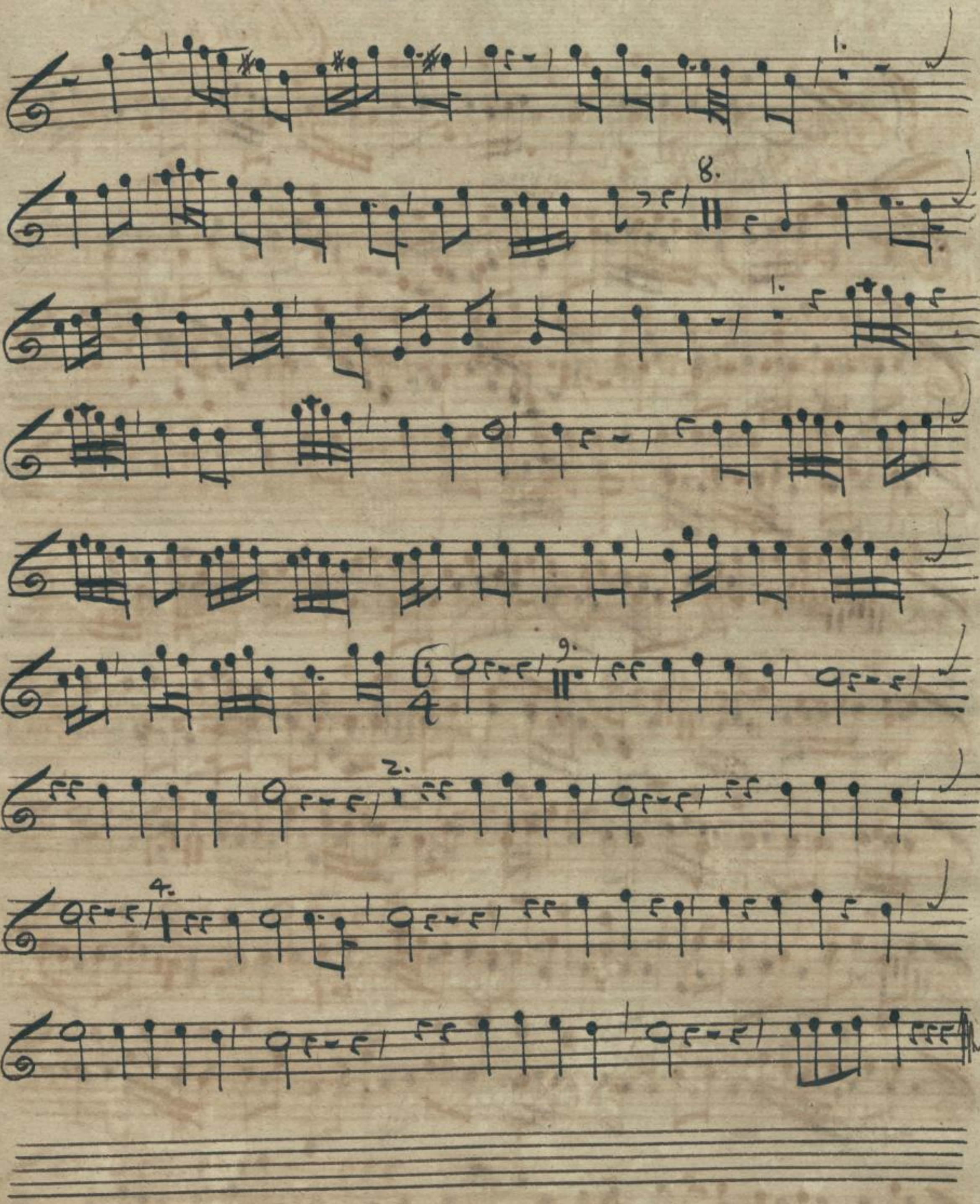

Sächsische Landesbibliothek – Staats- und Universitätsbibliothek Dresden
http://digital.slub-dresden.de/id36970763X/60

Clarino 3to

Sonata
Christus der ein Heiland

Allelujah

Mus. 1918-E-500 a
37

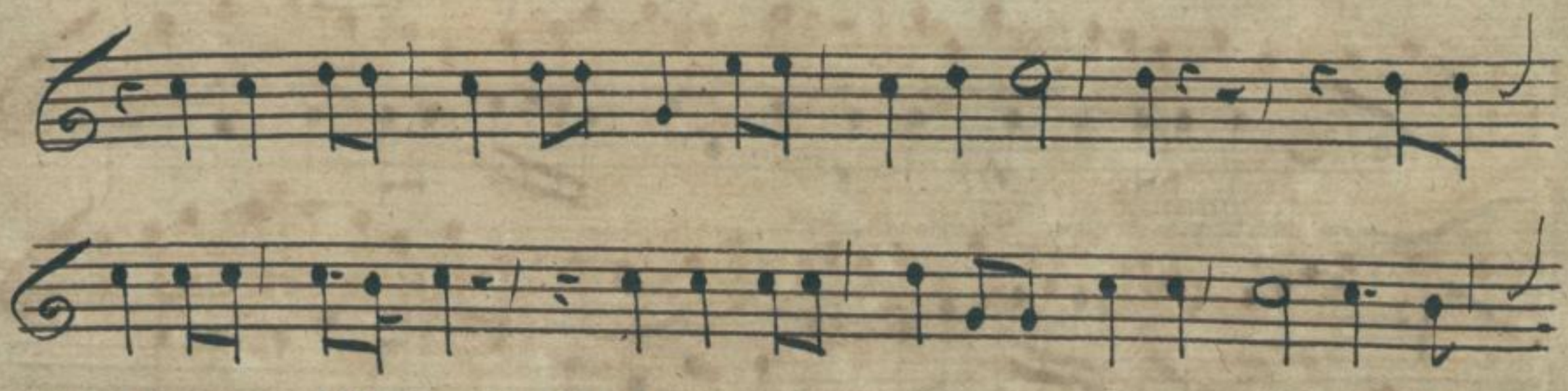

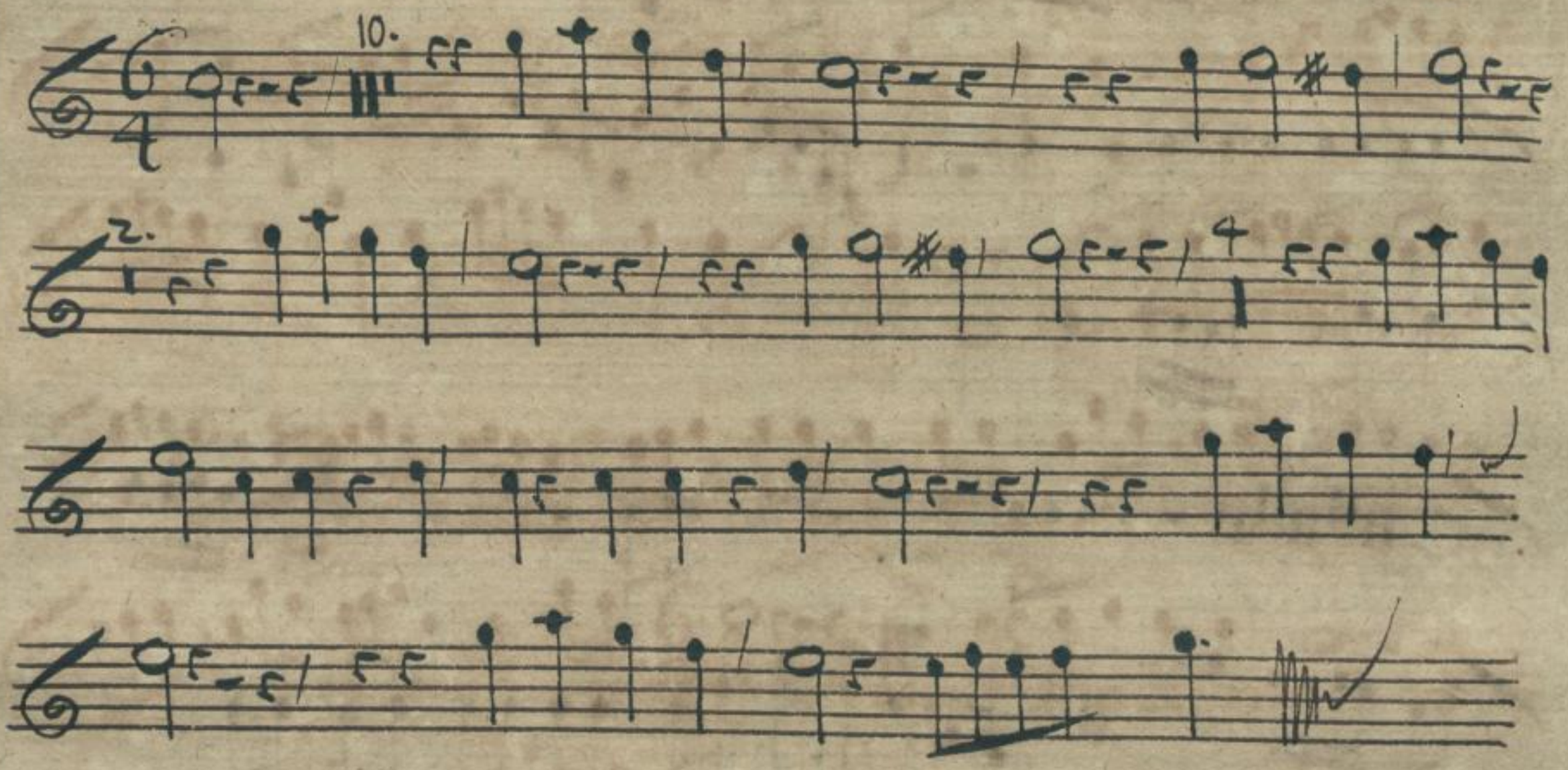
10.
2.

Clarino 4to.

Sonata.

38.

allegro

Mus. 1918-E-500a

Städt. Landesbibl.

39

67

Sächsische Landesbibliothek –
Staats- und Universitätsbibliothek Dresden
http://digital.slub-dresden.de/id36970763X/64

Clarino 4to.

Sonata

Fr. Tuma von Leitomischl aufgesetzet.

Mus. 1918-E-500a

41

Sächsische Landesbibliothek – Staats- und Universitätsbibliothek Dresden
http://digital.slub-dresden.de/id36970763X/66

Trombone 1mo.

Sonata.

Allegro.

Presto

Mus. 1918-E-500a

Sächsische Landesbibliothek –
Staats- und Universitätsbibliothek Dresden
http://digital.slub-dresden.de/id36970763X/68

Trombon 2do.

Sonata.

Allelujia.

3.

Presto.

11.

28.

4.

Mus. 1918-E-500a

45

45

Sächsische Landesbibliothek –
Staats- und Universitätsbibliothek Dresden
http://digital.slub-dresden.de/id36970763X/70

Trombon. Alto.

Sonata.

Presto.

Mus. 1918-E-500a

Sächsische Landesbibliothek – Staats- und Universitätsbibliothek Dresden
http://digital.slub-dresden.de/id36970763X/71

Sächsische Landesbibliothek –
Staats- und Universitätsbibliothek Dresden
http://digital.slub-dresden.de/id36970763X/72

Timpani.

5. 9.

Sonata.

Christus von den Todten auferstanden ist.

6. 38.

Alleluja.

19. 31.

Es ist erstanden.

28.

Der todt wird fürchterlich.

10.

15. 3.

Alleluja.

3.

Mus 1918-E-500a

49

33

Sächsische Landesbibliothek –
Staats- und Universitätsbibliothek Dresden
http://digital.slub-dresden.de/id36970763X/74