SLUB
Wir führen Wissen.
http://d[illegible]b-[illegible]379760622/1
Semperoper
Dresden
gefördert von der
Deutschen Forschungsgemeinschaft
DFG

SLUB
Wir führen Wissen.
http://di[illegible]b-[illegible]379760622/2
Semperoper
Dresden
gefördert von der
Deutschen Forschungsgemeinschaft
DFG

SLUB
Wir führen Wissen.
http://d[illegible]b-Semperoper/379760622/3
Semperoper
Dresden
gefördert von der
Deutschen Forschungsgemeinschaft
DFG

SLUB
Wir führen Wissen.
http://di[illegible]b-[illegible]379760622/4
Semperoper
Dresden
gefördert von der
Deutschen Forschungsgemeinschaft
DFG

La Caffettiera

Dramma giocoso

In Trè Atti

Musica Del Sig.re Giuseppe Weigl

SLUB Wir führen Wissen. http://... Sächsische Landesbibliothek - Staats- und Universitätsbibliothek Dresden gefördert von der Deutschen Forschungsgemeinschaft DFG

Sinfonia

Corni in C

f:

Oboe.

f:

unis:

in C:

Clarinetti

f:

unis:

Flauti

unis:

Fagotti

Col B:

Violini

f:

Viola

Basso

f: allo:

SLUB
Wir führen Wissen.
http://d... Semperoper Dresden
gefördert von der Deutschen Forschungsgemeinschaft DFG

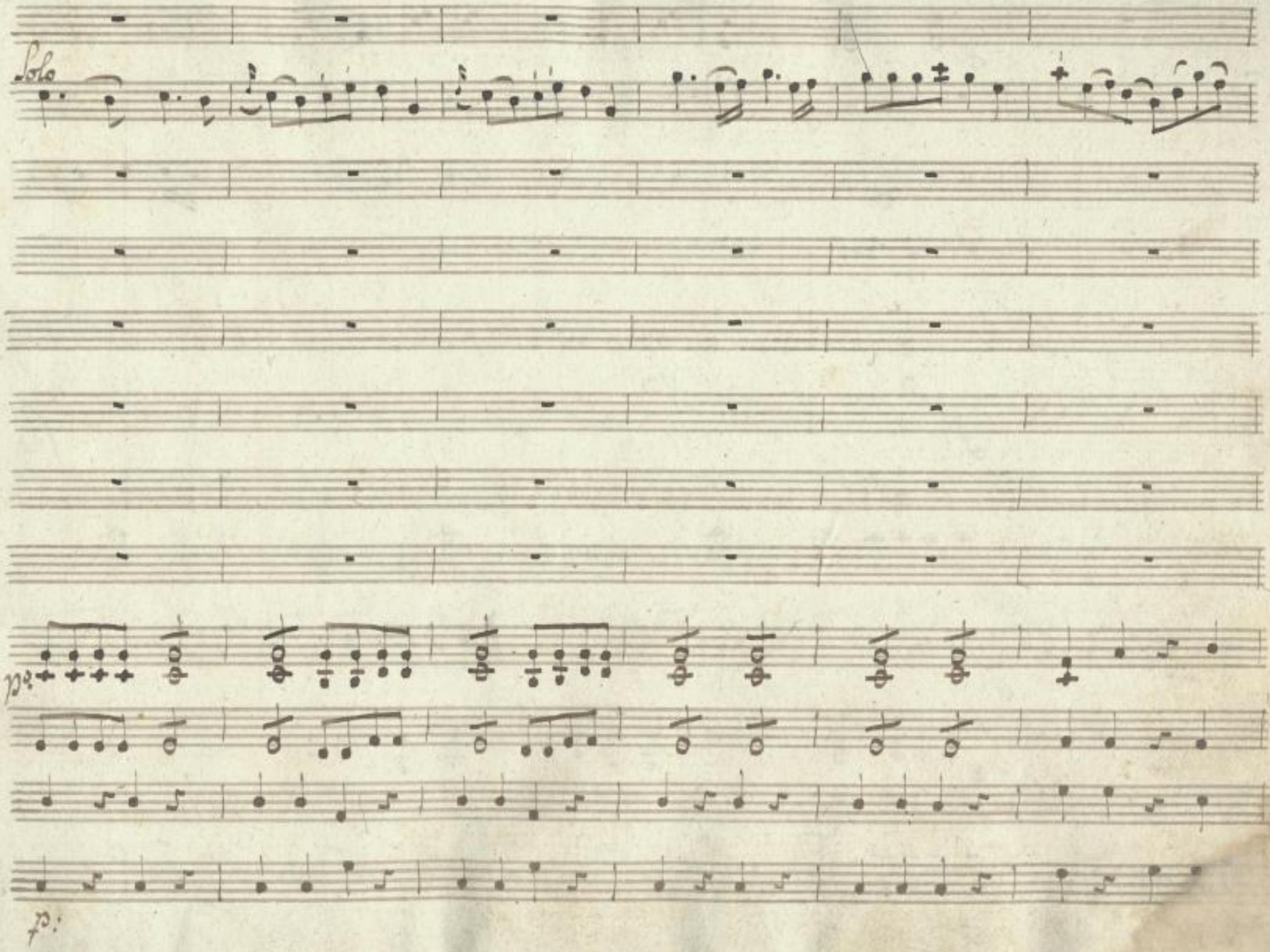

SLUB
Wir führen Wissen.
http://d... Semperoper Dresden
gefördert von der Deutschen Forschungsgemeinschaft
DFG

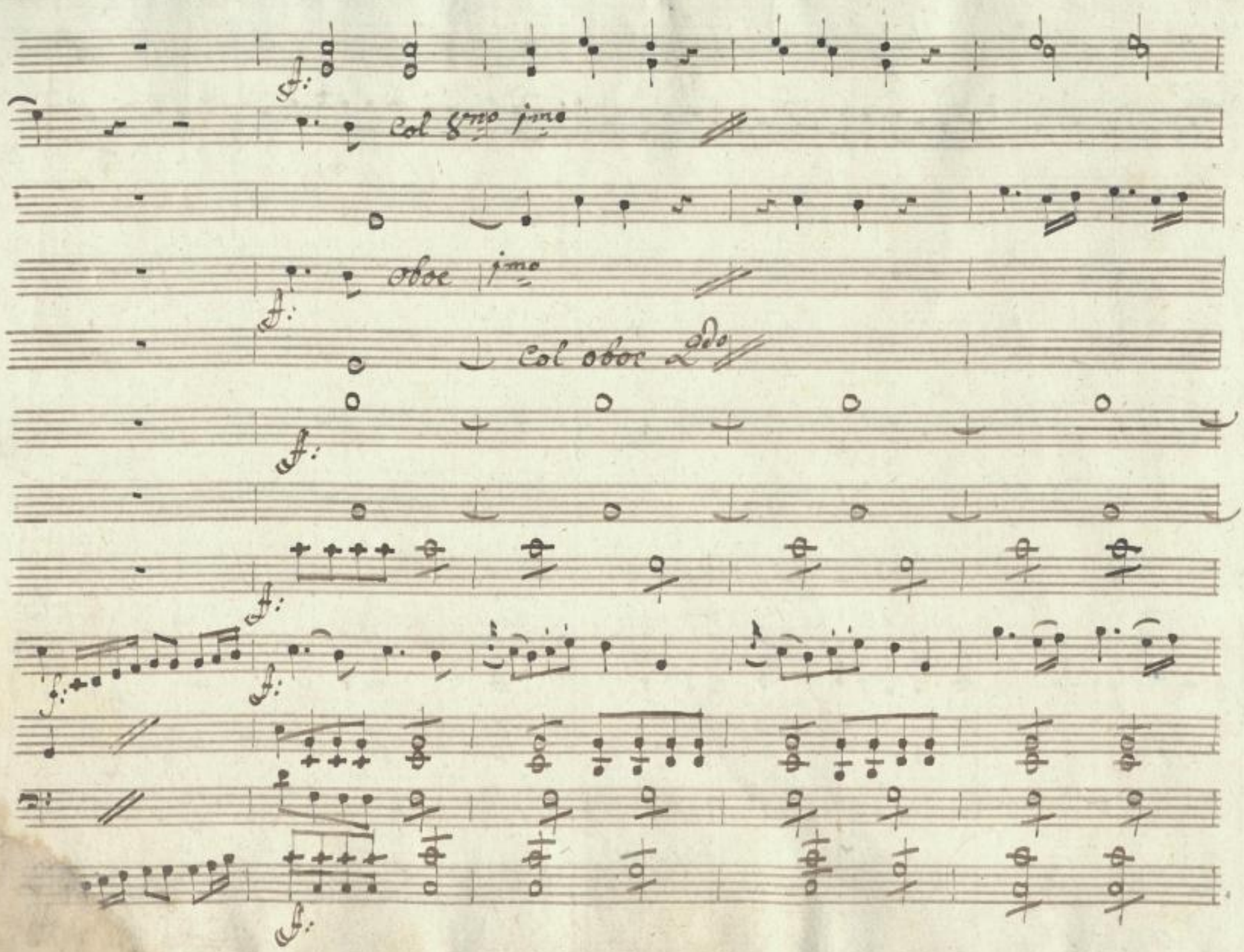

SLUB
Wir führen Wissen.
http://d... Semperoper Dresden
gefördert von der Deutschen Forschungsgemeinschaft
DFG

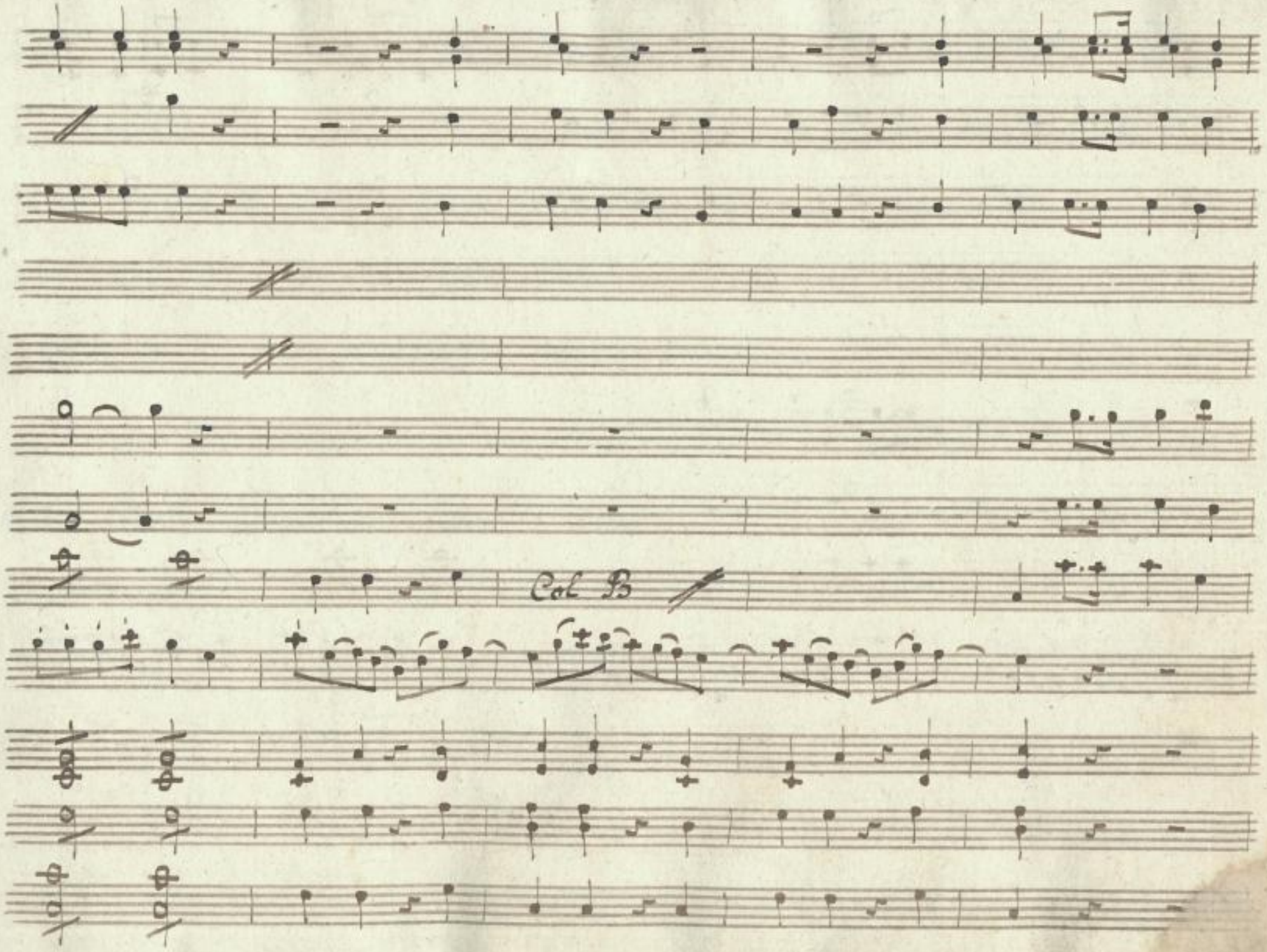

SLUB
Wir führen Wissen.
http://d... Semperoper Dresden
gefördert von der Deutschen Forschungsgemeinschaft DFG

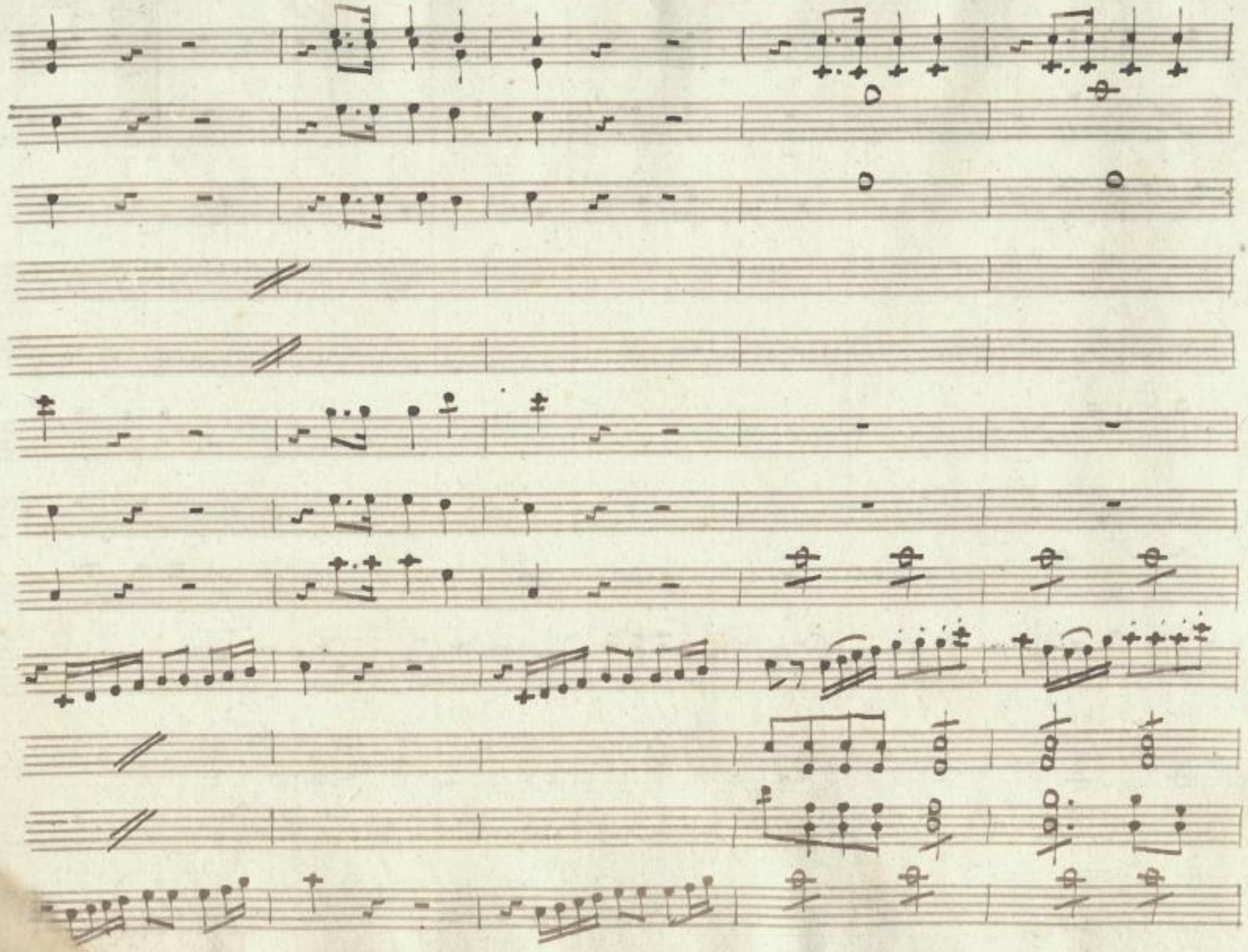

SLUB
Wir führen Wissen.
http://di... 79760622/10
Semperoper
Dresden
gefördert von der
Deutschen Forschungsgemeinschaft
DFG

Col B:

unis:

SLUB
Wir führen Wissen.
http://digital.slub-dresden.de/id379760622/11
Semperoper
Dresden
gefördert von der
Deutschen Forschungsgemeinschaft
DFG

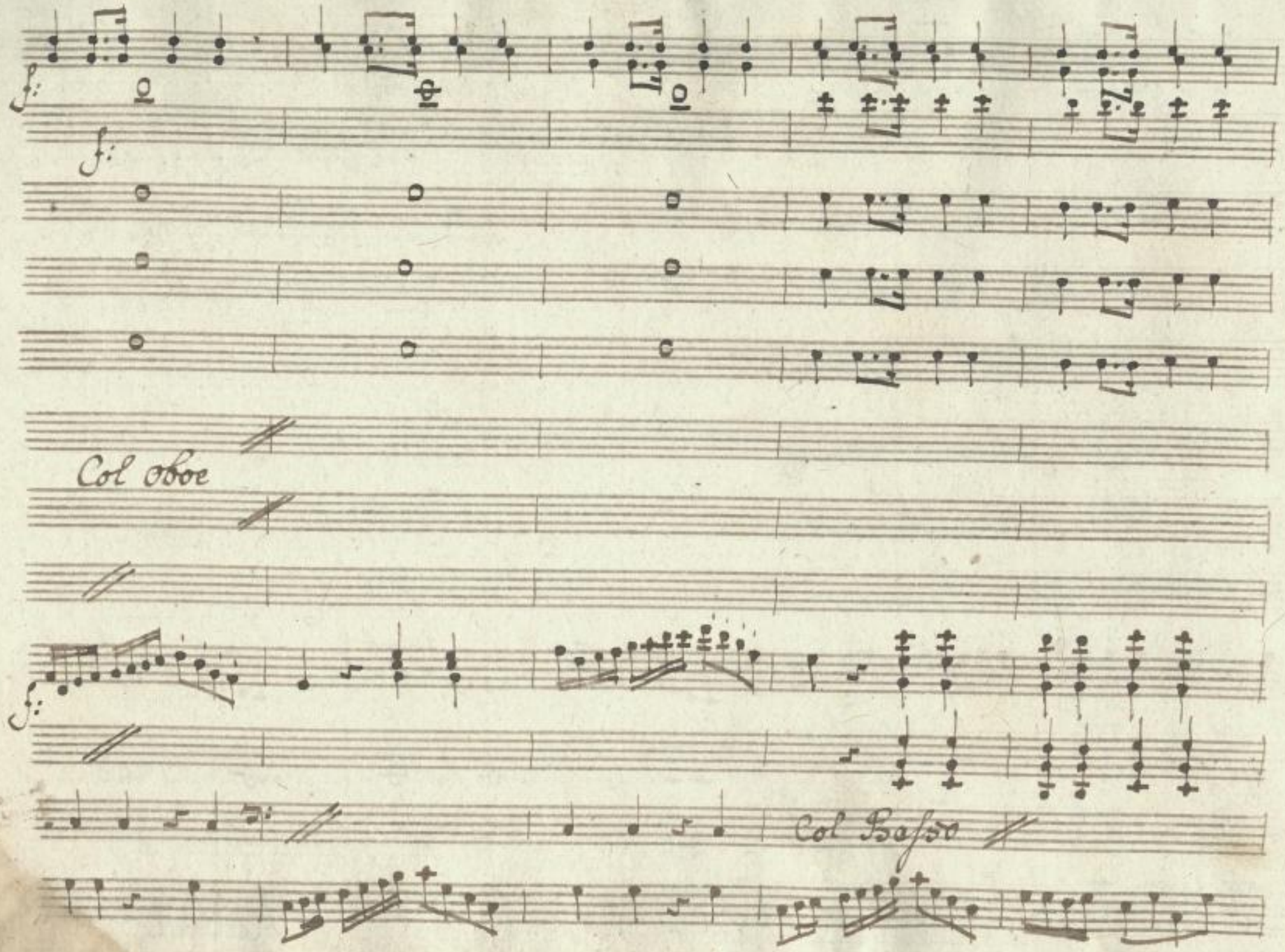

SLUB
Wir führen Wissen.
http://di... Semperoper Dresden
gefördert von der Deutschen Forschungsgemeinschaft
DFG

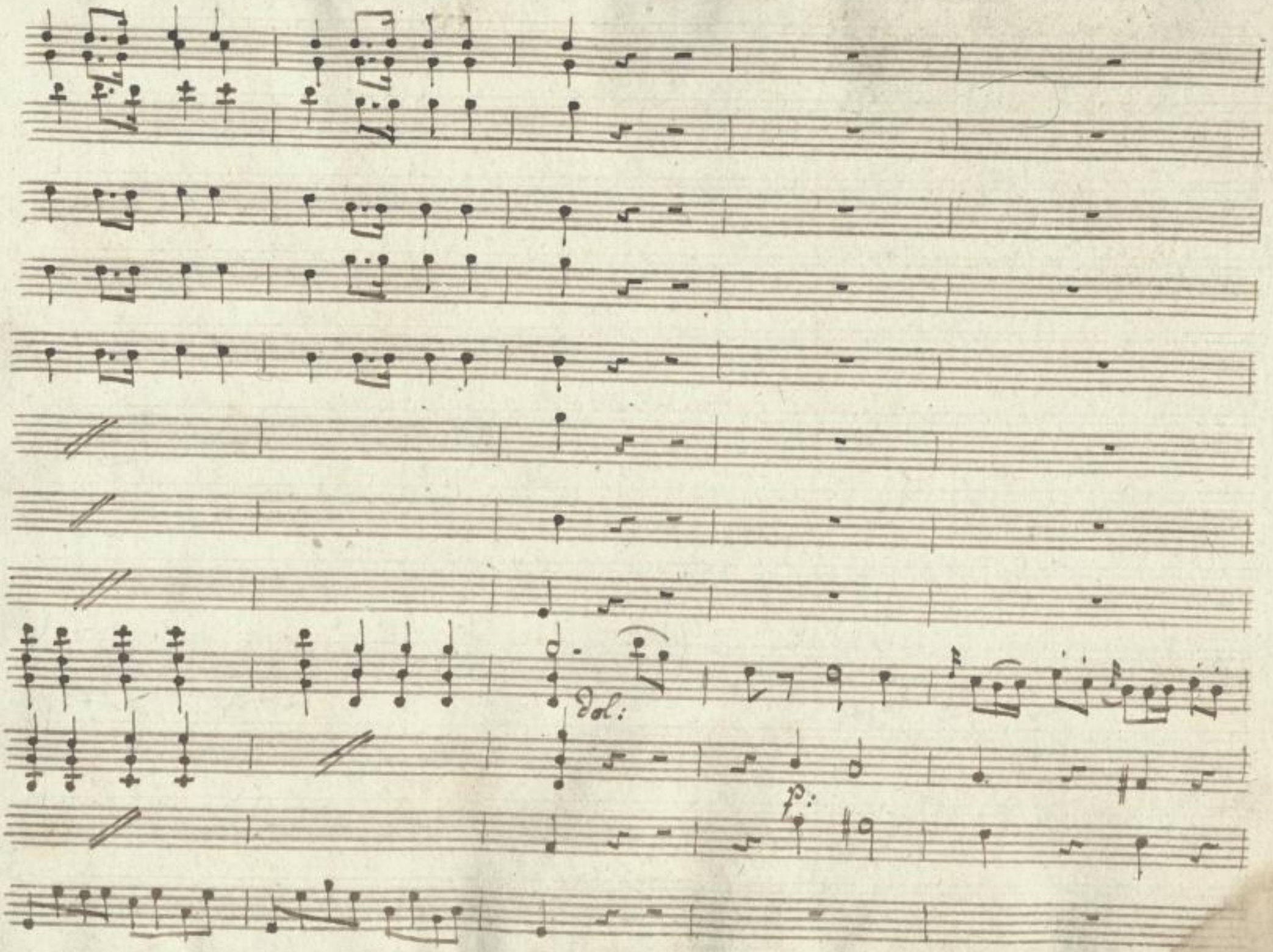

SLUB
Wir führen Wissen.
http://di... Semperoper Dresden
gefördert von der Deutschen Forschungsgemeinschaft
DFG

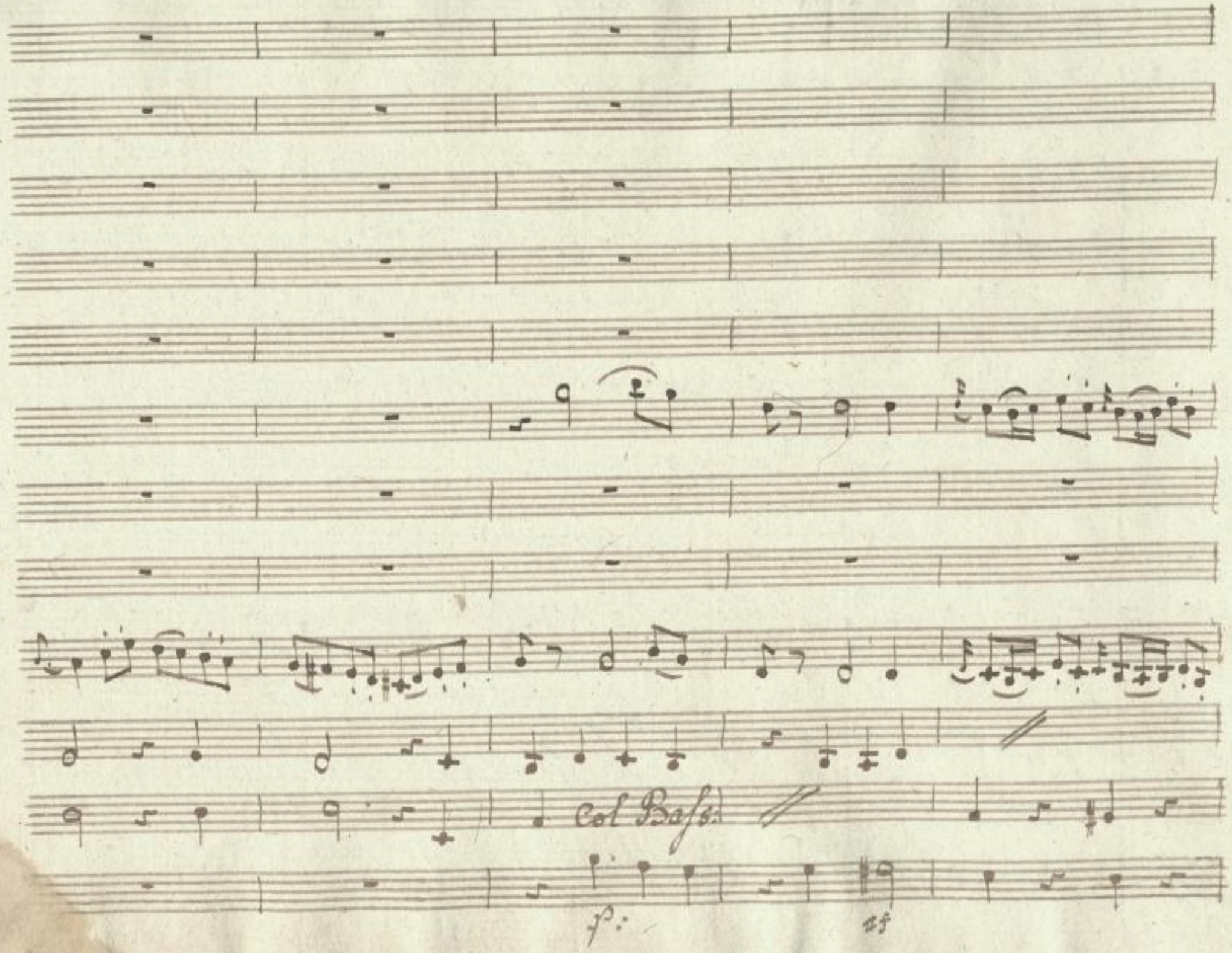

SLUB
Wir führen Wissen.
http://di... Semperoper Dresden
gefördert von der Deutschen Forschungsgemeinschaft
DFG

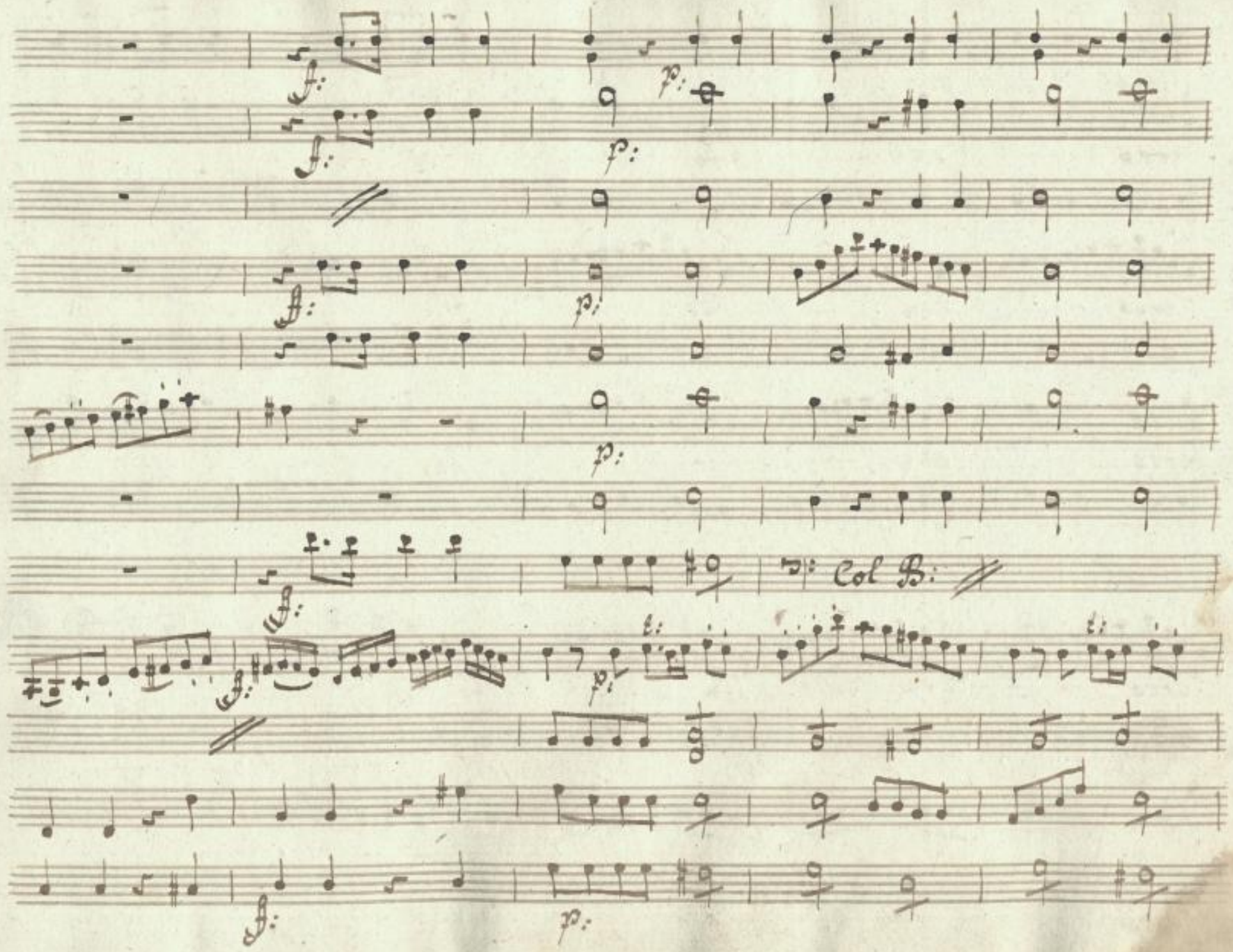

SLUB
Wir führen Wissen.
http://di... Semperoper Dresden
gefördert von der Deutschen Forschungsgemeinschaft DFG

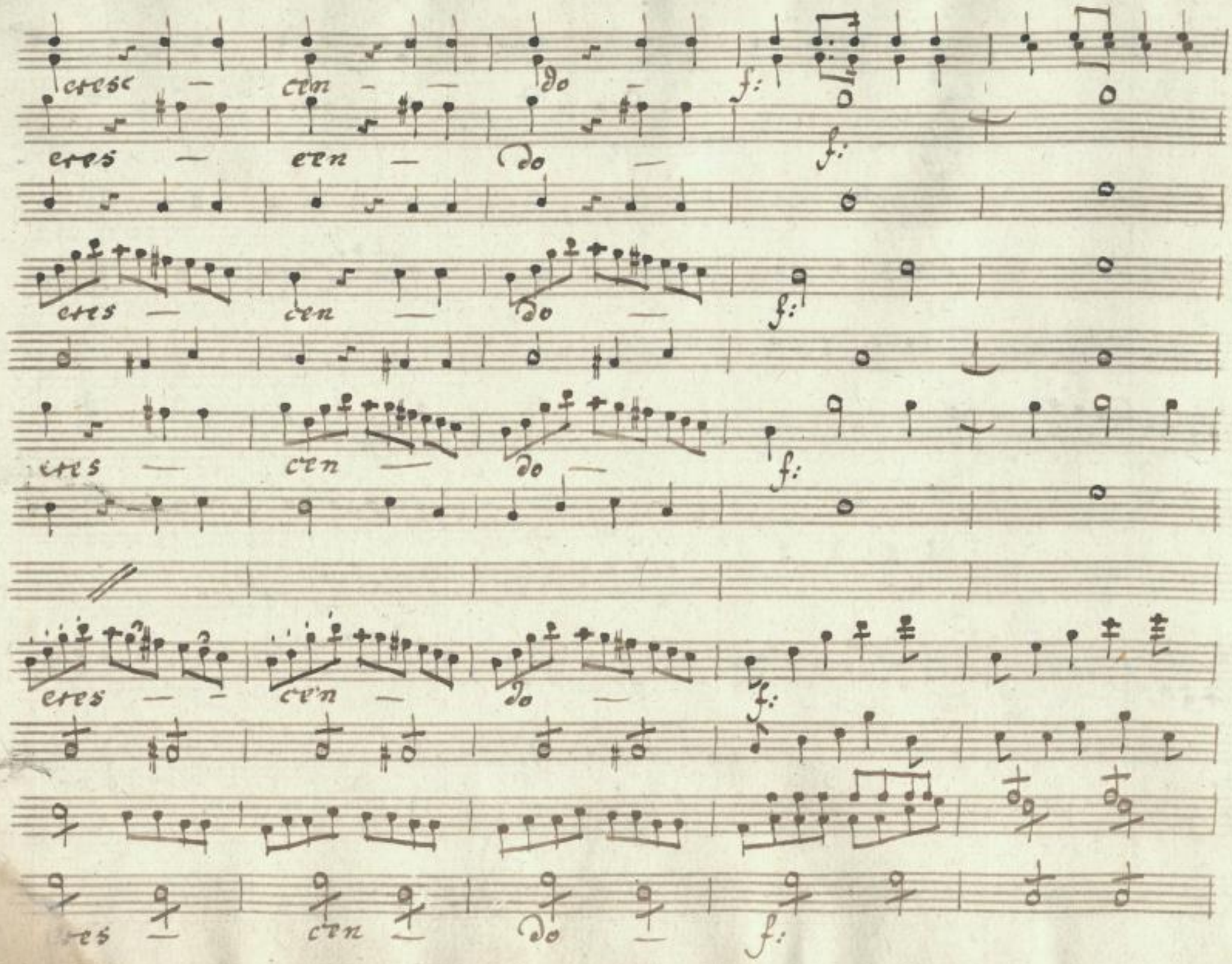

SLUB
Wir führen Wissen.
http://di... Semperoper Dresden
gefördert von der Deutschen Forschungsgemeinschaft DFG

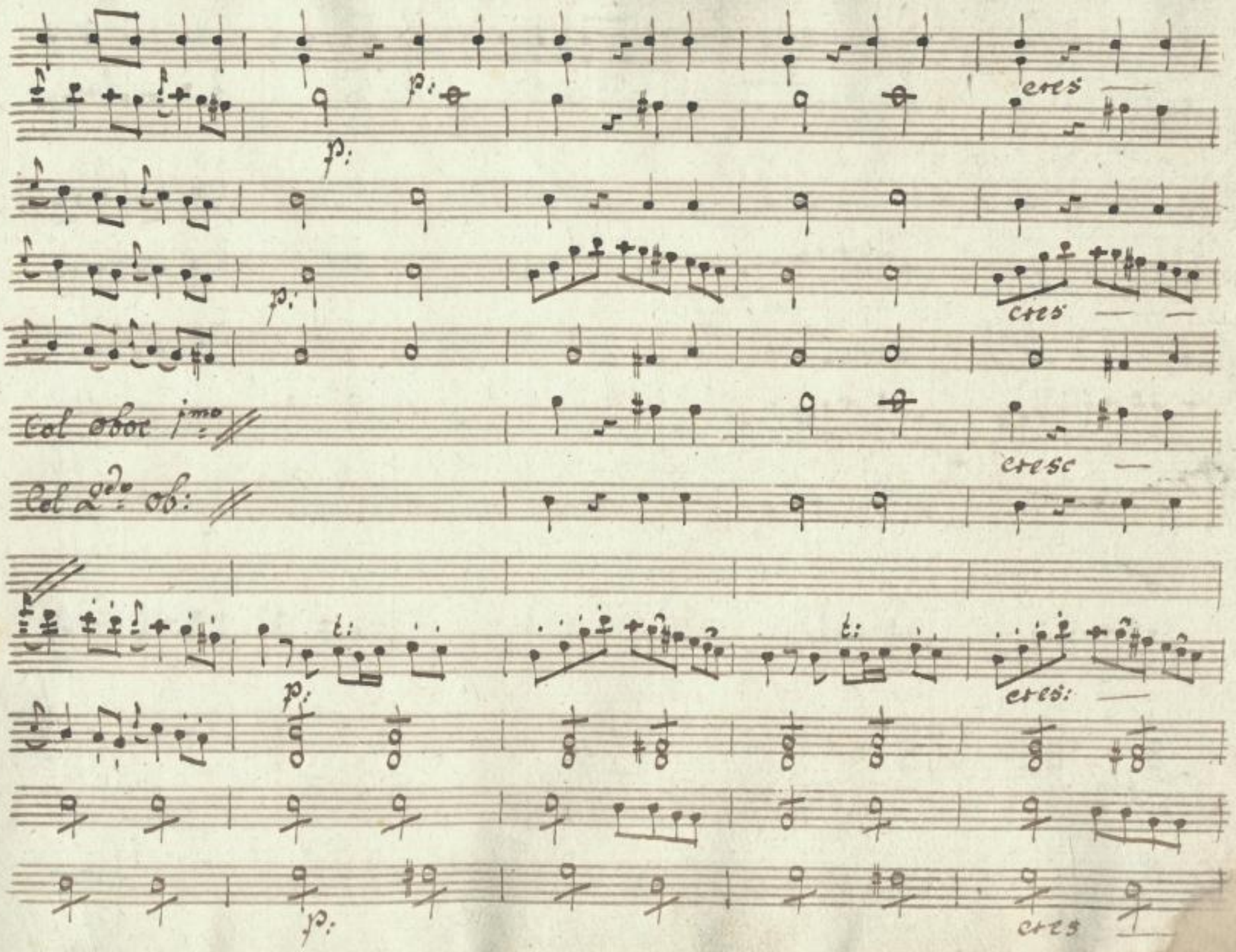

SLUB
Wir führen Wissen.
http://di... Semperoper Dresden
gefördert von der Deutschen Forschungsgemeinschaft DFG

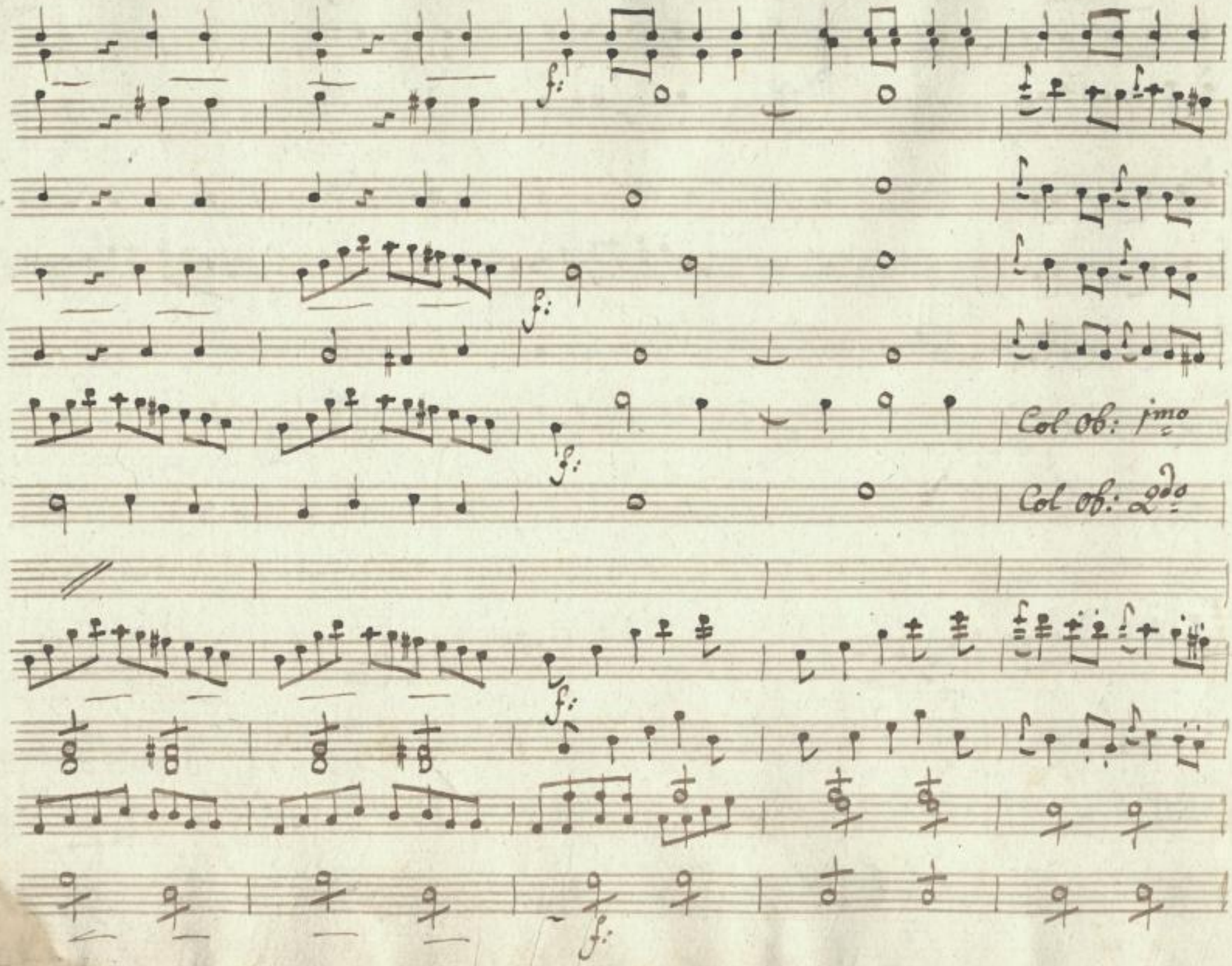

SLUB
Wir führen Wissen.
http://di... Semperoper Dresden
gefördert von der Deutschen Forschungsgemeinschaft
DFG

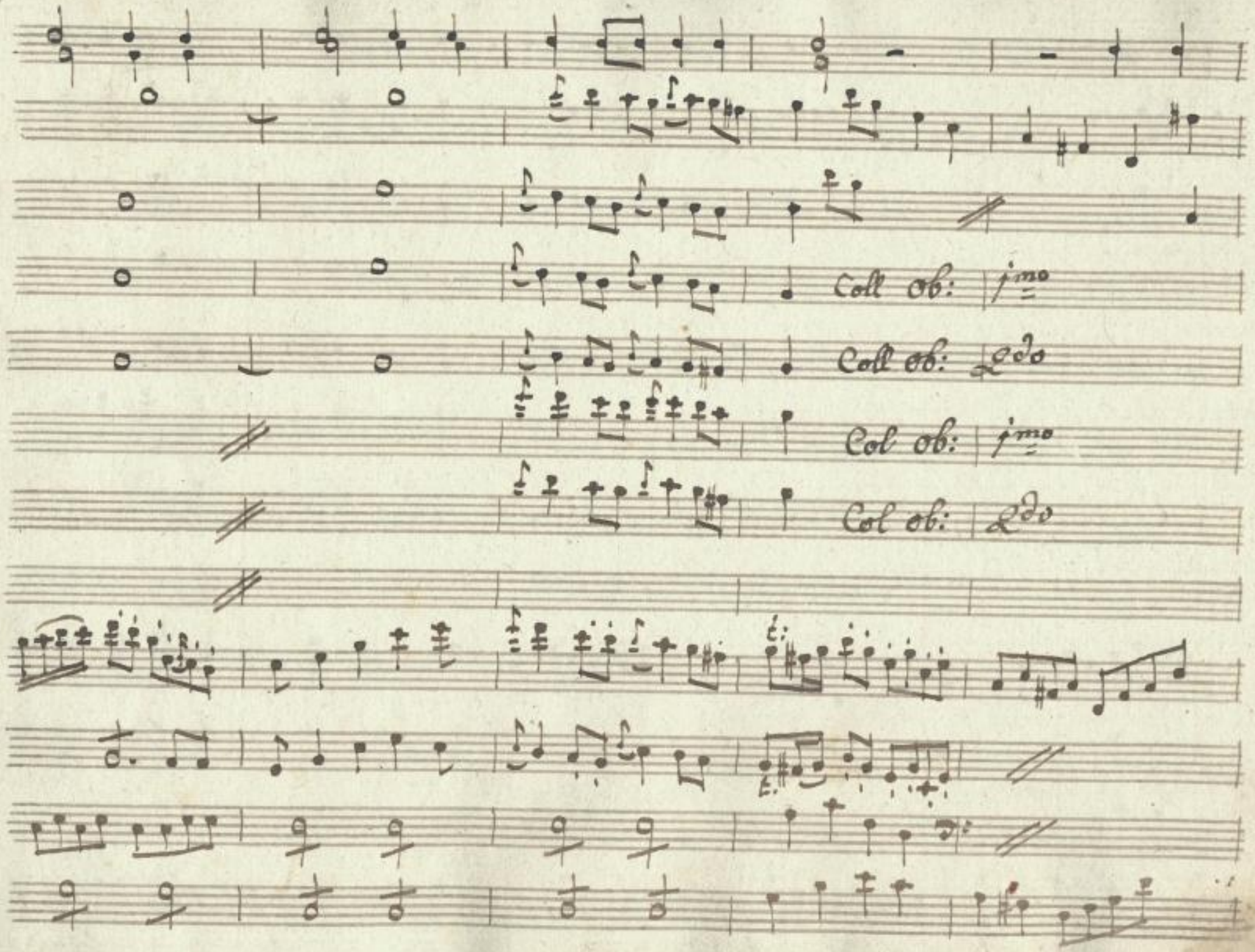

SLUB
Wir führen Wissen.
http://di... 79760622/19
Semperoper
Dresden
gefördert von der
Deutschen Forschungsgemeinschaft
DFG

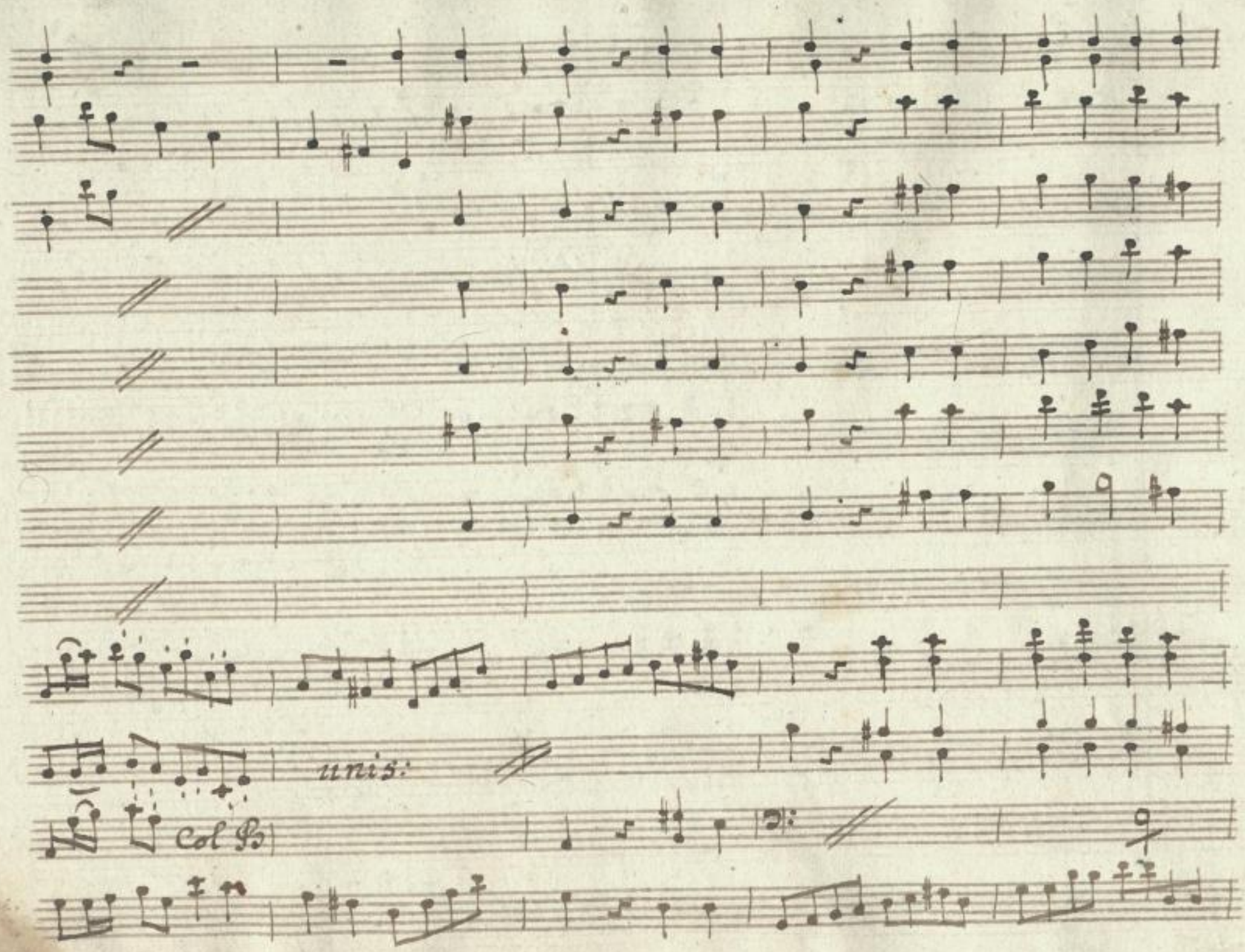

SLUB
Wir führen Wissen.
http://di... 79760622/20
Semperoper
Dresden
gefördert von der
Deutschen Forschungsgemeinschaft
DFG

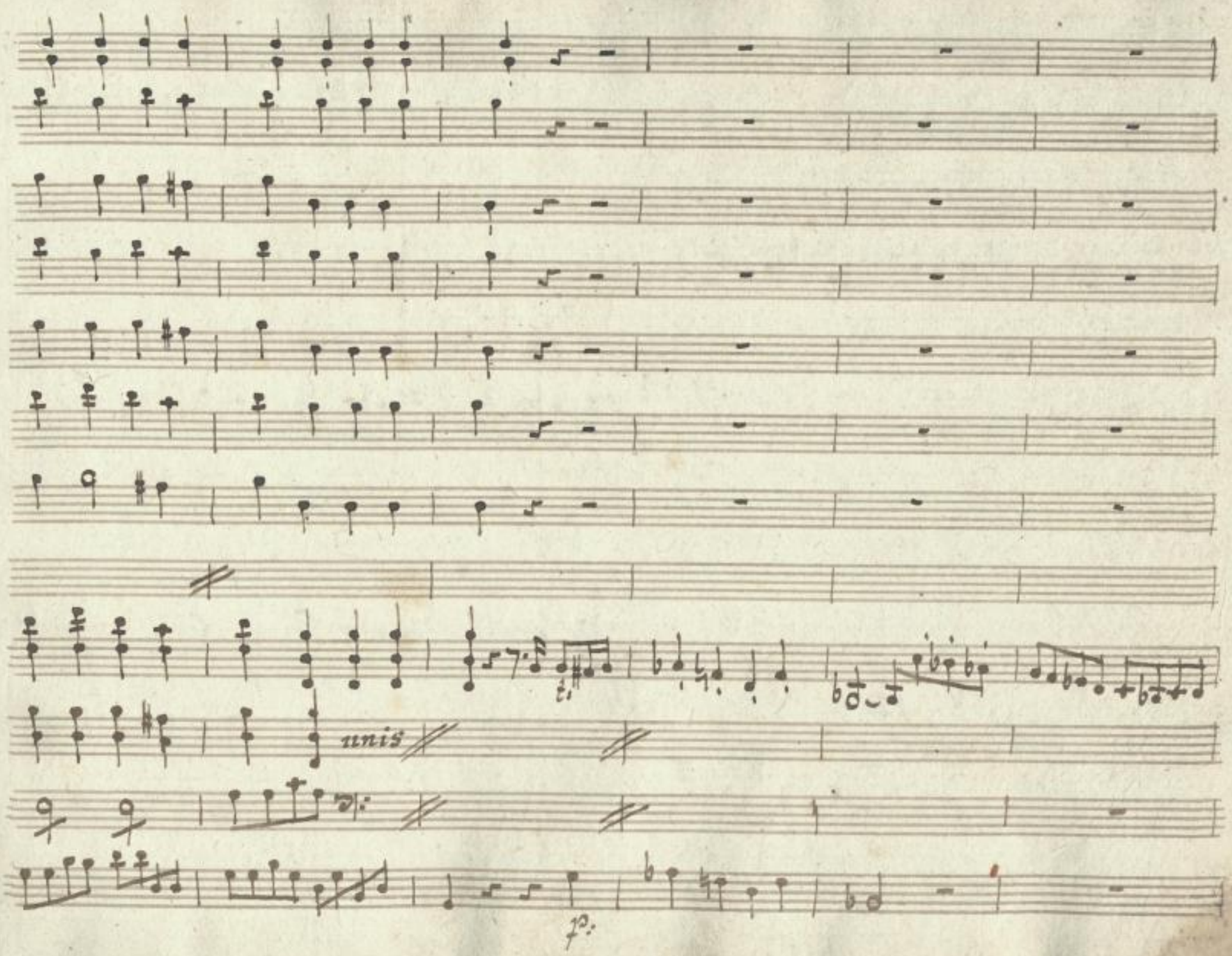

SLUB
Wir führen Wissen.
http://di... 79760622/21
Semperoper
Dresden
gefördert von der
Deutschen Forschungsgemeinschaft
DFG

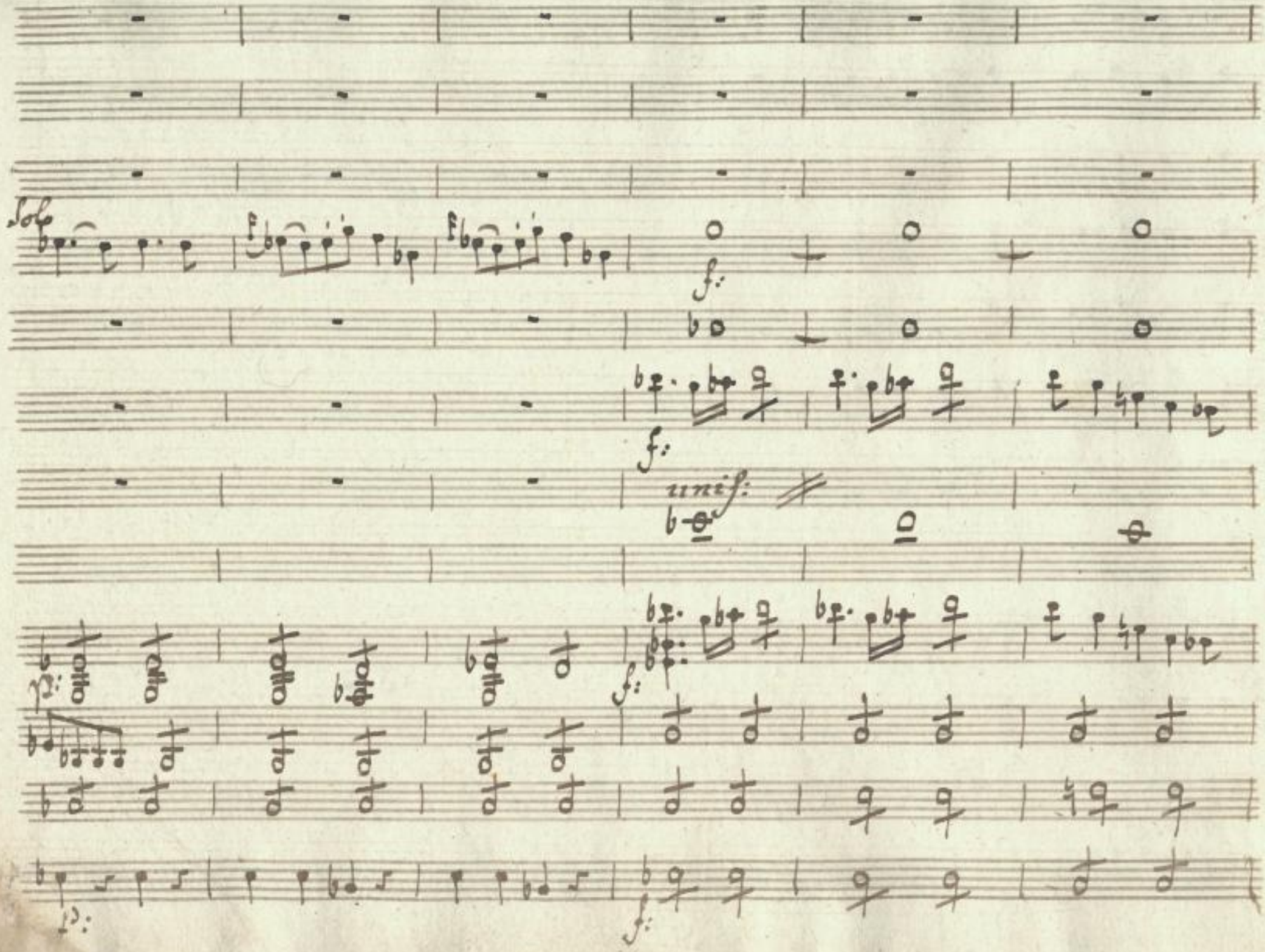

SLUB
Wir führen Wissen.
http://di... 79760622/22
Semperoper
Dresden
gefördert von der
Deutschen Forschungsgemeinschaft
DFG

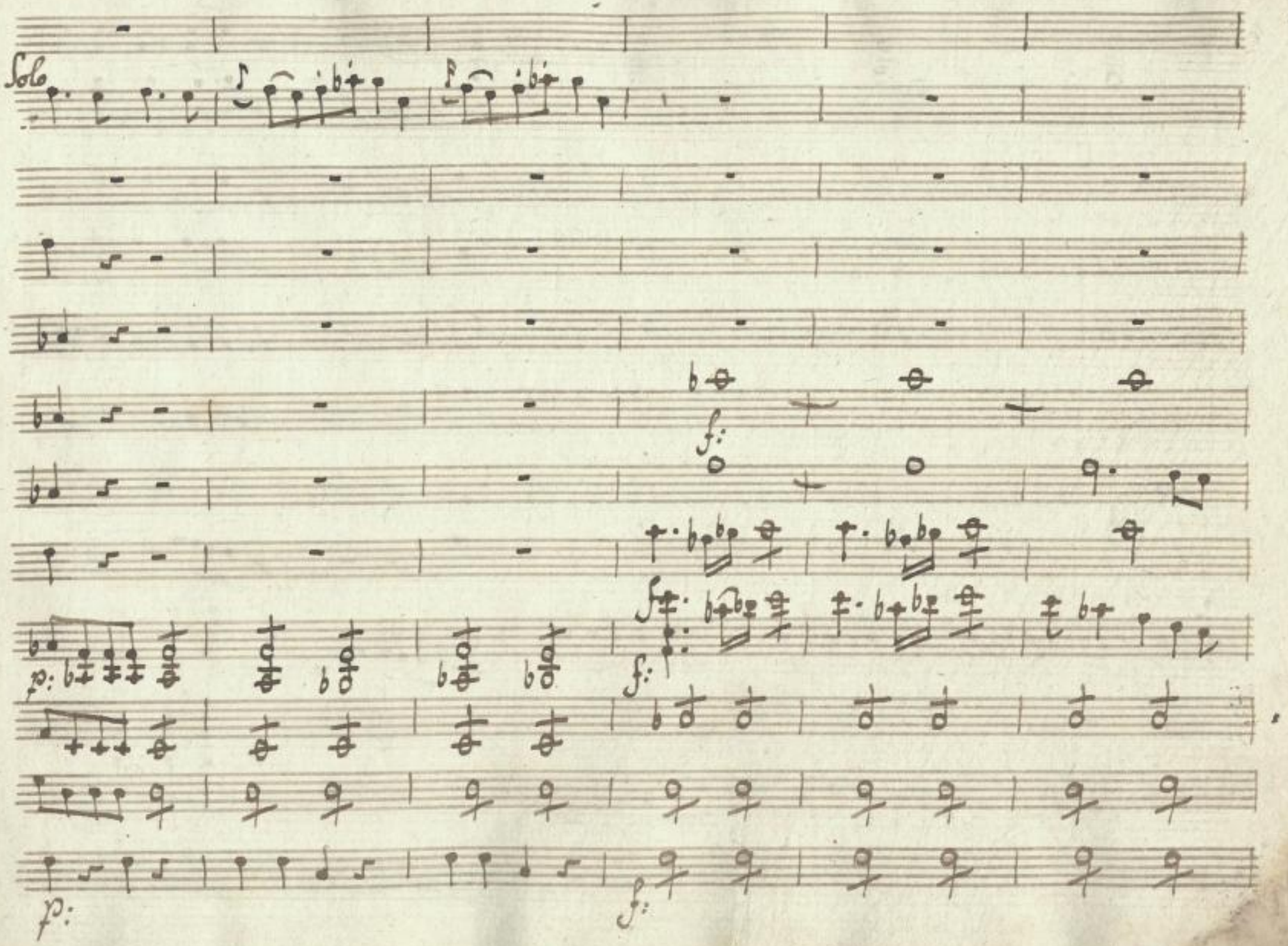

SLUB
Wir führen Wissen.
http://di... Semperoper Dresden
gefördert von der Deutschen Forschungsgemeinschaft
DFG

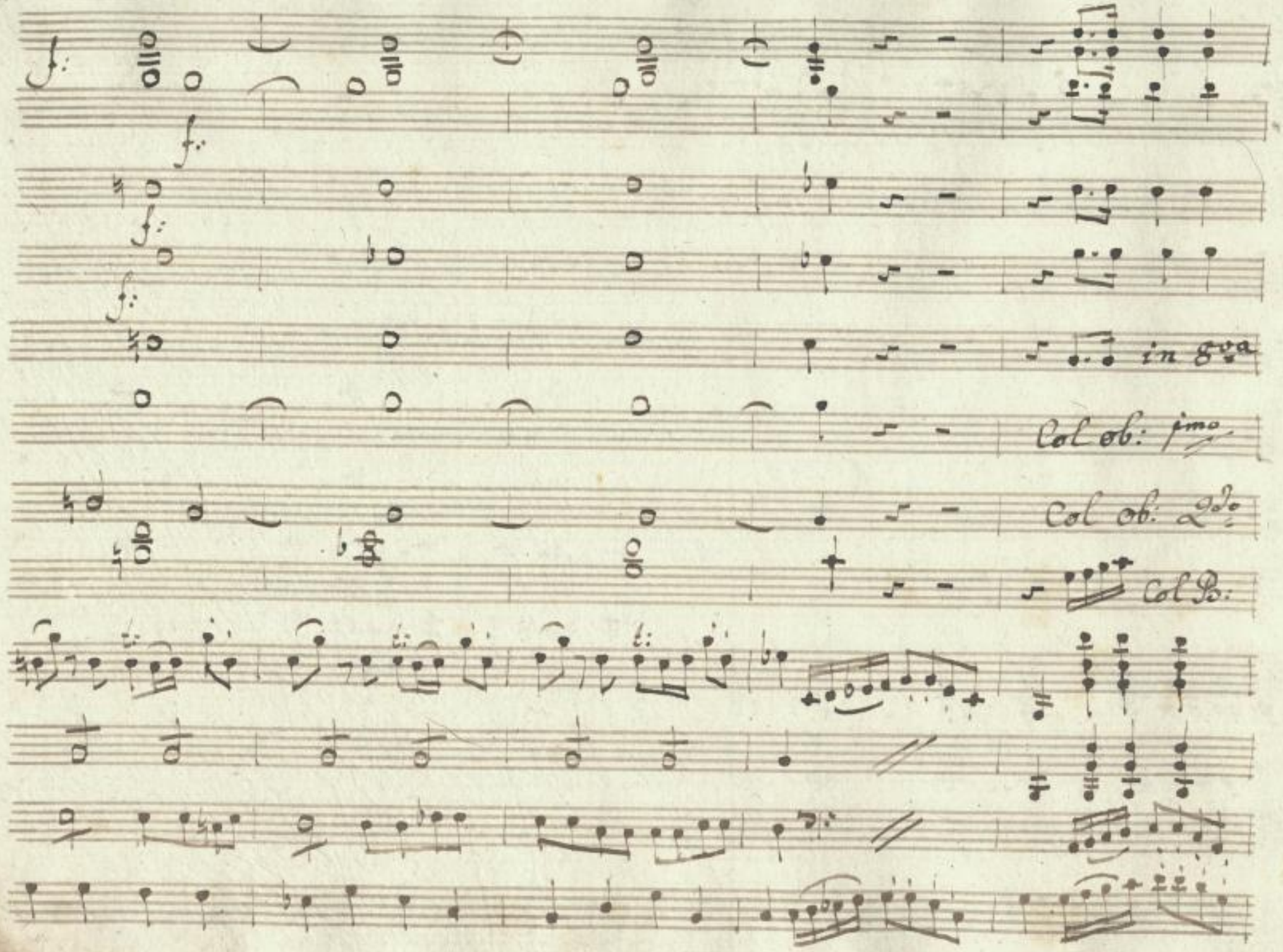

SLUB
Wir führen Wissen.
http://di... Semperoper Dresden
gefördert von der Deutschen Forschungsgemeinschaft
DFG

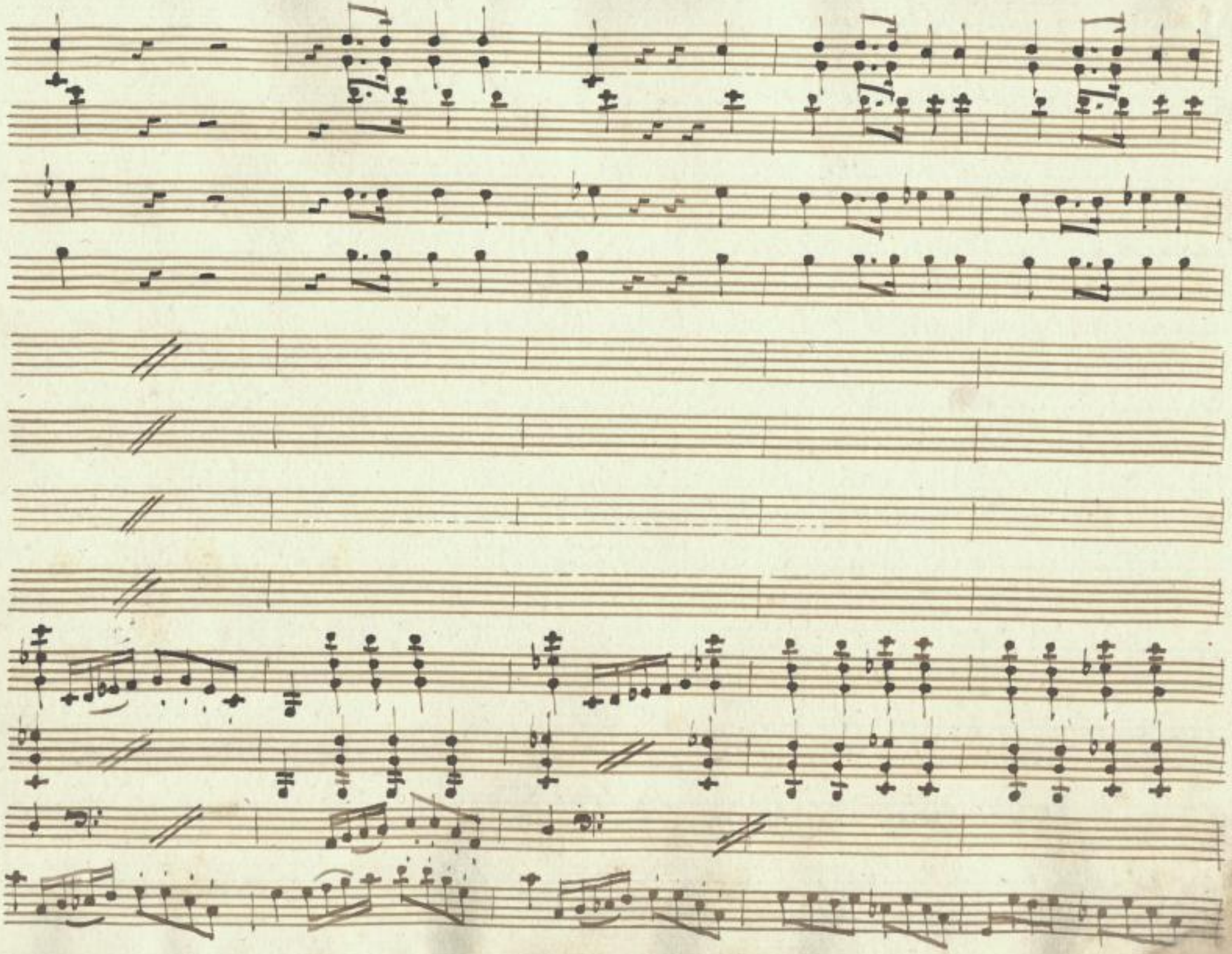

SLUB
Wir führen Wissen.
http://di... 79760622/25
Semperoper
Dresden
gefördert von der
Deutschen Forschungsgemeinschaft
DFG

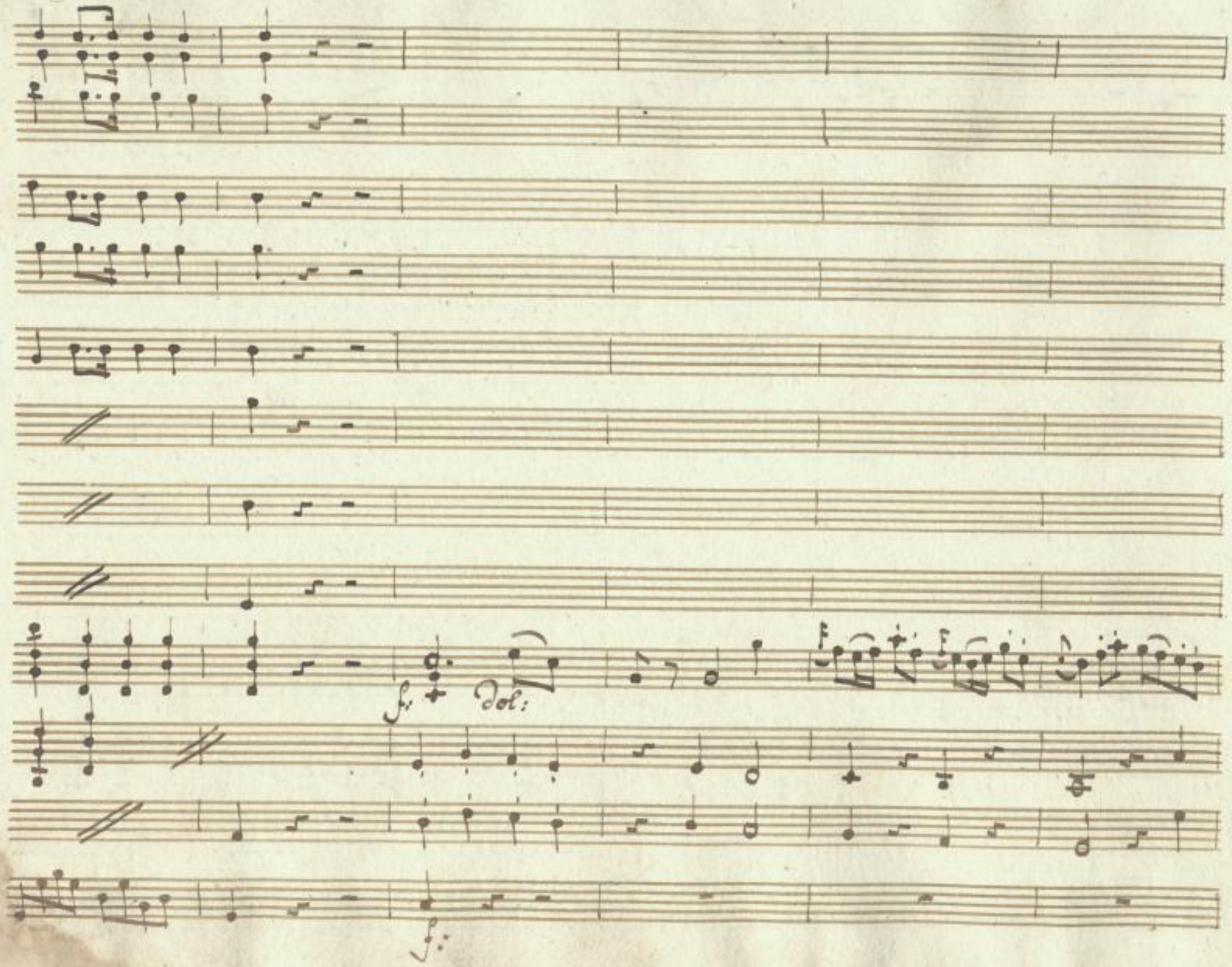

SLUB
Wir führen Wissen.
http://di... Semperoper Dresden
gefördert von der Deutschen Forschungsgemeinschaft
DFG

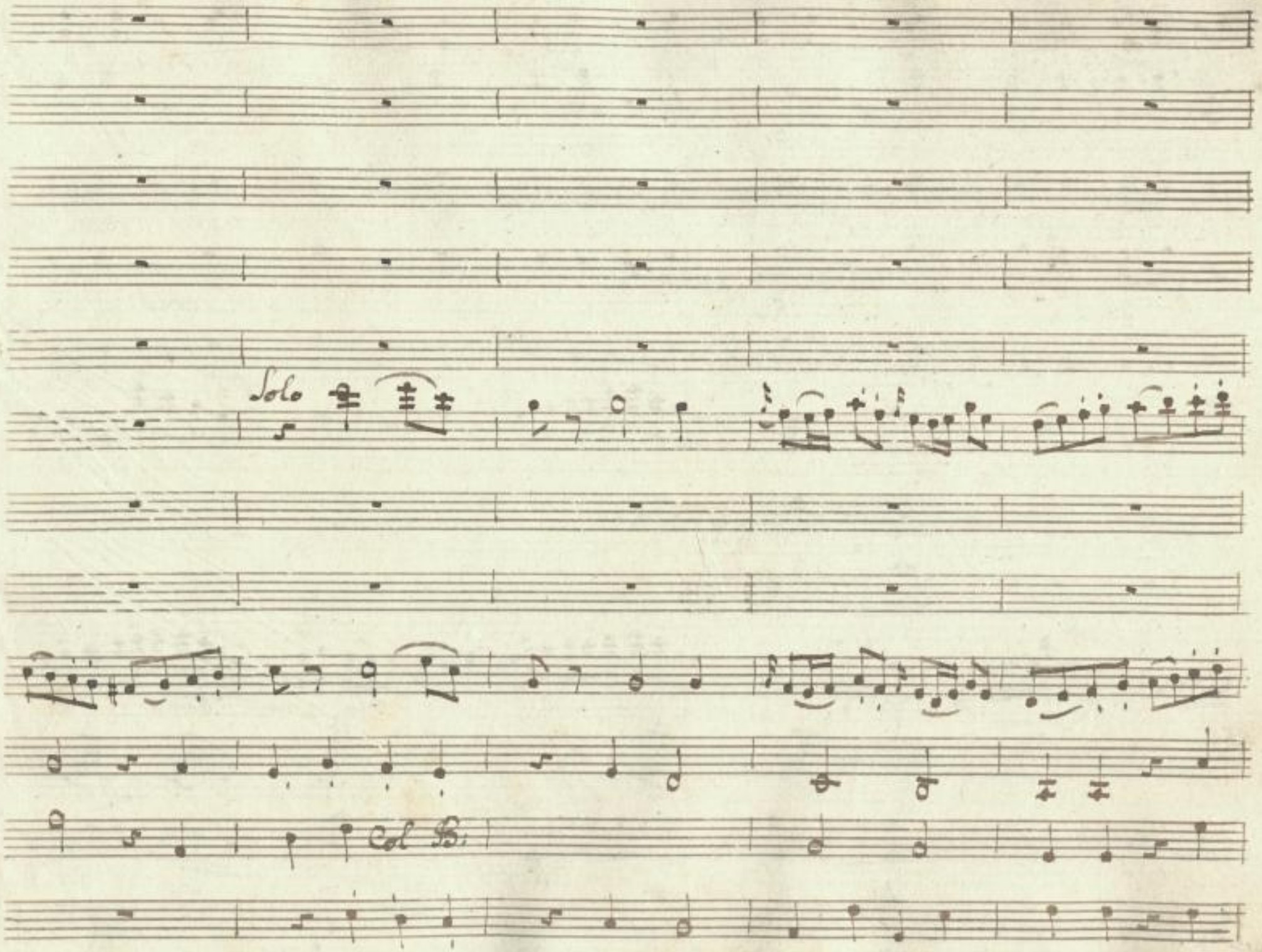

SLUB
Wir führen Wissen.
http://di... Semperoper Dresden
gefördert von der Deutschen Forschungsgemeinschaft
DFG

cresc:

p:

f:

p:

cresc:

Col 1mo 8vo

unis:

Col B:

f:

p:

cresc:

1mo

p:

cresc

SLUB
Wir führen Wissen.
http://digital.slub-dresden.de/id379760622/28
Semperoper Dresden
gefördert von der Deutschen Forschungsgemeinschaft DFG

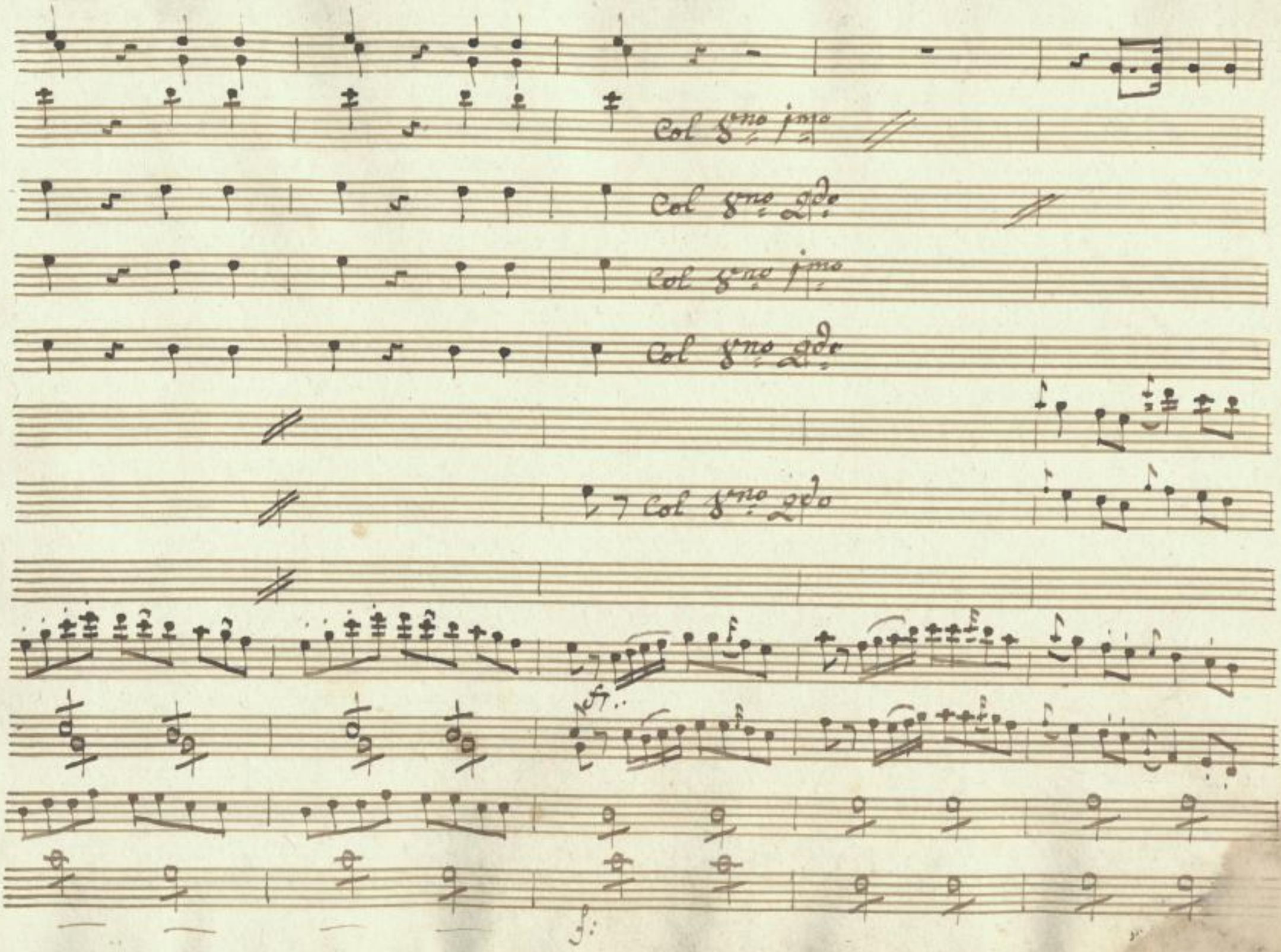

SLUB
Wir führen Wissen.
http://di... Semperoper Dresden
gefördert von der Deutschen Forschungsgemeinschaft
DFG

p.

p.

cresc

p.

Col Vo 1mo

Col Vo 1o

unis:

unis:

p.

cres:

p.

cres:

SLUB
Wir führen Wissen.
http://di... 79760622/30
Semperoper
Dresden
gefördert von der
Deutschen Forschungsgemeinschaft
DFG

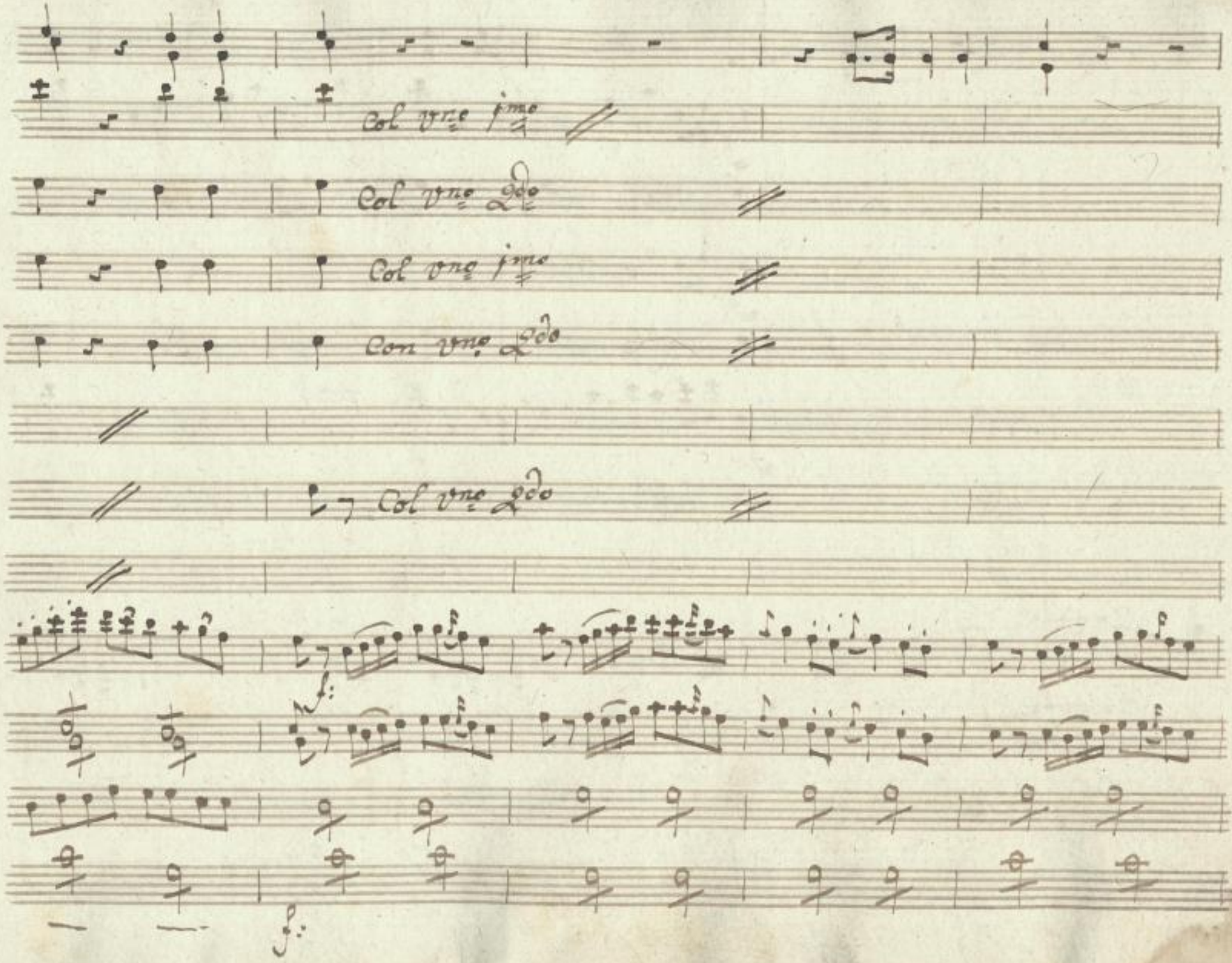

SLUB
Wir führen Wissen.
http://di... Semperoper Dresden
gefördert von der Deutschen Forschungsgemeinschaft
DFG

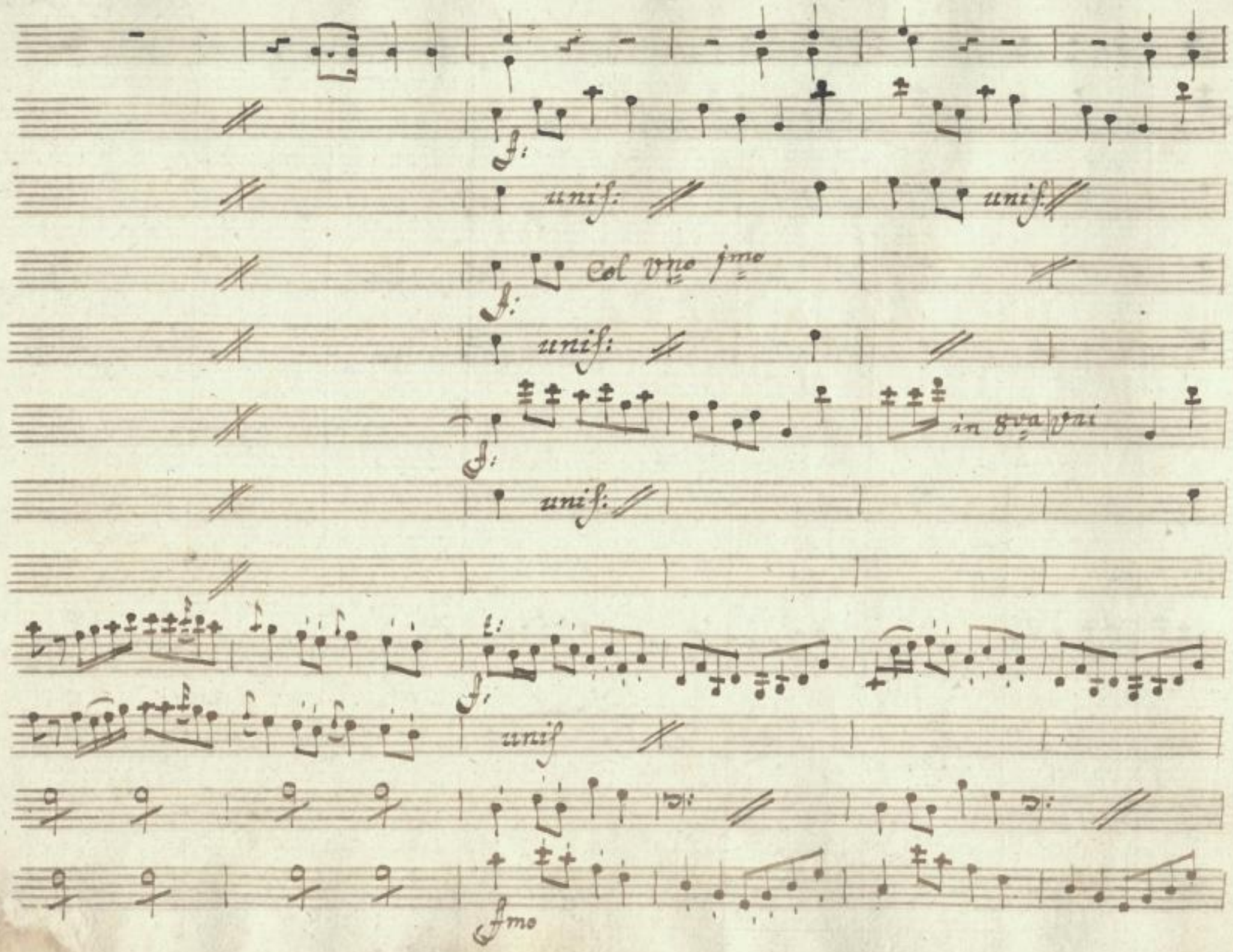

SLUB
Wir führen Wissen.
Semperoper
Dresden
gefördert von der
Deutschen Forschungsgemeinschaft
DFG

Col Ob: 1mo in 8va

Col Ob: 2do in 8va

SLUB
Wir führen Wissen.
http://digital.slub-dresden.de/id379760622/33
Sächsische Landesbibliothek – Staats- und Universitätsbibliothek Dresden
gefördert von der Deutschen Forschungsgemeinschaft DFG

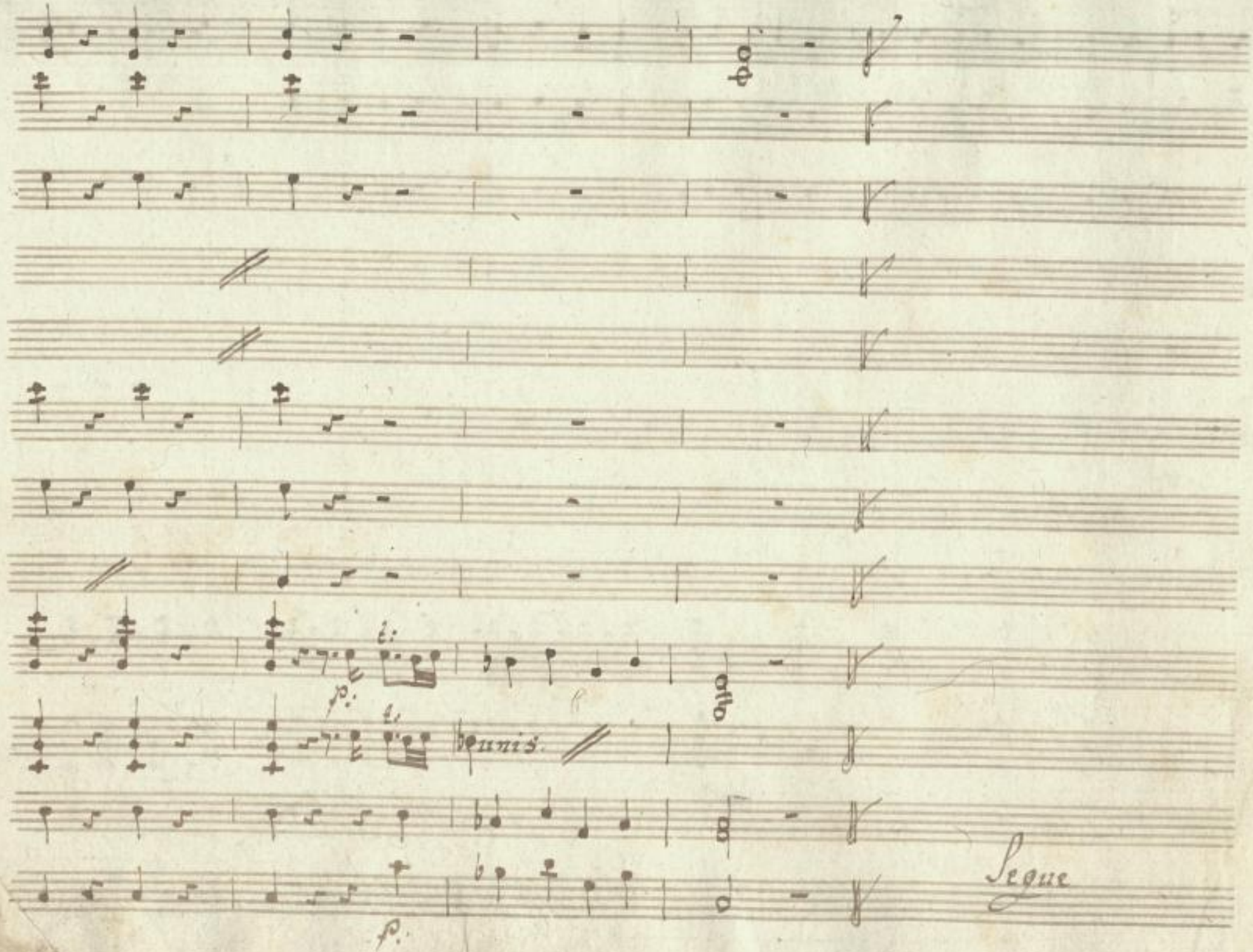

SLUB
Wir führen Wissen.
http://di... 79760622/34
Semperoper
Dresden
gefördert von der
Deutschen Forschungsgemeinschaft
DFG

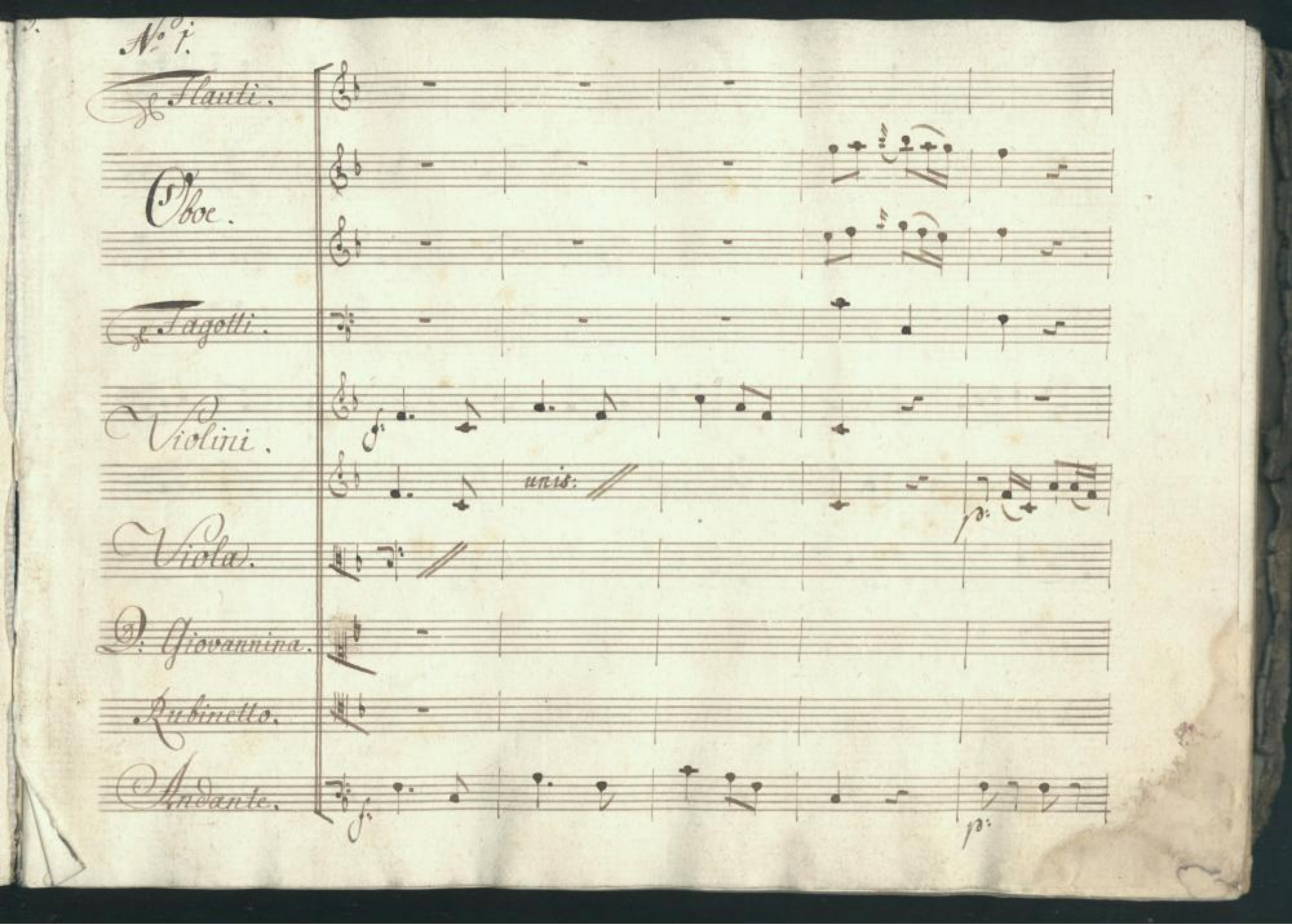

SLUB
Wir führen Wissen.
http://di... 879760622/35
Semperoper
Dresden
gefördert von der
Deutschen Forschungsgemeinschaft
DFG

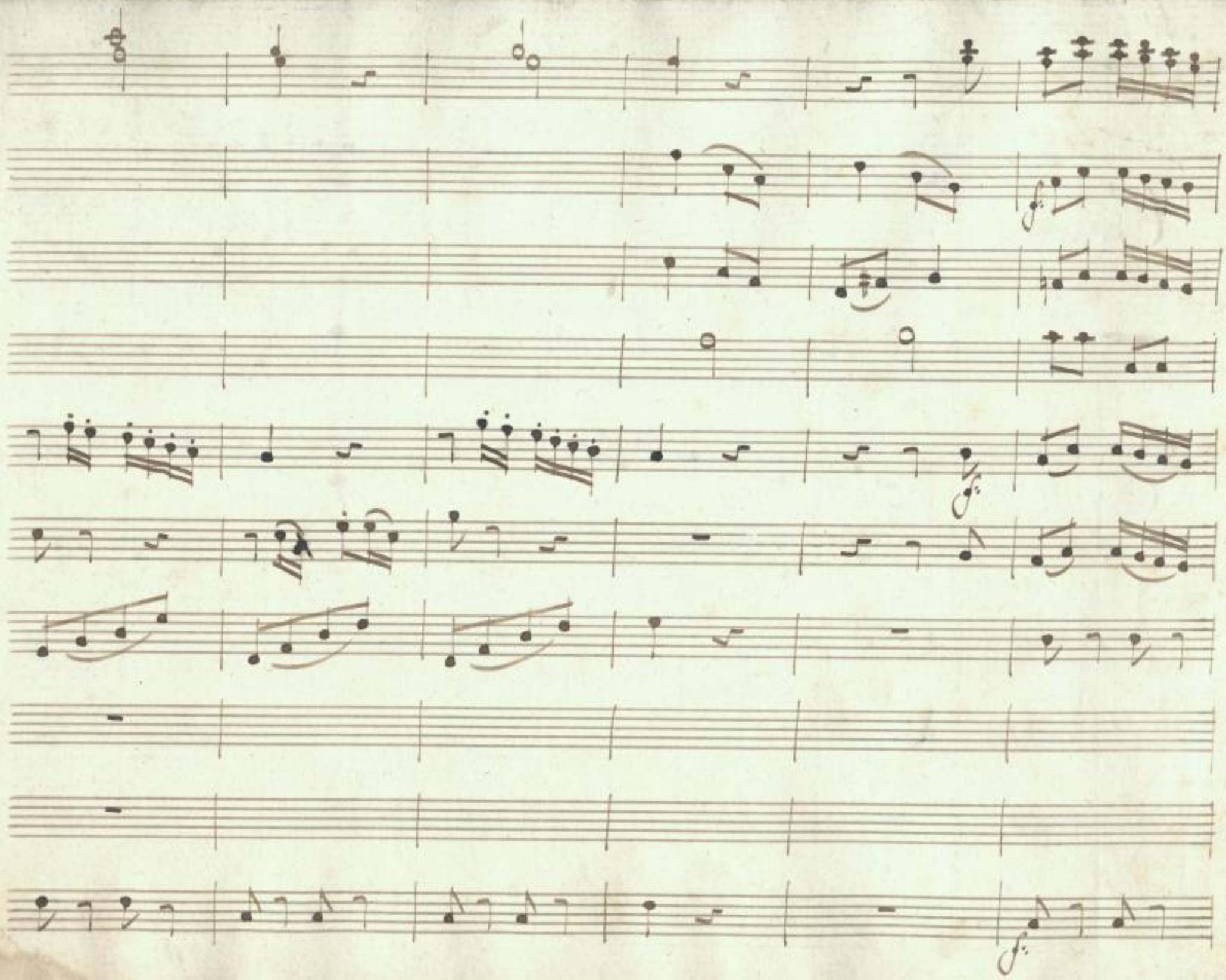

SLUB
Wir führen Wissen.
http://di... 79760622/36
Semperoper
Dresden
gefördert von der
Deutschen Forschungsgemeinschaft
DFG

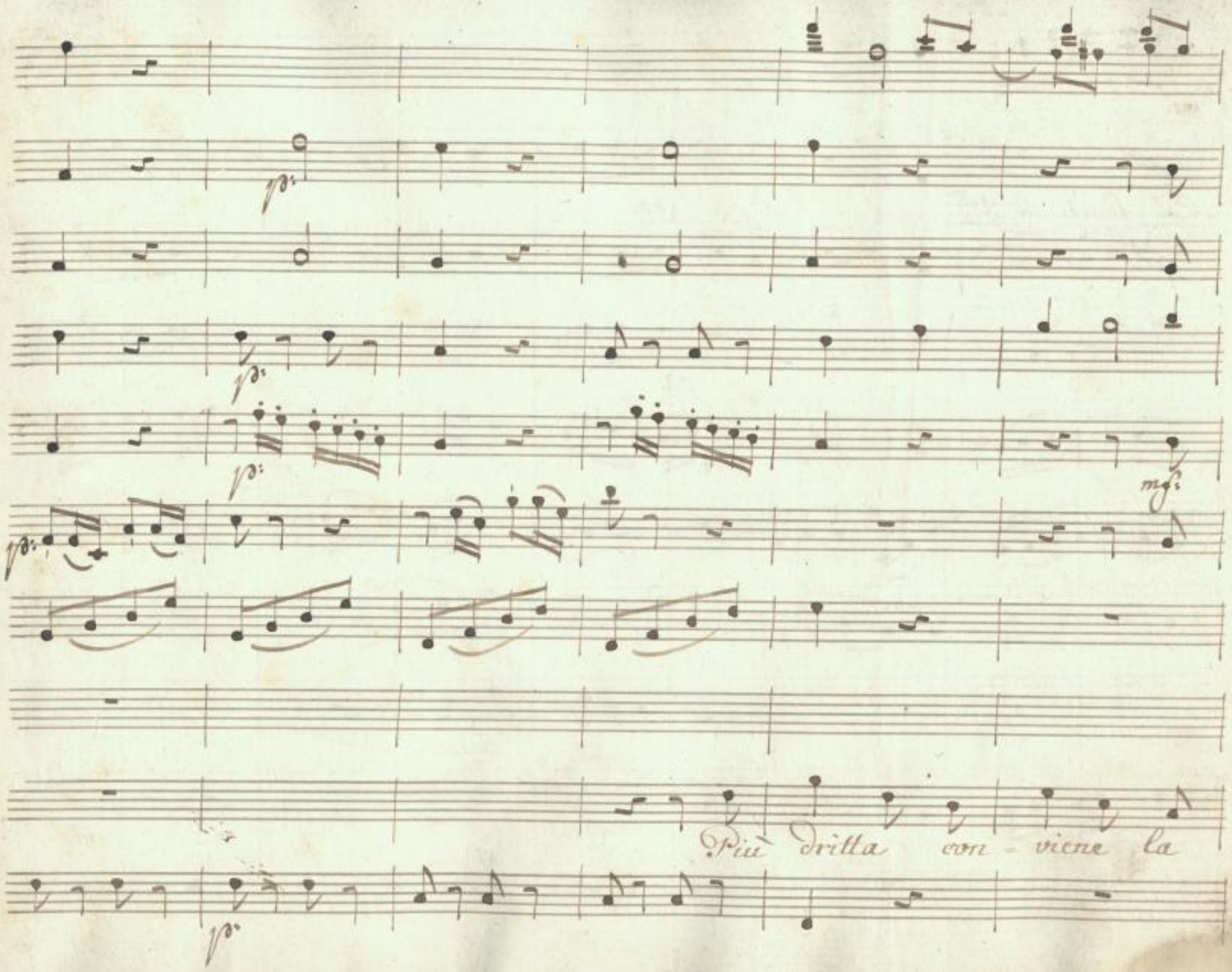

SLUB
Wir führen Wissen.
http://di... Semperoper Dresden
gefördert von der Deutschen Forschungsgemeinschaft
DFG

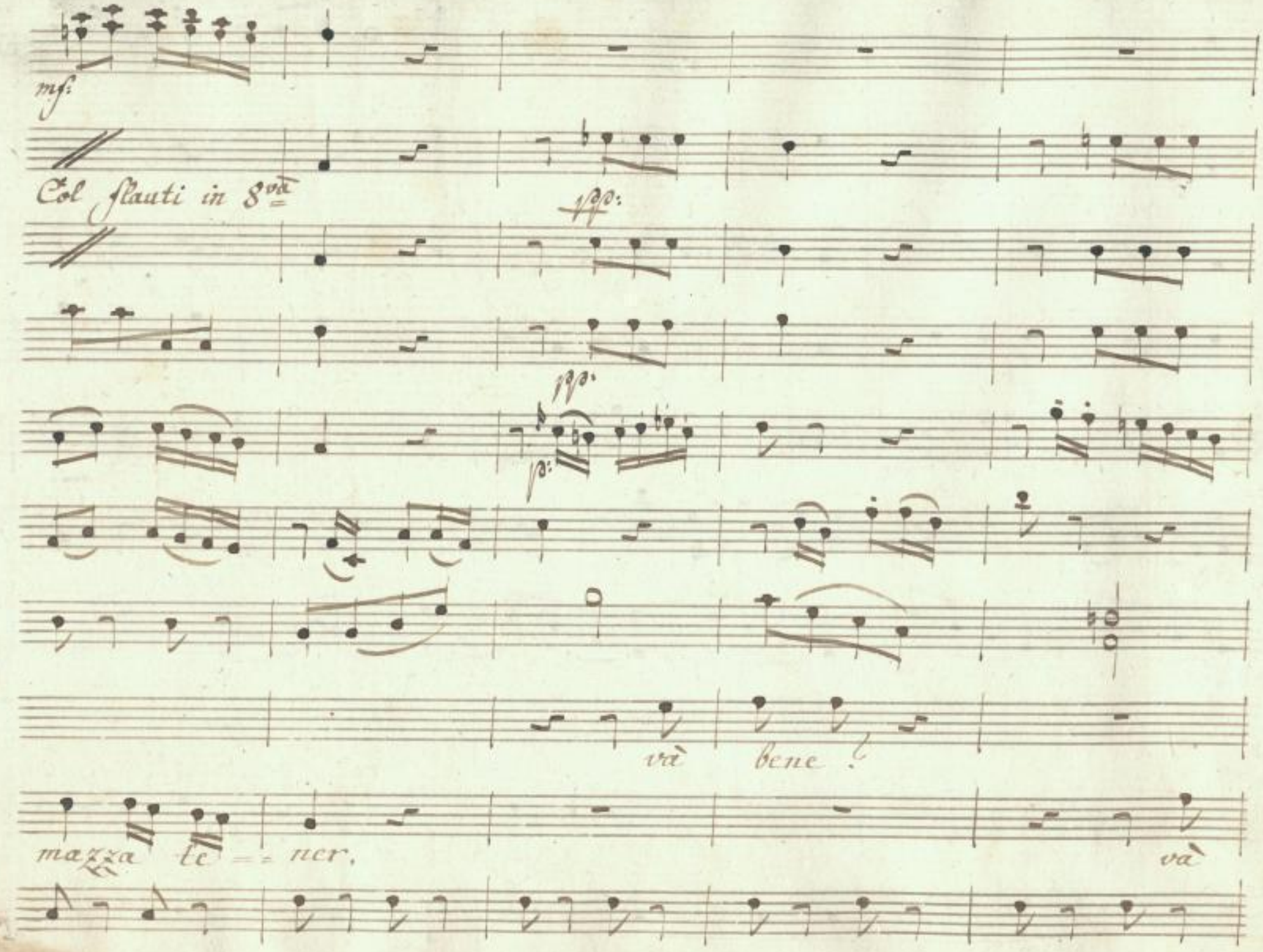

SLUB
Wir führen Wissen.
http://di... Semperoper Dresden
gefördert von der Deutschen Forschungsgemeinschaft
DFG

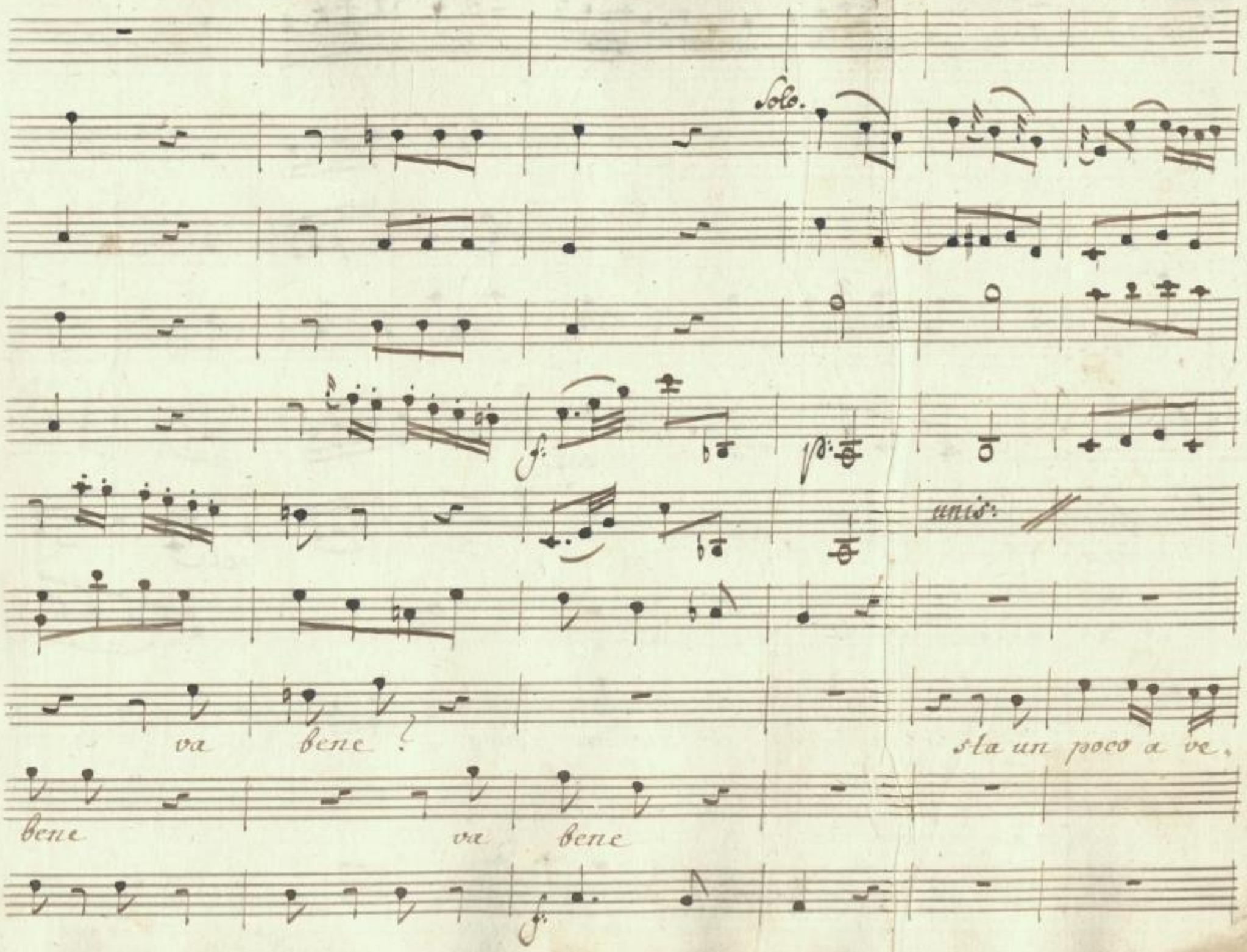

SLUB
Wir führen Wissen.
http://di... Semperoper Dresden
gefördert von der Deutschen Forschungsgemeinschaft
DFG

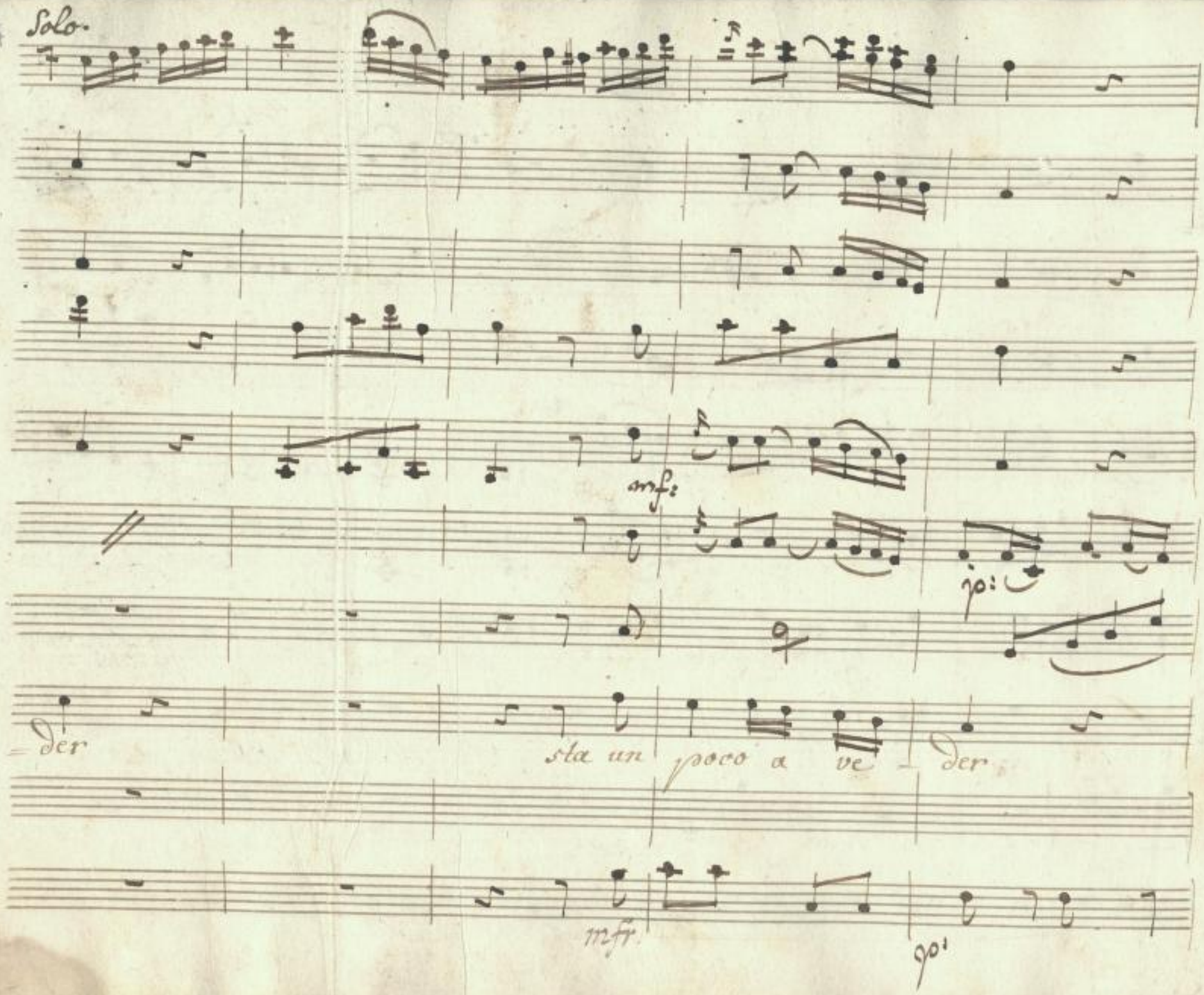

SLUB
Wir führen Wissen.
http://di... 79760622/40
Semperoper
Dresden
gefördert von der
Deutschen Forschungsgemeinschaft
DFG

ffp:

ffp:

SLUB
Wir führen Wissen.
http://dl...sub-dresden.de/id879760622/41
Semperoper
Dresden
gefördert von der
Deutschen Forschungsgemeinschaft
DFG

SLUB
Wir führen Wissen.
Semperoper Dresden
gefördert von der Deutschen Forschungsgemeinschaft DFG

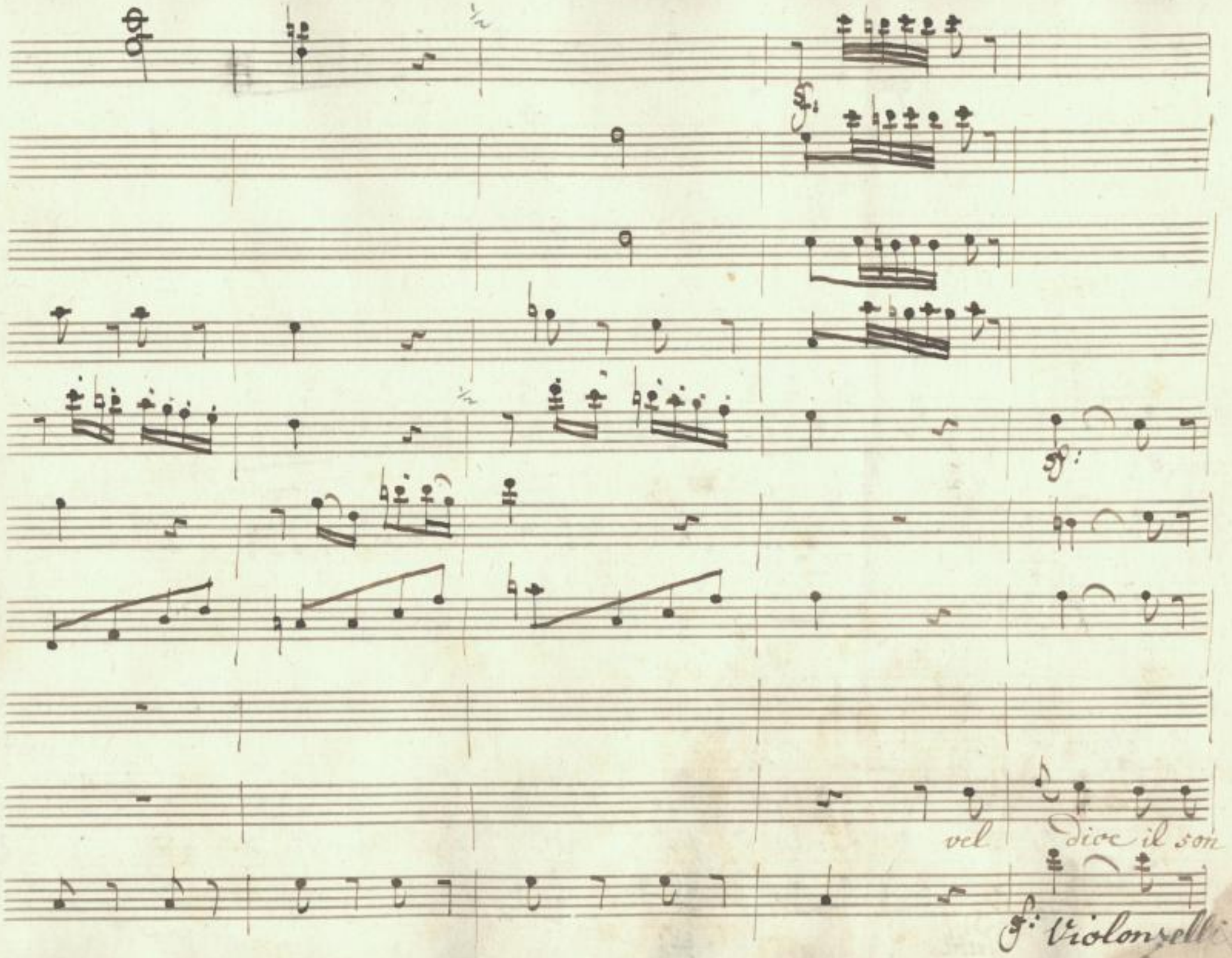

SLUB
Wir führen Wissen.
http://di... 79760622/43
Semperoper
Dresden
gefördert von der
Deutschen Forschungsgemeinschaft
DFG

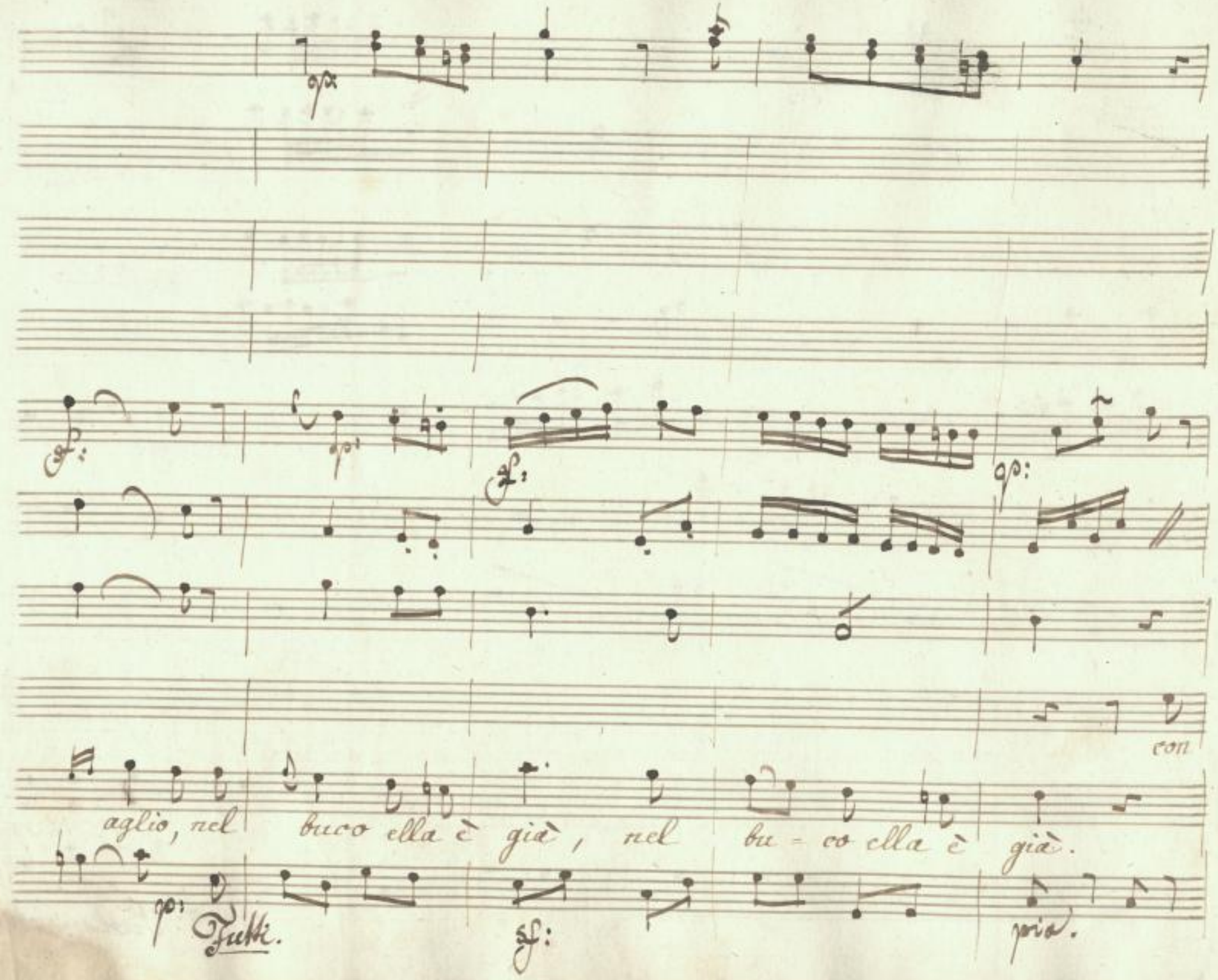

SLUB
Wir führen Wissen.
http://di... Semperoper Dresden
gefördert von der Deutschen Forschungsgemeinschaft
DFG

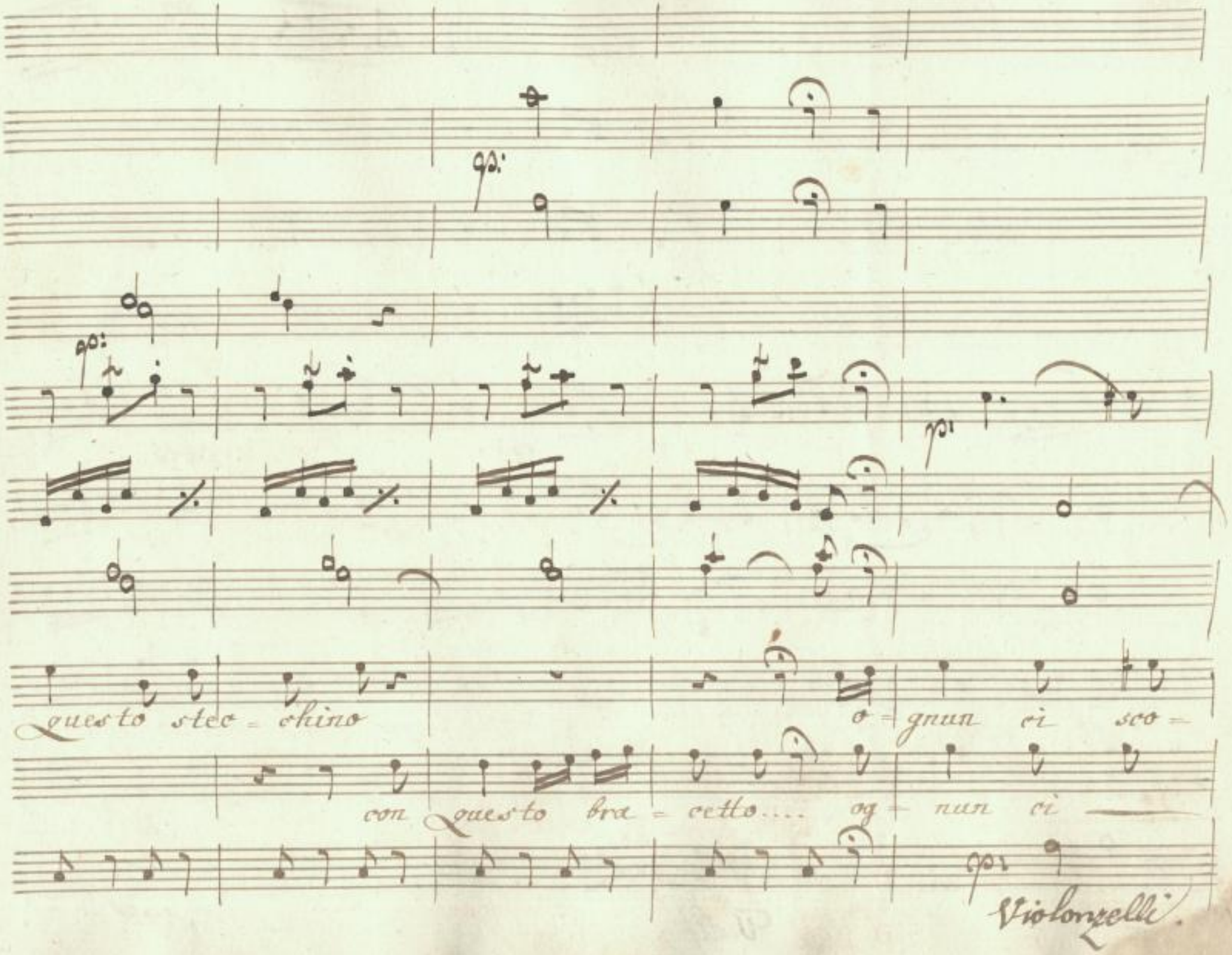

SLUB
Wir führen Wissen.
http://di... 879760622/45
Semperoper
Dresden
gefördert von der
Deutschen Forschungsgemeinschaft
DFG

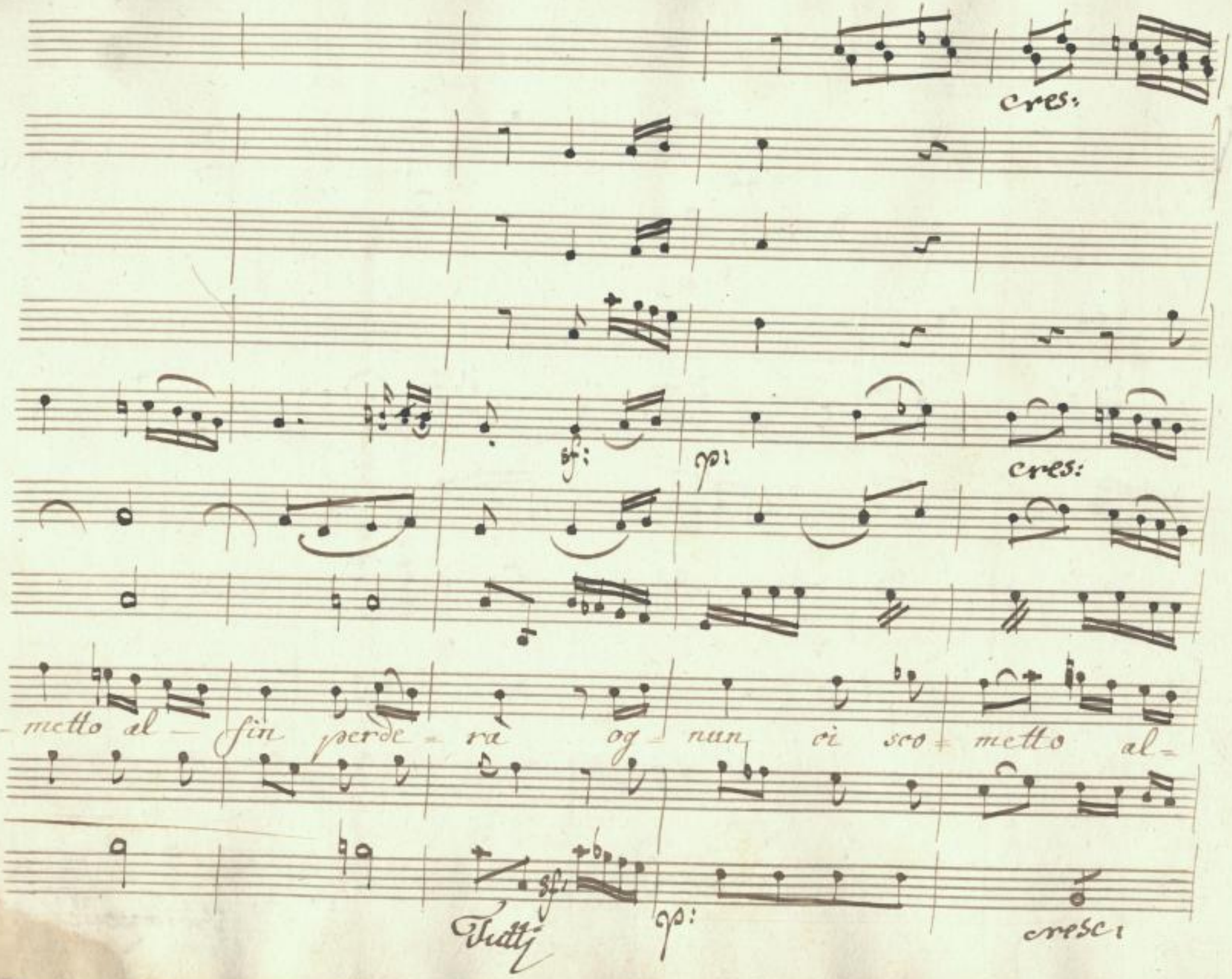

SLUB
Wir führen Wissen.
http://di... Semperoper Dresden
gefördert von der Deutschen Forschungsgemeinschaft
DFG

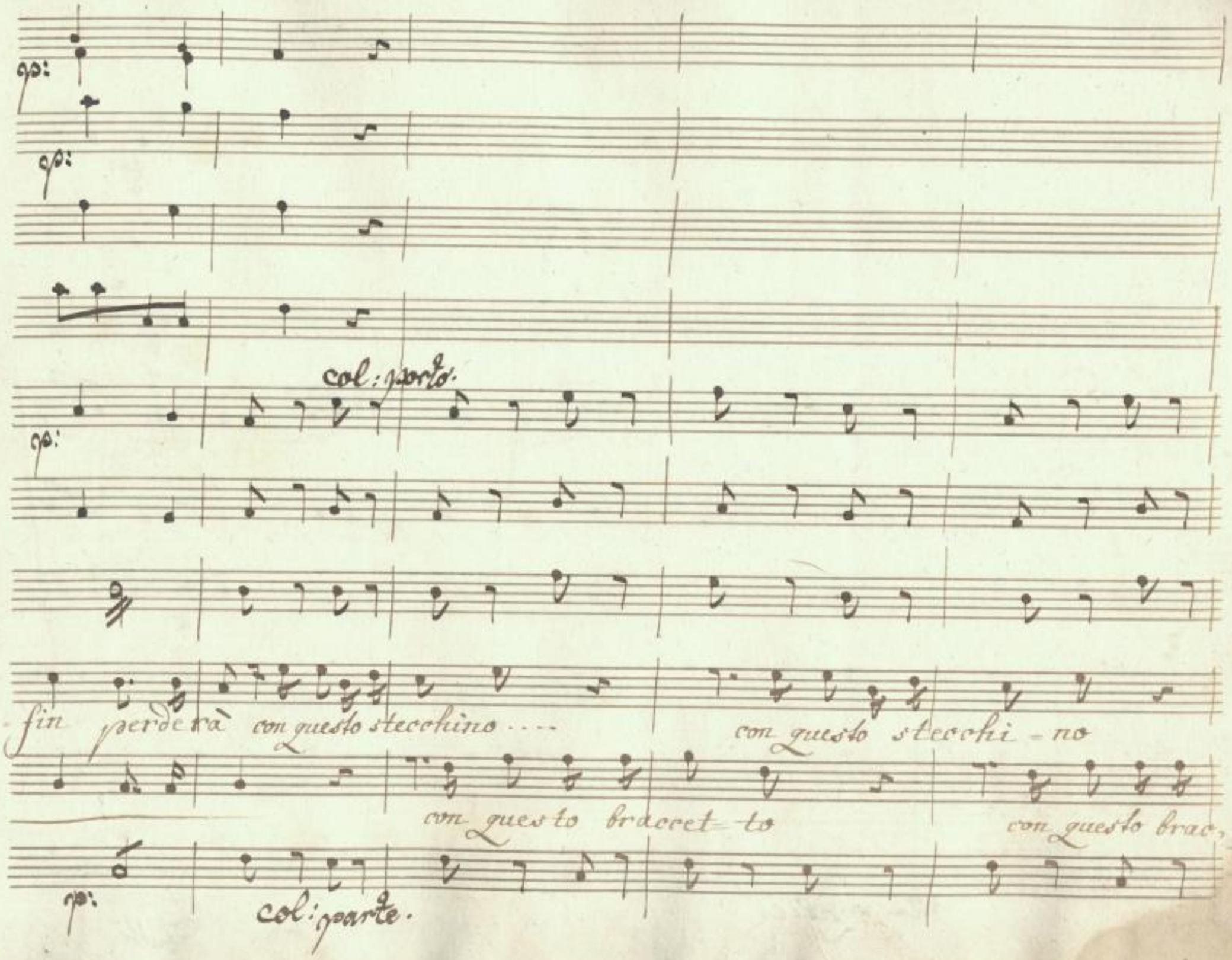

SLUB
Wir führen Wissen.
http://di... Semperoper Dresden
gefördert von der Deutschen Forschungsgemeinschaft DFG

ognun ci sco- metto al- fin perde- ra o-

- cello... ognun

Violonzelli.

Tutti

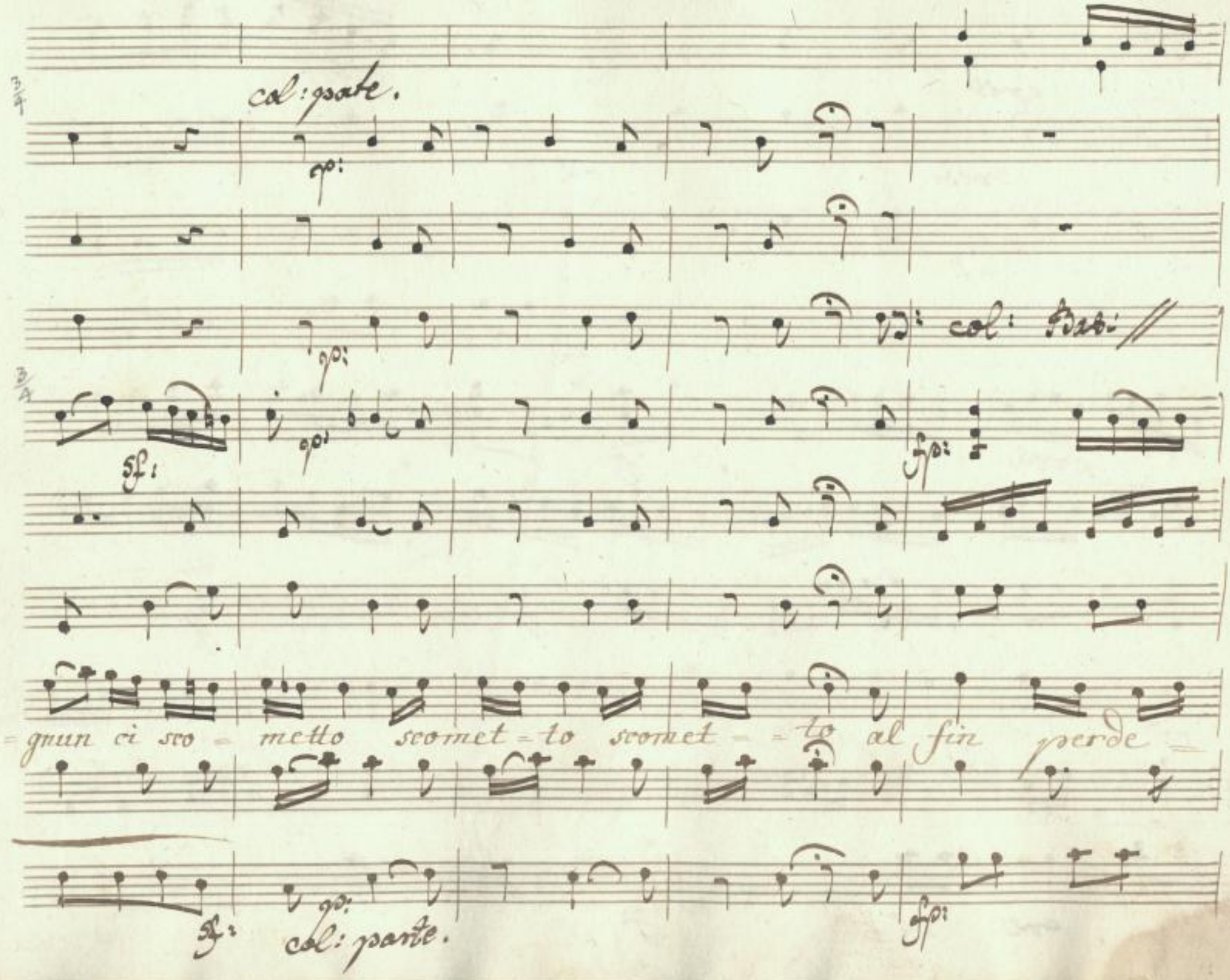

SLUB
Wir führen Wissen.
http://di... Semperoper Dresden
gefördert von der Deutschen Forschungsgemeinschaft
DFG

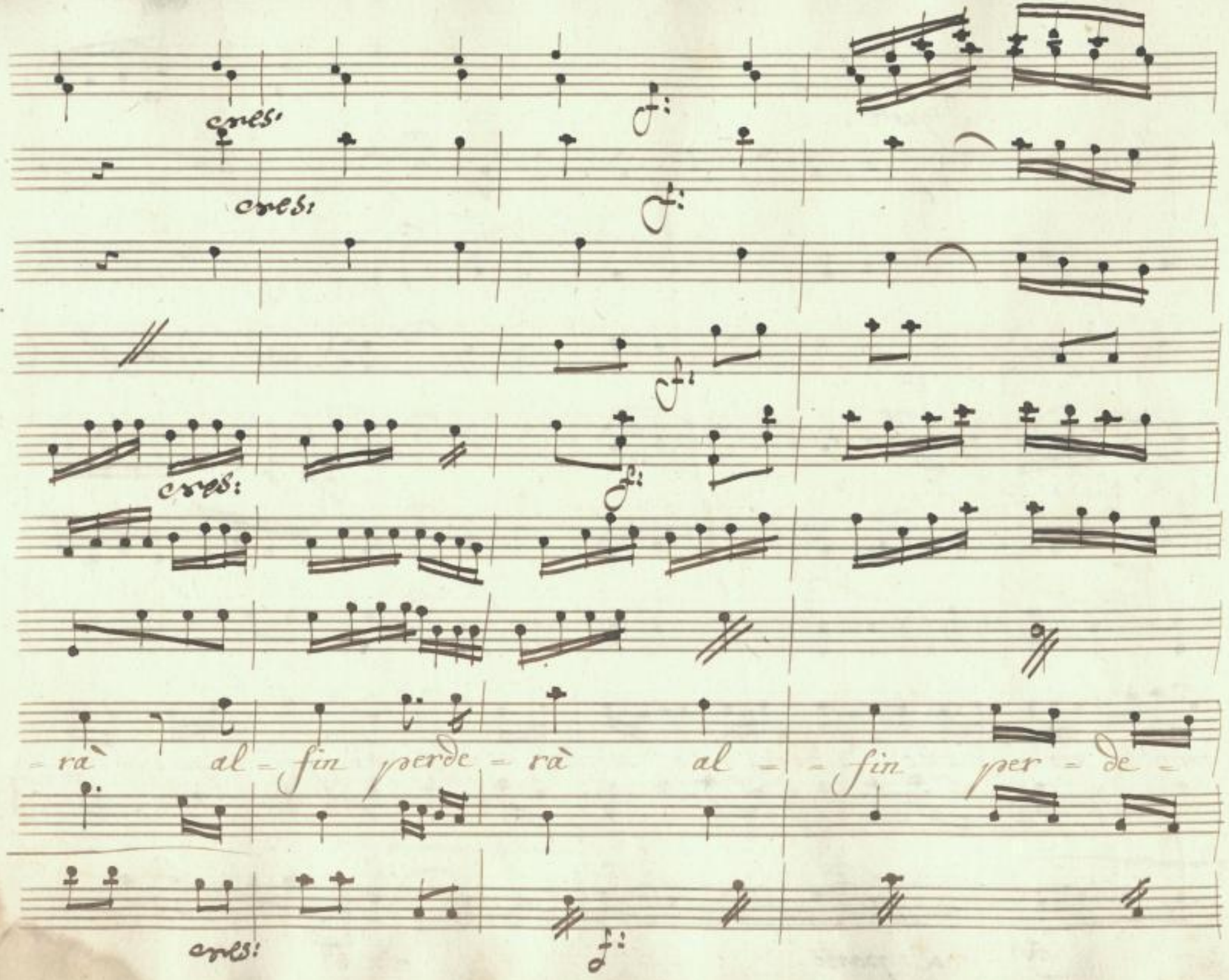

SLUB
Wir führen Wissen.
http://di... Semperoper Dresden
gefördert von der Deutschen Forschungsgemeinschaft
DFG

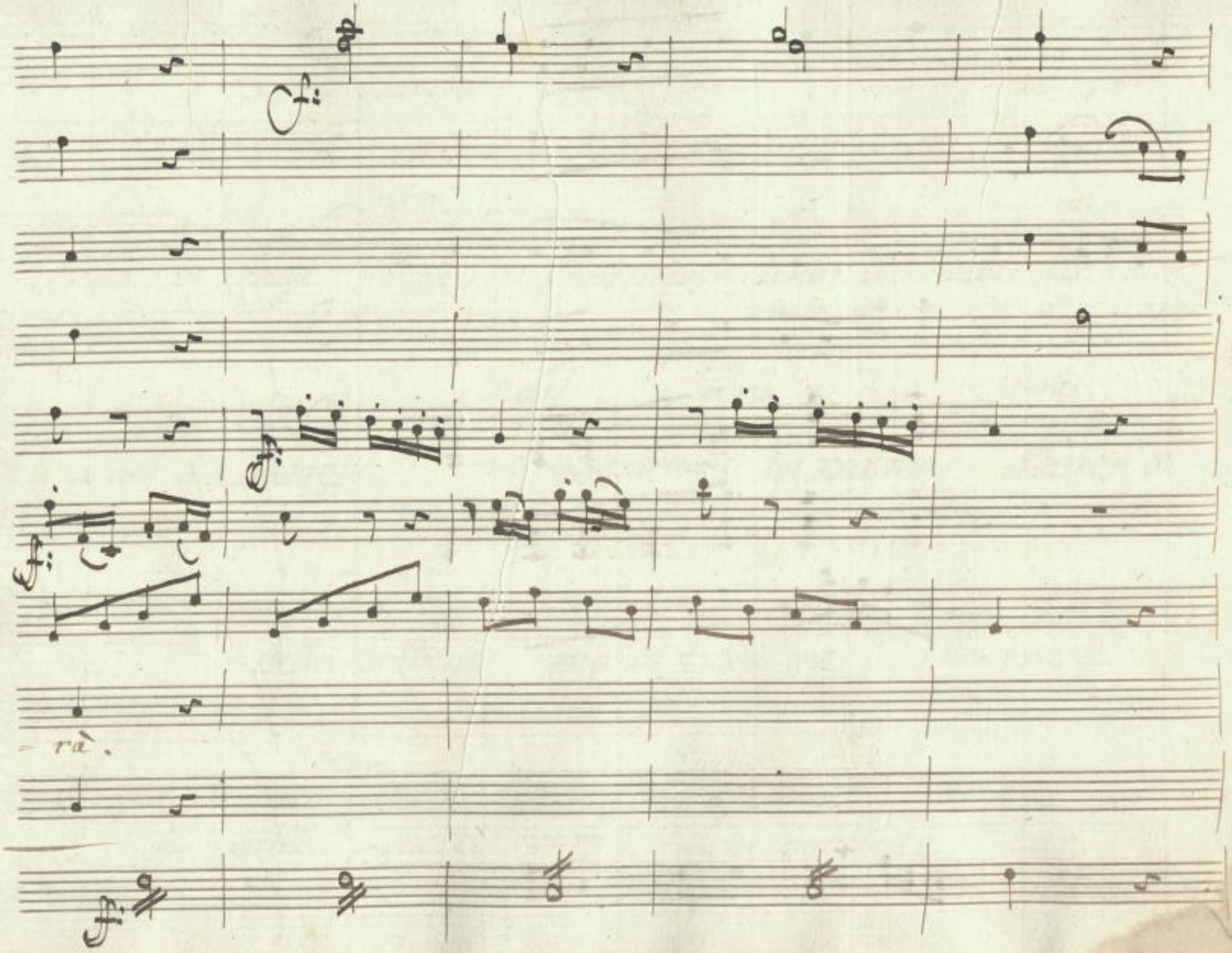

SLUB
Wir führen Wissen.
http://di... Semperoper Dresden
gefördert von der Deutschen Forschungsgemeinschaft DFG

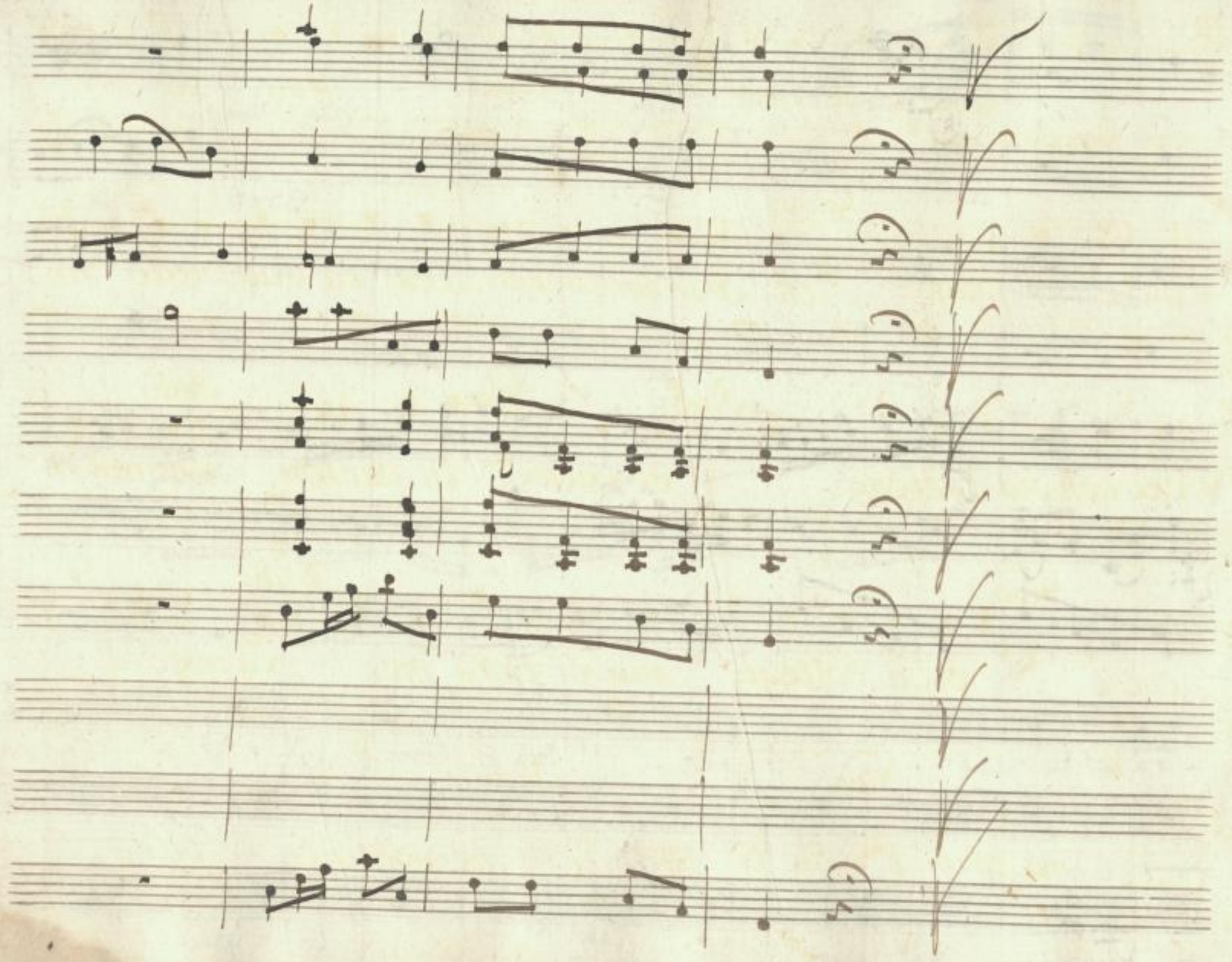

SLUB
Wir führen Wissen.
http://di... 79760622/52
Semperoper
Dresden
gefördert von der
Deutschen Forschungsgemeinschaft
DFG

Scena I^ma.

Rub: Giov: Rub:

Ecco il fiorino. te lo dono come? hò per-

Giov^a.

=duto, vi pago. eh? ch'io non prendo danar da Rubinetto fin-

Rub: Giov: Rub:

ch'ei non sia Padrone. Io padron? tu padron Padron di

Giov: Rub:

che? della bottega mia di tutta me: piacesse al

Giov: Rub:

ciel.... ma parmi... che ti pare? che vogliate bur-

Giov.

= lare. oh ch'uomo incontentabi = le! puoi tu dalla padrona

tua chieder di più.

siegue Duetto.

SLUB
Wir führen Wissen.
http://di... 879760622/54
Semperoper Dresden
gefördert von der Deutschen Forschungsgemeinschaft
DFG

N.° 2.

In C
Clarinetti.

Corni in C.

Fagotti.

Violini.

Viole.

D.a Giovannina.

Lubinetto.

Andantino.

Sai pur che t'ado - ro che

Scu - sate nol so'

sè il mio te- so- ro

più volte l'ho

mi pare di nò

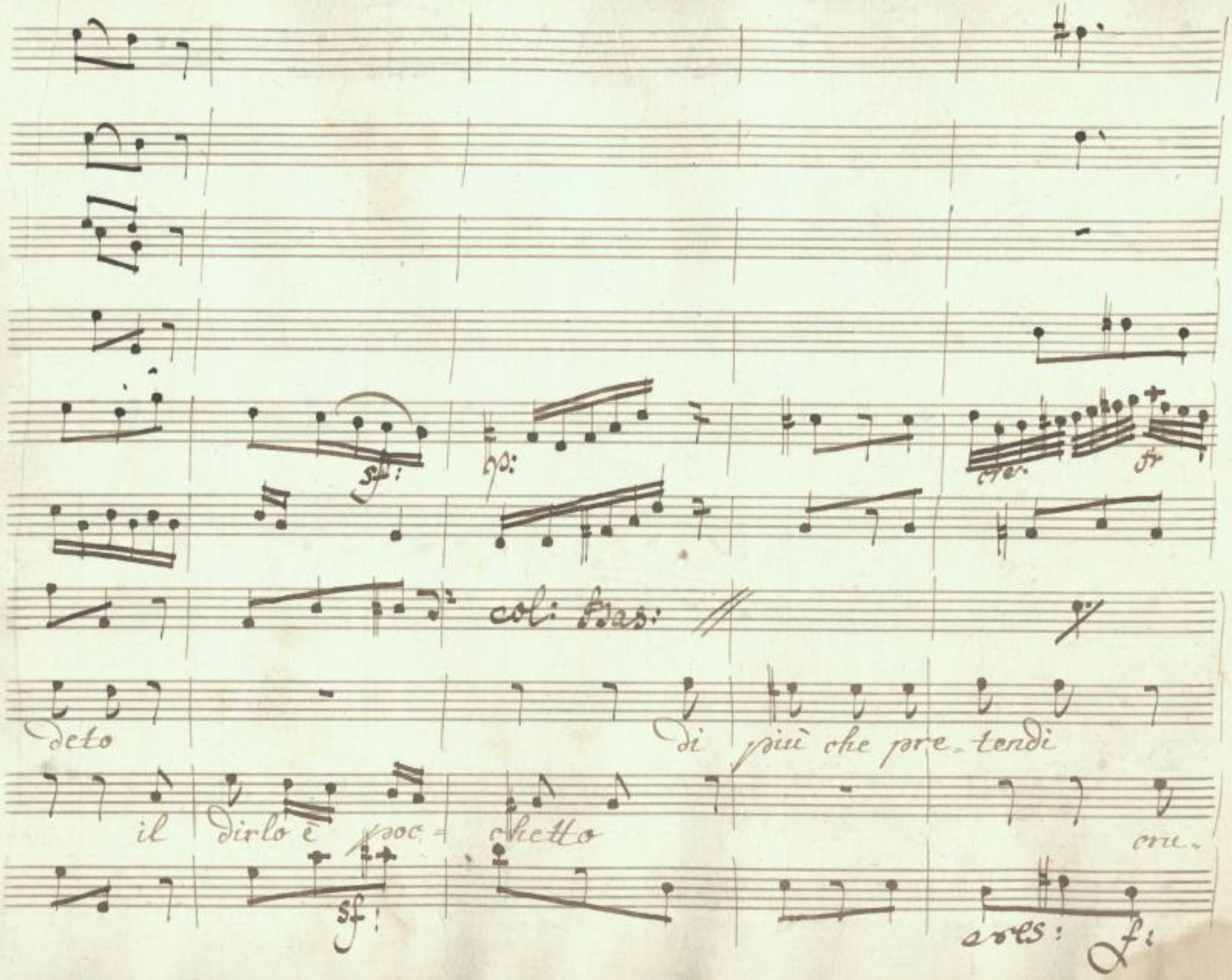

SLUB
Wir führen Wissen.
http://di... Semperoper Dresden
gefördert von der Deutschen Forschungsgemeinschaft
DFG

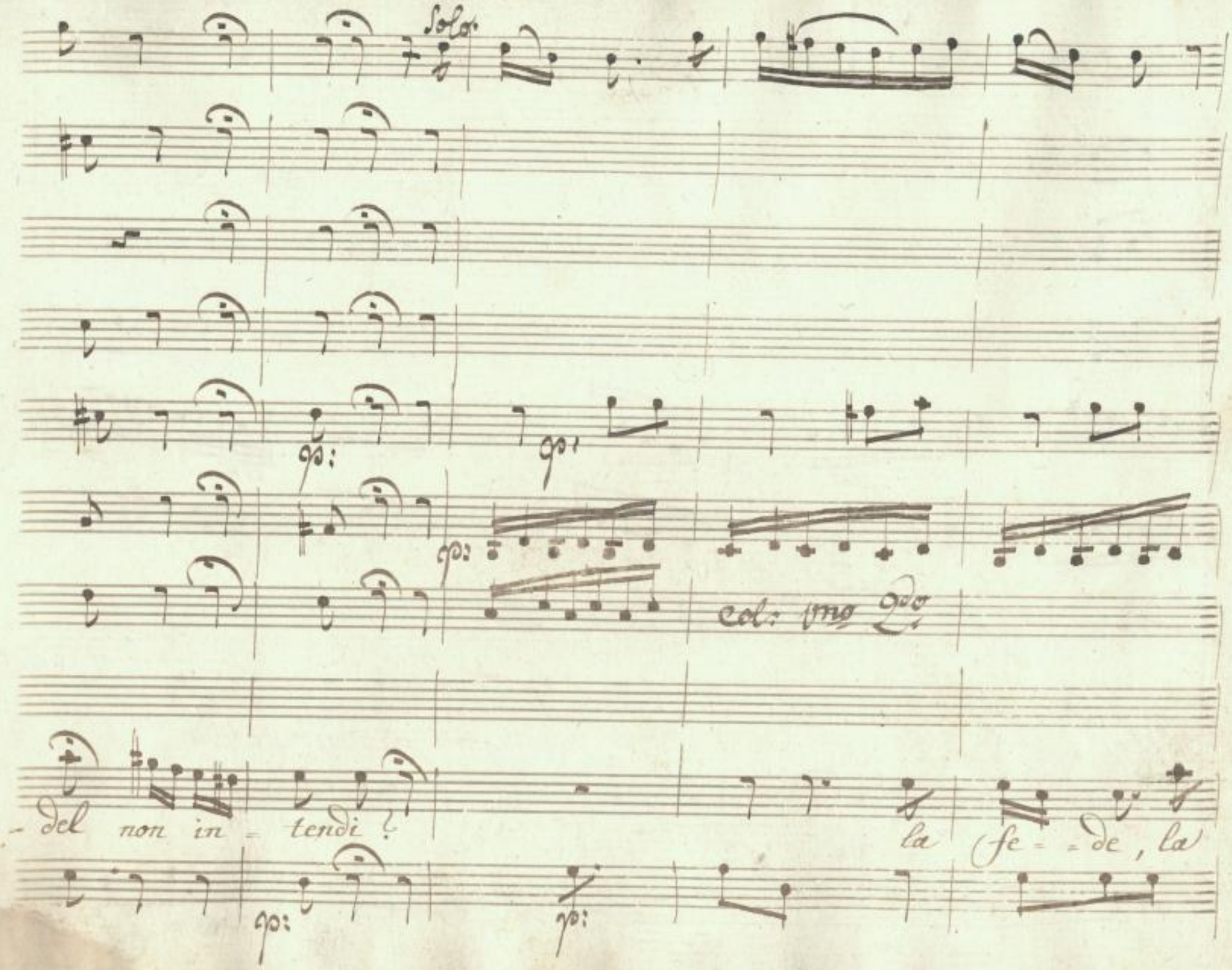

SLUB
Wir führen Wissen.
http://di... Semperoper Dresden
gefördert von der Deutschen Forschungsgemeinschaft
DFG

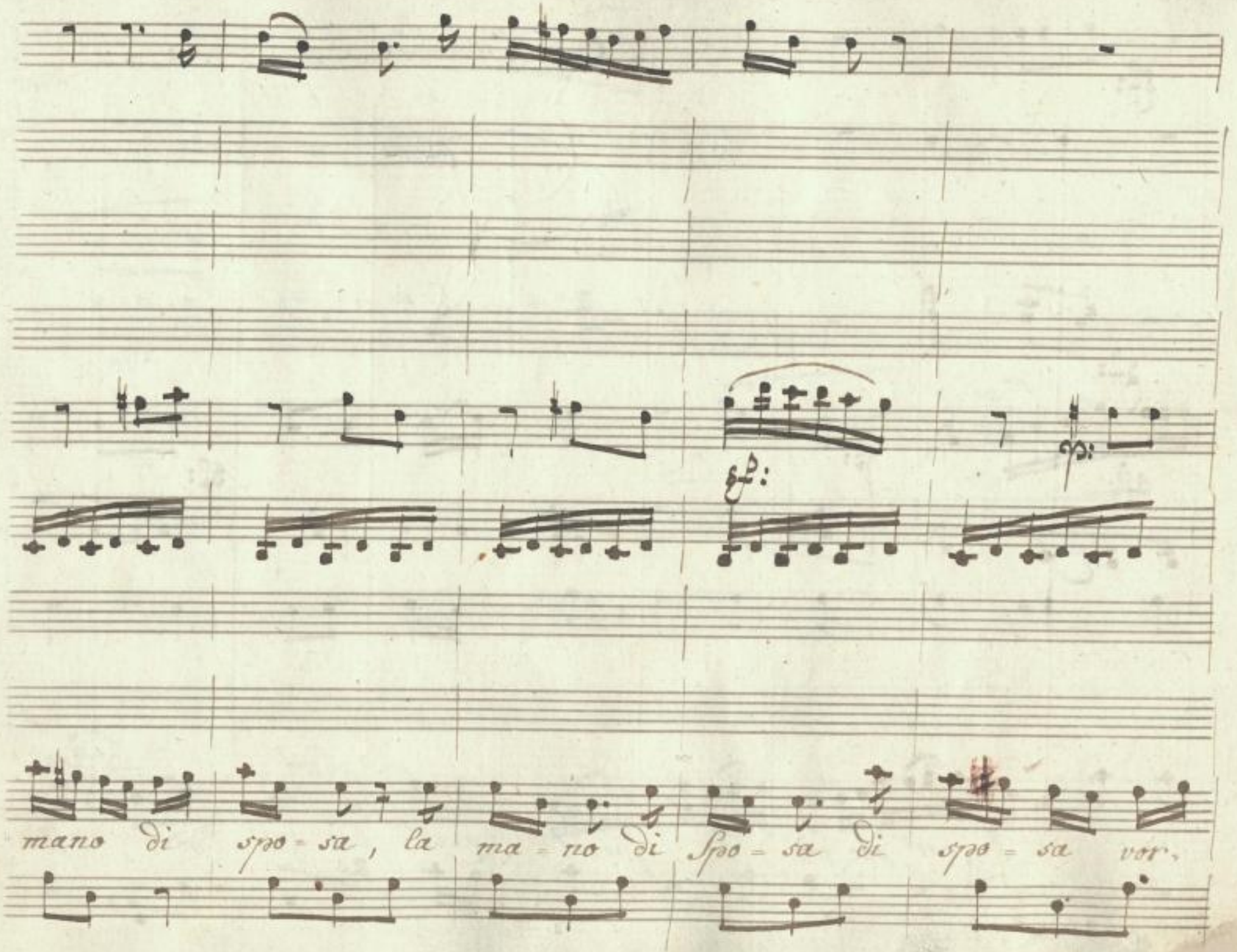

SLUB
Wir führen Wissen.
http://di... Semperoper Dresden
gefördert von der Deutschen Forschungsgemeinschaft
DFG

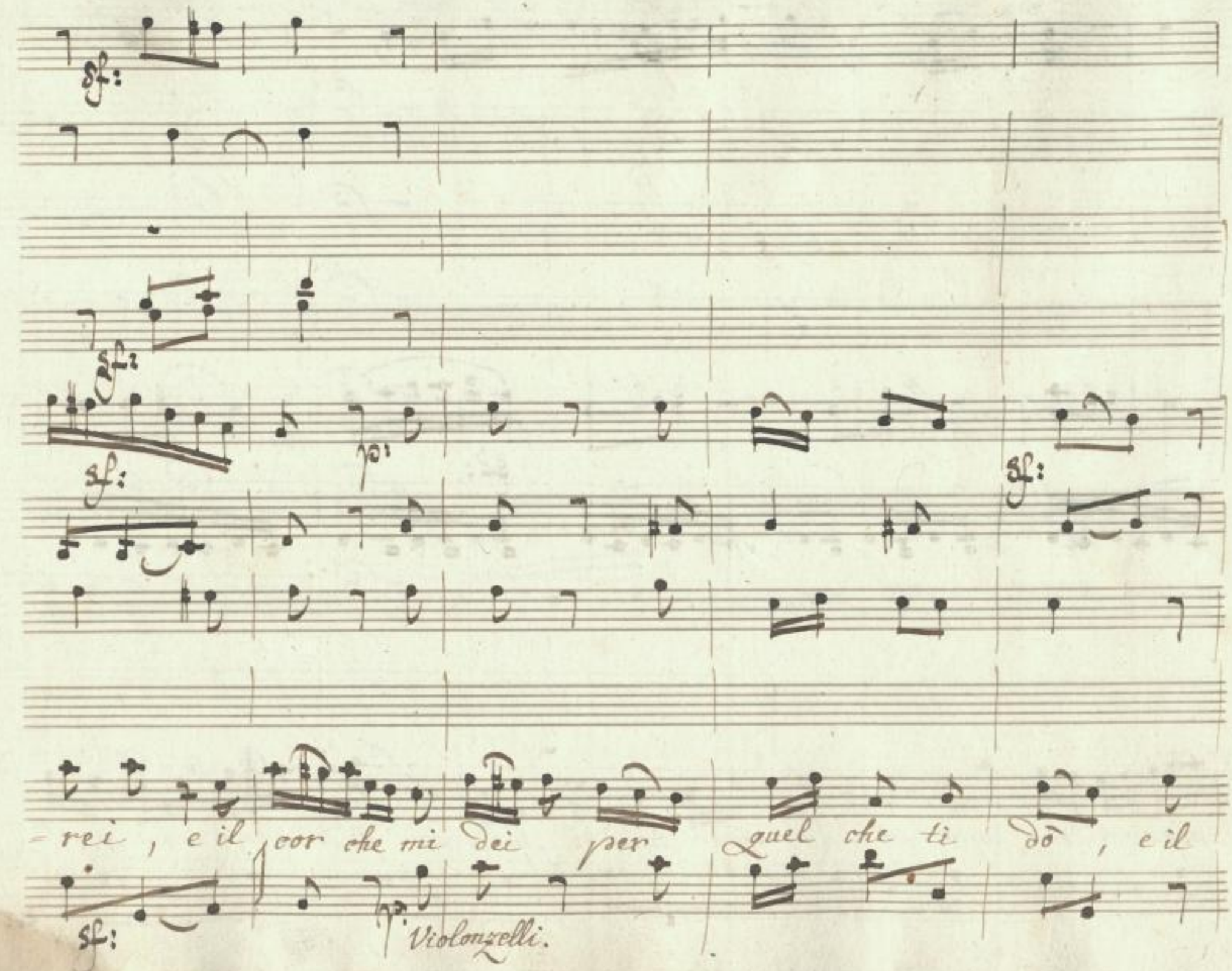

SLUB
Wir führen Wissen.
http://di... Semperoper Dresden
gefördert von der Deutschen Forschungsgemeinschaft
DFG

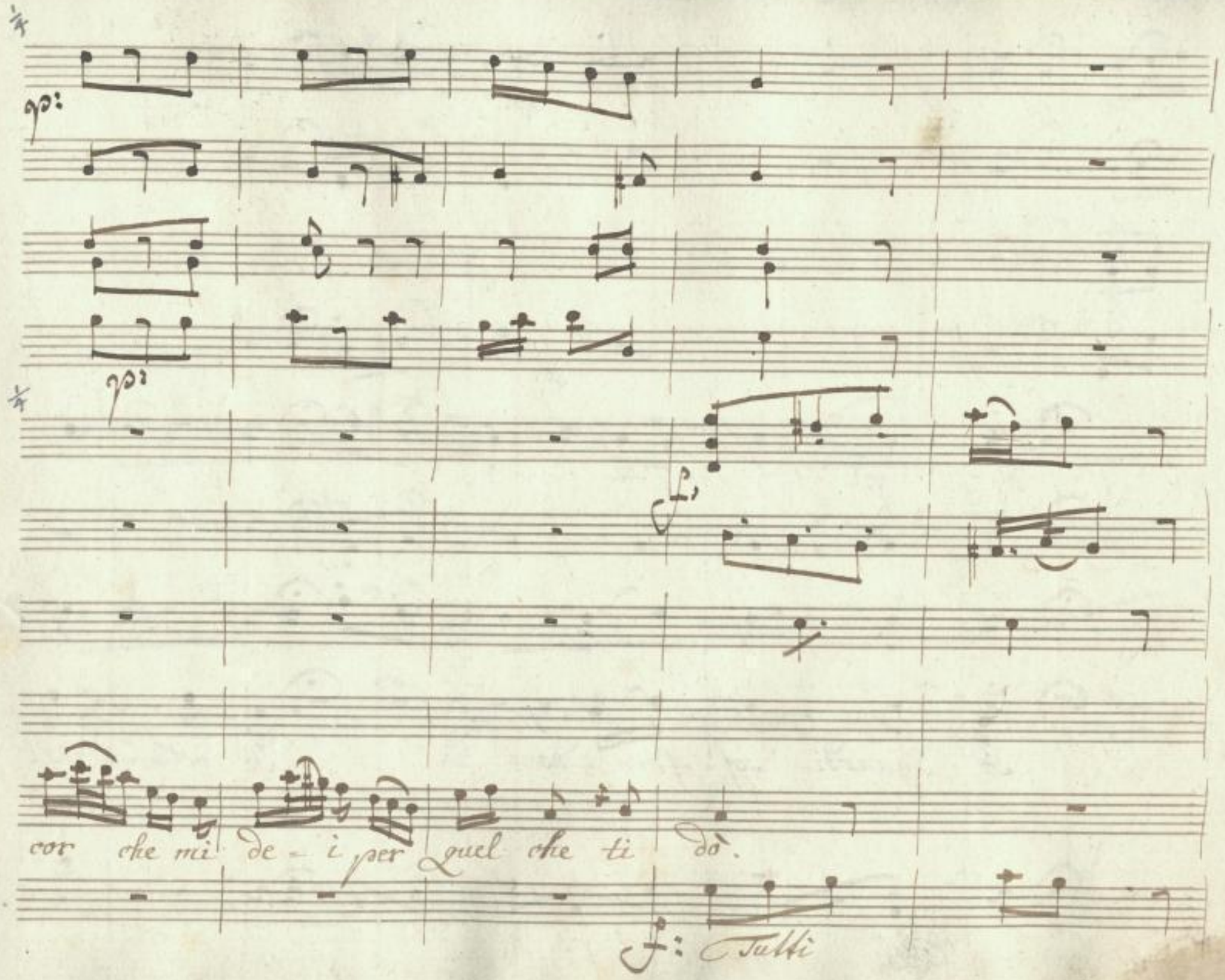

SLUB
Wir führen Wissen.
http://di... 79760622/61
Semperoper
Dresden
gefördert von der
Deutschen Forschungsgemeinschaft
DFG

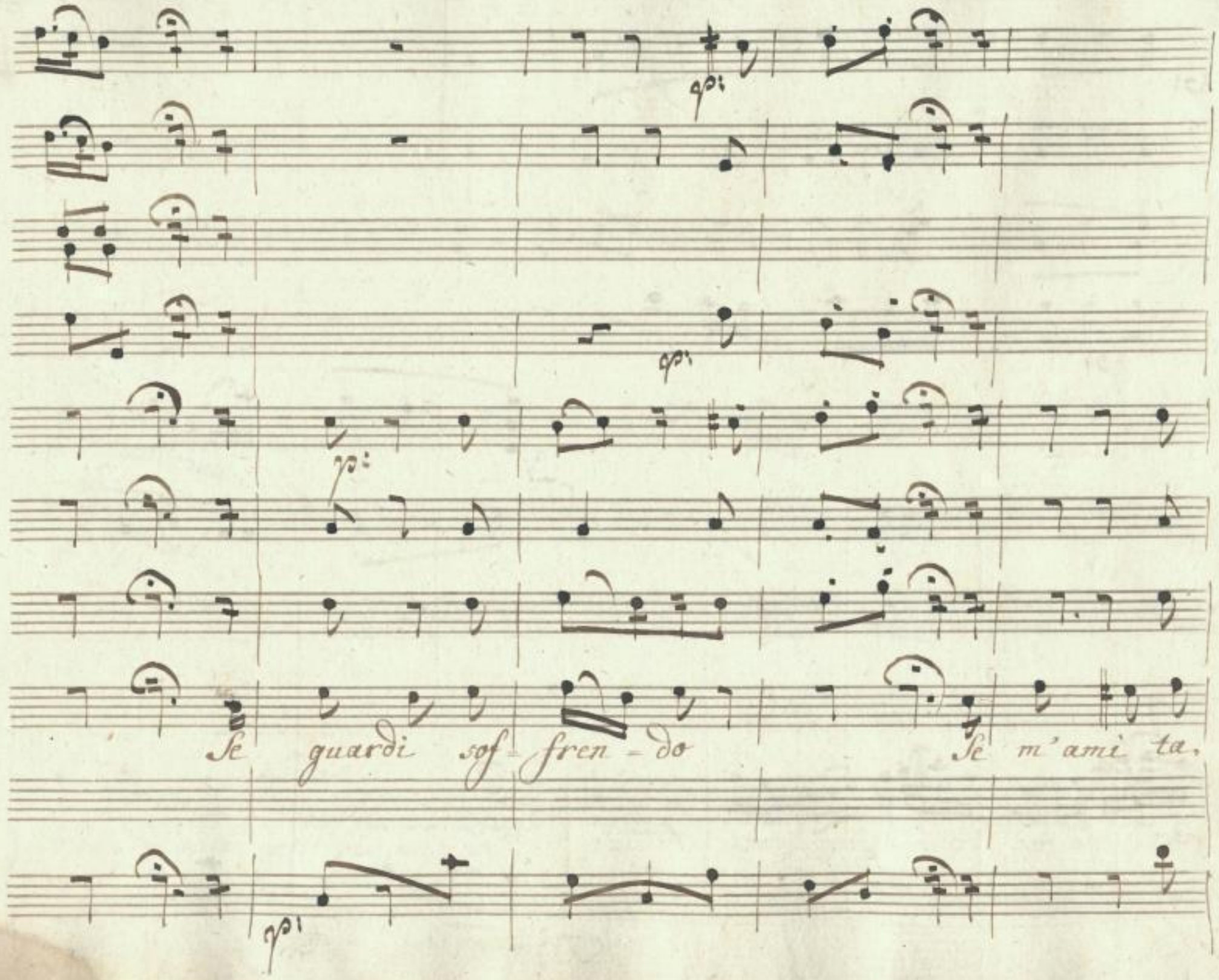

SLUB
Wir führen Wissen.
http://di... 79760622/62
Semperoper
Dresden
gefördert von der
Deutschen Forschungsgemeinschaft
DFG

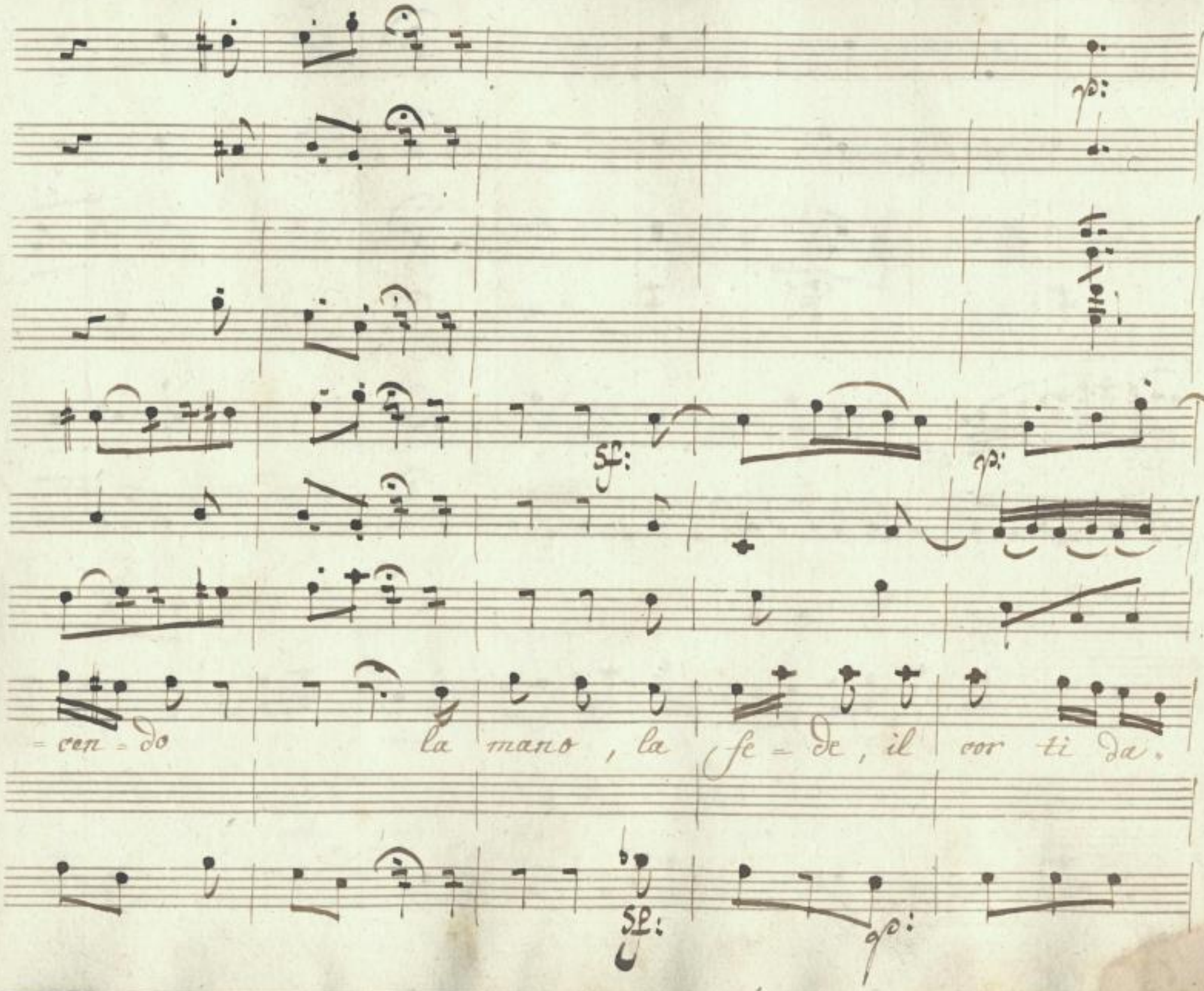

SLUB
Wir führen Wissen.
http://di... Semperoper Dresden
gefördert von der Deutschen Forschungsgemeinschaft DFG

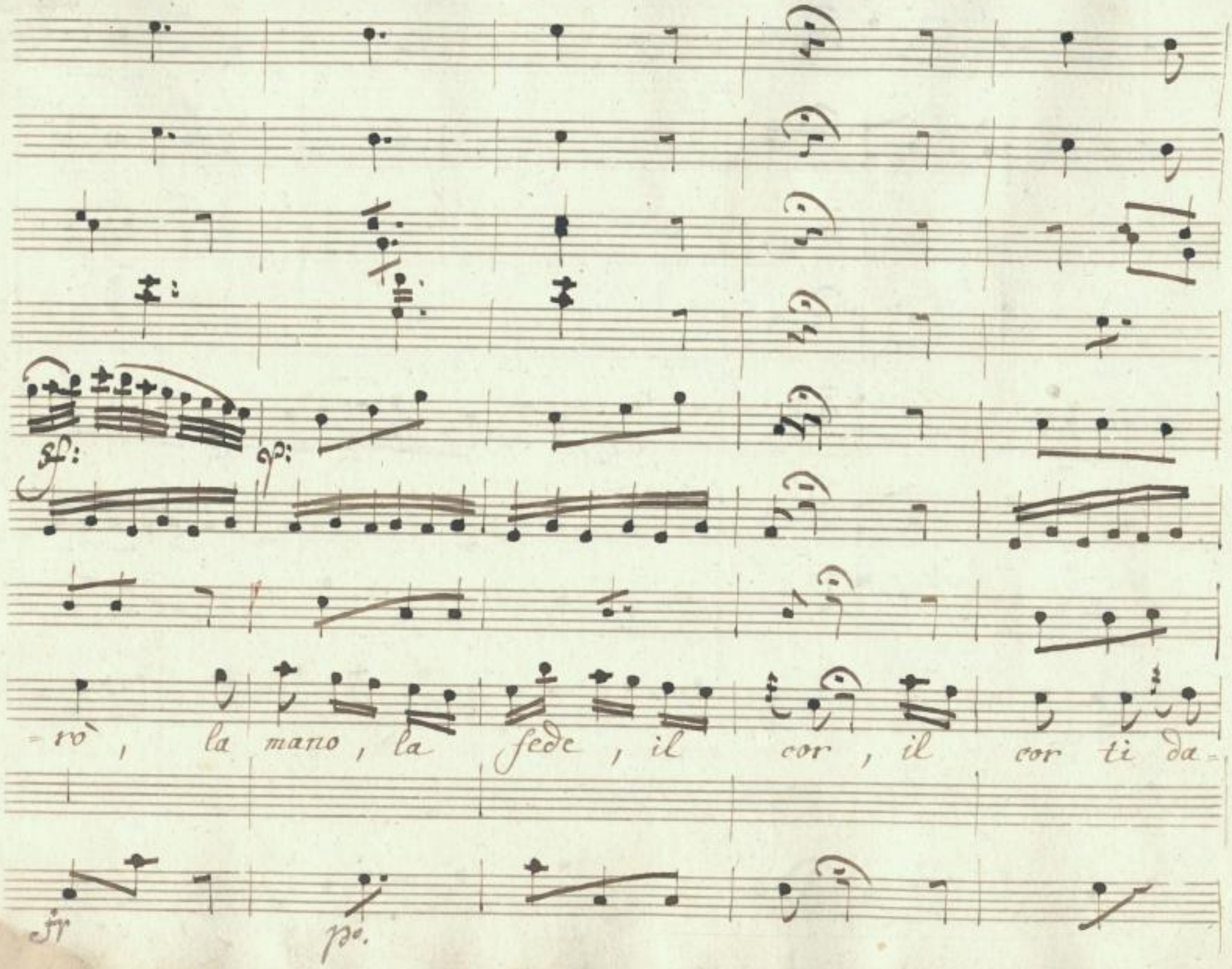

SLUB
Wir führen Wissen.
http://di... Semperoper Dresden
gefördert von der Deutschen Forschungsgemeinschaft
DFG

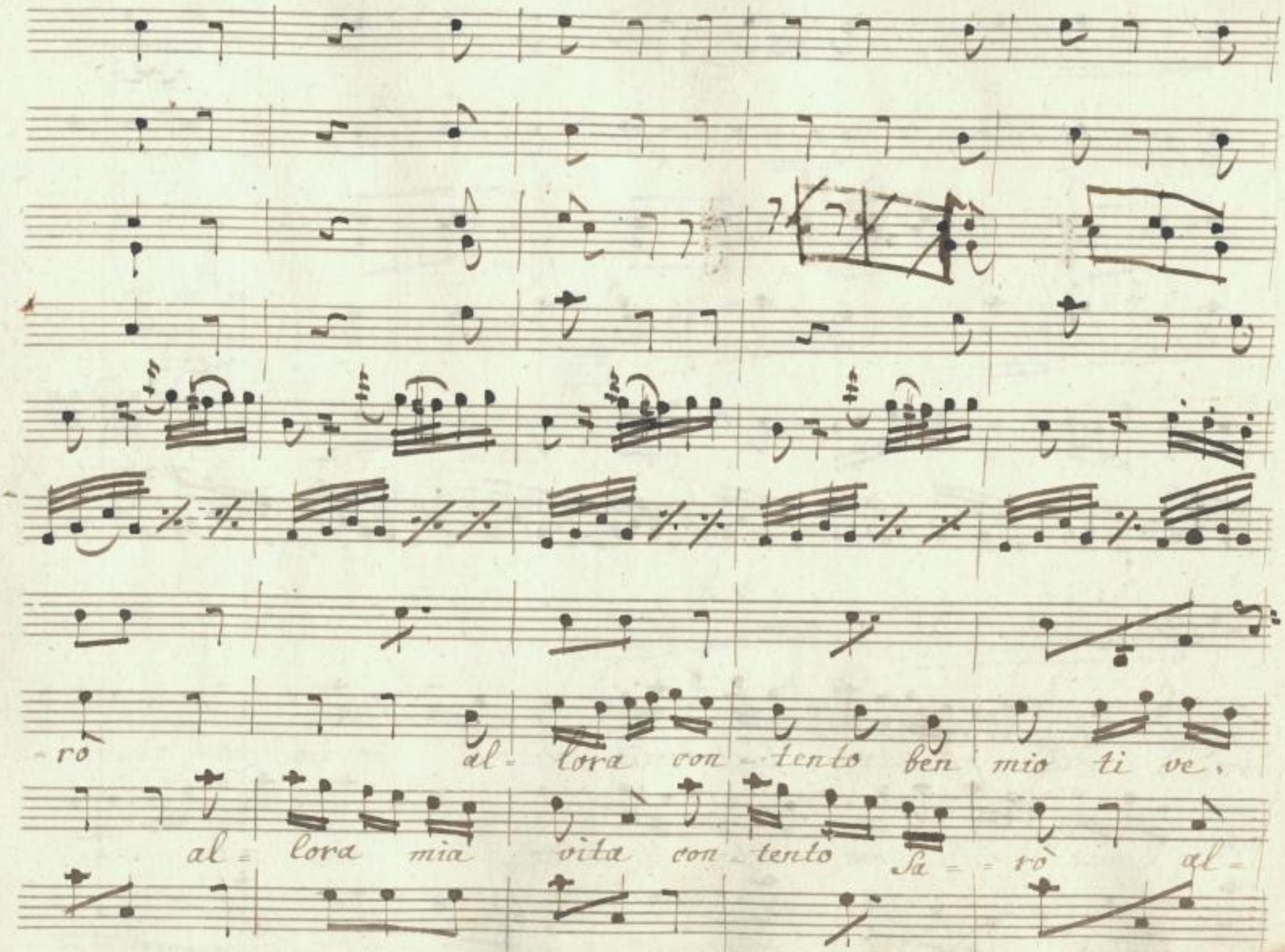

SLUB
Wir führen Wissen.
http://di... Semperoper Dresden
gefördert von der Deutschen Forschungsgemeinschaft DFG

cres:

cres:

cres:

Col: Das:

-drò, allo-ra con-tento mio ben ti ve-drò con-

-lora mia vita con-tento Sa-rò, mia vita con-

cres:

SLUB
Wir führen Wissen.
http://di... Semperoper Dresden
gefördert von der Deutschen Forschungsgemeinschaft DFG

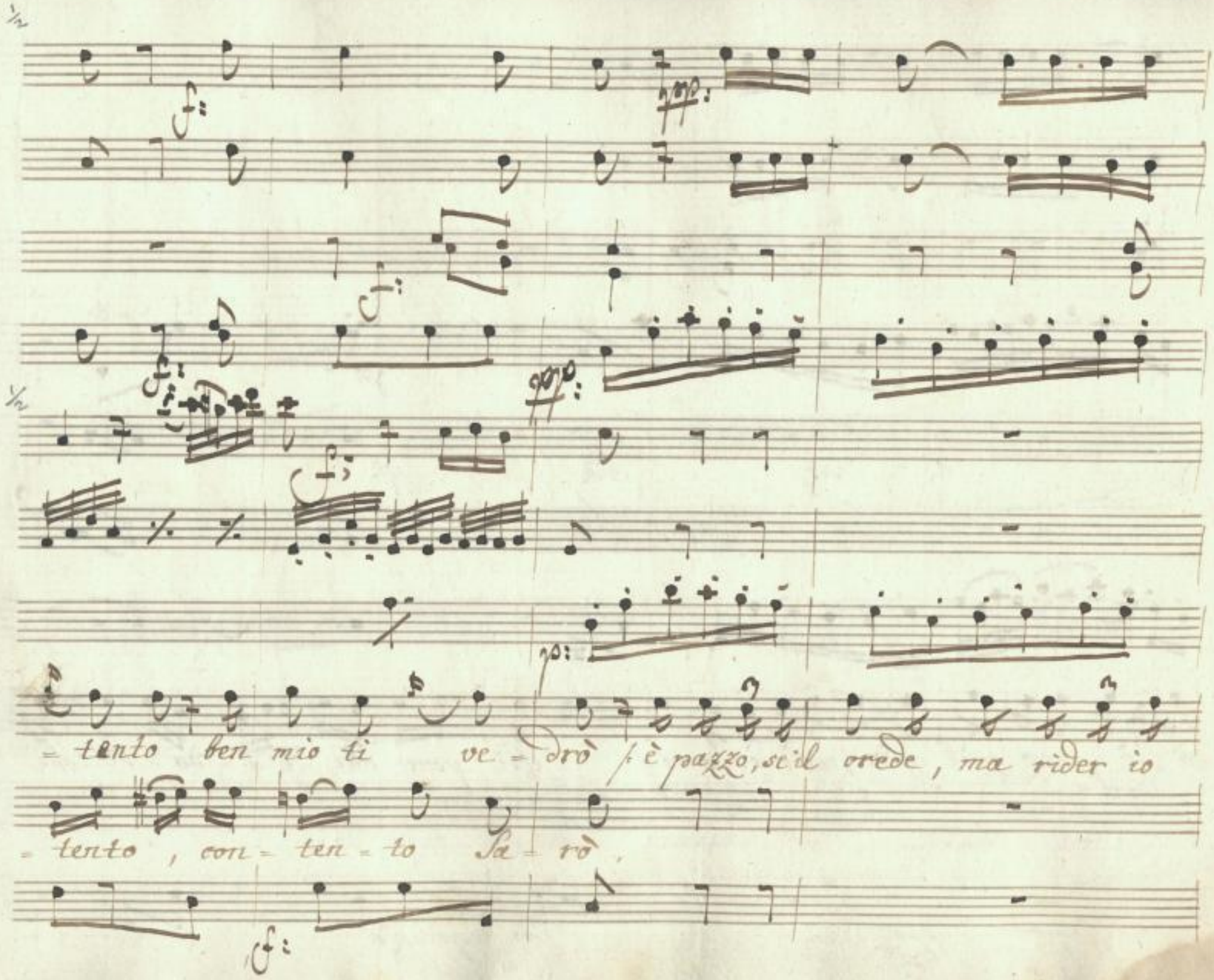

SLUB
Wir führen Wissen.
http://dl... Semperoper Dresden
gefördert von der Deutschen Forschungsgemeinschaft DFG

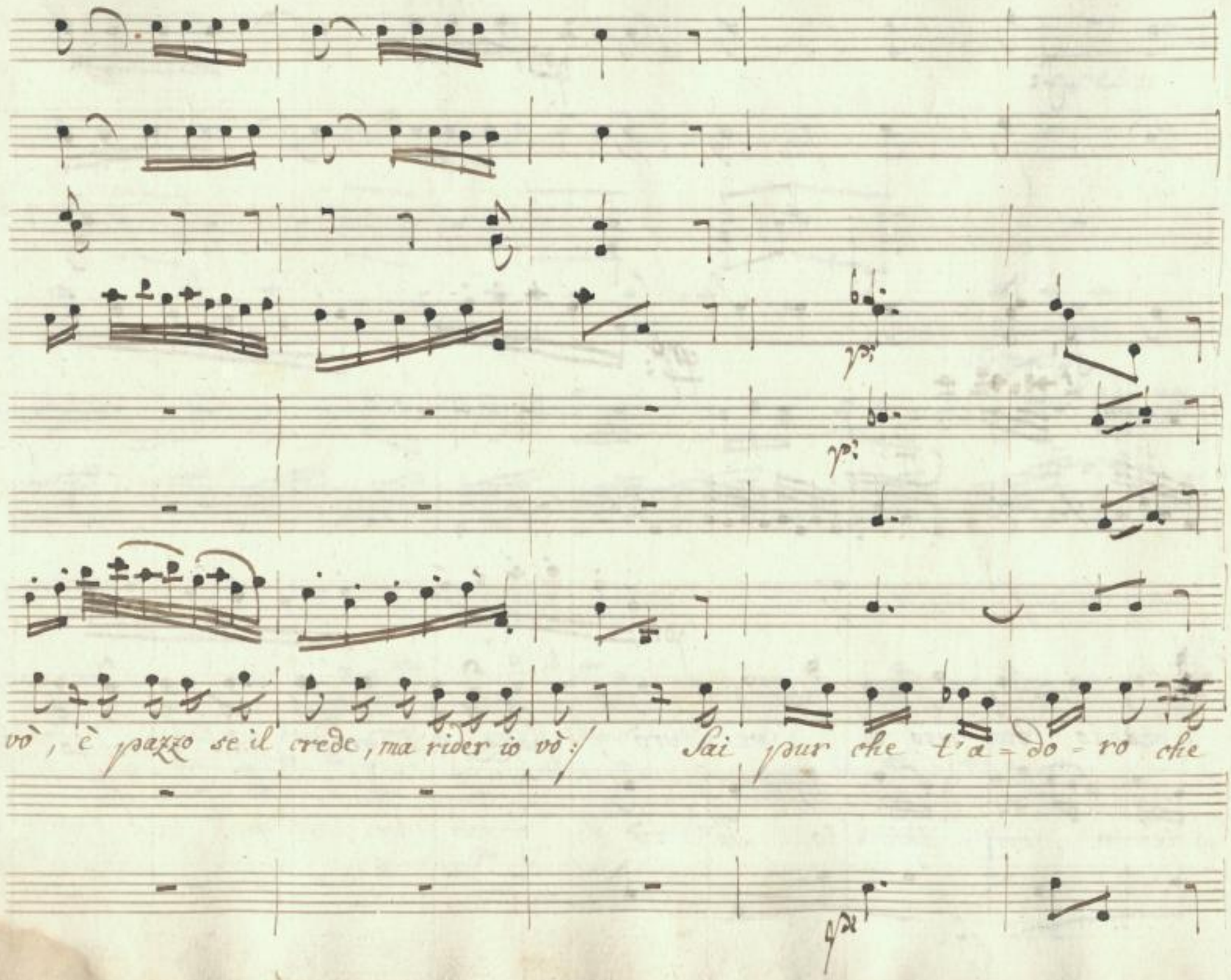

SLUB
Wir führen Wissen.
http://di... 79760622/68
Semperoper
Dresden
gefördert von der
Deutschen Forschungsgemeinschaft
DFG

sf: sf: p:

sè il mio te = soro

la fe - de, la mano di Sposa vor =

Violonz: sf: sf: 90'

SLUB
Wir führen Wissen.
http://di... Semperoper Dresden
gefördert von der Deutschen Forschungsgemeinschaft DFG

SLUB
Wir führen Wissen.
http://di… …879760622/70
Semperoper
Dresden
gefördert von der
Deutschen Forschungsgemeinschaft
DFG

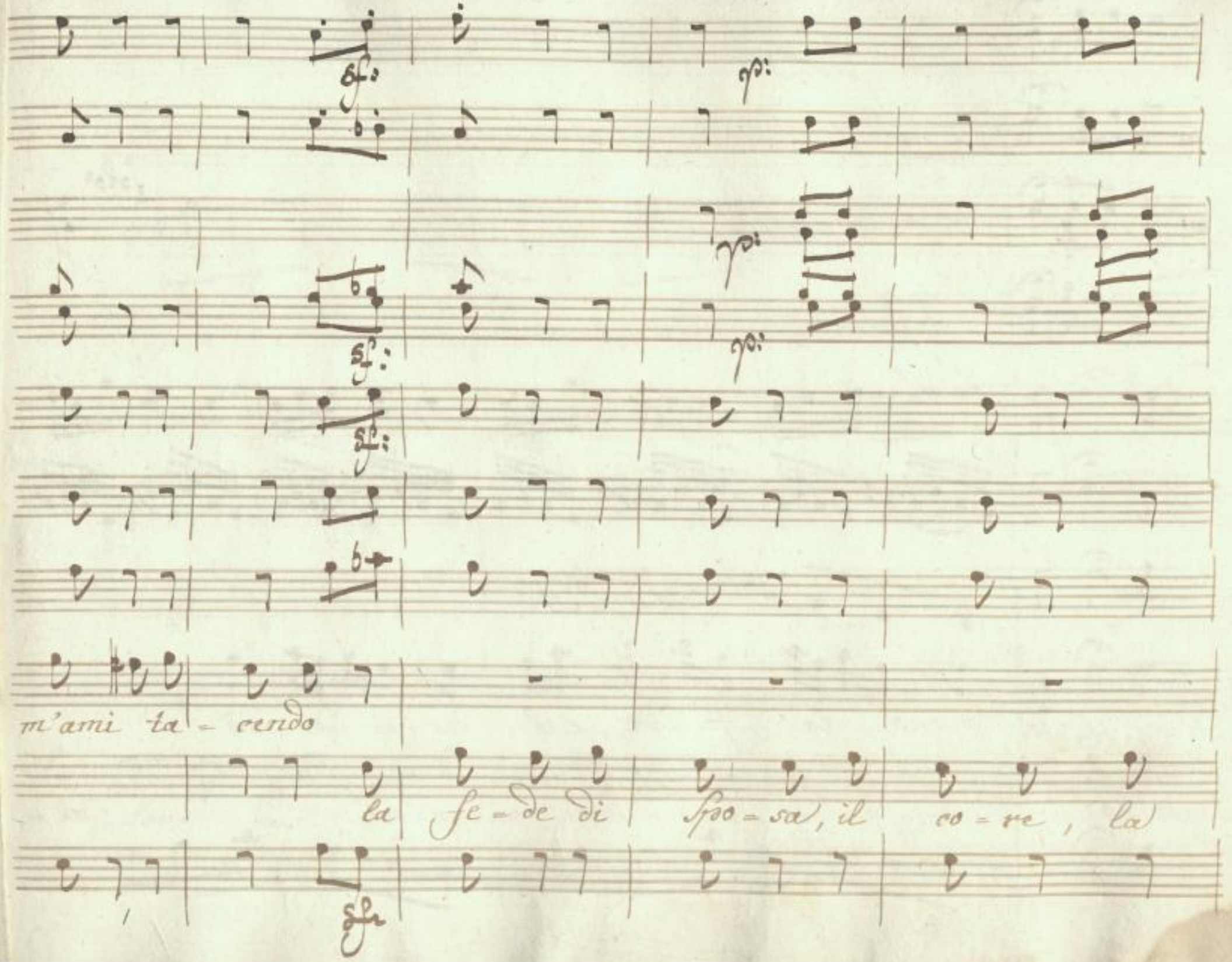

SLUB
Wir führen Wissen.
http://di... Semperoper Dresden
gefördert von der Deutschen Forschungsgemeinschaft
DFG

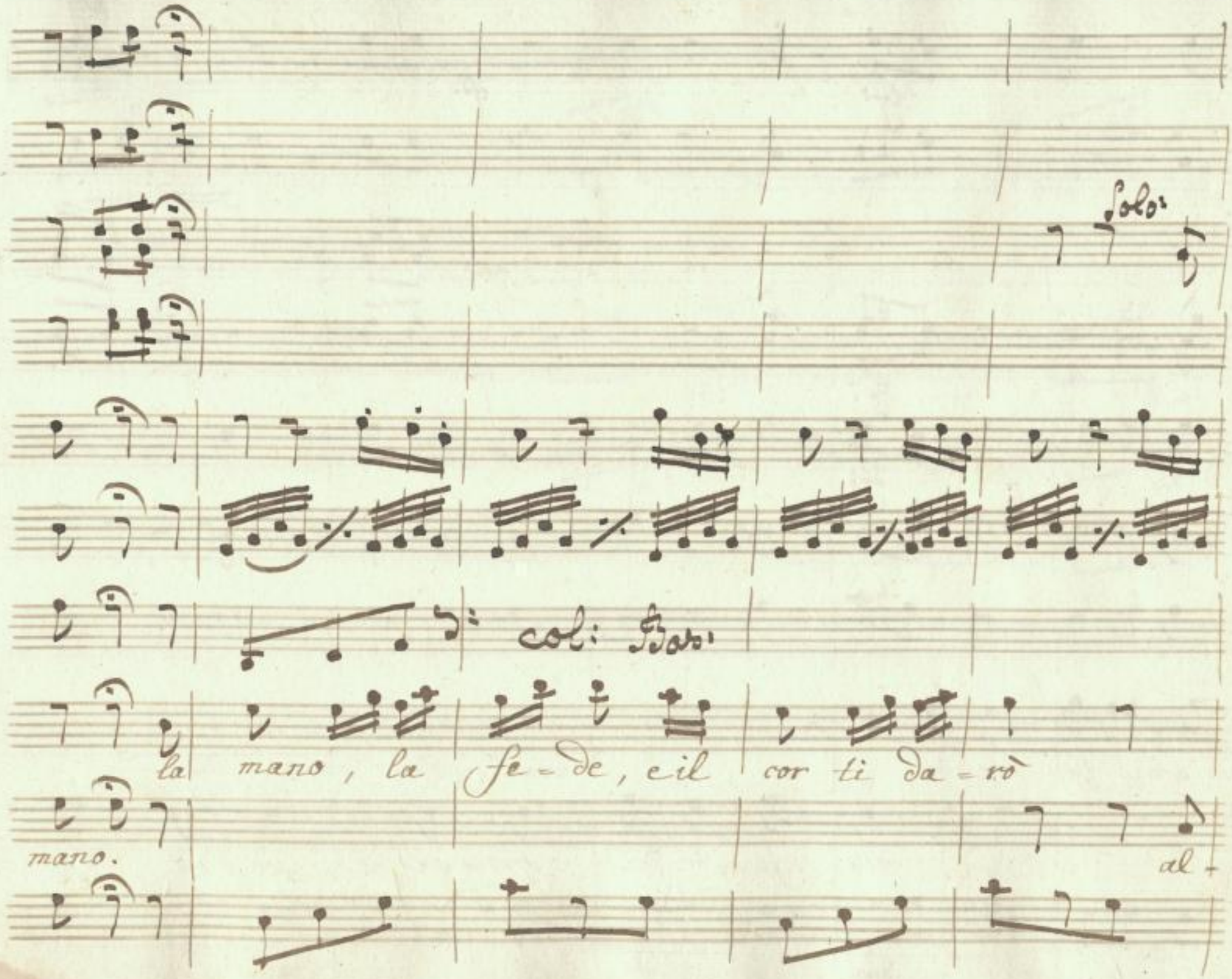

SLUB
Wir führen Wissen.
http://di... 79760622/72
Semperoper
Dresden
gefördert von der
Deutschen Forschungsgemeinschaft
DFG

3/4

3/4

e pazzo se il

-lora mia vita con-tento Sa-rò, mia vita con-

SLUB
Wir führen Wissen.
http://di... 79760622/73
Semperoper
Dresden
gefördert von der
Deutschen Forschungsgemeinschaft
DFG

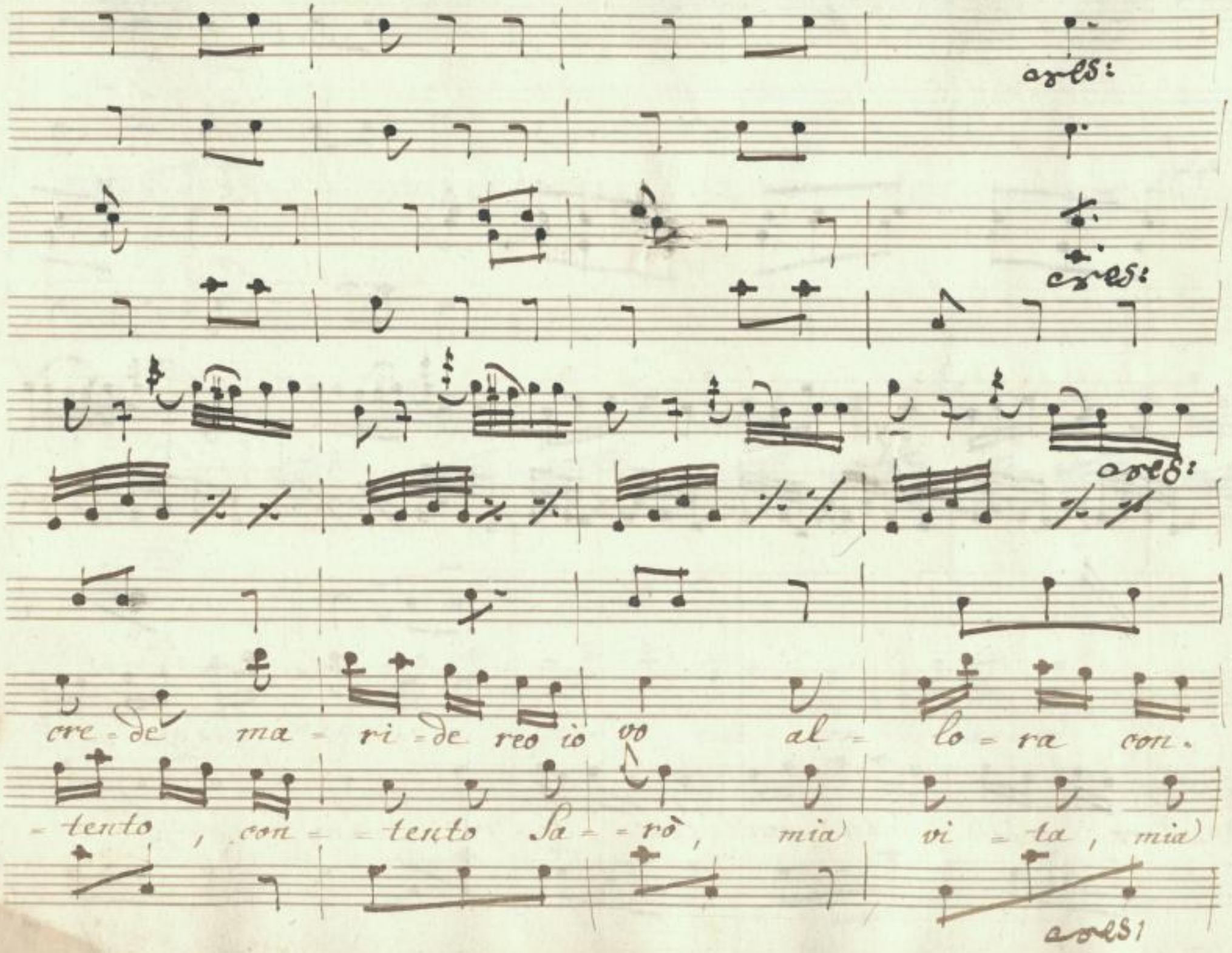

SLUB
Wir führen Wissen.
http://di... Semperoper Dresden
gefördert von der Deutschen Forschungsgemeinschaft DFG

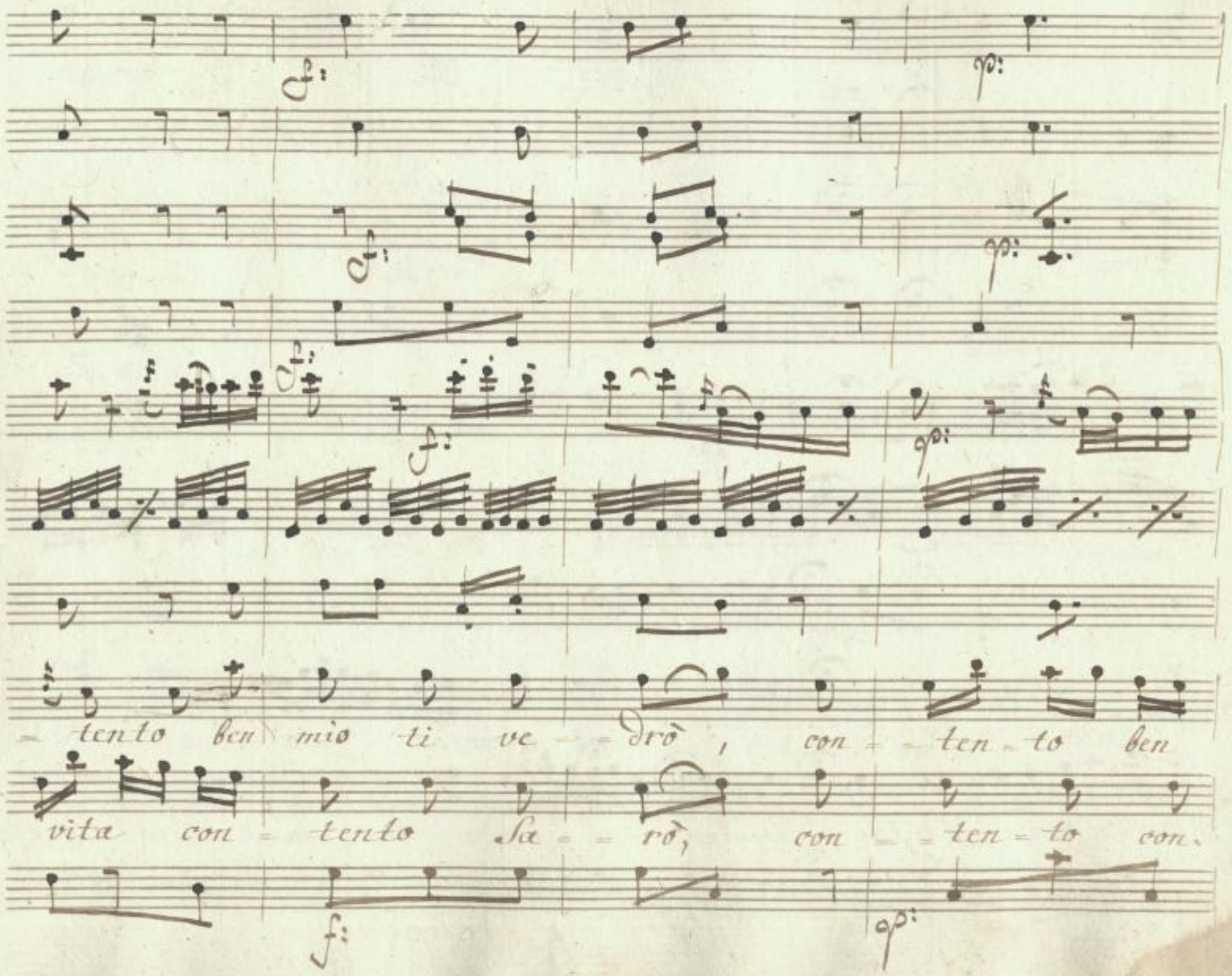

SLUB Wir führen Wissen. http://di... Semperoper Dresden gefördert von der Deutschen Forschungsgemeinschaft DFG

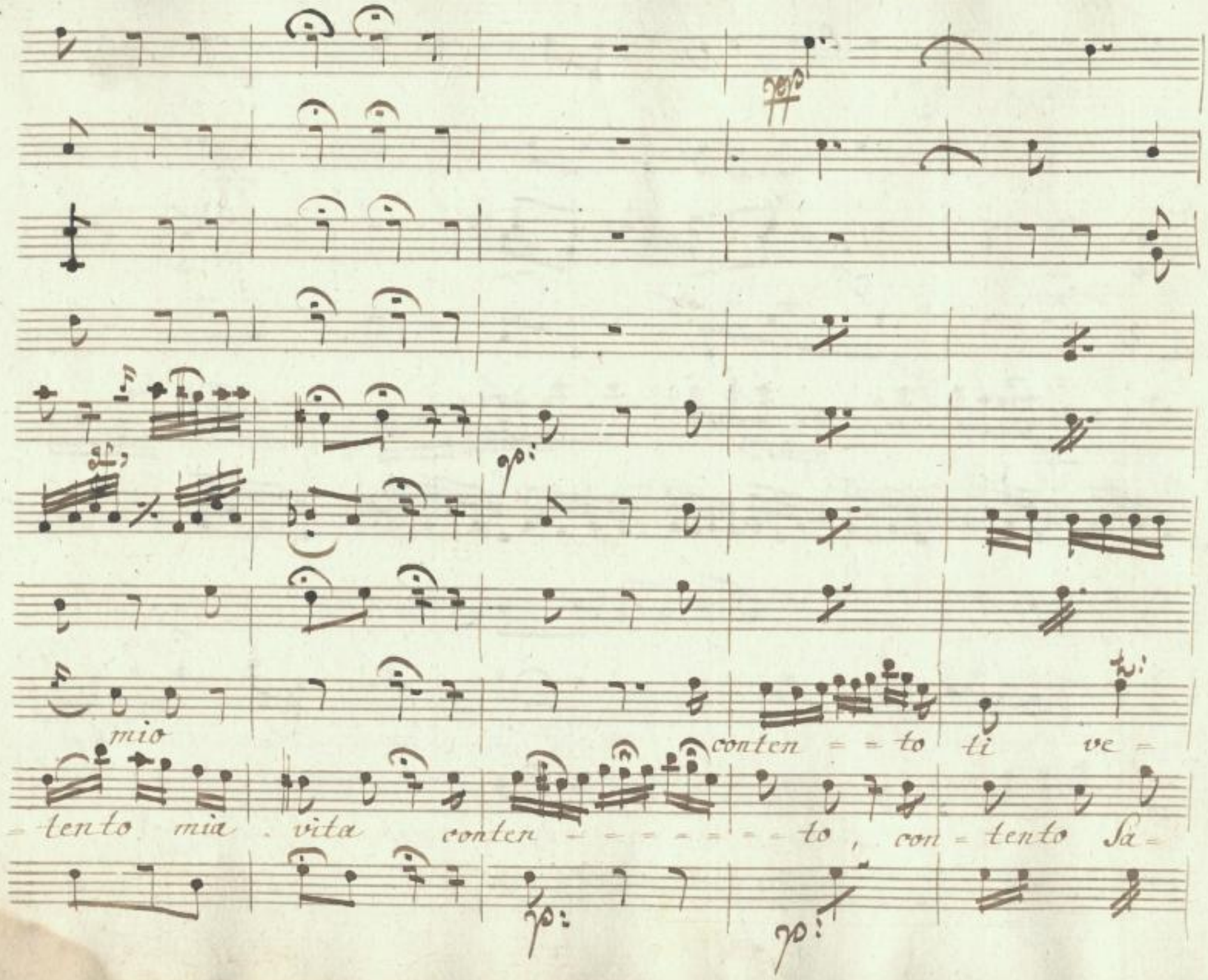

SLUB
Wir führen Wissen.
http://di... Semperoper Dresden
gefördert von der Deutschen Forschungsgemeinschaft
DFG

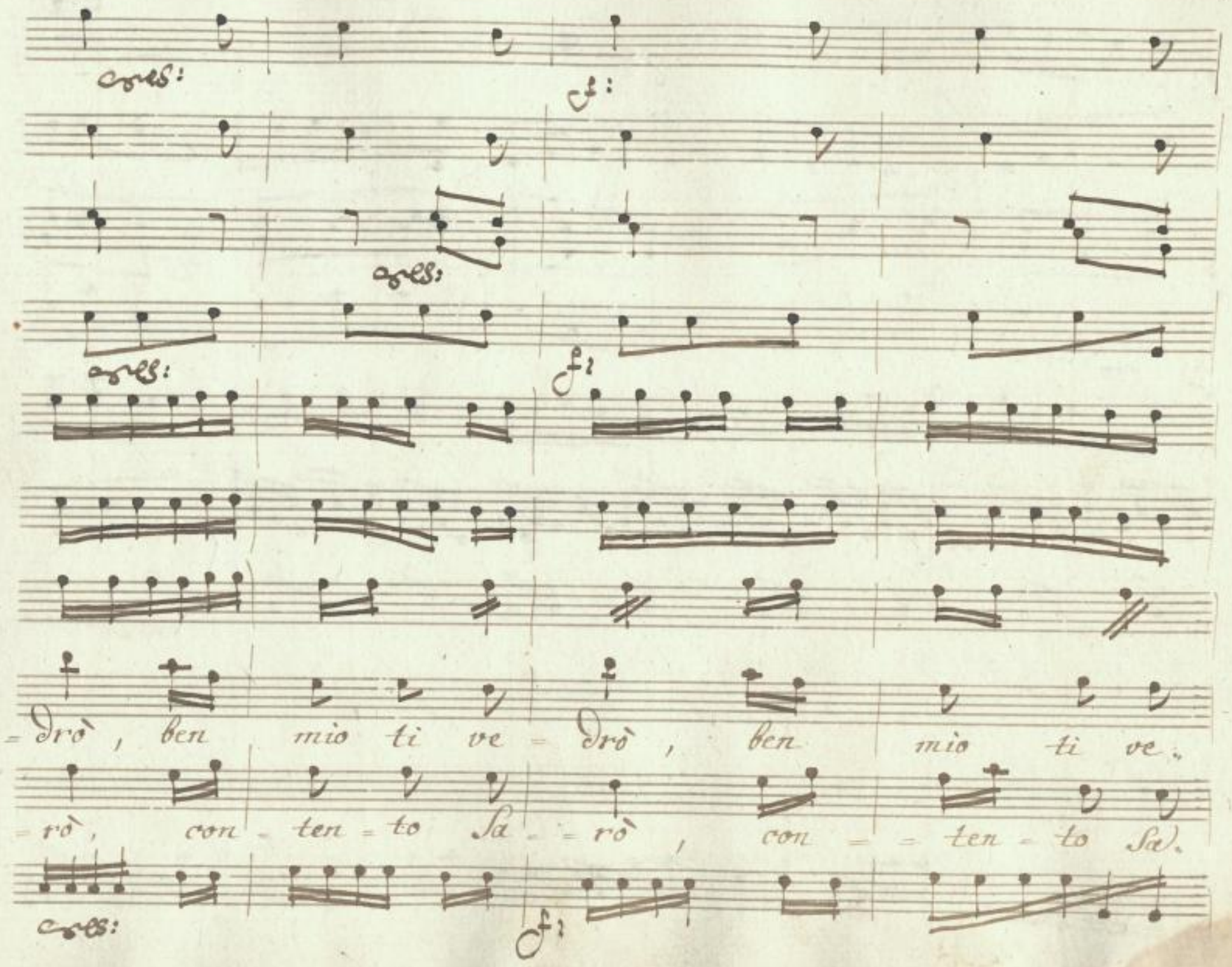

SLUB
Wir führen Wissen.
http://di... Semperoper Dresden
gefördert von der Deutschen Forschungsgemeinschaft DFG

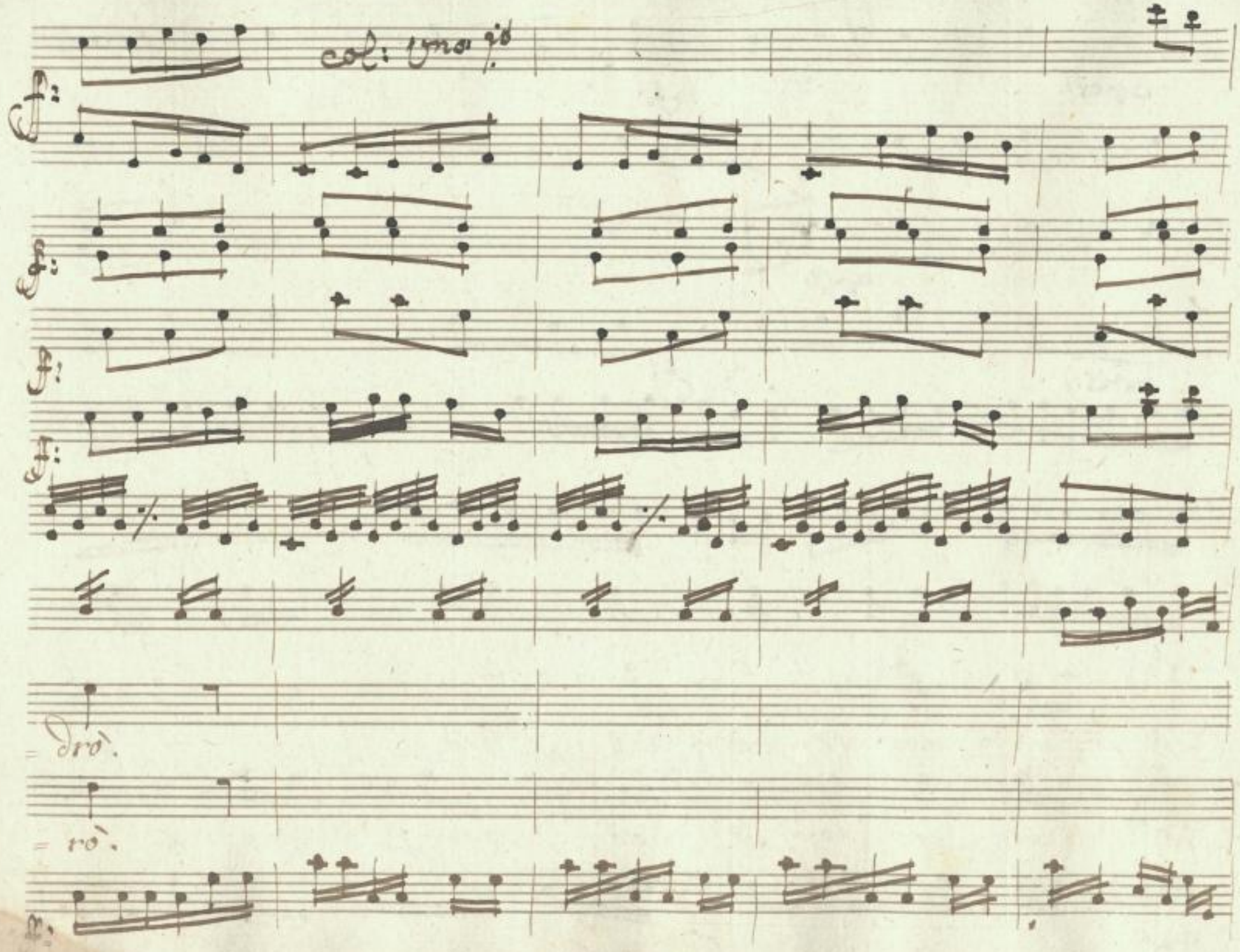

SLUB
Wir führen Wissen.
http://di... Semperoper Dresden
gefördert von der Deutschen Forschungsgemeinschaft
DFG

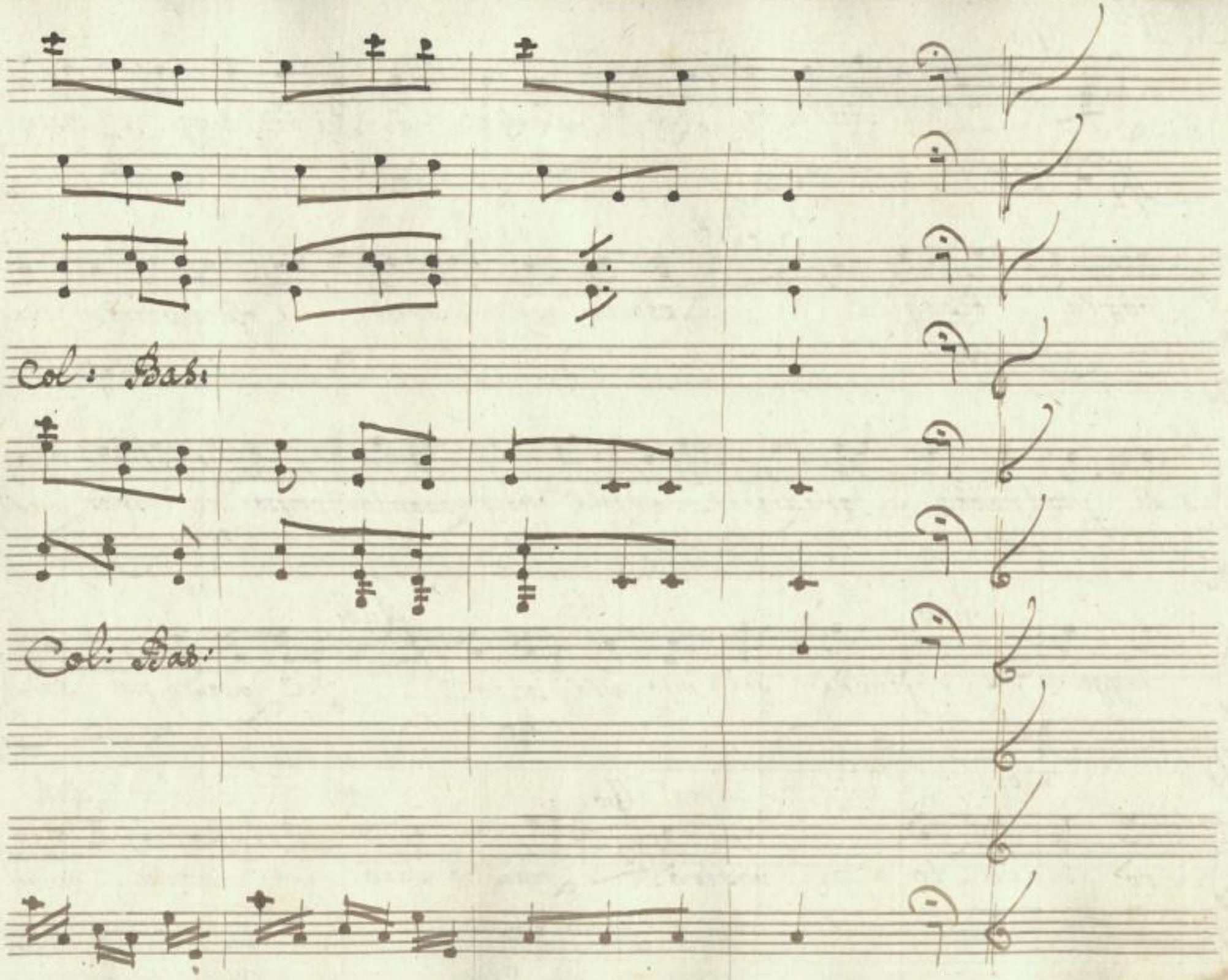

SLUB
Wir führen Wissen.
http://di... 79760622/79
Semperoper
Dresden
gefördert von der
Deutschen Forschungsgemeinschaft
DFG

Sc: II^da

Gio:

All'erta Rubi = = netto, or sai le legge, oser.

Rub:

= varla bisogna: ebben Si = gnora l'oserverò; ma

si potrebbe in grazia saper per quanto tempo dee durar questa)

Giov:

legge? Finche sei mio ma = rito,

Rub:

E quando poi sa.

Gio:

= rò mari = to

Rub:

vostrò? quand'io sarò tua moglie. or ne

Gio:

sò quanto prima. — Tanto meglio, le donne per tua

rego = la son mezze poetesse; e qualche fanno, lo

fanno vo = lon = tieri all'improviso: ti sposerò, mà il

di non è de = ciso.

La Cavatina di Rubinetto.

SLUB Wir führen Wissen. http://dl...sub-dresden.de/id879760622/81 Semperoper Dresden gefördert von der Deutschen Forschungsgemeinschaft DFG

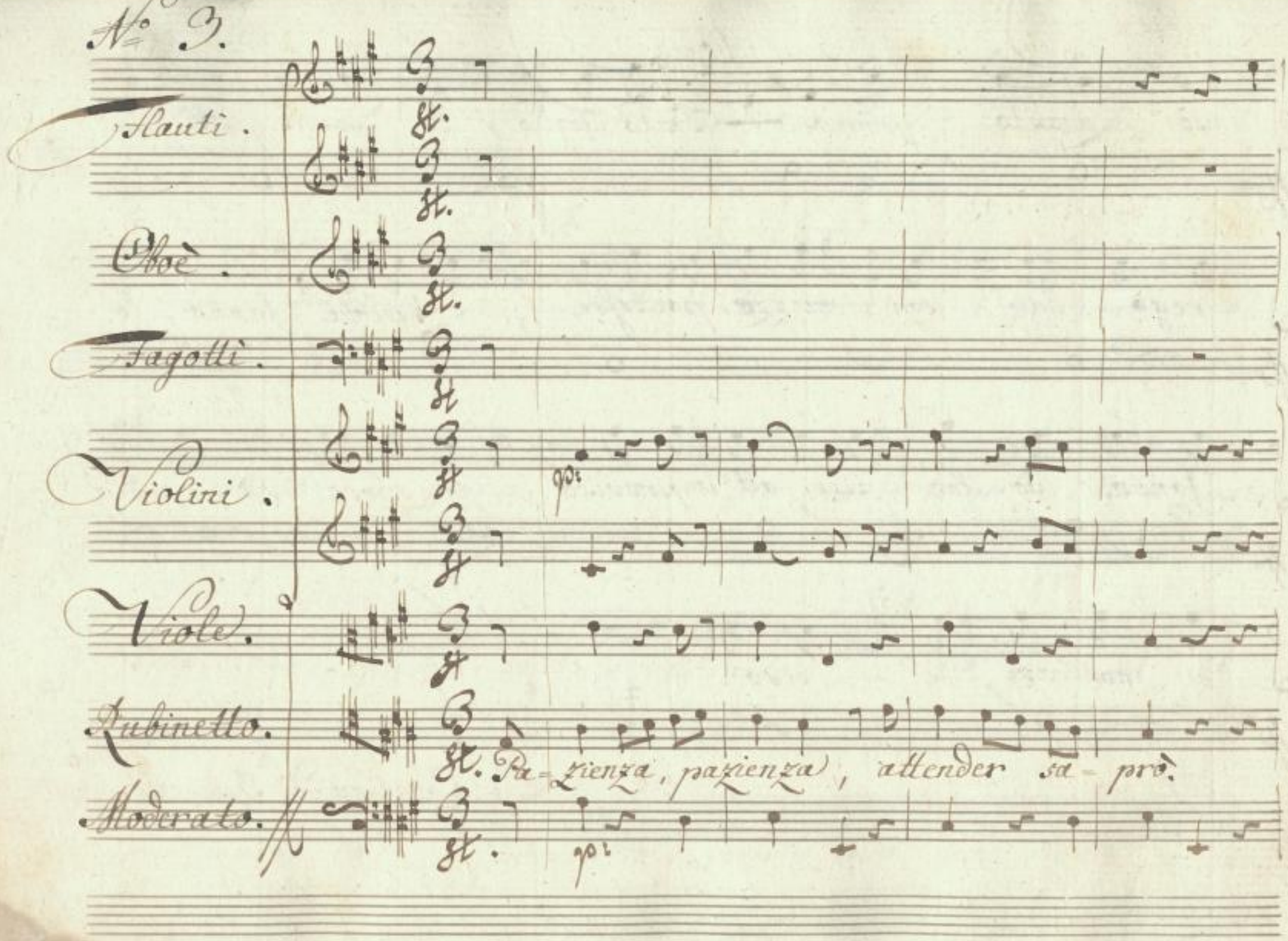

SLUB
Wir führen Wissen.
http://dl... Semperoper Dresden
gefördert von der Deutschen Forschungsgemeinschaft DFG

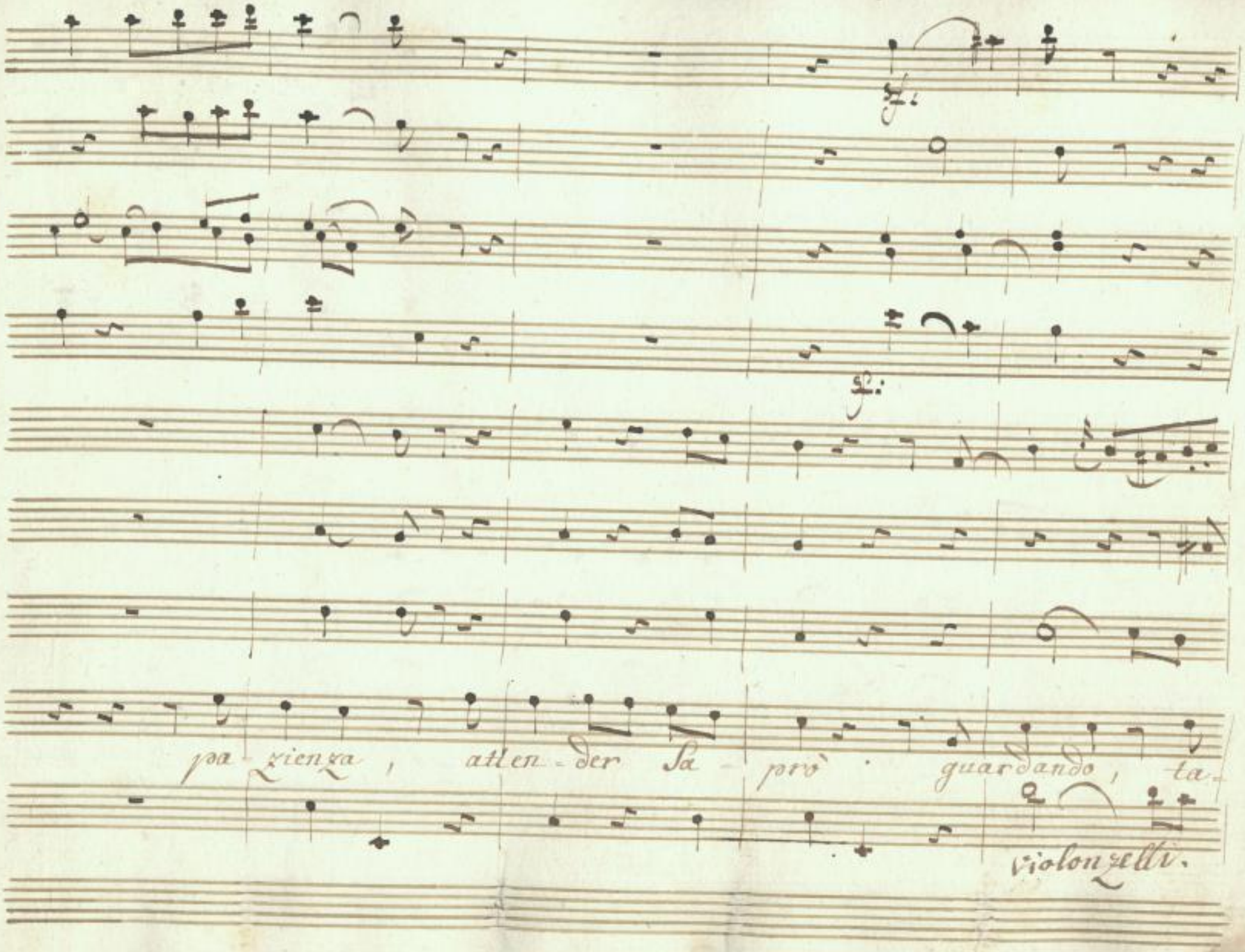

SLUB
Wir führen Wissen.
http://di... Semperoper Dresden
gefördert von der Deutschen Forschungsgemeinschaft
DFG

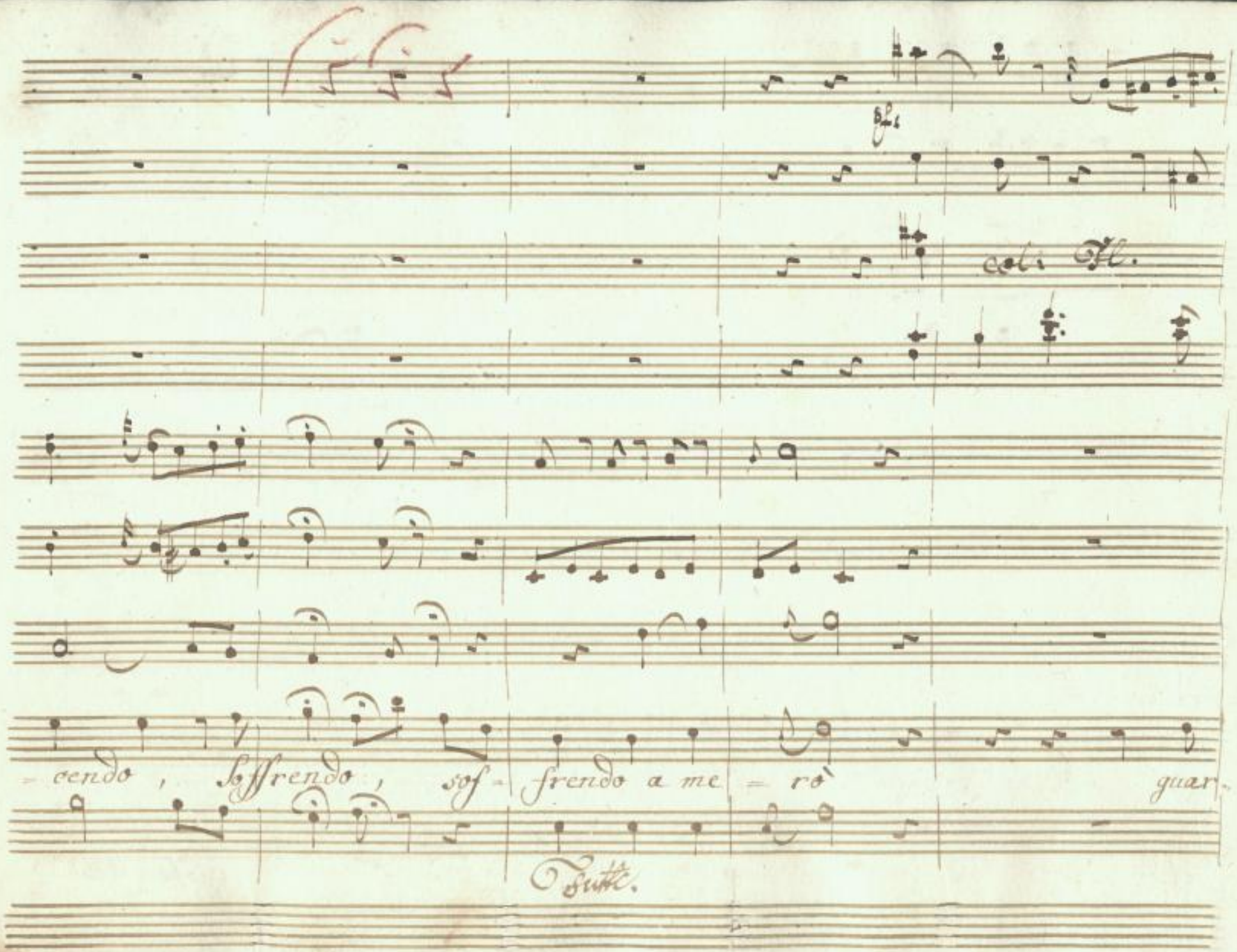

SLUB
Wir führen Wissen.
http://di... Semperoper Dresden
gefördert von der Deutschen Forschungsgemeinschaft
DFG

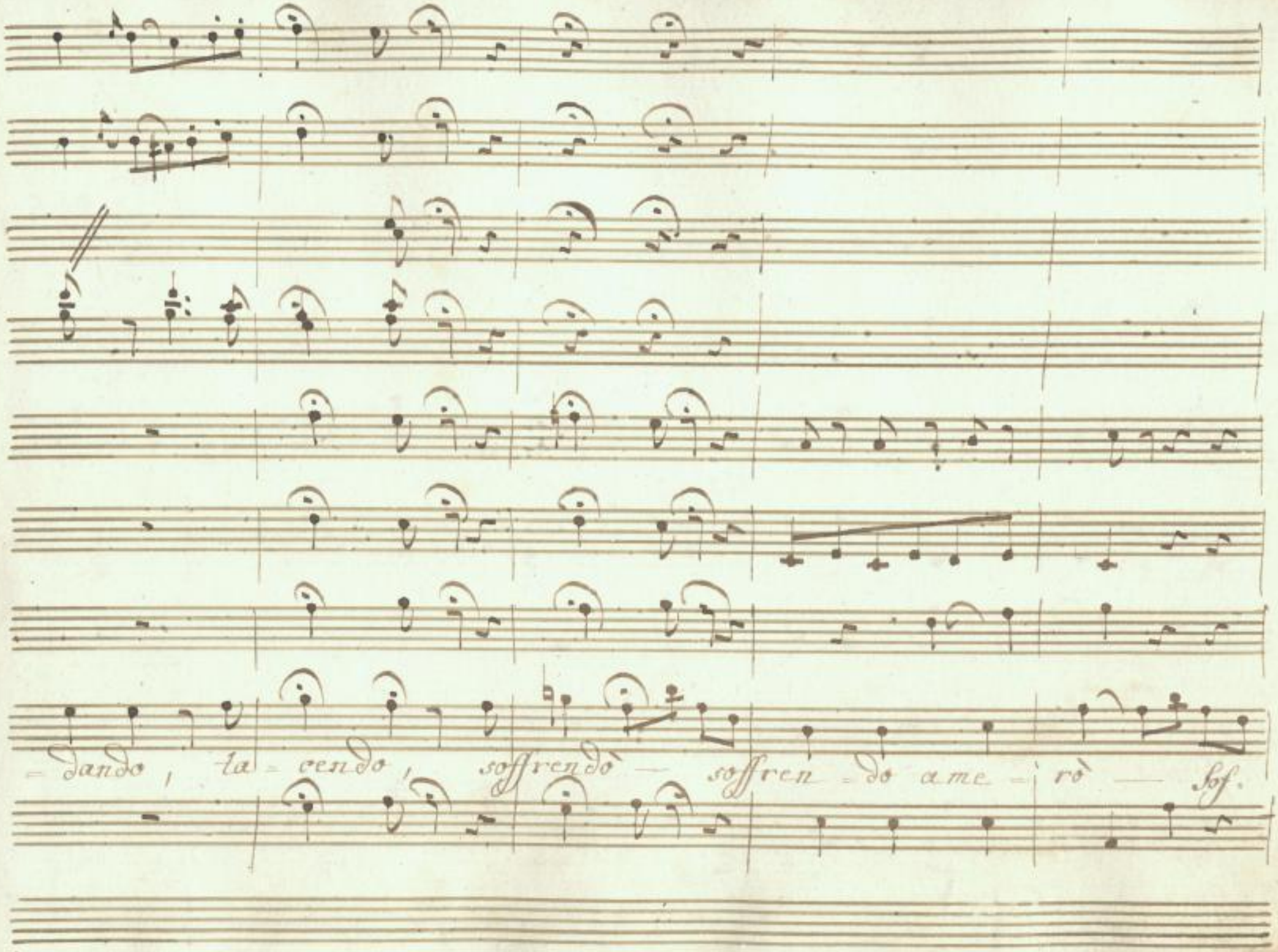

SLUB
Wir führen Wissen.
http://di... Semperoper Dresden
...79760622/85
gefördert von der
Deutschen Forschungsgemeinschaft
DFG

SLUB
Wir führen Wissen.
Semperoper Dresden
gefördert von der
Deutschen Forschungsgemeinschaft
DFG

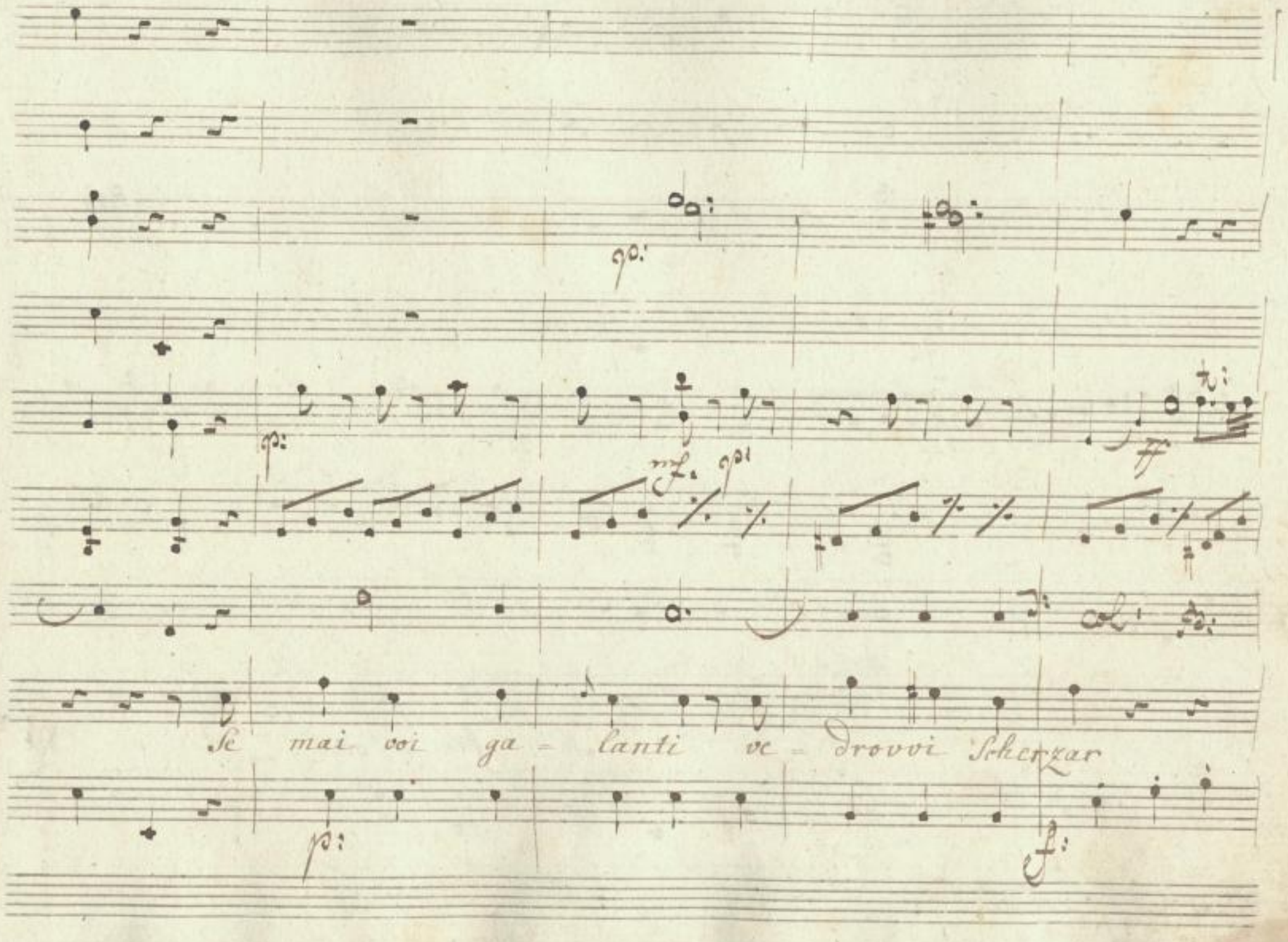

SLUB
Wir führen Wissen.
http://di... 79760622/87
Semperoper
Dresden
gefördert von der
Deutschen Forschungsgemeinschaft
DFG

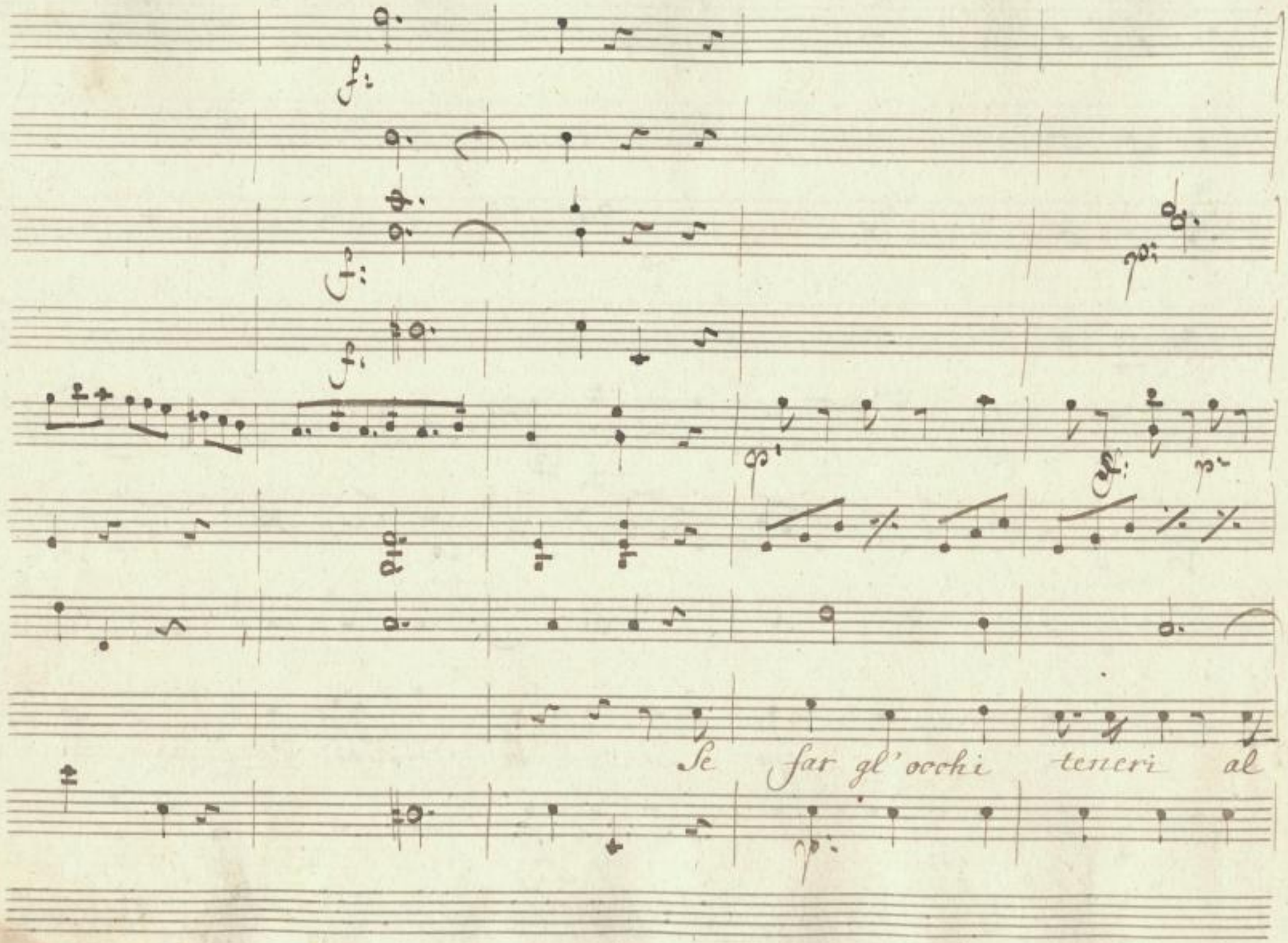

SLUB
Wir führen Wissen.
http://di... Semperoper Dresden
gefördert von der Deutschen Forschungsgemeinschaft
DFG

bel mili - tar, Se va il Princi - pi - no, Se torna il con-

col: Flaut

-tino, Se parte il marchese, Se vien Sua Eccelenza, è

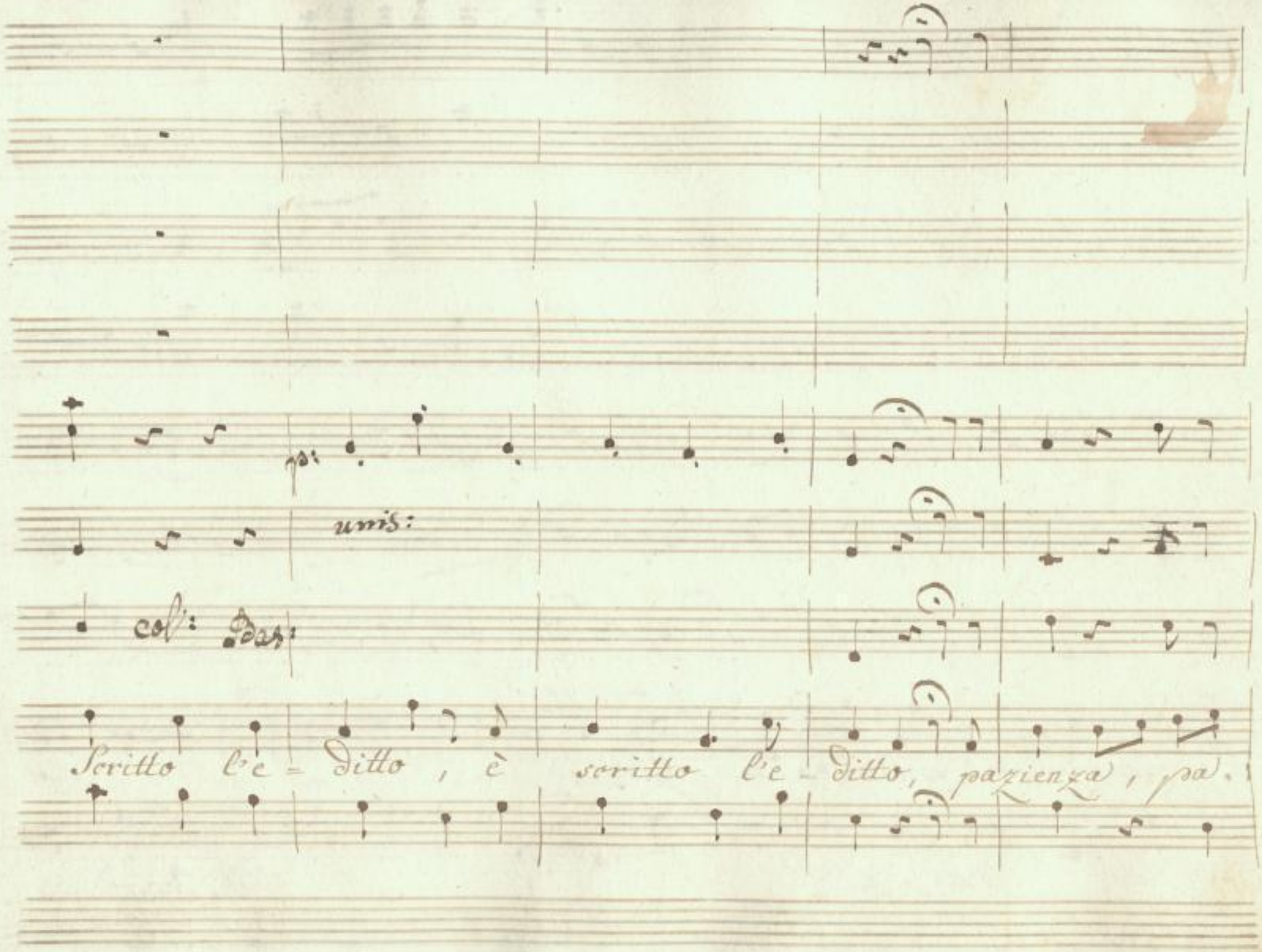

SLUB
Wir führen Wissen.
http://di... Semperoper Dresden
gefördert von der Deutschen Forschungsgemeinschaft DFG

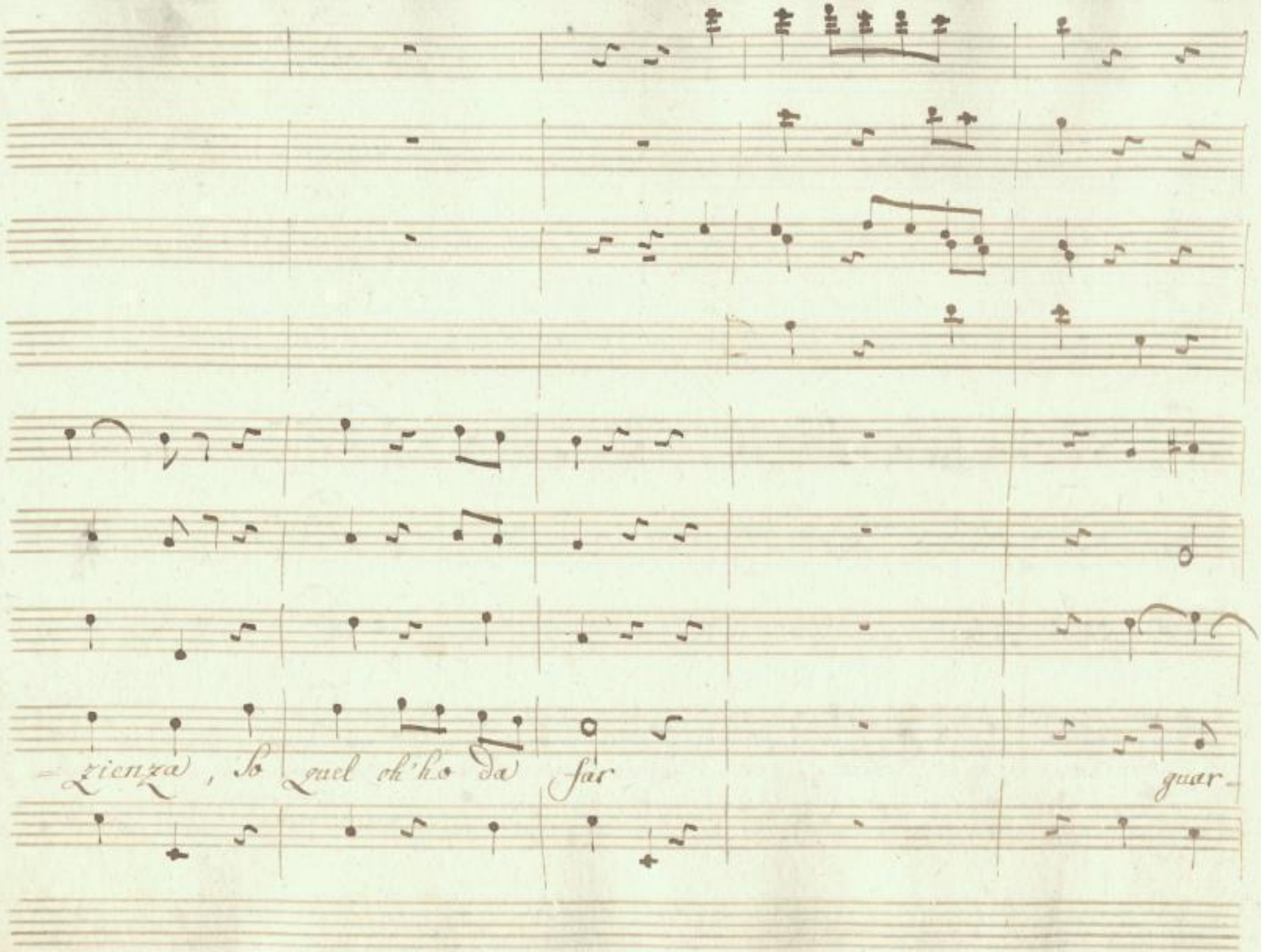

SLUB
Wir führen Wissen.
http://di... Semperoper Dresden
gefördert von der Deutschen Forschungsgemeinschaft
DFG

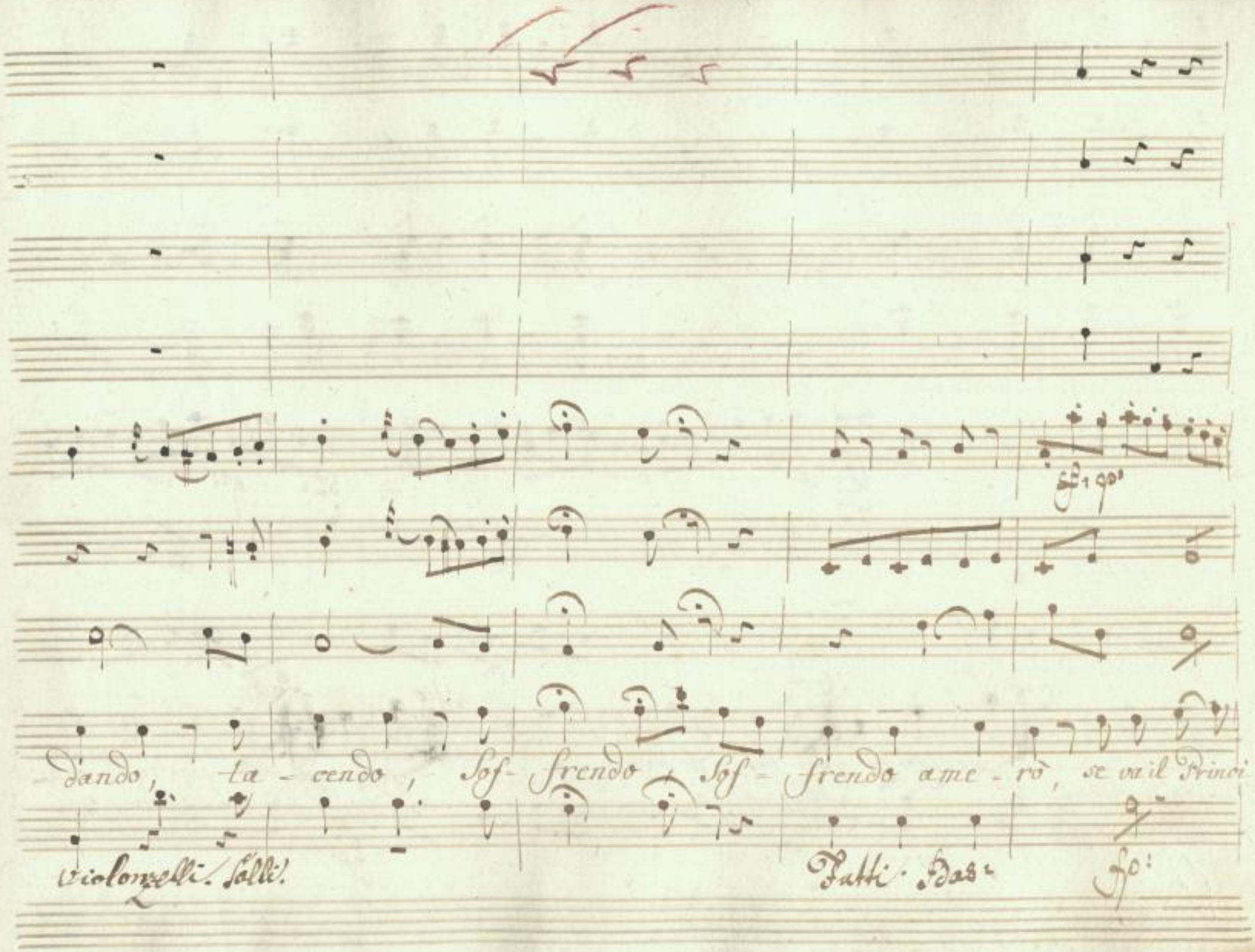

SLUB
Wir führen Wissen.
http://di... Semperoper Dresden
gefördert von der Deutschen Forschungsgemeinschaft DFG

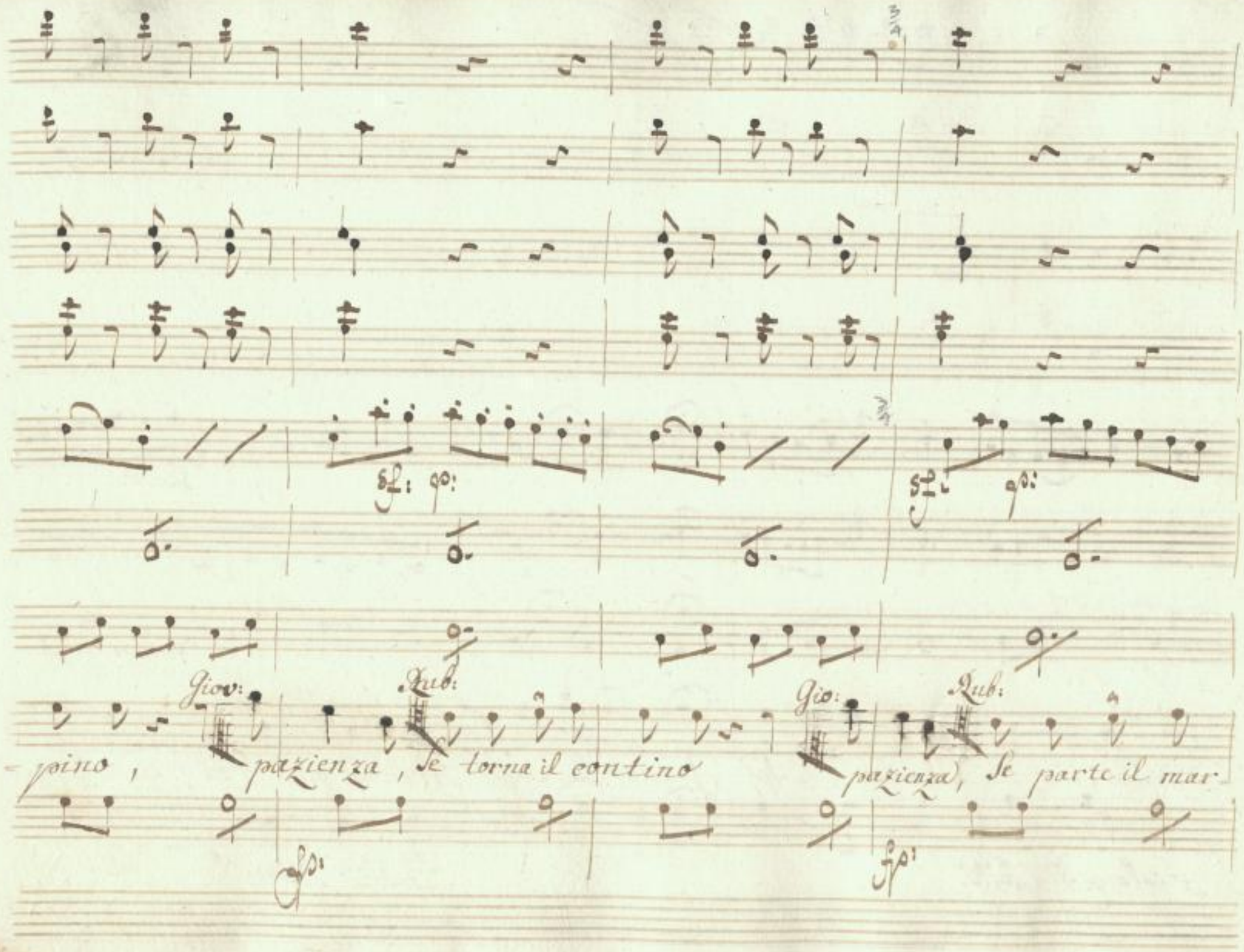

SLUB
Wir führen Wissen.
http://di... Semperoper Dresden
gefördert von der Deutschen Forschungsgemeinschaft
DFG

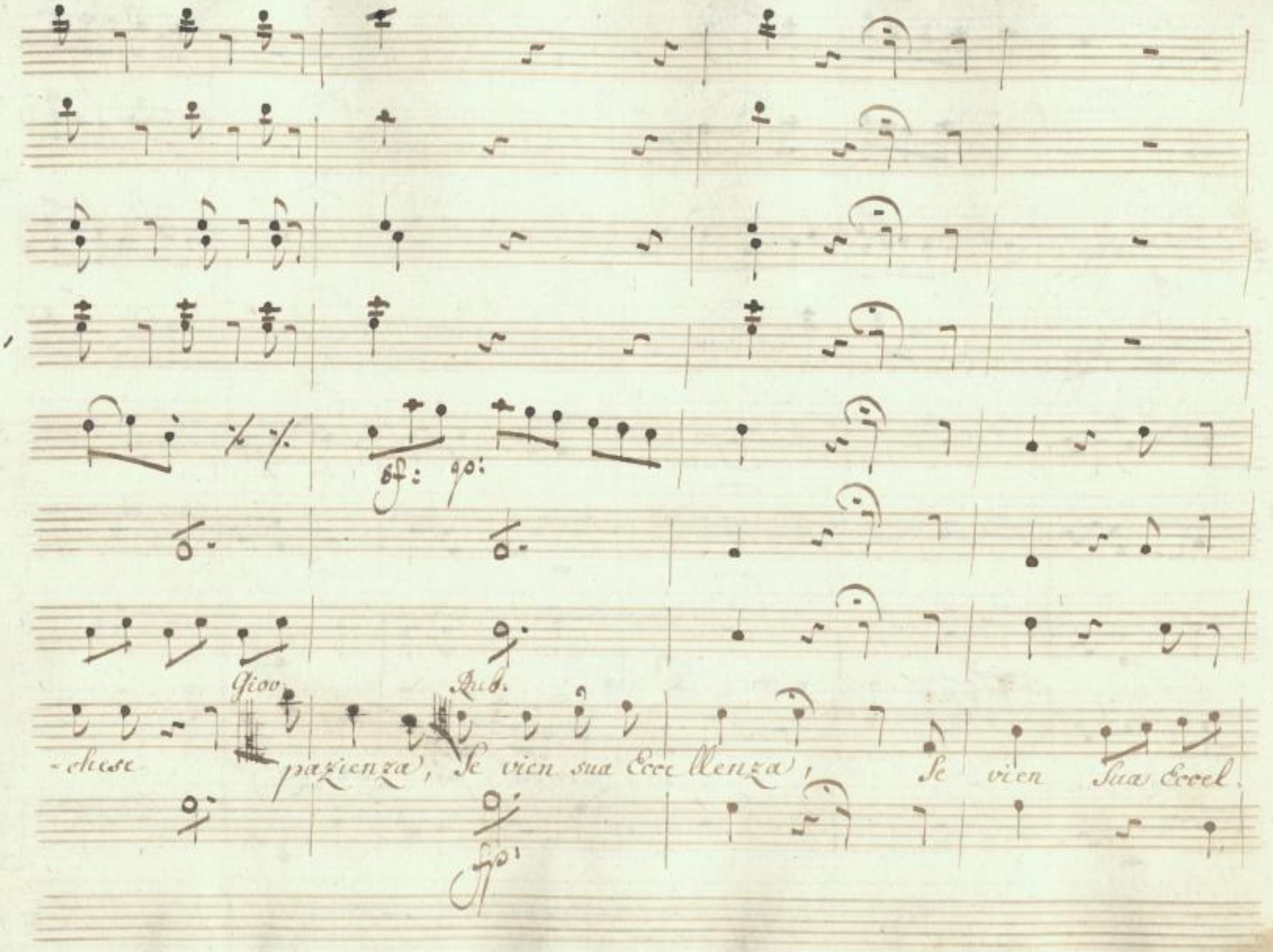

SLUB
Wir führen Wissen.
http://di... Semperoper Dresden
gefördert von der Deutschen Forschungsgemeinschaft DFG

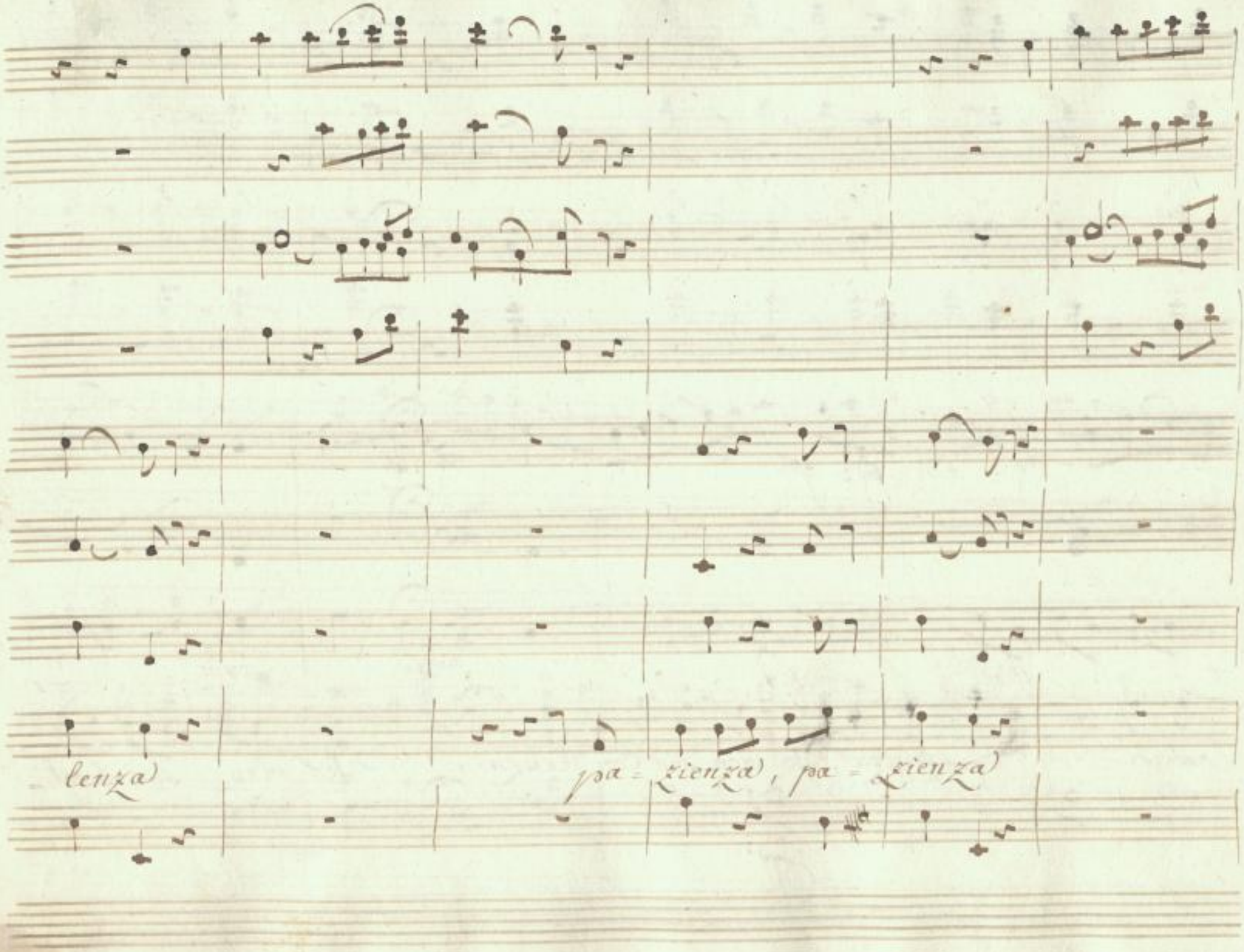

SLUB
Wir führen Wissen.
http://di... Semperoper Dresden
...879760622/96
gefördert von der
Deutschen Forschungsgemeinschaft
DFG

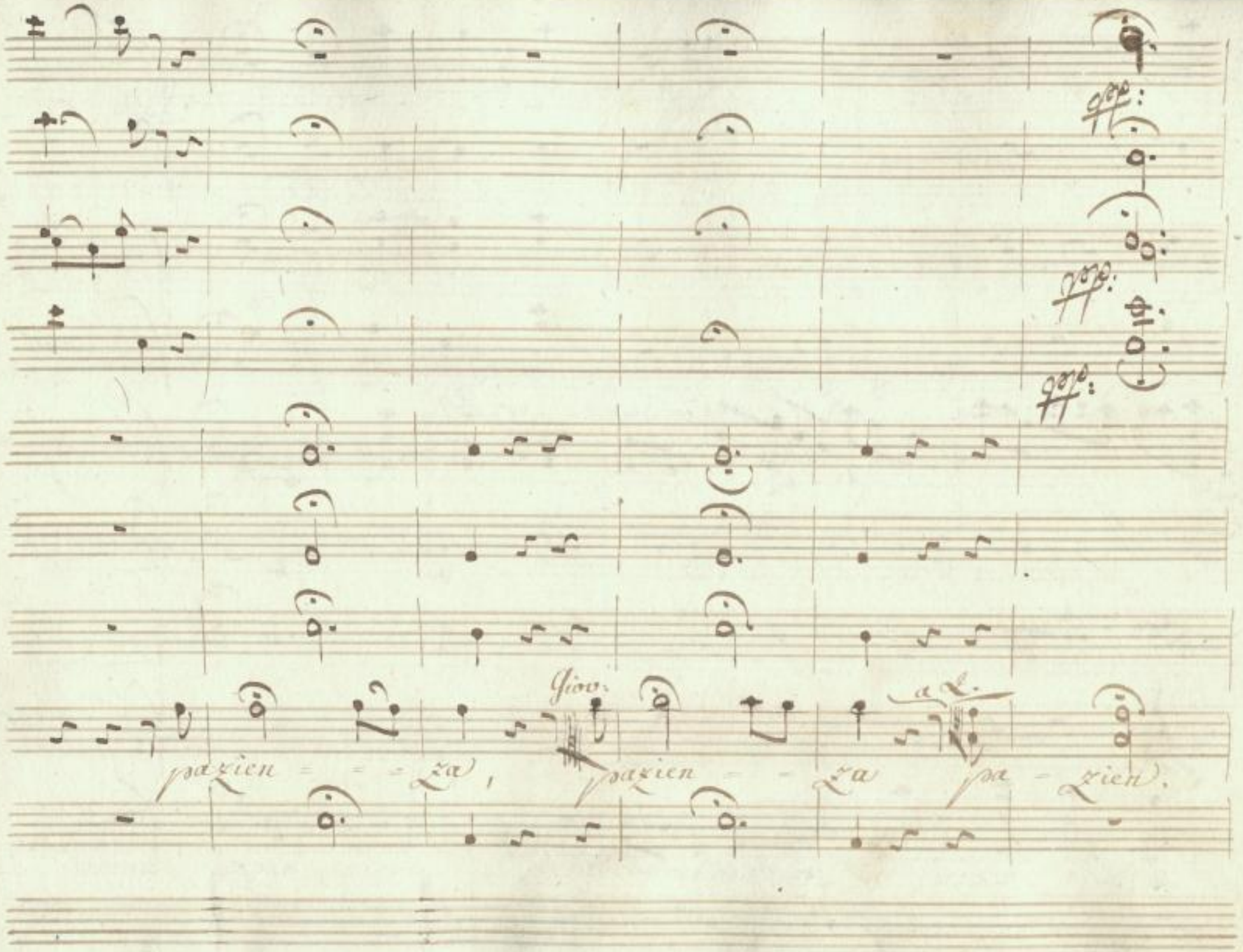

SLUB
Wir führen Wissen.
http://di... Semperoper Dresden
gefördert von der Deutschen Forschungsgemeinschaft
DFG

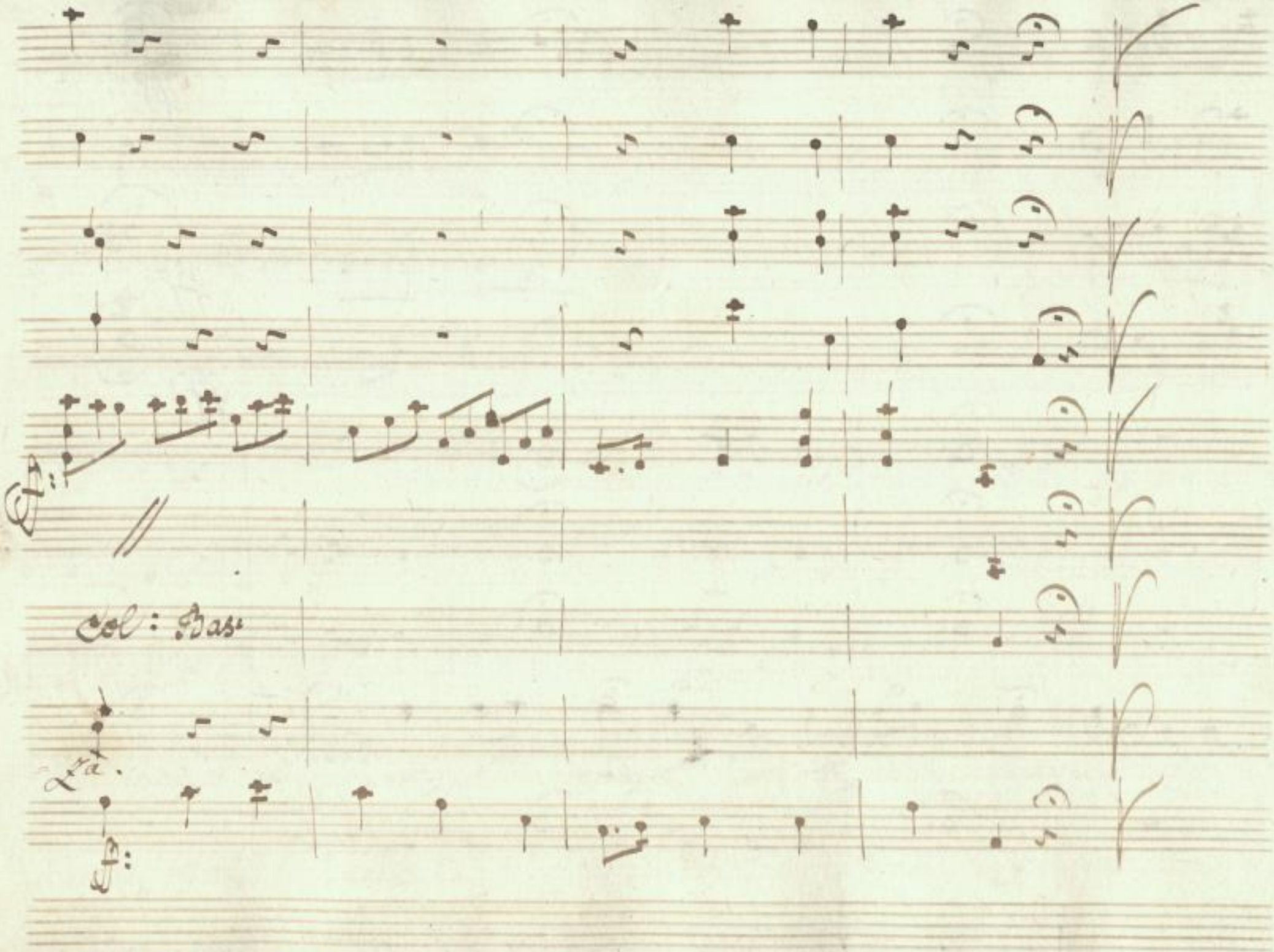

SLUB
Wir führen Wissen.
http://di... 79760622/98
Semperoper
Dresden
gefördert von der
Deutschen Forschungsgemeinschaft
DFG

Violini.

Viole.

Sc: III.ta

D. Giovannina.

Povero Sempliciotto! figu - rate - vi, se

Recitativo.

donna giovan - nina Si lascia infinocchiar, se perder vuole la

allo.

f:

col: Bas:

cara libertà. Sò ben che molti diran male di

f allegro.

unis:

me, diran che è fallo l'allettar questo pove-ro ra-gazzo.

SLUB
Wir führen Wissen.
http://di... Semperoper Dresden
gefördert von der Deutschen Forschungsgemeinschaft DFG

mà è colpa mia, se è pazzo? io fo di

lui qualche faccio di tutti: ~~al rango il~~ metto di Marchesi, di

Vi

SLUB
Wir führen Wissen.
http://di... Semperoper Dresden
gefördert von der Deutschen Forschungsgemeinschaft DFG

unis:

col Bas:

Principi, di Conti al mio cor concor - renti; of-

-fender non si può fin go d'a - marli, anzi amo tutti

SLUB
Wir führen Wissen.
http://di... Semperoper Dresden
Sachsen/id/379760622/102
gefördert von der Deutschen Forschungsgemeinschaft
DFG

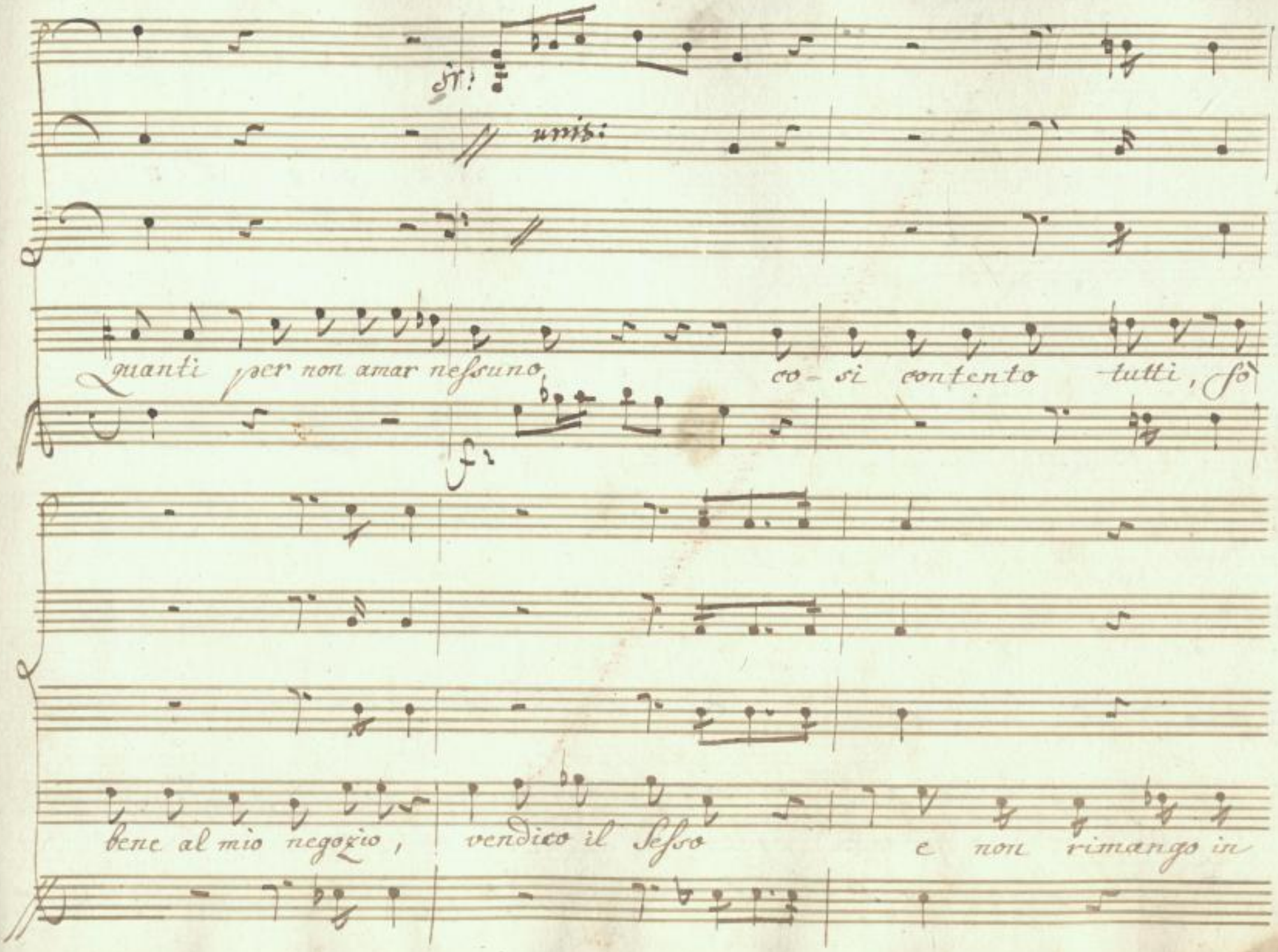

SLUB
Wir führen Wissen.
http://di... Semperoper Dresden
gefördert von der Deutschen Forschungsgemeinschaft DFG

Allegro.

col B.

tutti

Allegro.

Zitto, è il famoso conte: anche il me - schi - no hà scal -

SLUB
Wir führen Wissen.
http://di... Semperoper Dresden
...79760622/104
gefördert von der Deutschen Forschungsgemeinschaft
DFG

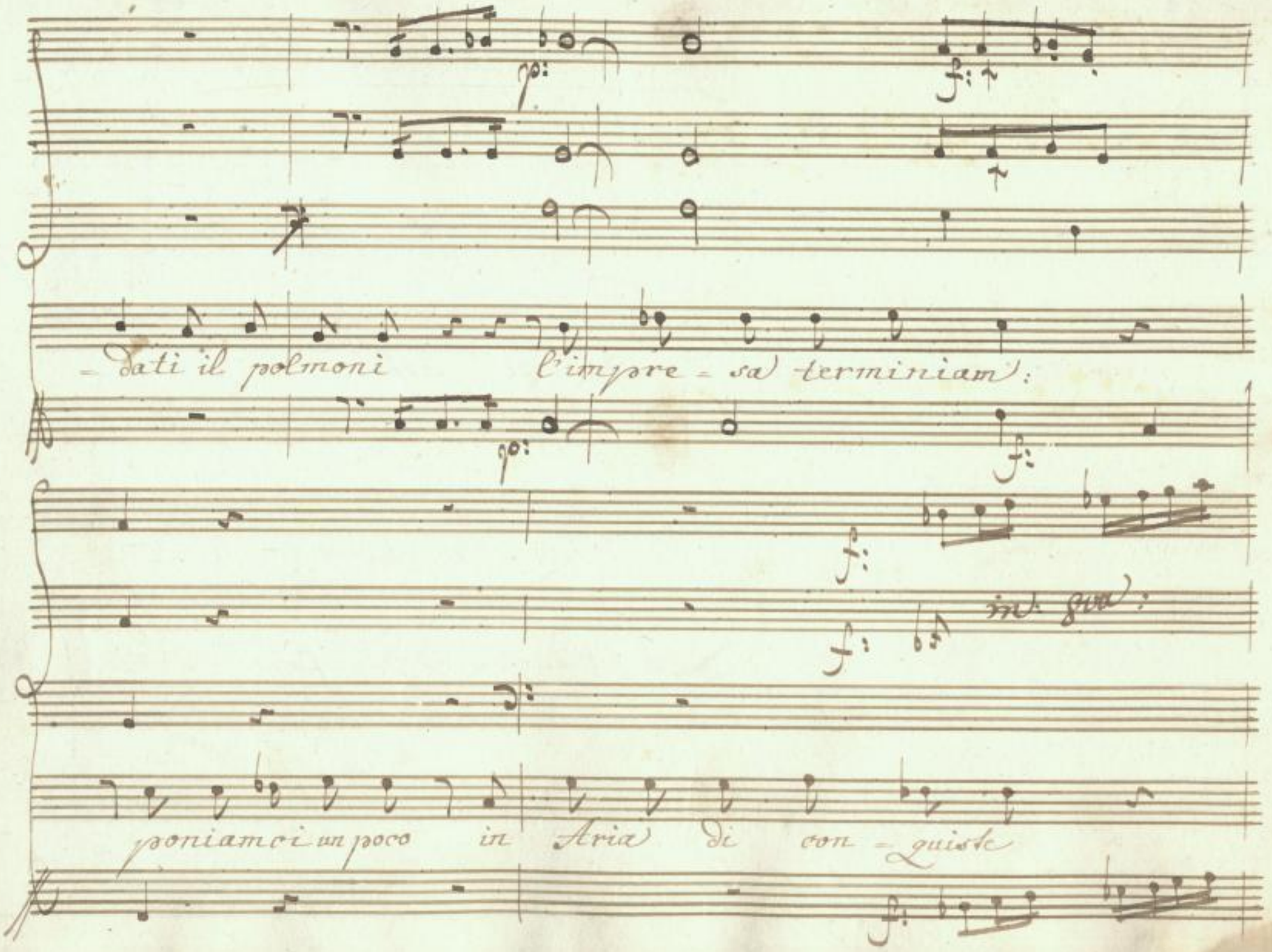

SLUB
Wir führen Wissen.
http://di... Semperoper Dresden
...79760622/105
gefördert von der Deutschen Forschungsgemeinschaft
DFG

v'è loco anche per lui nelle mie liste.

Siegue in Cadenza

La Cavattina de Conte.

SLUB
Wir führen Wissen.
http://di... Semperoper Dresden
gefördert von der Deutschen Forschungsgemeinschaft DFG

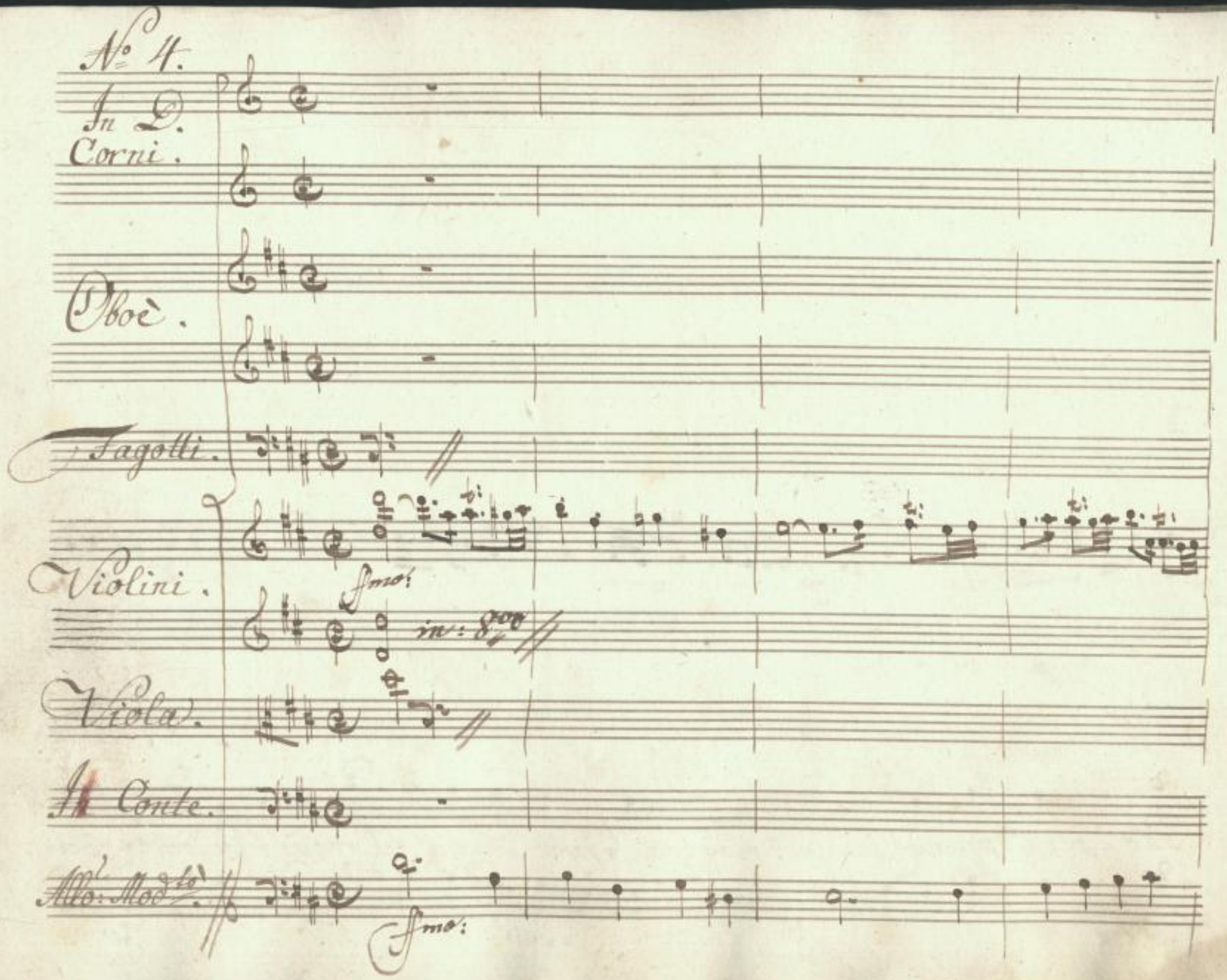

SLUB
Wir führen Wissen.
http://di... Semperoper Dresden
...79760622/107
gefördert von der Deutschen Forschungsgemeinschaft
DFG

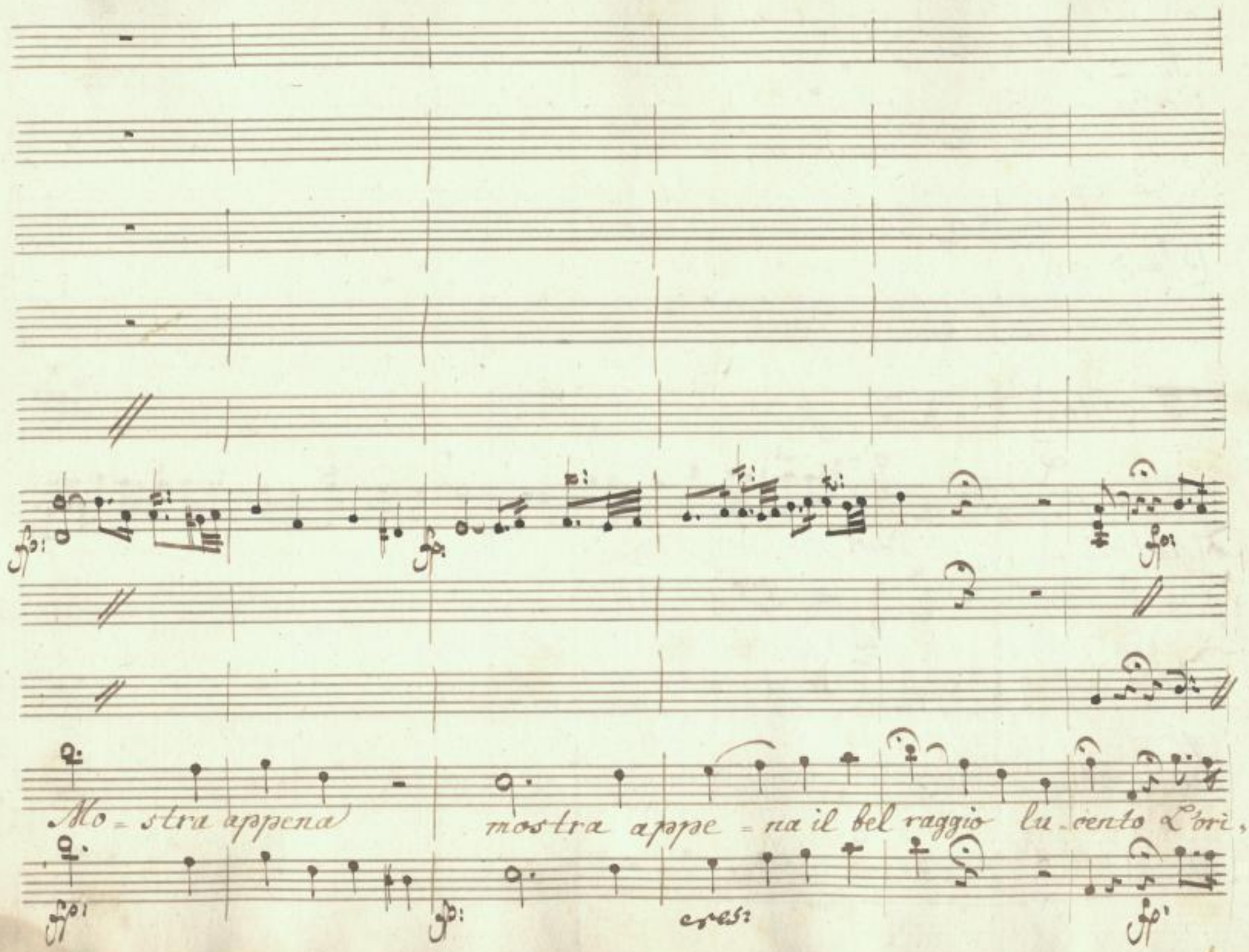

SLUB
Wir führen Wissen.
http://di... Semperoper Dresden
gefördert von der Deutschen Forschungsgemeinschaft
DFG

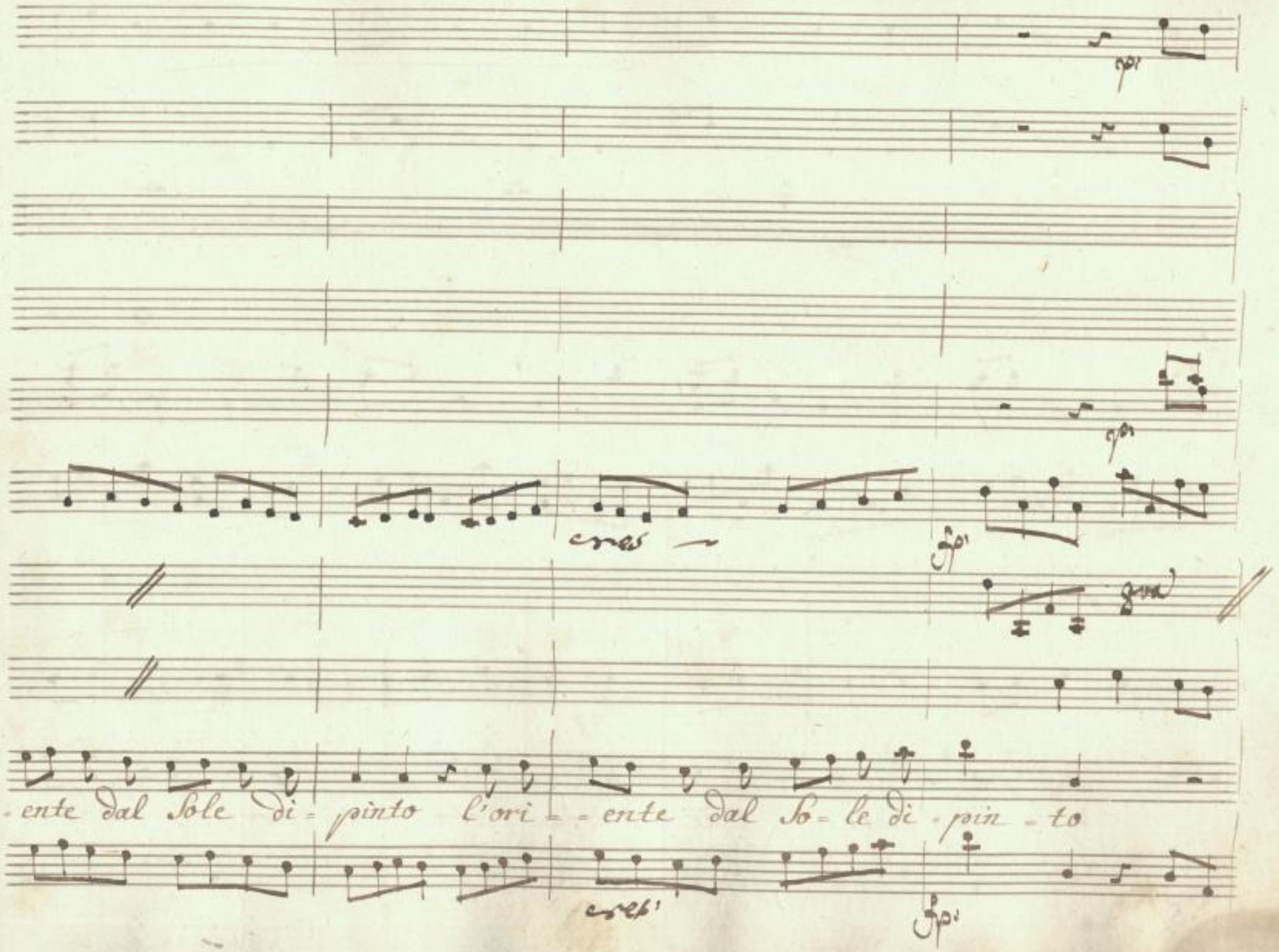

SLUB
Wir führen Wissen.
http://di... Semperoper Dresden
gefördert von der Deutschen Forschungsgemeinschaft
DFG

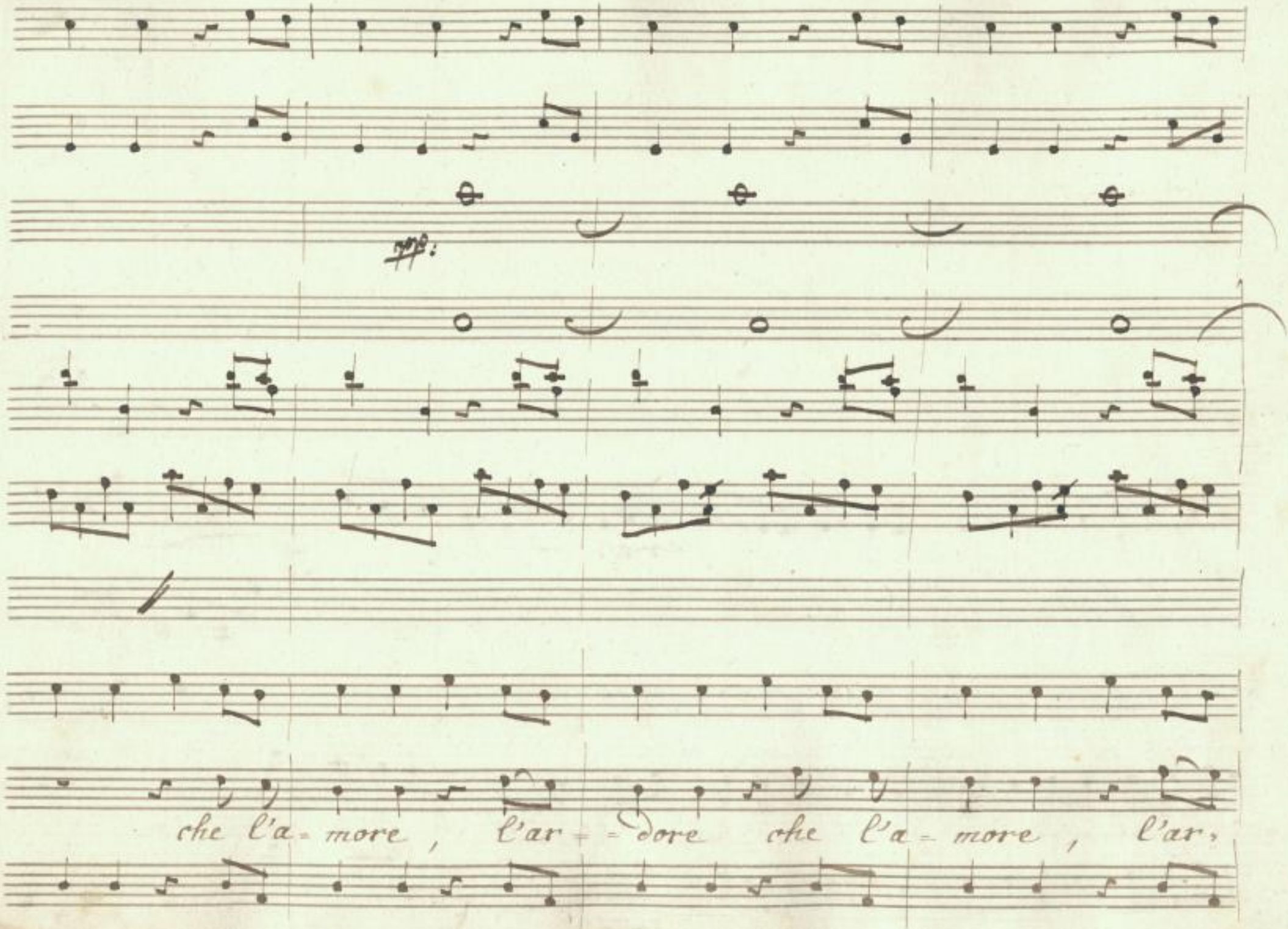

SLUB
Wir führen Wissen.
http://di... Semperoper Dresden
gefördert von der Deutschen Forschungsgemeinschaft DFG

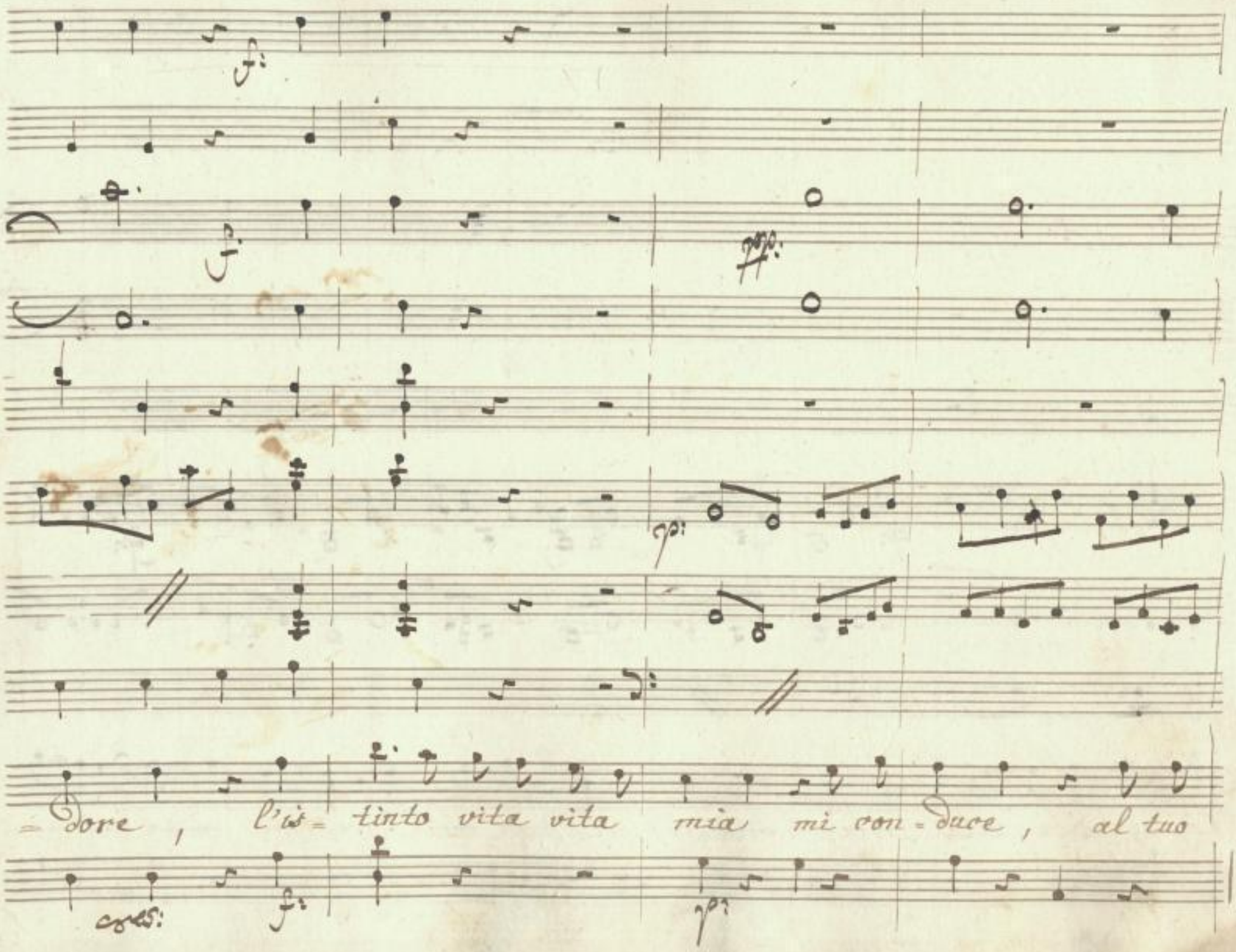

SLUB
Wir führen Wissen.
http://di... Semperoper Dresden
gefördert von der Deutschen Forschungsgemeinschaft DFG

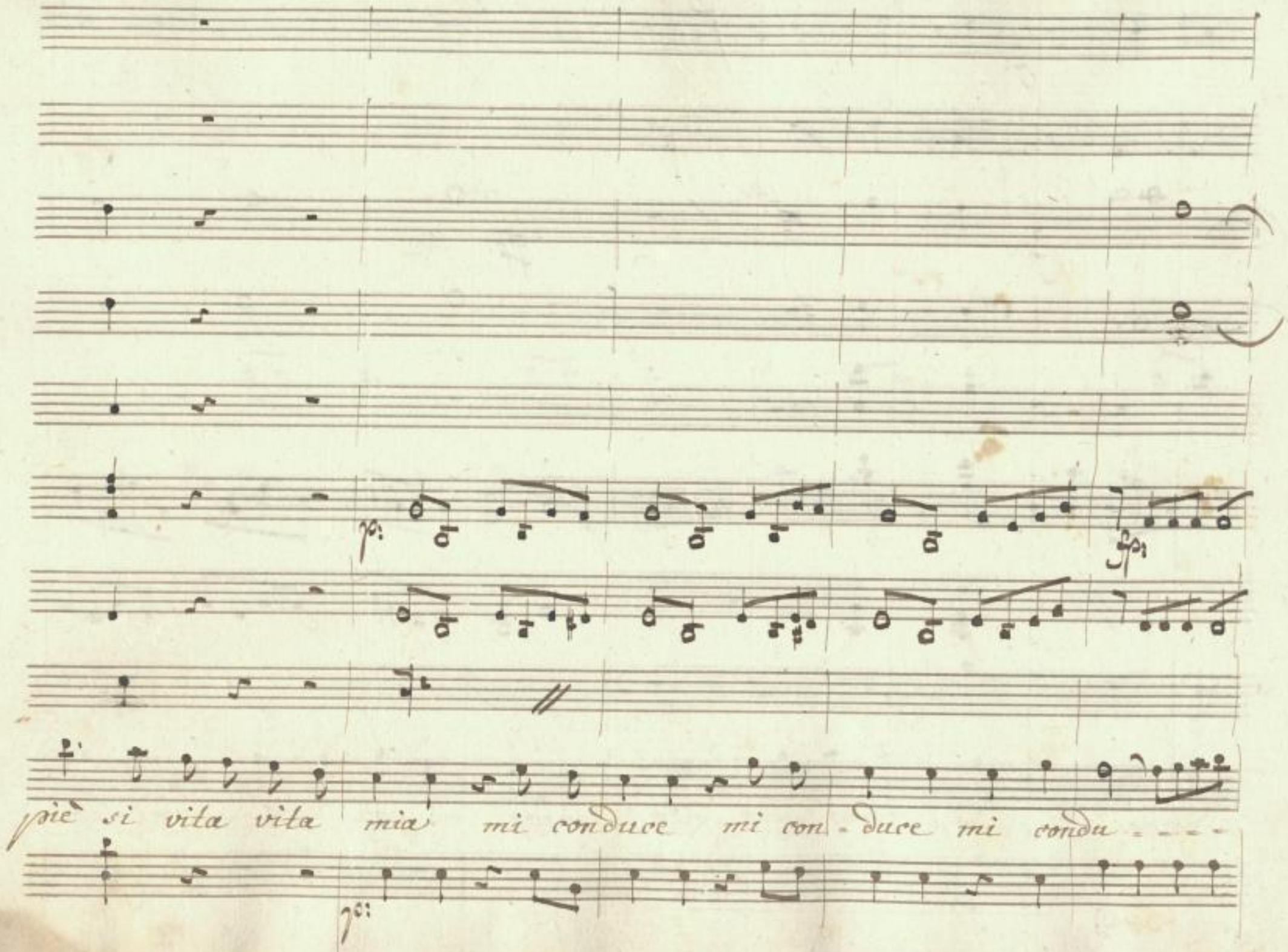

SLUB
Wir führen Wissen.
http://di... Semperoper Dresden
gefördert von der Deutschen Forschungsgemeinschaft
DFG

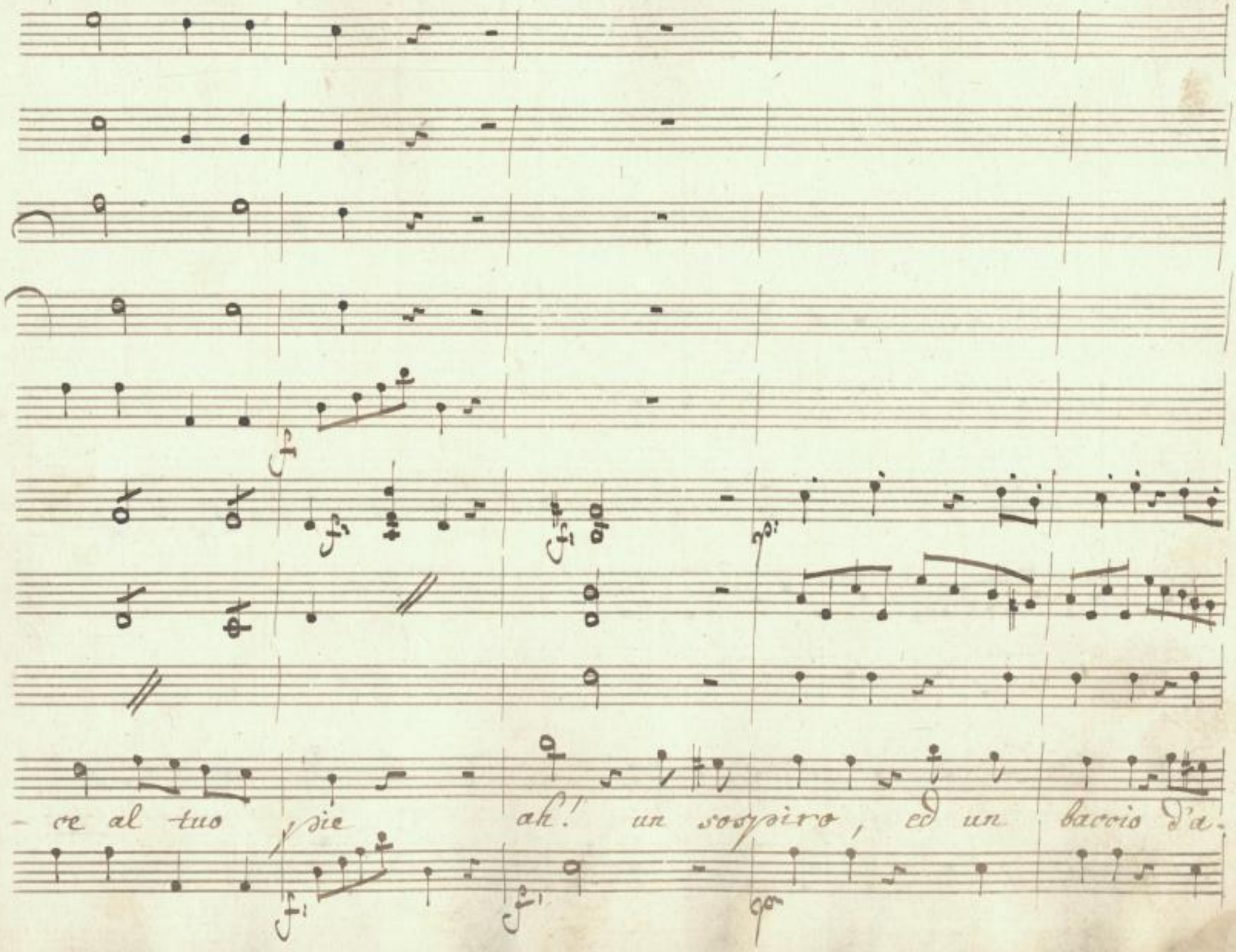

SLUB
Wir führen Wissen.
http://di... Semperoper Dresden
gefördert von der Deutschen Forschungsgemeinschaft
DFG

- more un baccio un baccio d'a- more gra-ta ac- colga tua

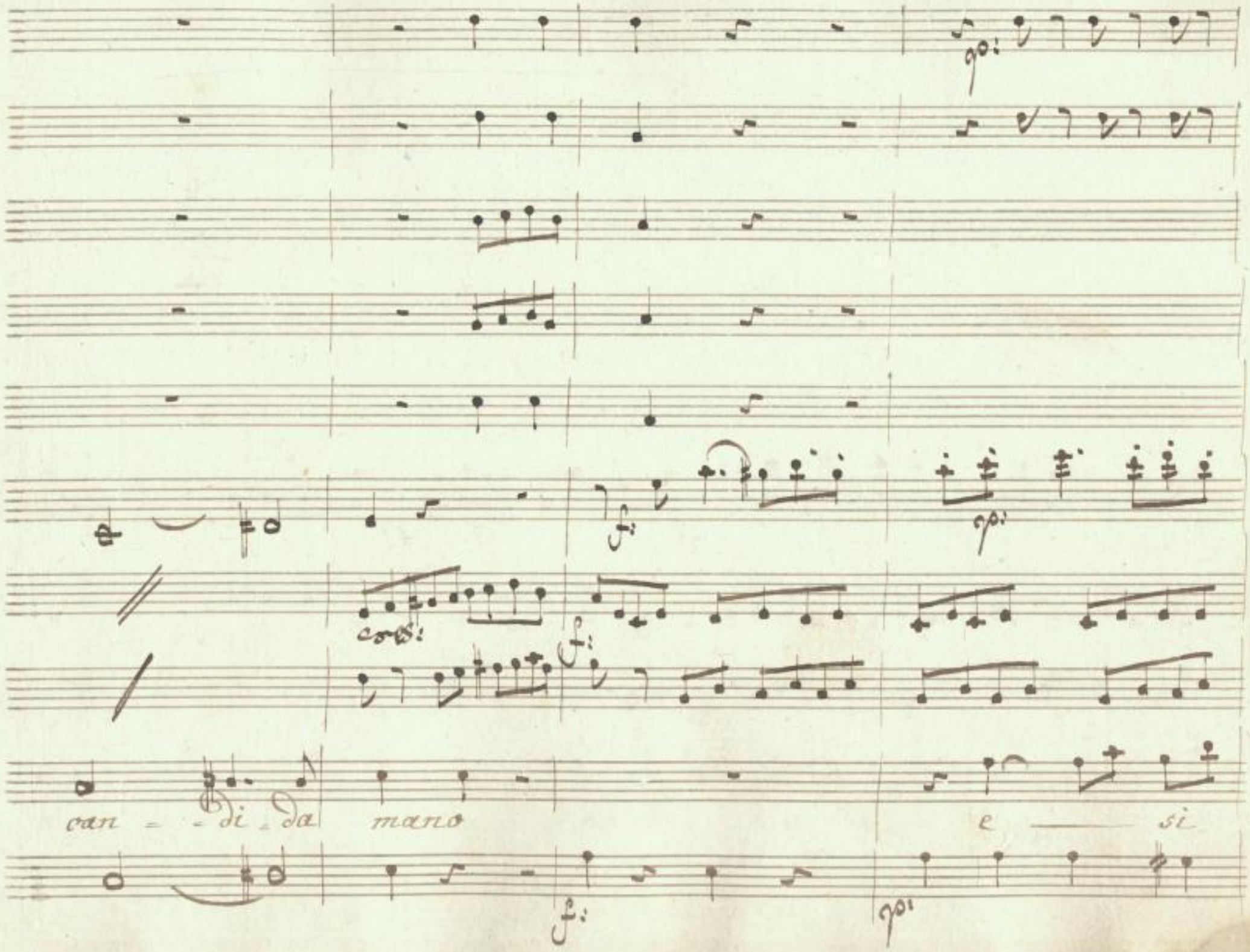

SLUB
Wir führen Wissen.
http://di... Semperoper Dresden
gefördert von der Deutschen Forschungsgemeinschaft DFG

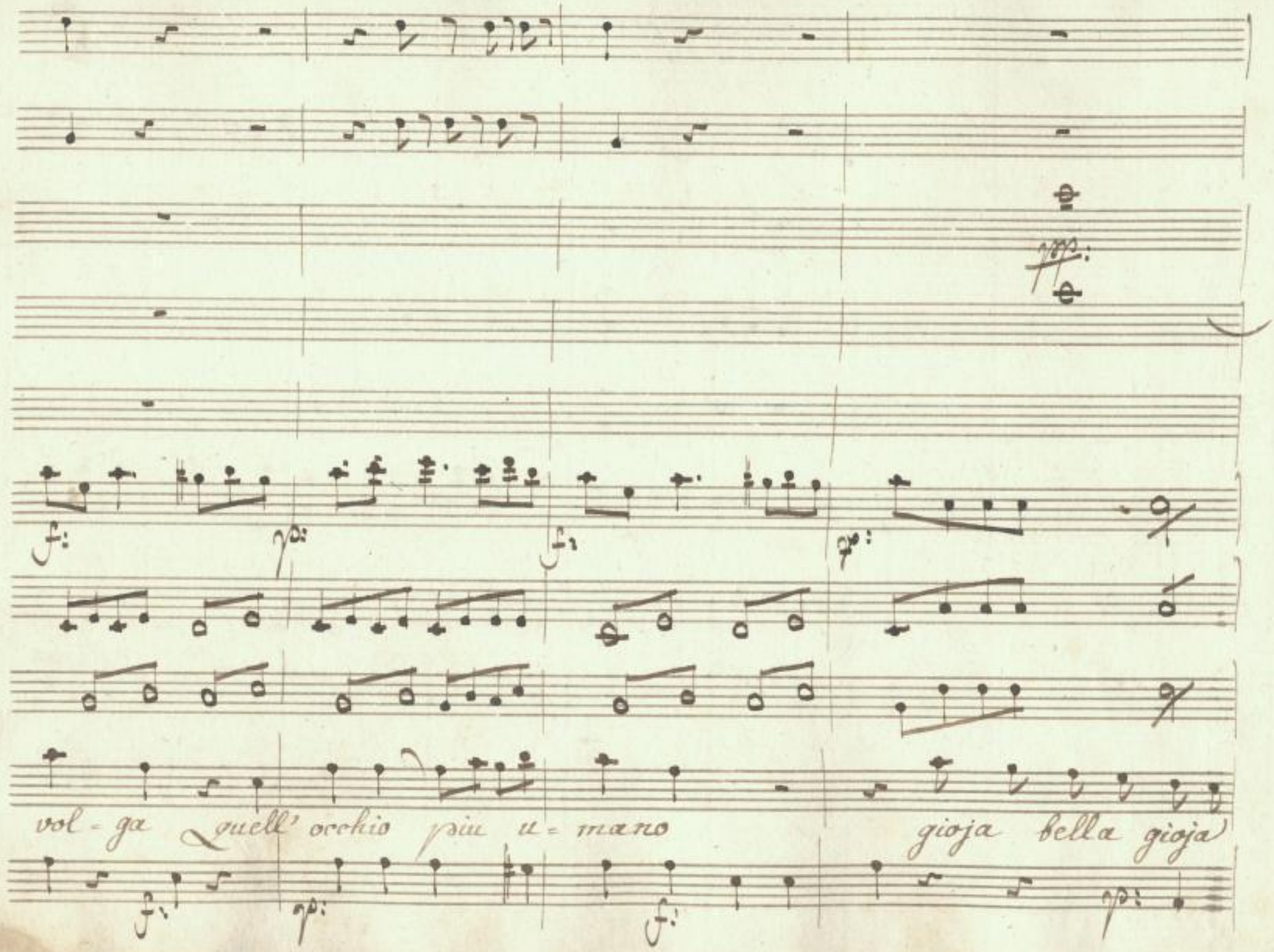

SLUB
Wir führen Wissen.
http://di... 79760622/116
Semperoper
Dresden
gefördert von der
Deutschen Forschungsgemeinschaft
DFG

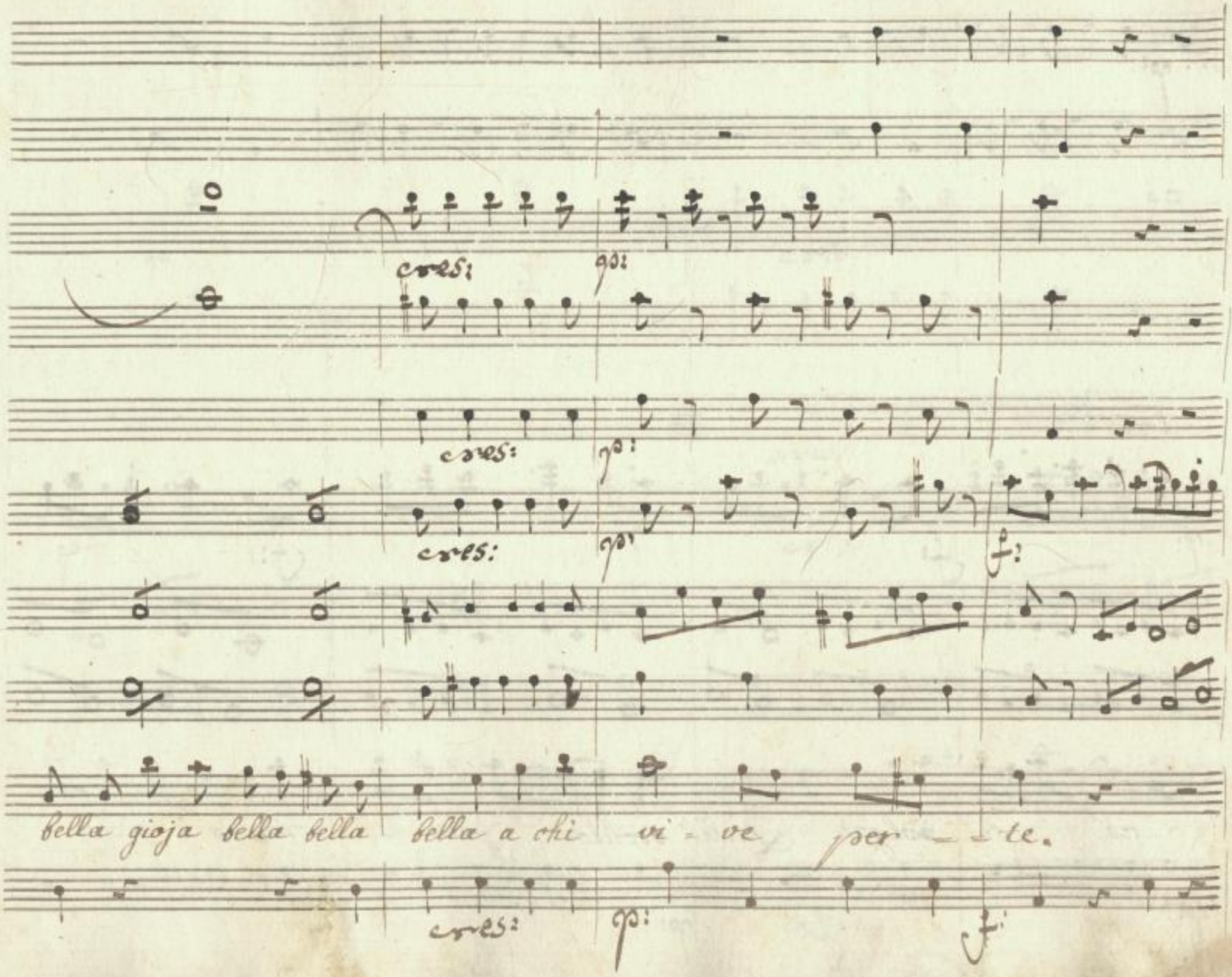

SLUB
Wir führen Wissen.
http://di... 79760622/117
Semperoper
Dresden
gefördert von der
Deutschen Forschungsgemeinschaft
DFG

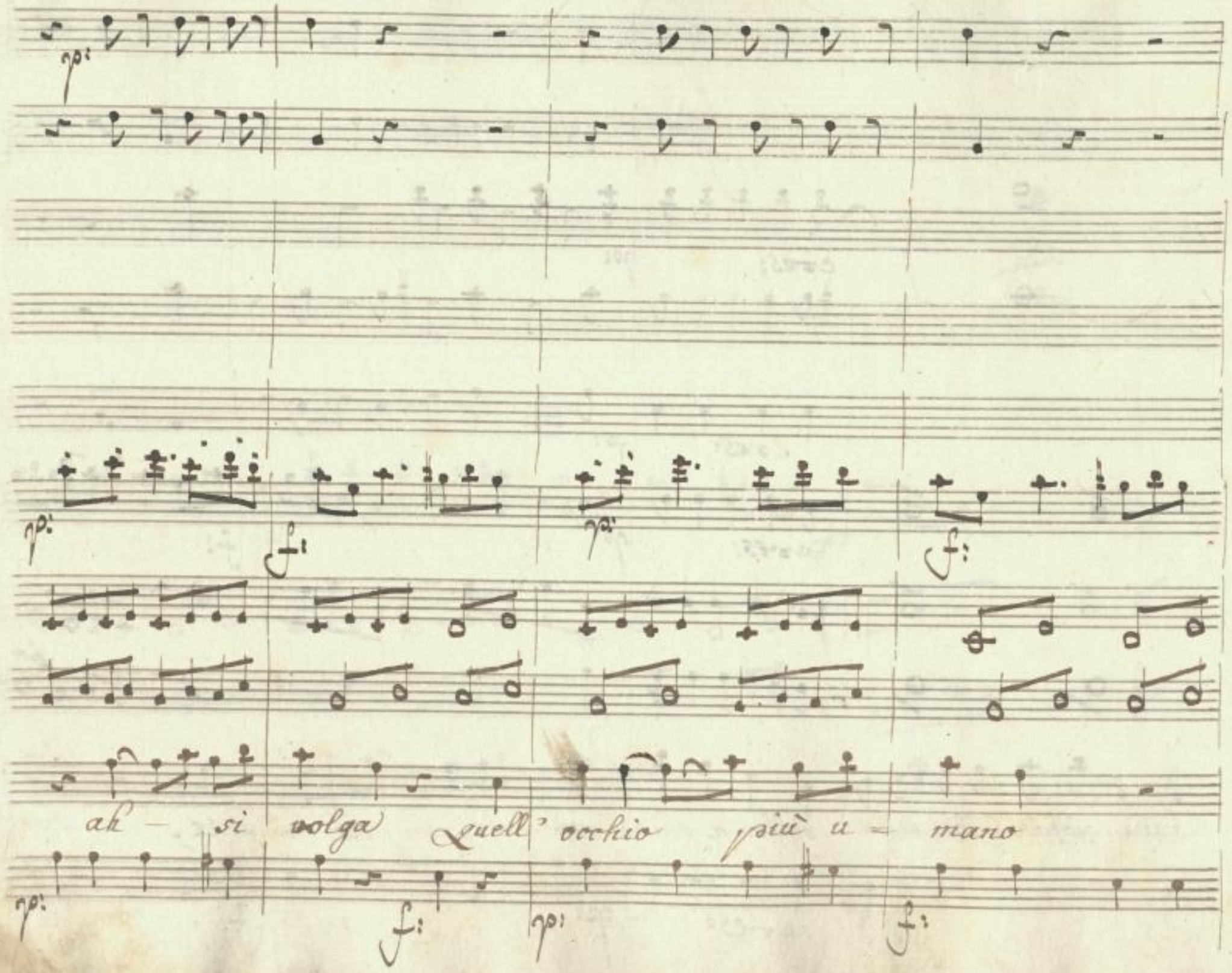

SLUB
Wir führen Wissen.
http://di... 79760622/118
Semperoper
Dresden
gefördert von der
Deutschen Forschungsgemeinschaft
DFG

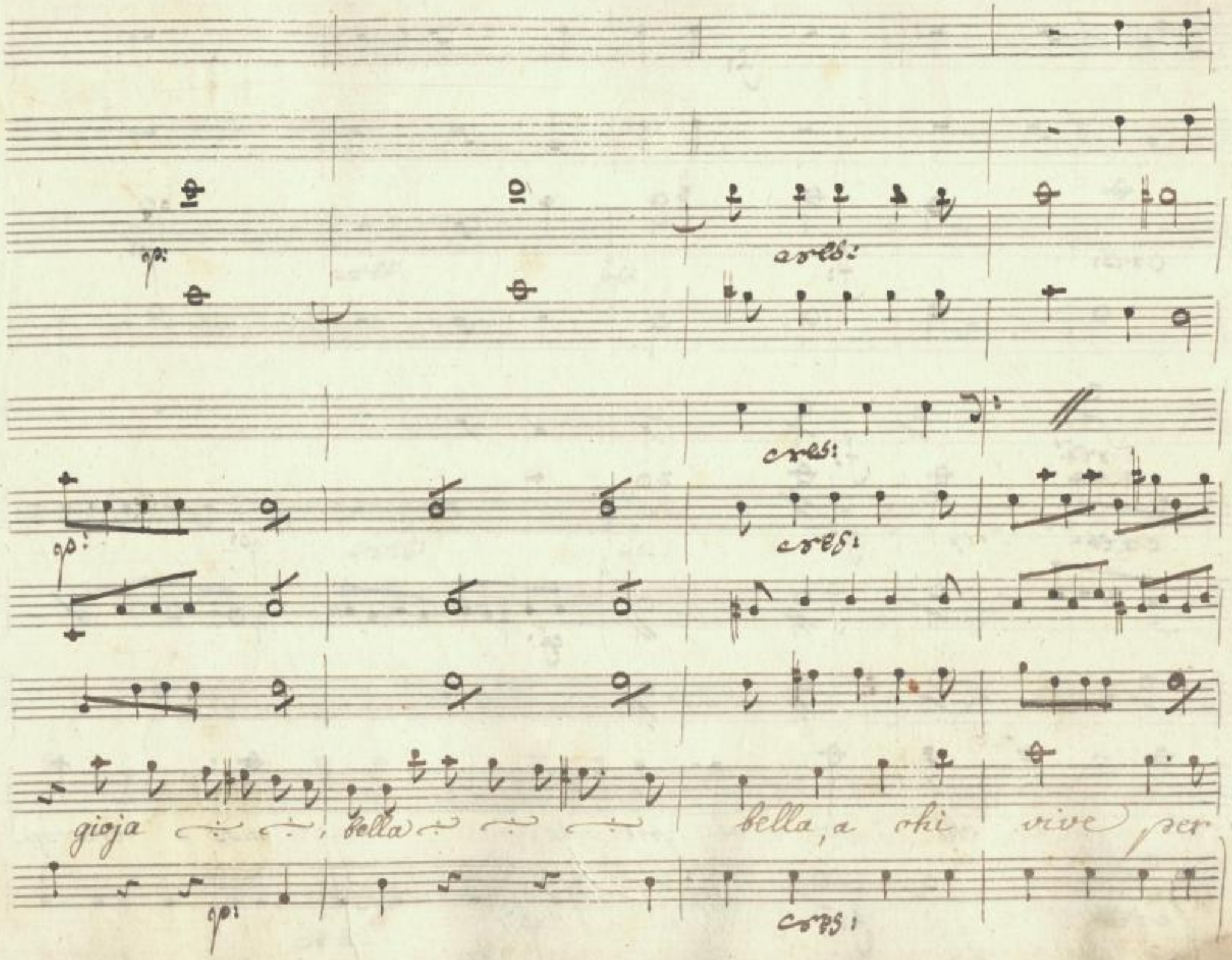

SLUB
Wir führen Wissen.
http://di... Semperoper Dresden
gefördert von der Deutschen Forschungsgemeinschaft DFG

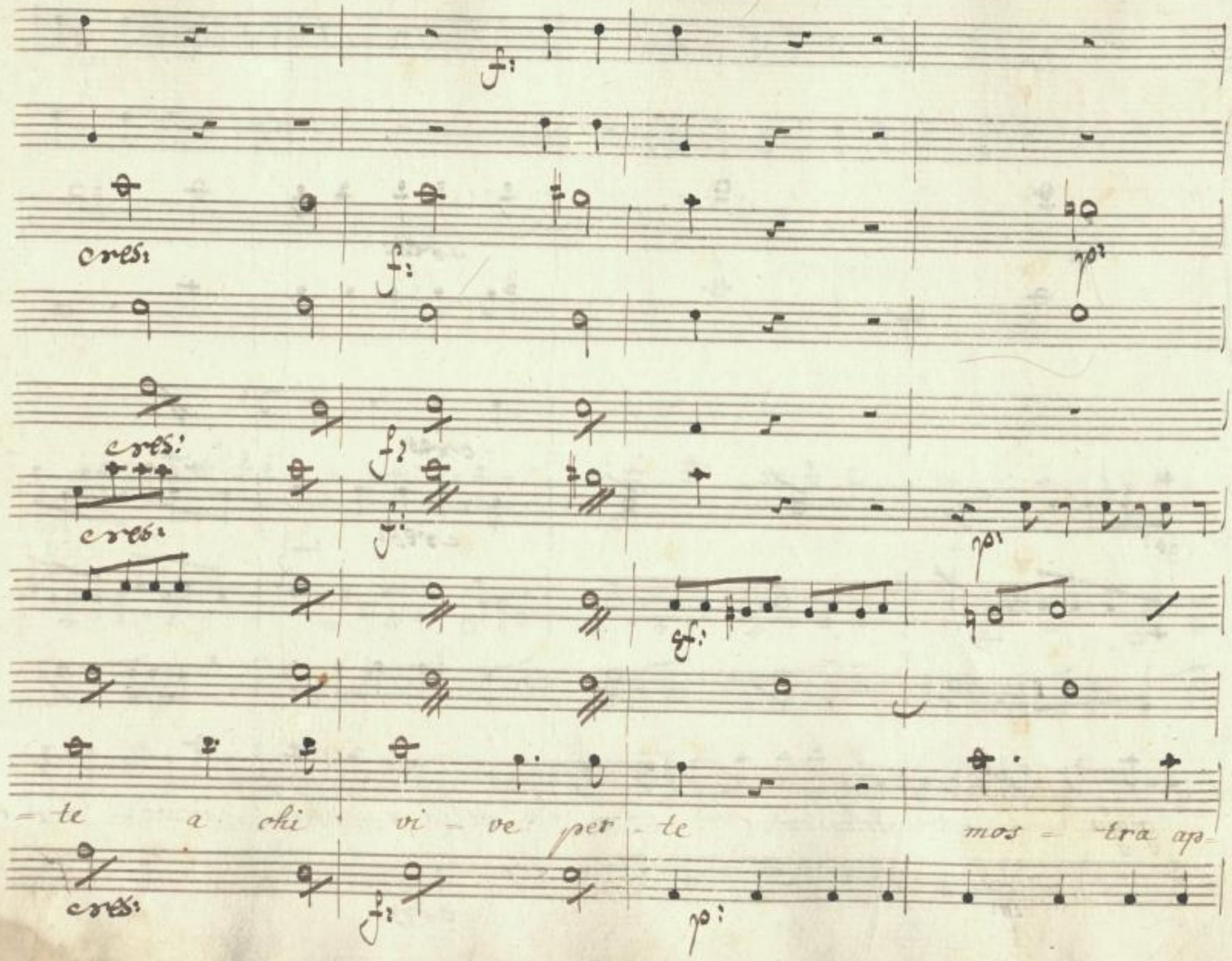

SLUB
Wir führen Wissen.
http://dig... Semperoper Dresden
gefördert von der Deutschen Forschungsgemeinschaft DFG

cres:

fp:

cres:

fp:

f:

-pena mostra mostra, ÷ ÷ appena il bel raggio la.

cresc:

fp:

f:

SLUB
Wir führen Wissen.
http://di... Semperoper Dresden
gefördert von der Deutschen Forschungsgemeinschaft DFG

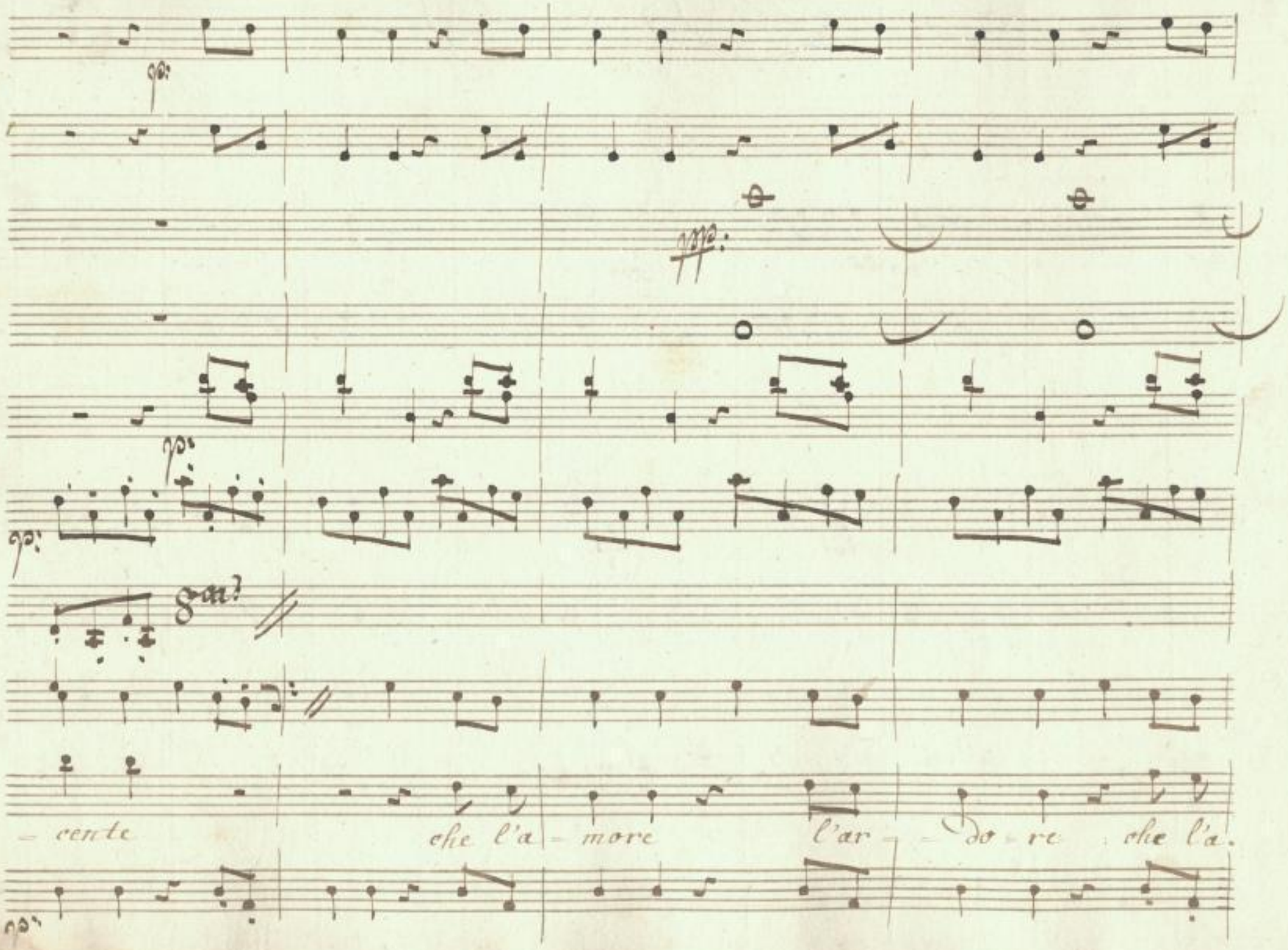

SLUB
Wir führen Wissen.
http://di... Semperoper Dresden
gefördert von der Deutschen Forschungsgemeinschaft
DFG

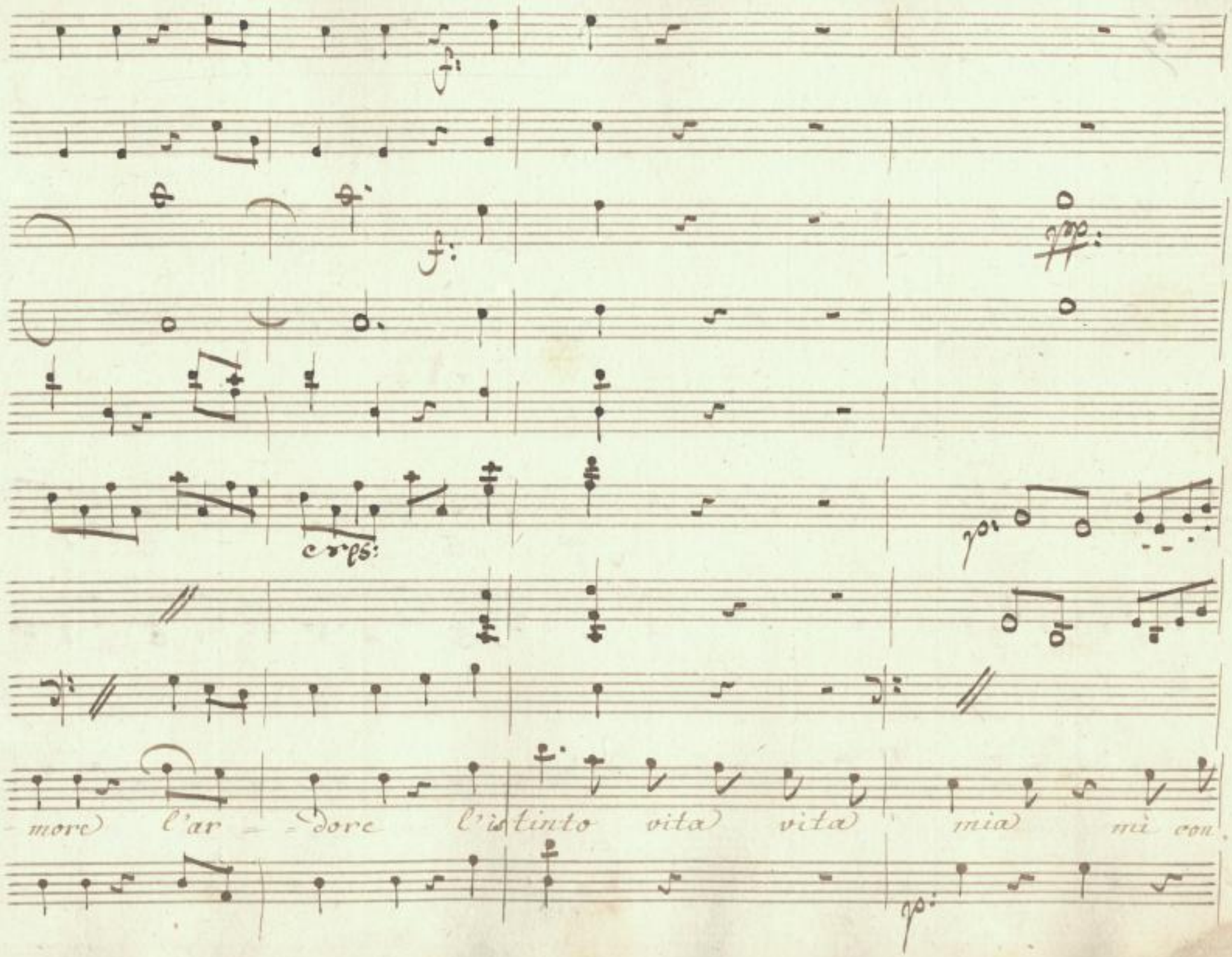

SLUB
Wir führen Wissen.
http://dig... Semperoper Dresden
...79760622/123
gefördert von der Deutschen Forschungsgemeinschaft
DFG

Duce al tuo piè, si vita, vita, mia, mi con Duce, mi con

p:

p:

p:

cres:

f:

p:

-duce, mi conduce, mi conduce, mi condu - ce al tuo piè, mi con-

cres:

f:

p:

SLUB
Wir führen Wissen.
http://di... Semperoper Dresden
...79760622/125
gefördert von der Deutschen Forschungsgemeinschaft DFG

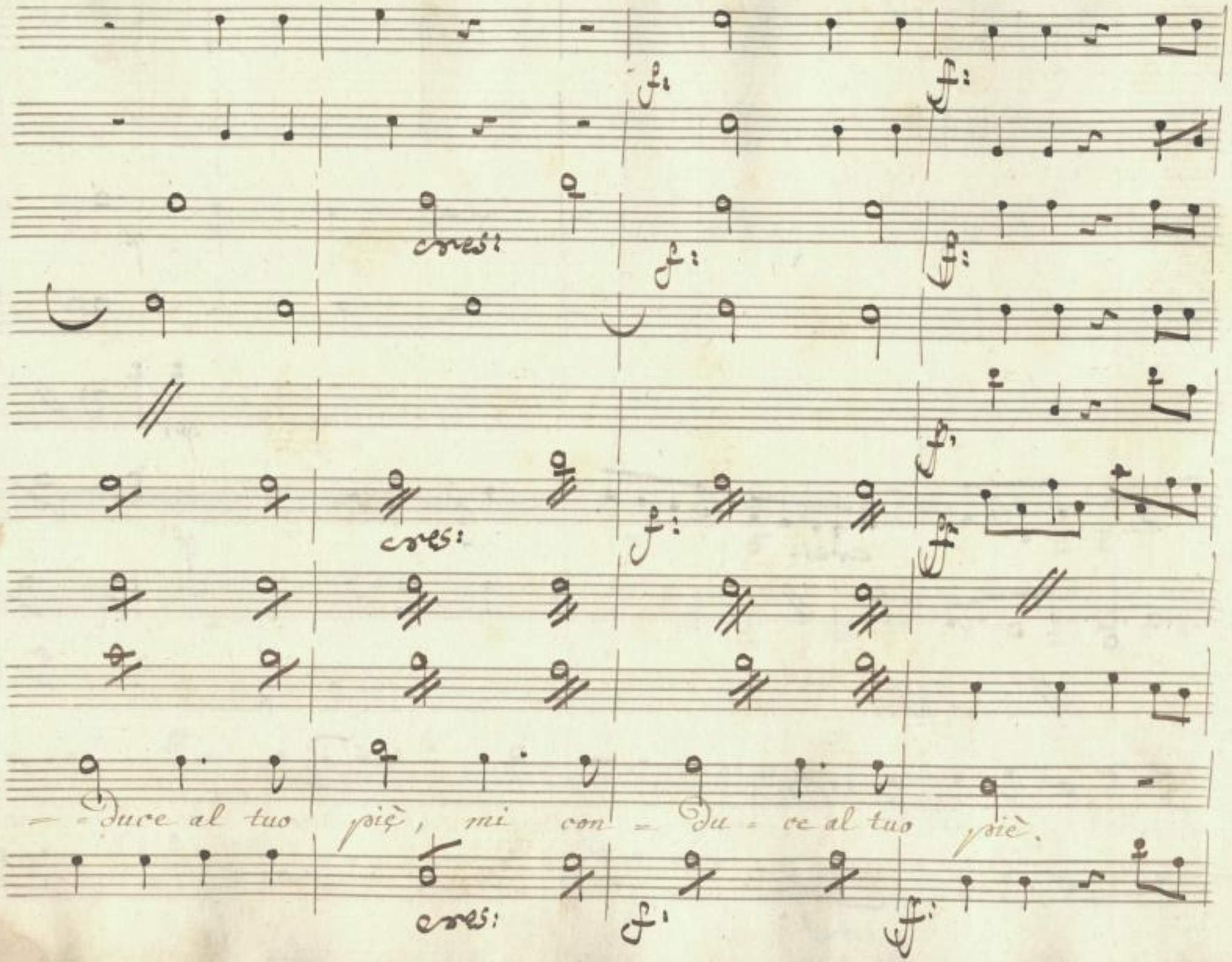

SLUB
Wir führen Wissen.
http://dis... Semperoper Dresden
gefördert von der Deutschen Forschungsgemeinschaft DFG

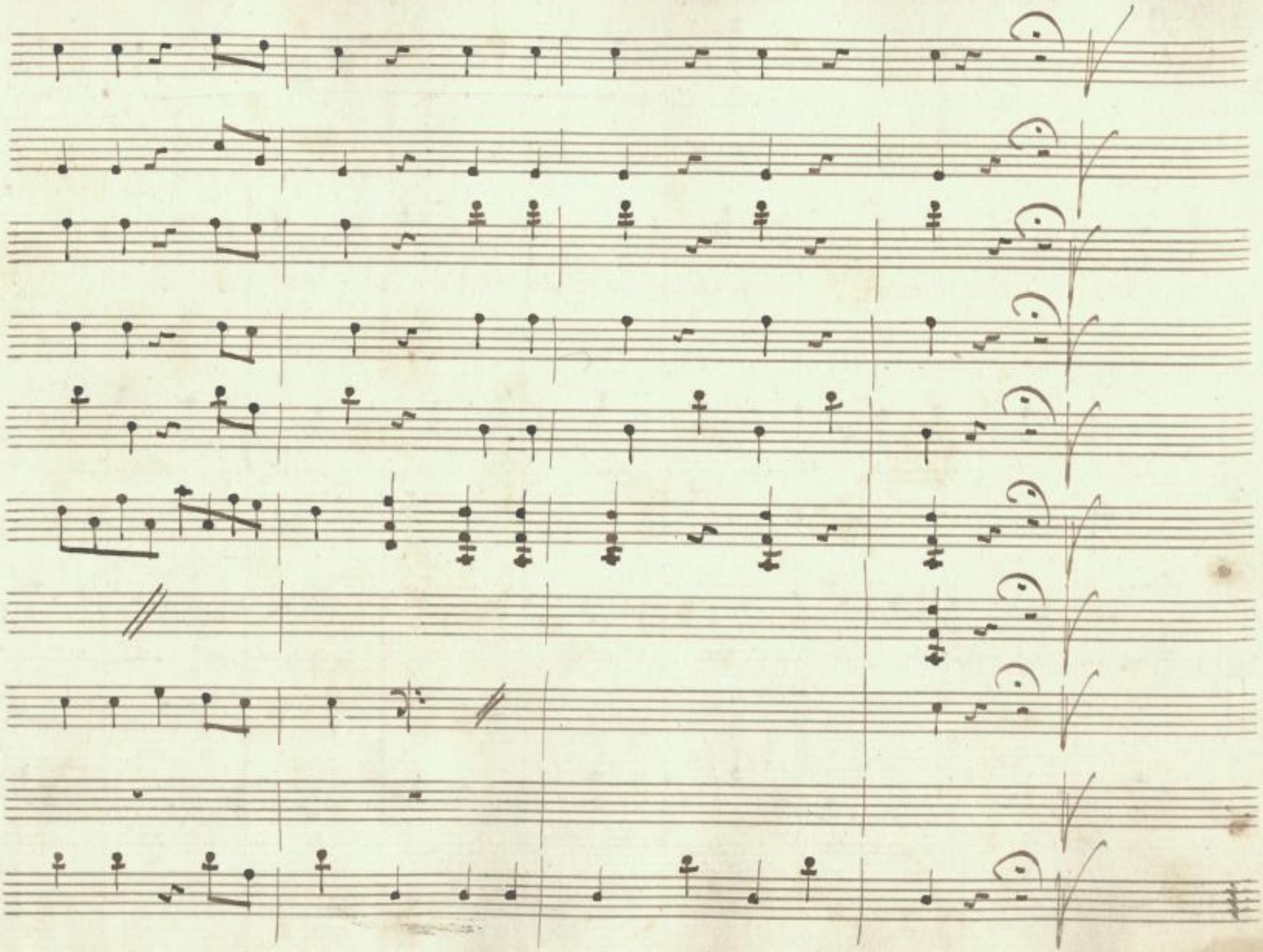

SLUB
Wir führen Wissen.
http://digital.slub-dresden.de/id479760622/127
Semperoper Dresden
gefördert von der Deutschen Forschungsgemeinschaft
DFG

Sc: IVa.

Con:

oh Numi cosa veggio il mio teso - ro ammu-

- tisce, languisce, impalli - disce? parlate per pietà!

dov'è il ti - ranno ch'osa tur - bar la calma a quei begli occhi?

Giov:

Ah ta - cete, tacete: non mi fate parlar.

Con:

No vita

mia parla fi - dati in me: per te vendetta col

SLUB Wir führen Wissen. http://di... Semperoper Dresden 379760622/128 gefördert von der Deutschen Forschungsgemeinschaft DFG

barba-ro sa-rò: Saprò trovarlo fin nei regni di Di-te a

6

Gio:

lui fe-ri-re il sen dunque fe-rite voi quel barba-ro

siete che mi tolse la pace; quel ti-ranno, per cui,

Con:

mise-ra me, moro d'affanno. oh cielo! oh terra! oh Numi grandi e

picco-li d'anfi-trite, d'olimpo, e d'Acheronte! tanta colpa co.

SLUB Wir führen Wissen. http://di... Semperoper Dresden 79760622/129 gefördert von der Deutschen Forschungsgemeinschaft DFG

Gio: Con:

= mise, e vive il Conte? si mora. cosa fate punis = co un mise.

Gio.

= rabi = le. Fermate: tremante, spasimante, agonizante, mor.

= rei nel punto stesso vittima di dolore a voi d'appresso

Con. Gio:

dunque o cara m'a = mate? las = cia = te = mi ta =

Con.

= cer nò: — svapo = rate.

siegue Aria.
ed a. 2.

SLUB Wir führen Wissen. http://di... Semperoper Dresden 79760622/130 gefördert von der Deutschen Forschungsgemeinschaft DFG

Gio: Con:

= mise, e vive il Conte? si mora. cosa fate punis = co un mise.

Gio.

= rabi = le. Fermate: tremante, spasimante, agonizante, mor.

= rei nel punto stesso vittima di dolore a voi d'appresso

Con. Gio:

dunque o cara m'a = mate? las = cia = te = mi ta =

Con.

= cer no: — si

Sigue Lavia.
in Cadenza.

SLUB
Wir führen Wissen.
http://di... Sempereper
Dresden
gefördert von der
Deutschen Forschungsgemeinschaft
DFG

Aria ed a 2.,

del Sigr. Hayden.

Andantino grazioso.

Fagotto solo.

Violini

Viole

Giovannina

Conte

Bassi

pia. for. pia. pia. pia. pia.

Andantino grazioso.

SLUB Wir führen Wissen. http://dig... Sempersoper Dresden gefördert von der Deutschen Forschungsgemeinschaft DFG

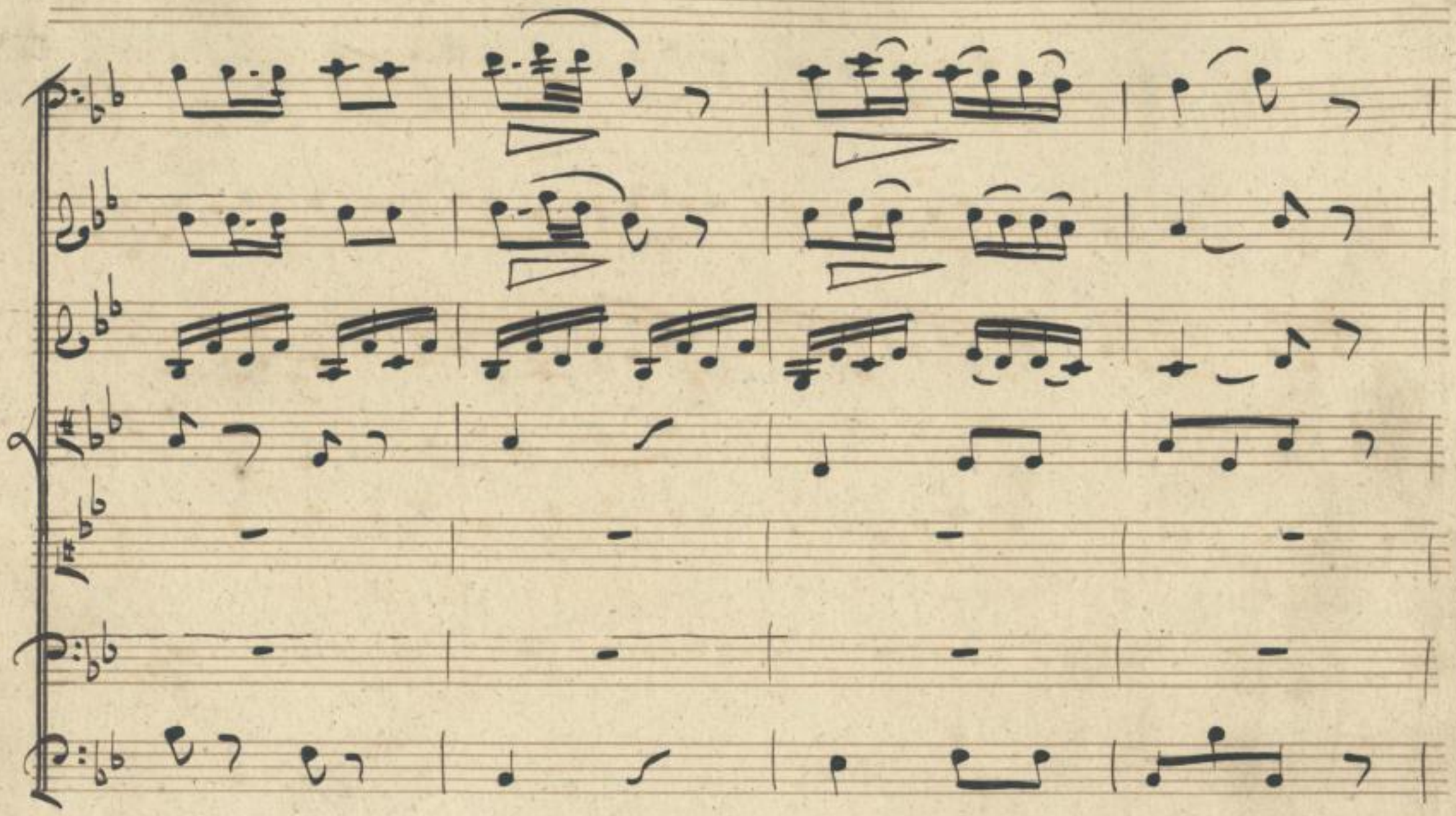

SLUB
Wir führen Wissen.
http://digital.slub-dresden.de/id479760622/133
Semperoper Dresden
gefördert von der Deutschen Forschungsgemeinschaft
DFG

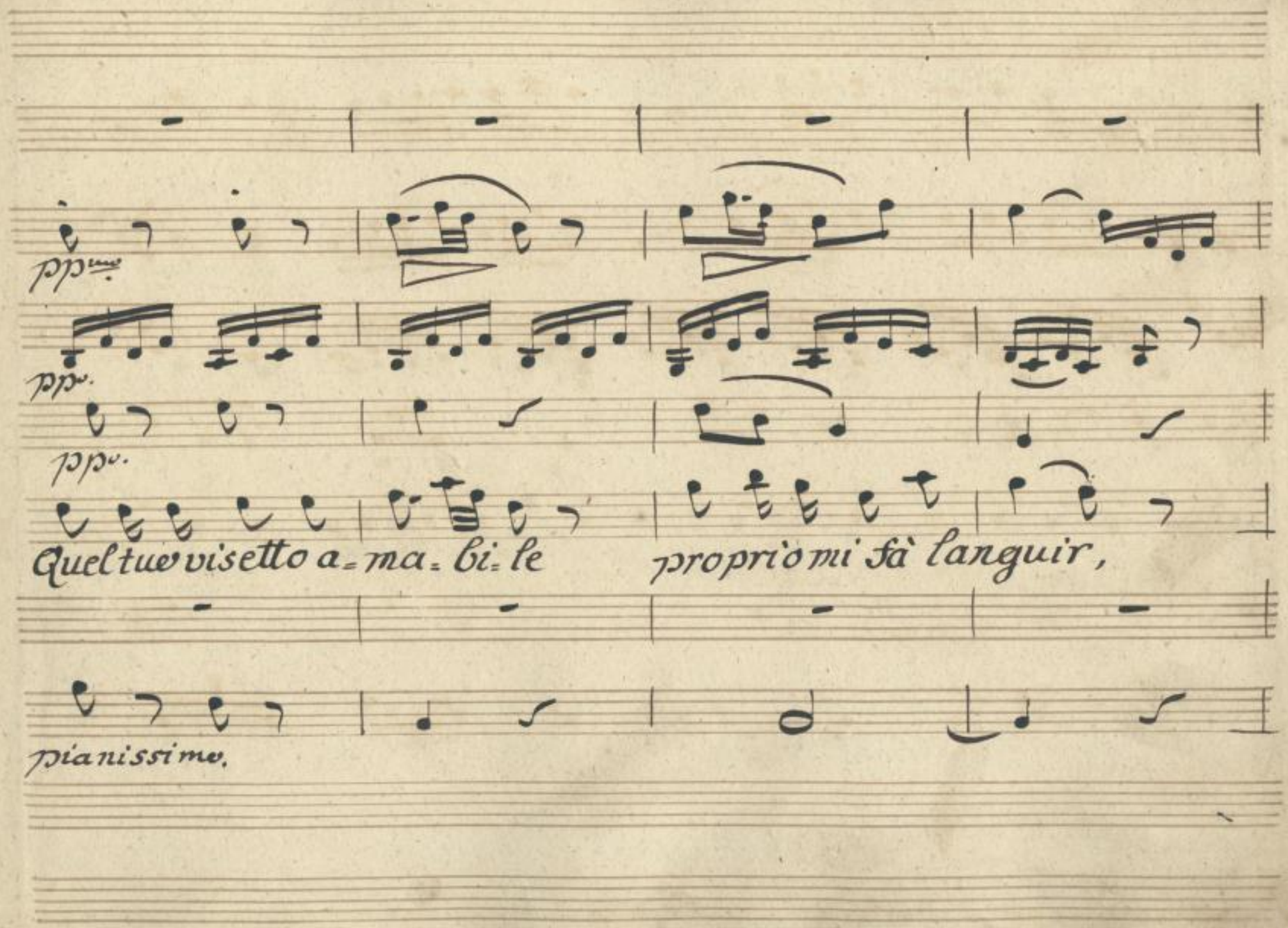

SLUB
Wir führen Wissen.
http://dig... Semperoper Dresden
gefördert von der Deutschen Forschungsgemeinschaft DFG

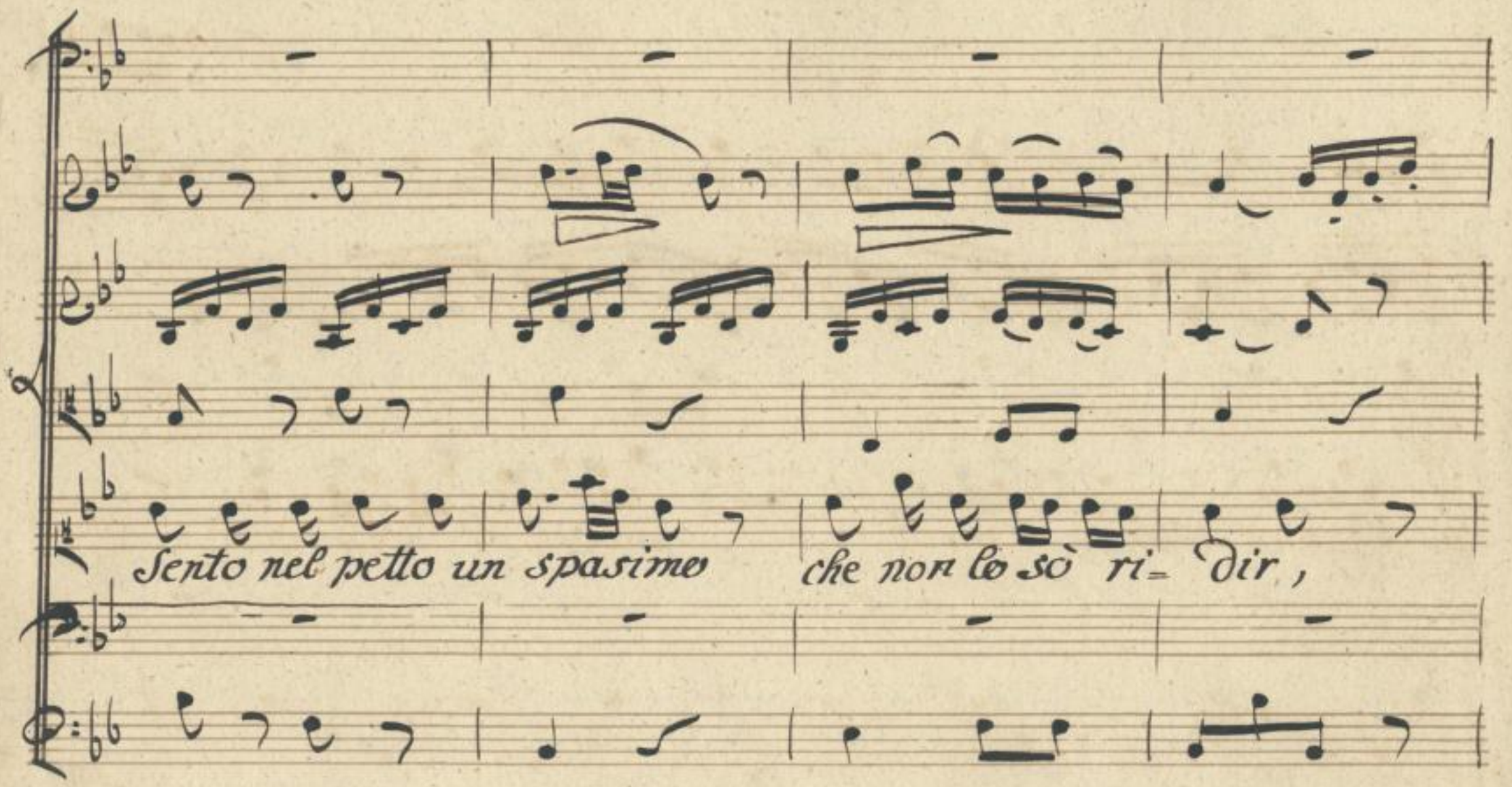

SLUB
Wir führen Wissen.
http://dis... Semperoper Dresden
gefördert von der Deutschen Forschungsgemeinschaft DFG

quel tuo visetto a= ma bi= le proprio mi fà languir,

SLUB
Wir führen Wissen.
http://di... Semperoper Dresden
...79760622/136
gefördert von der Deutschen Forschungsgemeinschaft
DFG

Sento nel petto un Spasimo che non lo sò ri= dir—

SLUB Wir führen Wissen. http://digital.slub-dresden.de/id479760622/137 Semperoper Dresden gefördert von der Deutschen Forschungsgemeinschaft DFG

quel tuo visetto a- ma- bi- le

propriomi fà languir.

Sento nel petto un Spasimo,

pianissᵐᵒ

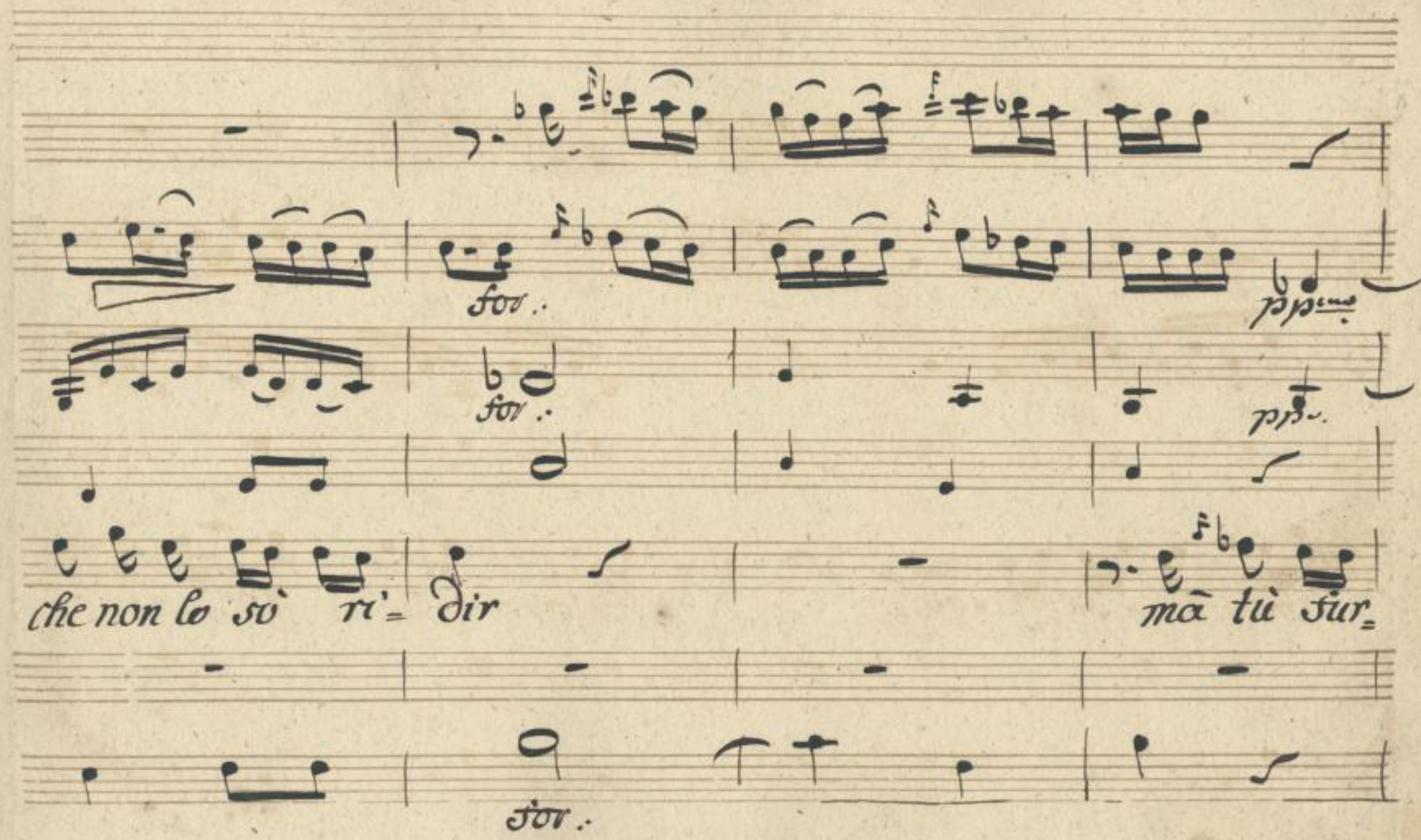

SLUB
Wir führen Wissen.
http://dir... Semperoper Dresden
gefördert von der Deutschen Forschungsgemeinschaft
DFG

pia..

pia..

pia..

= betto grazio = setto ben lo comprendi meglio l'inten = di che.

pia:

SLUB Wir führen Wissen. http://dig... Semperoper Dresden gefördert von der Deutschen Forschungsgemeinschaft DFG

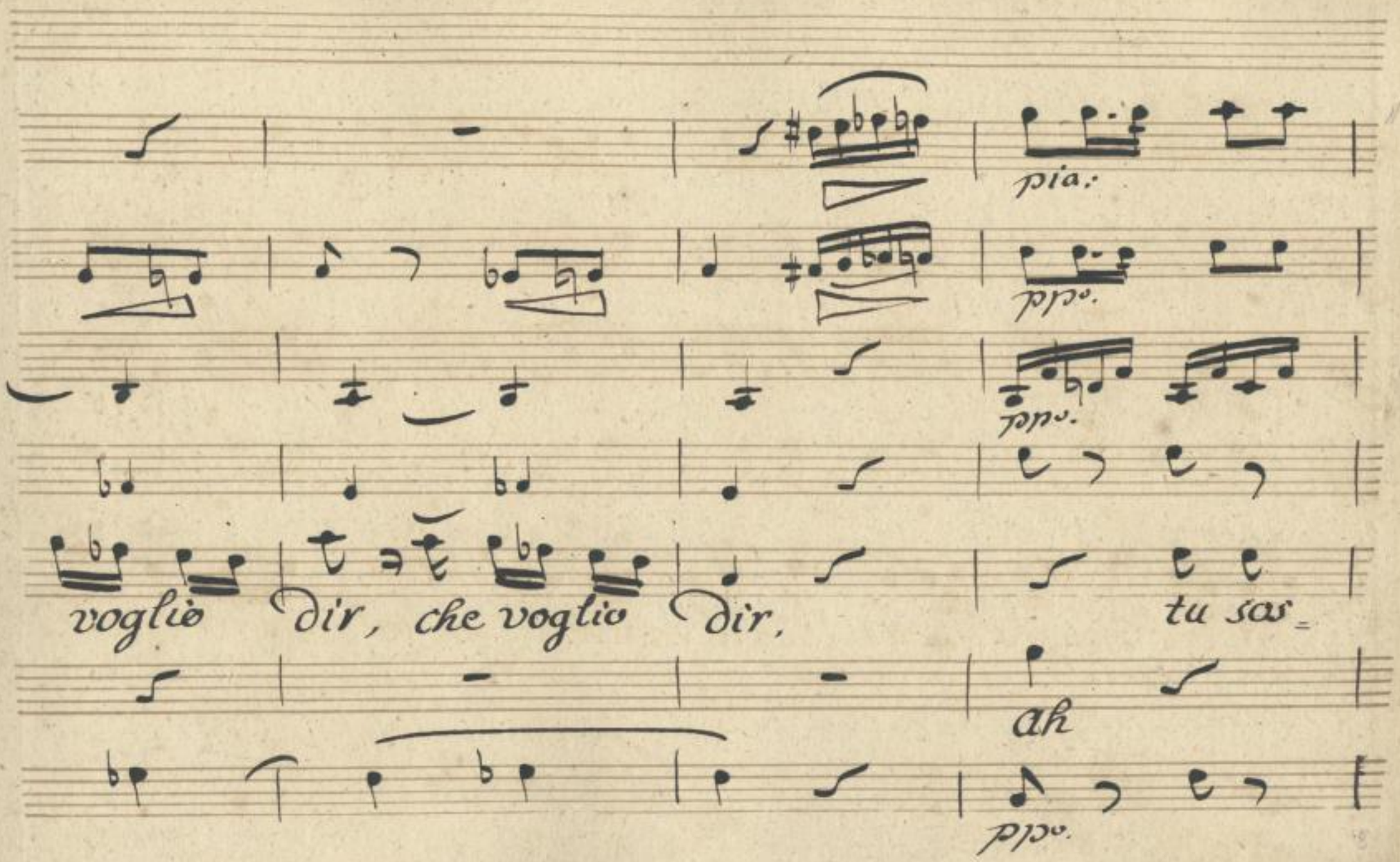

SLUB
Wir führen Wissen.
http://di... Semperoper Dresden
...79760622/142
gefördert von der Deutschen Forschungsgemeinschaft
DFG

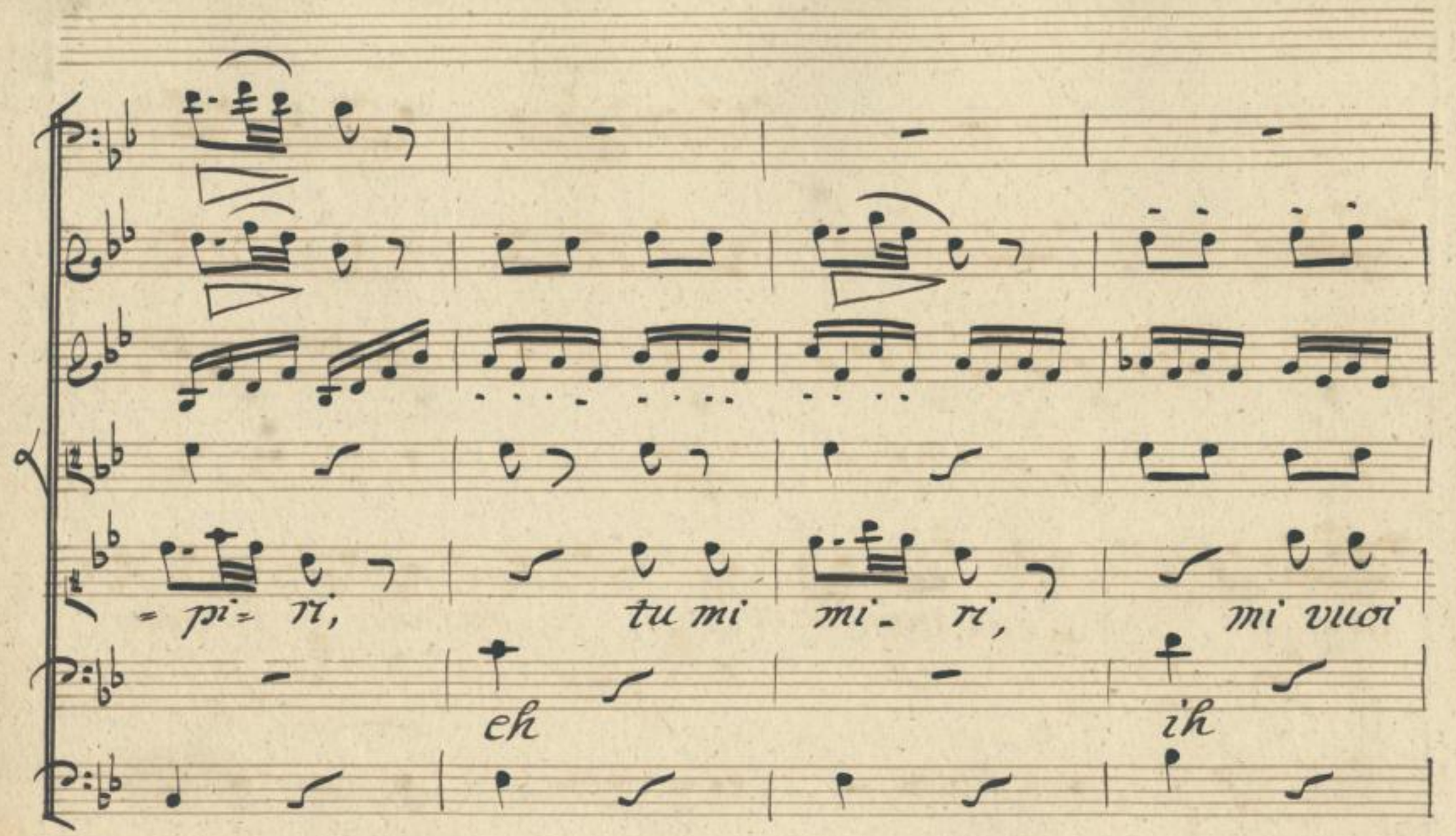

SLUB
Wir führen Wissen.
http://di... Semperoper Dresden
Sempe... 379760622/143
gefördert von der Deutschen Forschungsgemeinschaft DFG

be- ne non tardar, tu sospiri tu mi'

oh ah eh!

SLUB Wir führen Wissen. http://dig... Semperoper Dresden gefördert von der Deutschen Forschungsgemeinschaft DFG

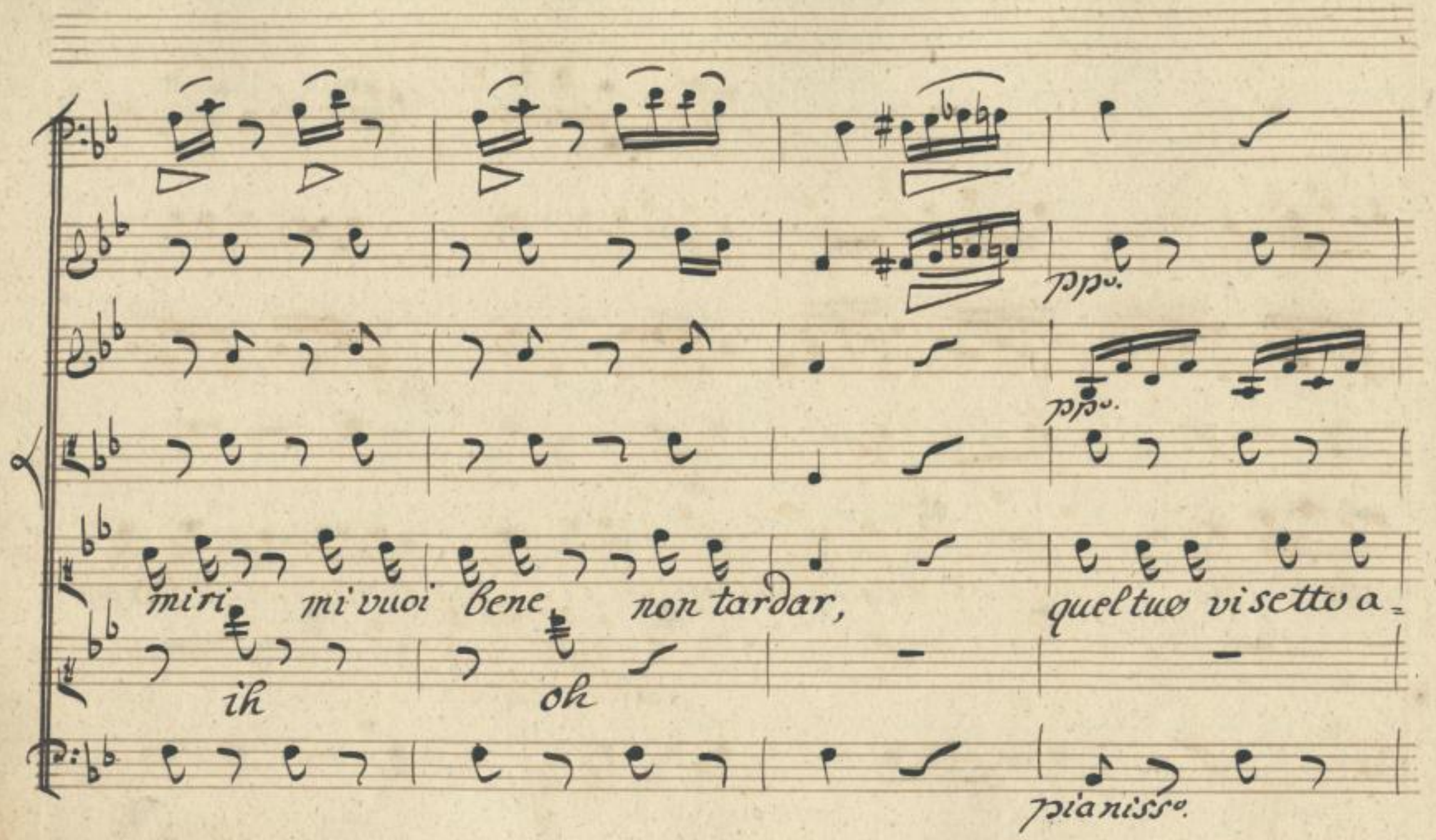

SLUB
Wir führen Wissen.
http://dis... Semperoper Dresden
Sempereper 379760622/145
gefördert von der Deutschen Forschungsgemeinschaft
DFG

=ma bi= le proprio mi fà languir, sento nel petto un

ah eh ih oh uh,

SLUB
Wir führen Wissen.
http://di... Semperoper Dresden
...79760622/146
gefördert von der Deutschen Forschungsgemeinschaft DFG

spasime che non lo sò ri- dir, quel tuo visetto a-

ah eh ih oh uh!

SLUB
Wir führen Wissen.
http://di... Semperoper Dresden
Sempere... 79760622/147
gefördert von der Deutschen Forschungsgemeinschaft DFG

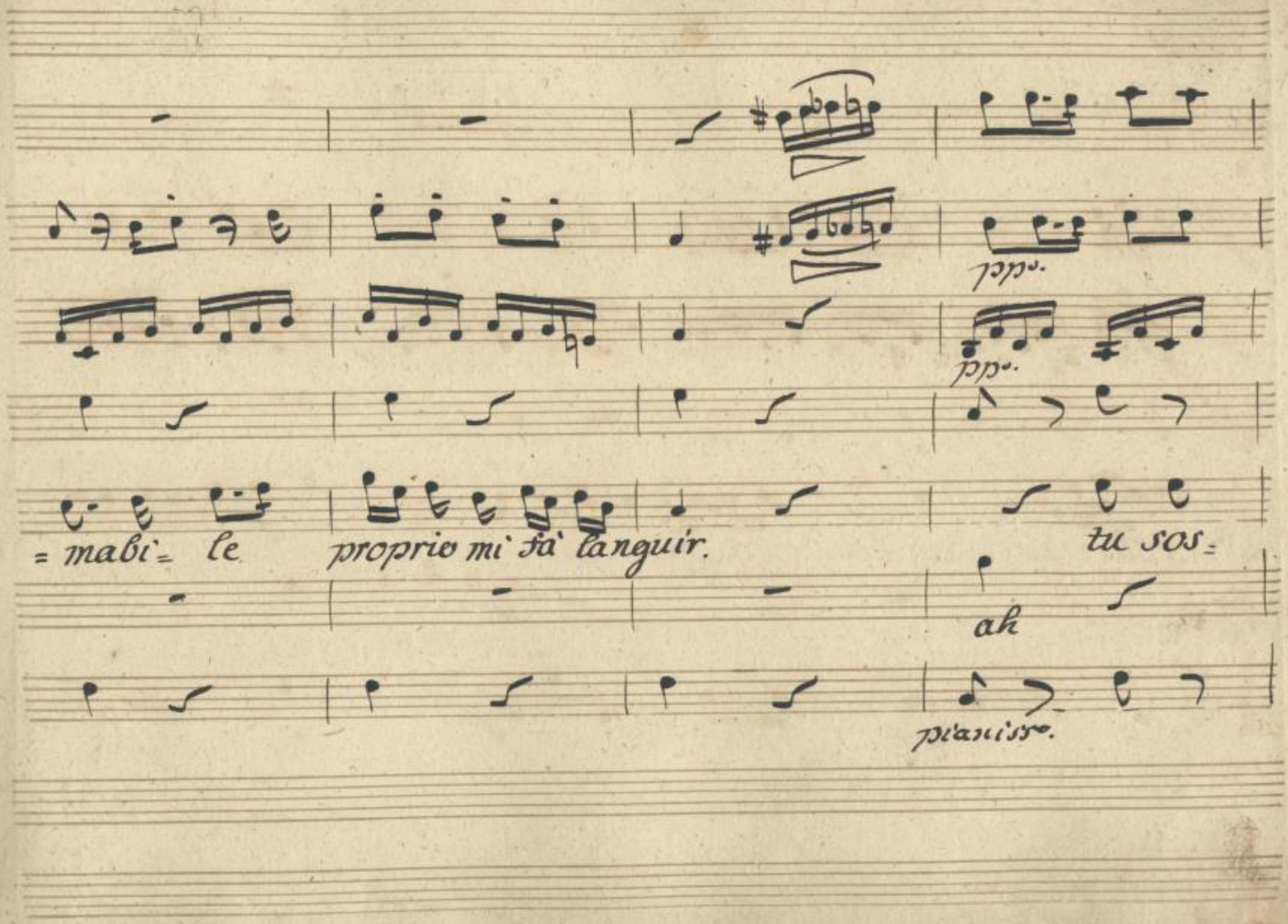

SLUB
Wir führen Wissen.
http://di... Semperoper Dresden
Sachsen/id/379760622/148
gefördert von der Deutschen Forschungsgemeinschaft
DFG

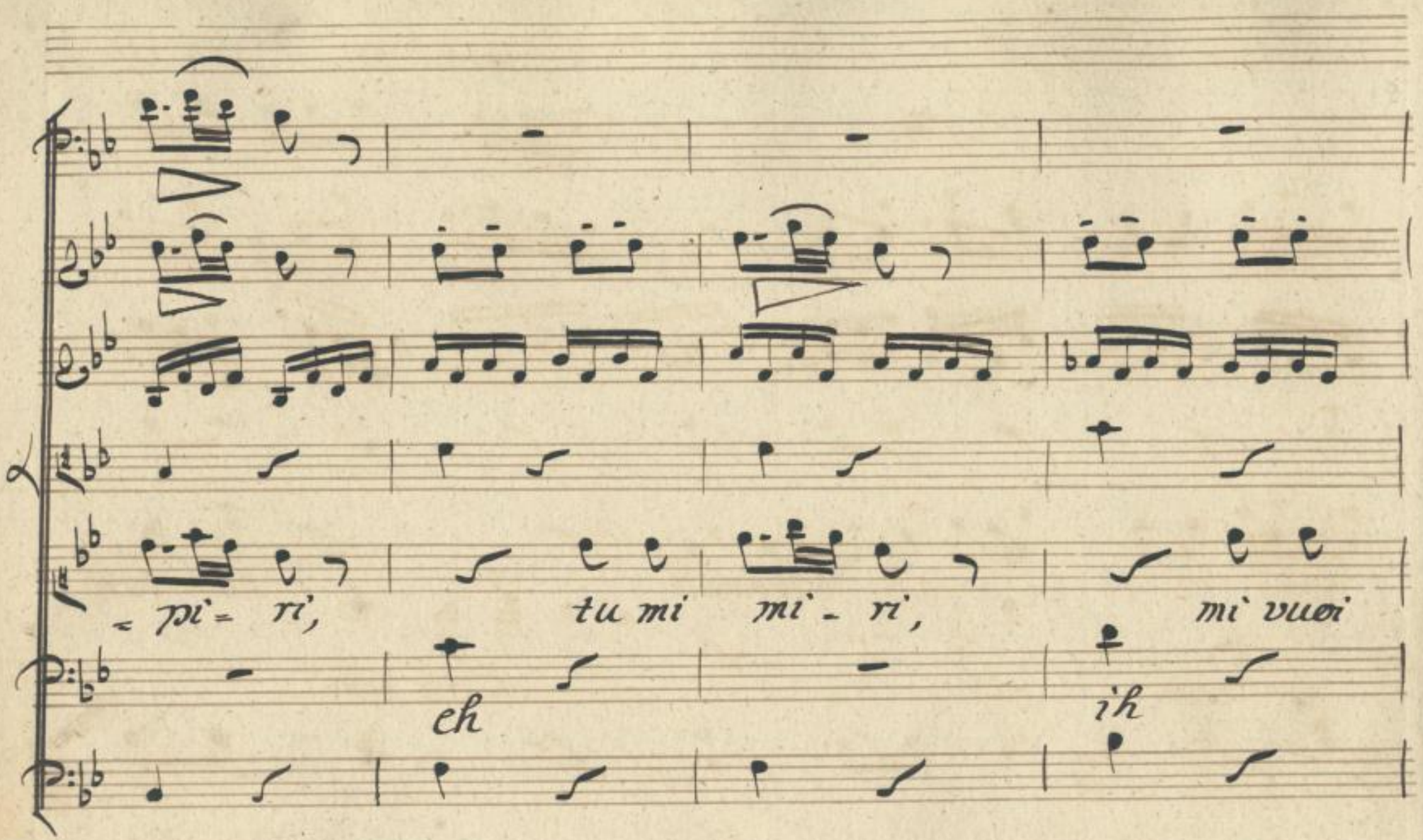

SLUB
Wir führen Wissen.
http://dig... Semperoper Dresden
Sempe...id379760622/149
gefördert von der Deutschen Forschungsgemeinschaft
DFG

be - - ne, non tardar, non tar-

oh ah eh ih oh uh!

SLUB
Wir führen Wissen.
http://di... Semperoper Dresden
...79760622/150
gefördert von der Deutschen Forschungsgemeinschaft DFG

Allegretto.

pia.

pia.

pia.

Dar. per a- mor in conclu-

Per amor in conclu- sione, per a- mor in conclu-

Allegretto.

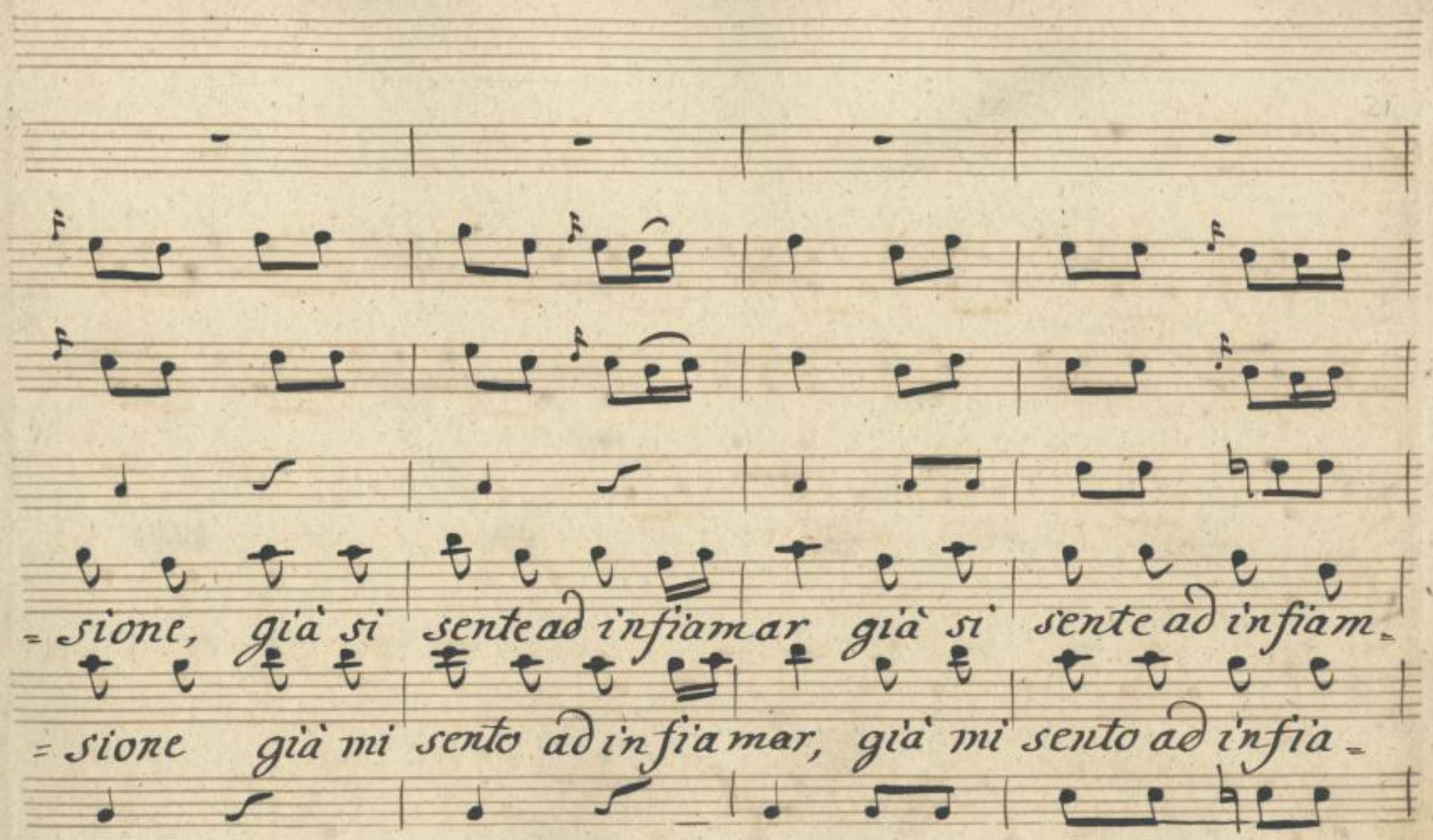

SLUB
Wir führen Wissen.
http://di... Semperoper Dresden
gefördert von der Deutschen Forschungsgemeinschaft DFG

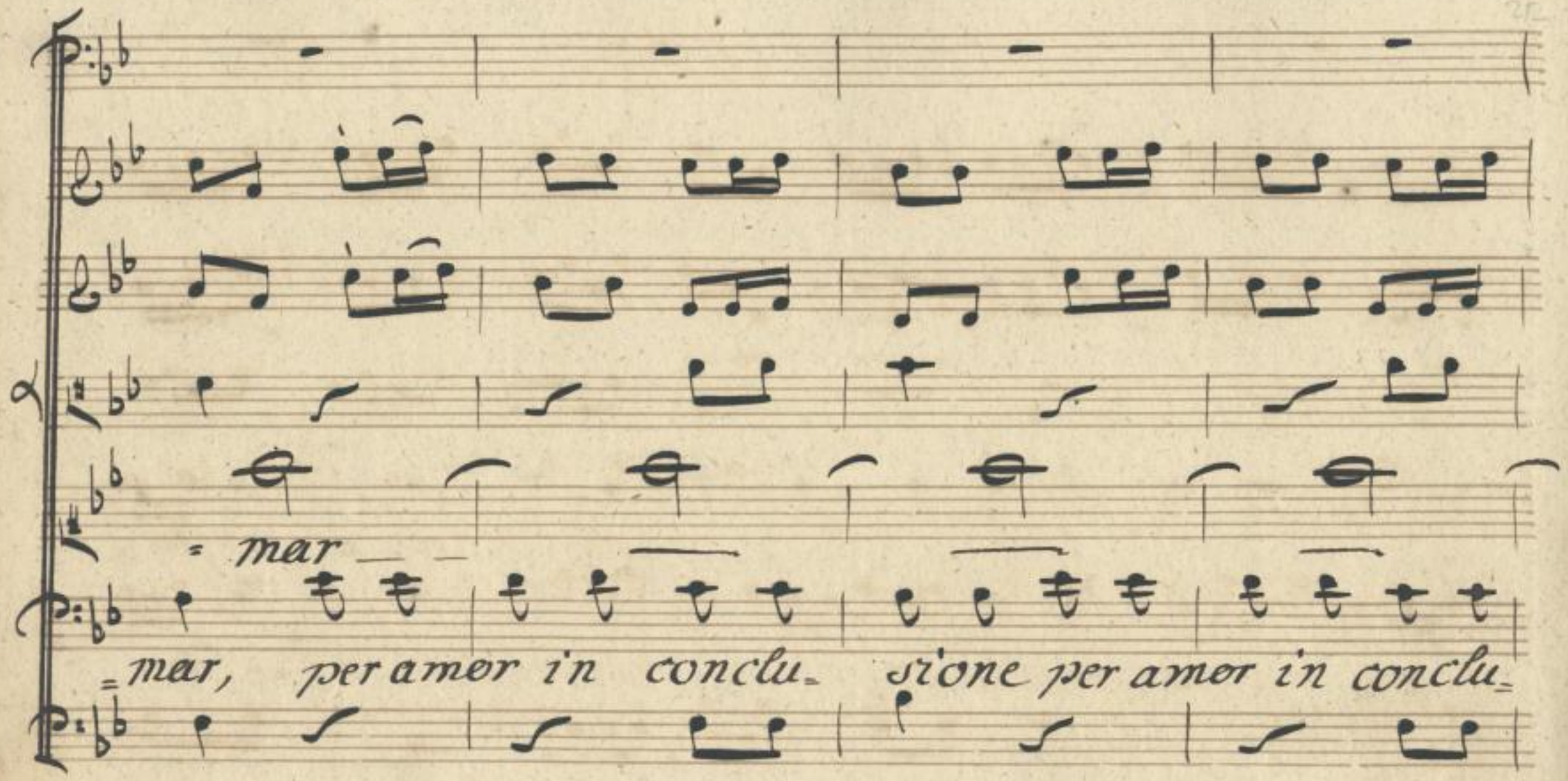

SLUB
Wir führen Wissen.
http://di... Semperoper Dresden
Sempe...d379760622/153
gefördert von der Deutschen Forschungsgemeinschaft
DFG

già si sente ad infia=

sione, già mi sento adinfiamar, già mi sento ad infia.

SLUB Wir führen Wissen. http://dig... Semperoper Dresden gefördert von der Deutschen Forschungsgemeinschaft DFG

=mar, già mi sente ad infia= mar. tu sos=

=mar già si sento ad infia= mar. ah!

SLUB
Wir führen Wissen.
http://di... Semperoper Dresden
Sempere per 379760622/155
gefördert von der Deutschen Forschungsgemeinschaft DFG

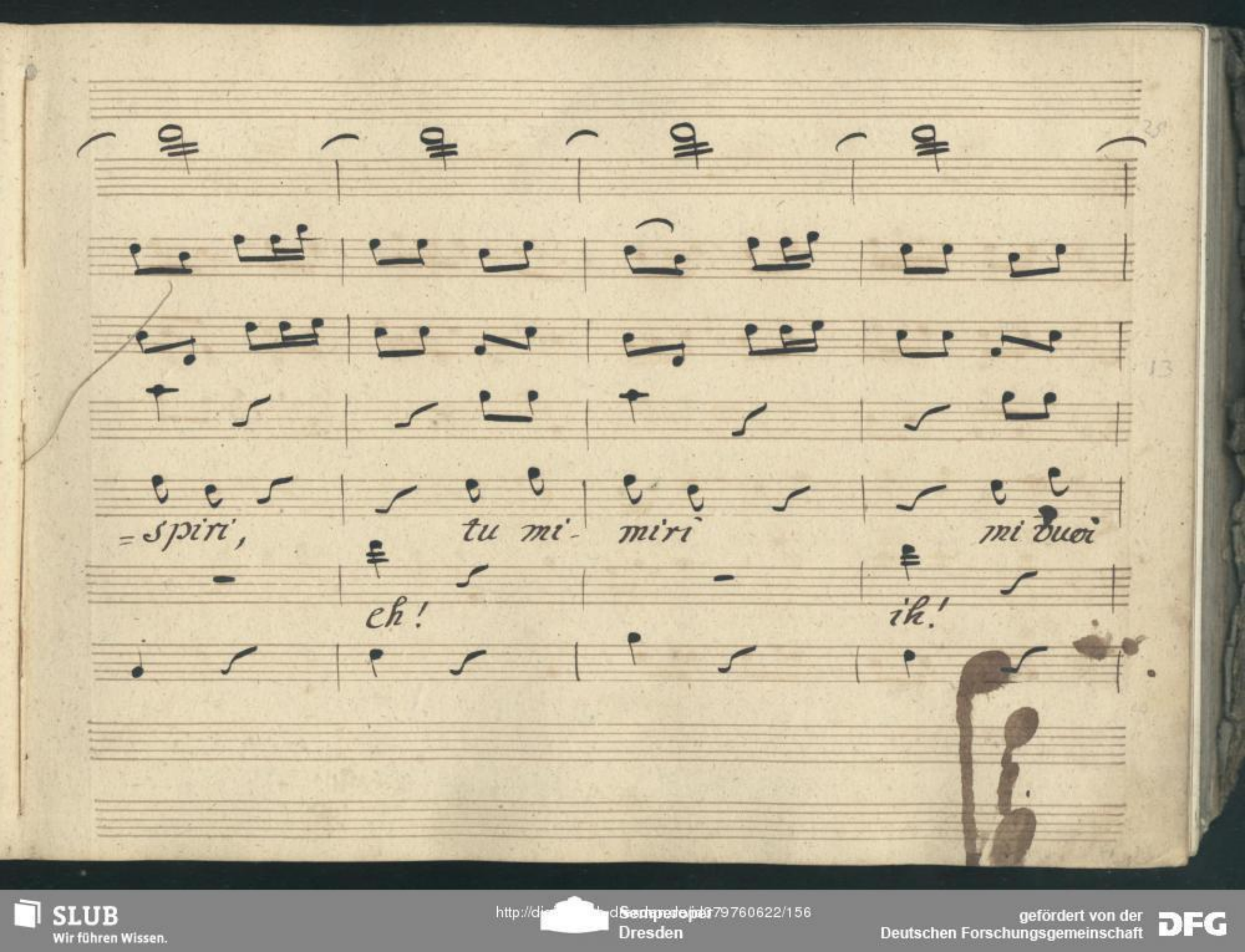

SLUB
Wir führen Wissen.
http://di... Semperoper Dresden
gefördert von der Deutschen Forschungsgemeinschaft
DFG

bene non tardar,

oh per a= mor in conclu=

SLUB
Wir führen Wissen.
http://di... Semperoper Dresden
...79760622/157
gefördert von der Deutschen Forschungsgemeinschaft DFG

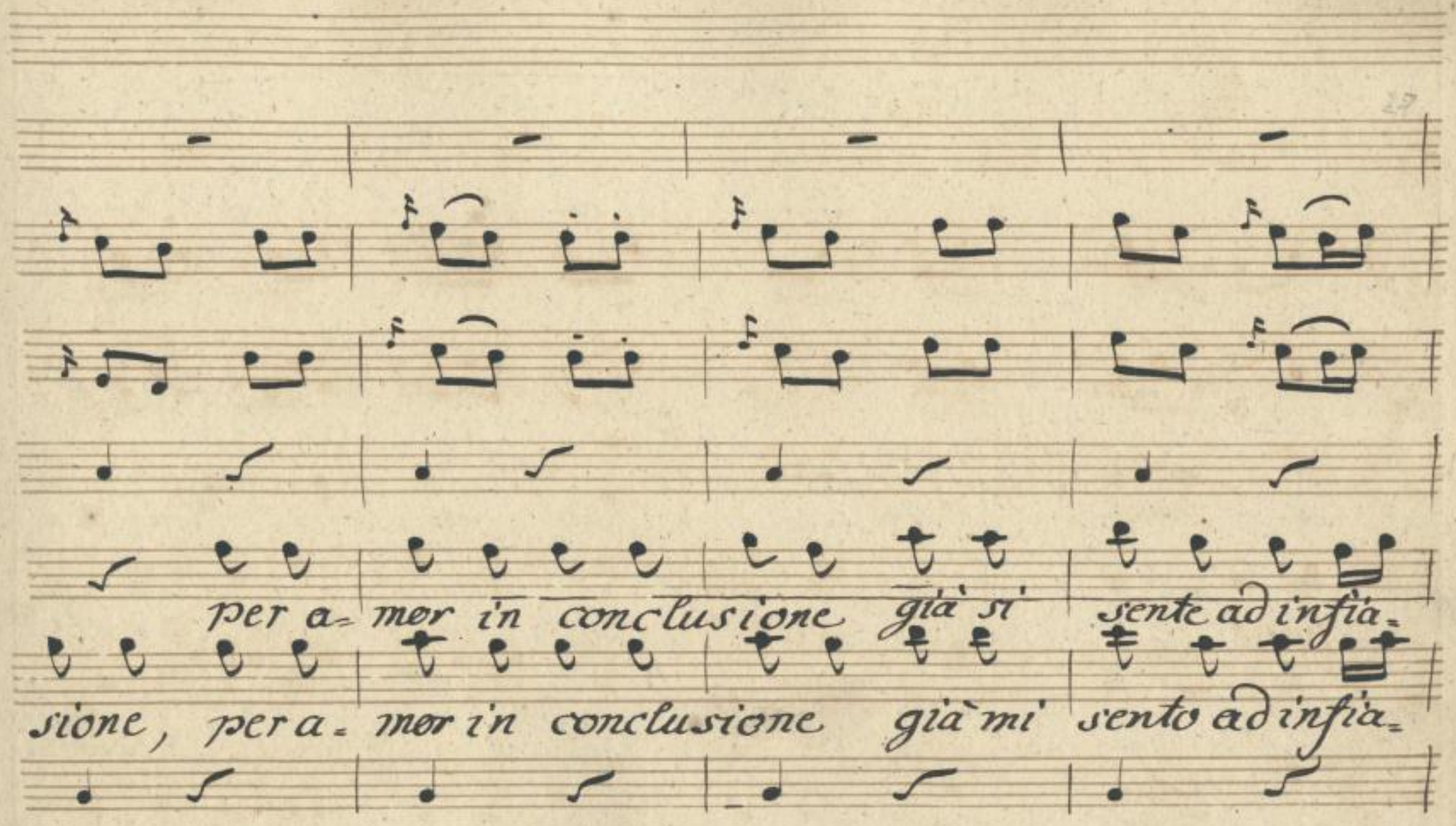
per a= mor in conclusione già si sente ad infia=
sione, per a= mor in conclusione già mi sento ad infia=

SLUB
Wir führen Wissen.
http://di... Semperoper Dresden
Sedaprolog 379760622/158
gefördert von der Deutschen Forschungsgemeinschaft
DFG

=mar, già si sente ad infia= mar, già si sente ad infia=

=mar, già mi sento ad infia= mar, già mi sento ad infia=

SLUB
Wir führen Wissen.
http://di... Sempereper Dresden
Sempereper 379760622/159
gefördert von der Deutschen Forschungsgemeinschaft DFG

for:

for:

=mar, già si sente ad infia= mar.

=mar, già mi sente ad infia= mar.

for:

SLUB
Wir führen Wissen.
http://di... Semperoper Dresden
Sachsen/id/379760622/160
gefördert von der Deutschen Forschungsgemeinschaft
DFG

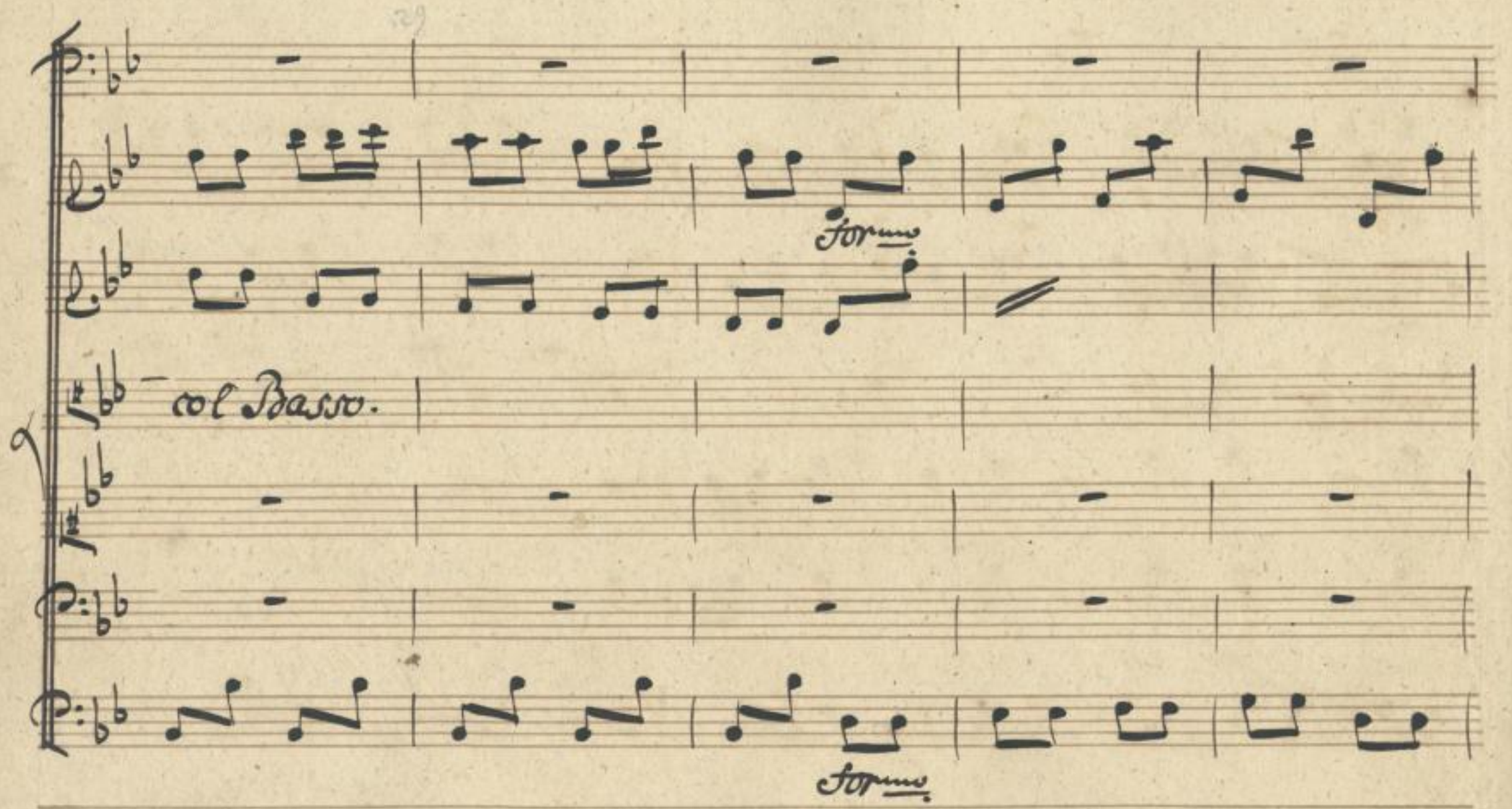

SLUB
Wir führen Wissen.
http://dis... Semperoper Dresden
gefördert von der Deutschen Forschungsgemeinschaft
DFG

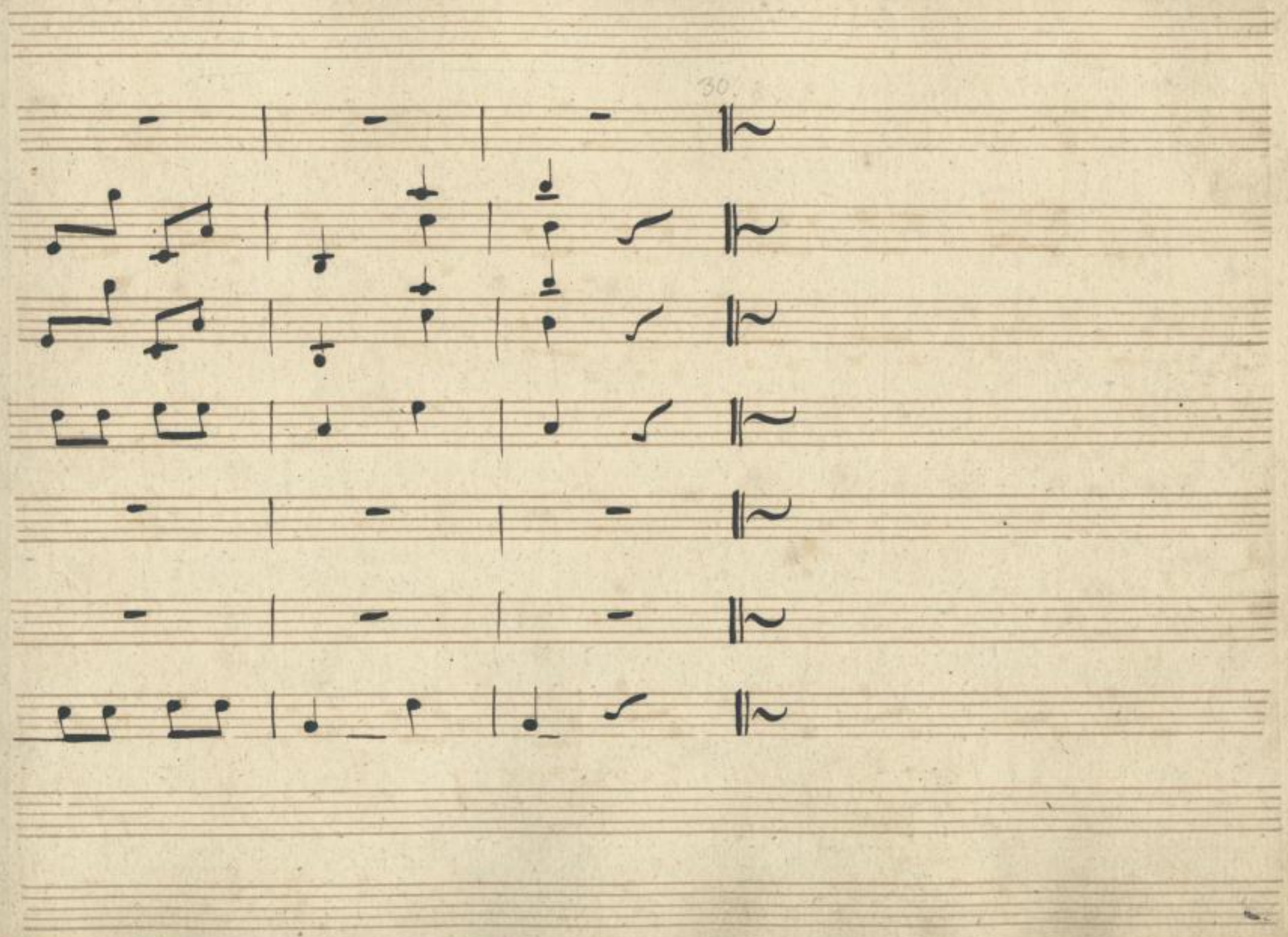

SLUB
Wir führen Wissen.
http://di... Semperoper Dresden
gefördert von der Deutschen Forschungsgemeinschaft DFG

Scena V^ta^ il Conte.

Oh stelle! eccomi al colmo di mia felici-

=tà, de miei rivali, la caterva or aspetta decisa è la gran

lite. io son l'eletto.

Segue Coro.

Nro 5.

Corni in F.

fp:

Flautti.

in C°

Clarinetti

fp:

Oboe.

Fagotti

Violini

mf:

fp:

fp:

Viola

Giovannina

S'io vi veg = go

Sostenuto

fp:

fp:

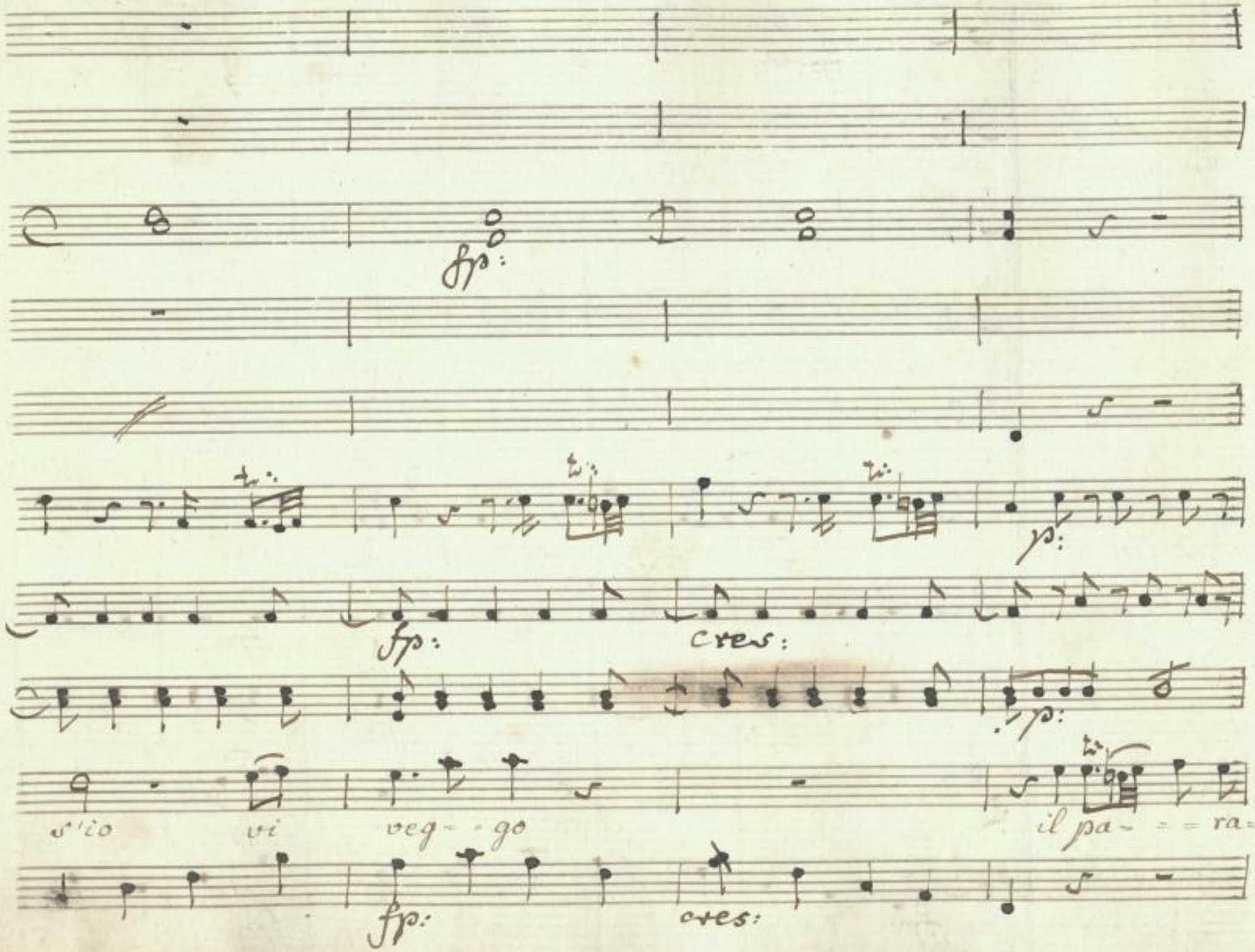

SLUB
Wir führen Wissen.
http://di... Semperoper Dresden
...79760622/165
gefördert von der Deutschen Forschungsgemeinschaft
DFG

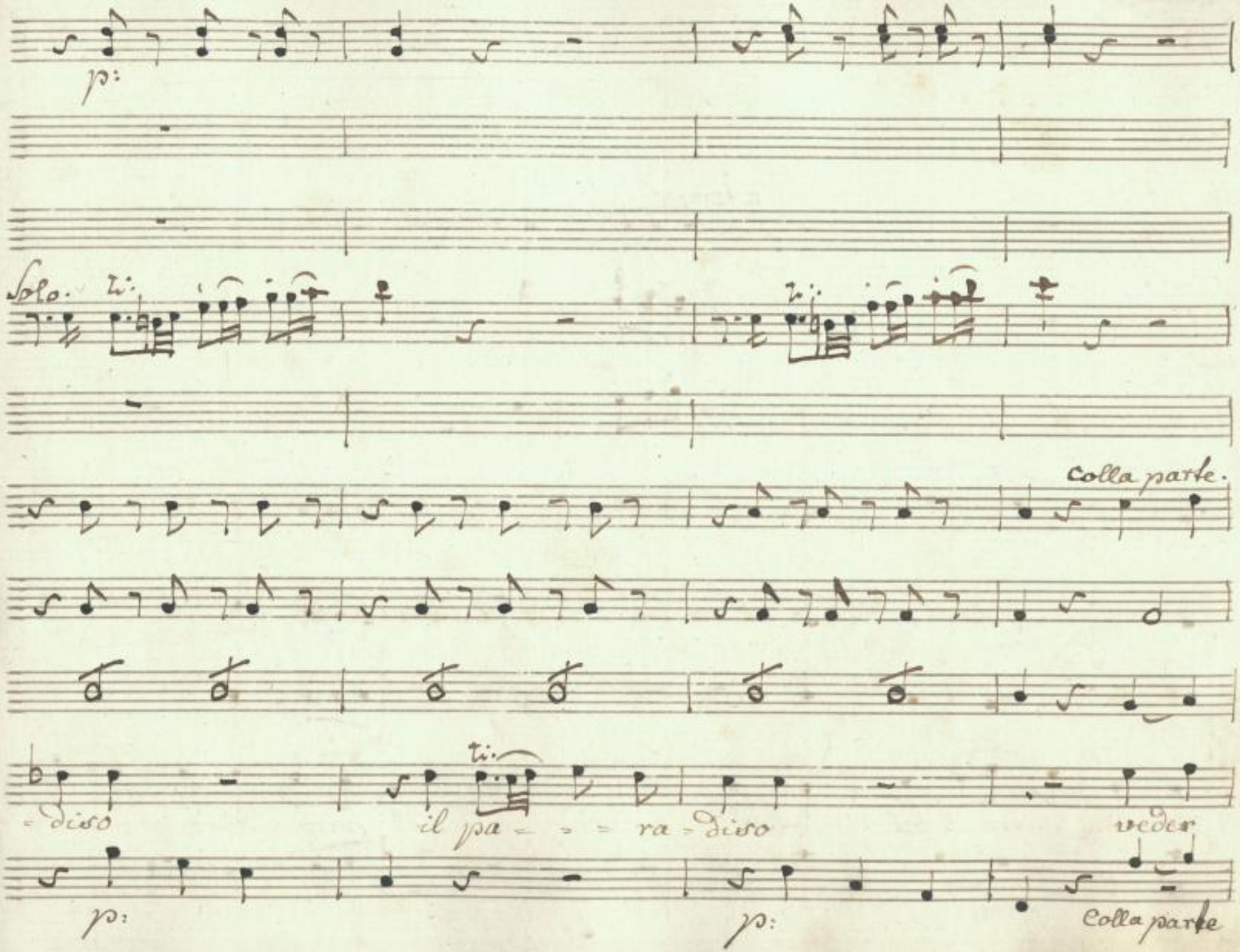

SLUB
Wir führen Wissen.
http://di... Semperoper Dresden
Sedmerolo/id/379760622/166
gefördert von der Deutschen Forschungsgemeinschaft
DFG

a tempo.

parmi entro il bel viso il para - diso veder

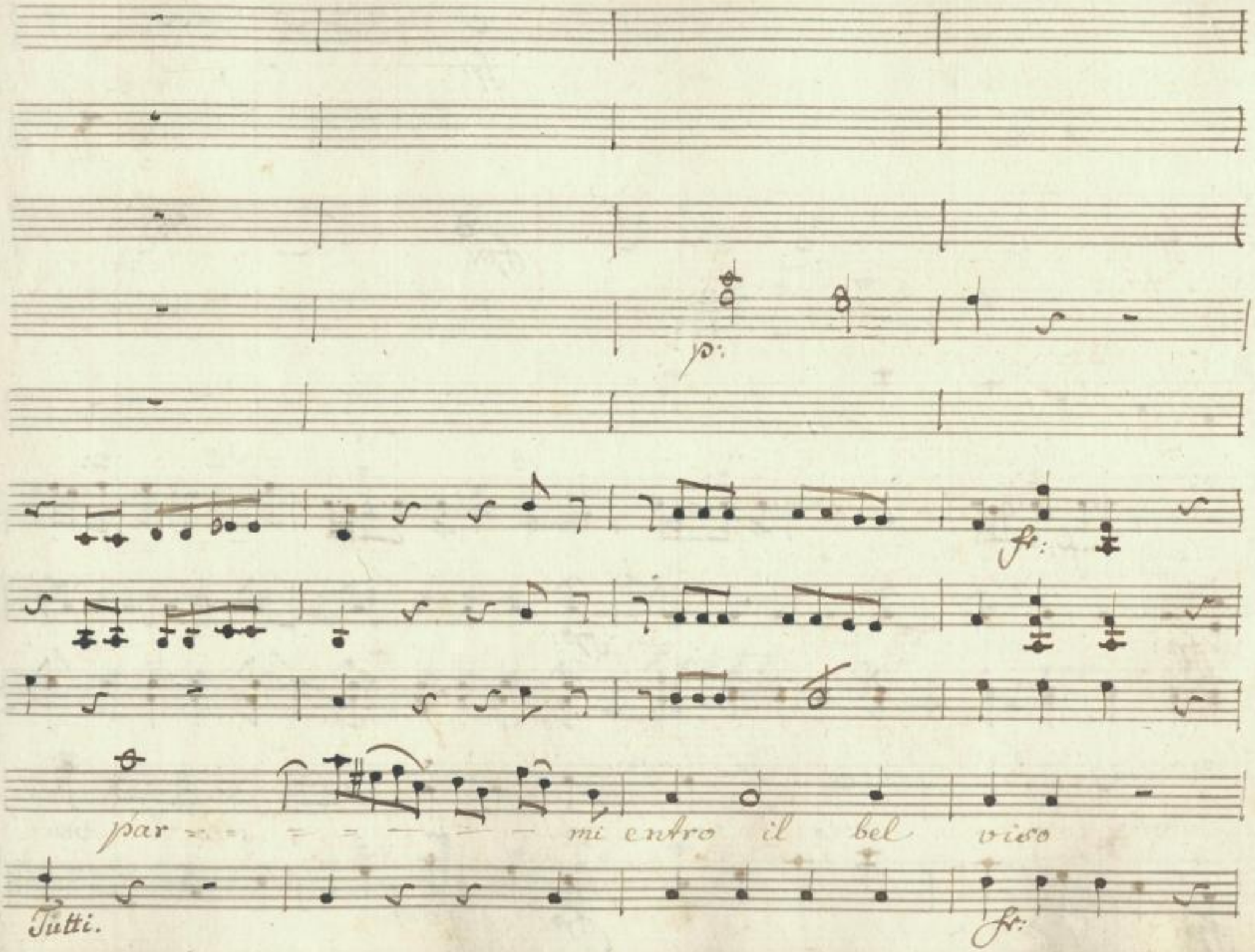

SLUB
Wir führen Wissen.
http://di... Semperoper Dresden
gefördert von der Deutschen Forschungsgemeinschaft
DFG

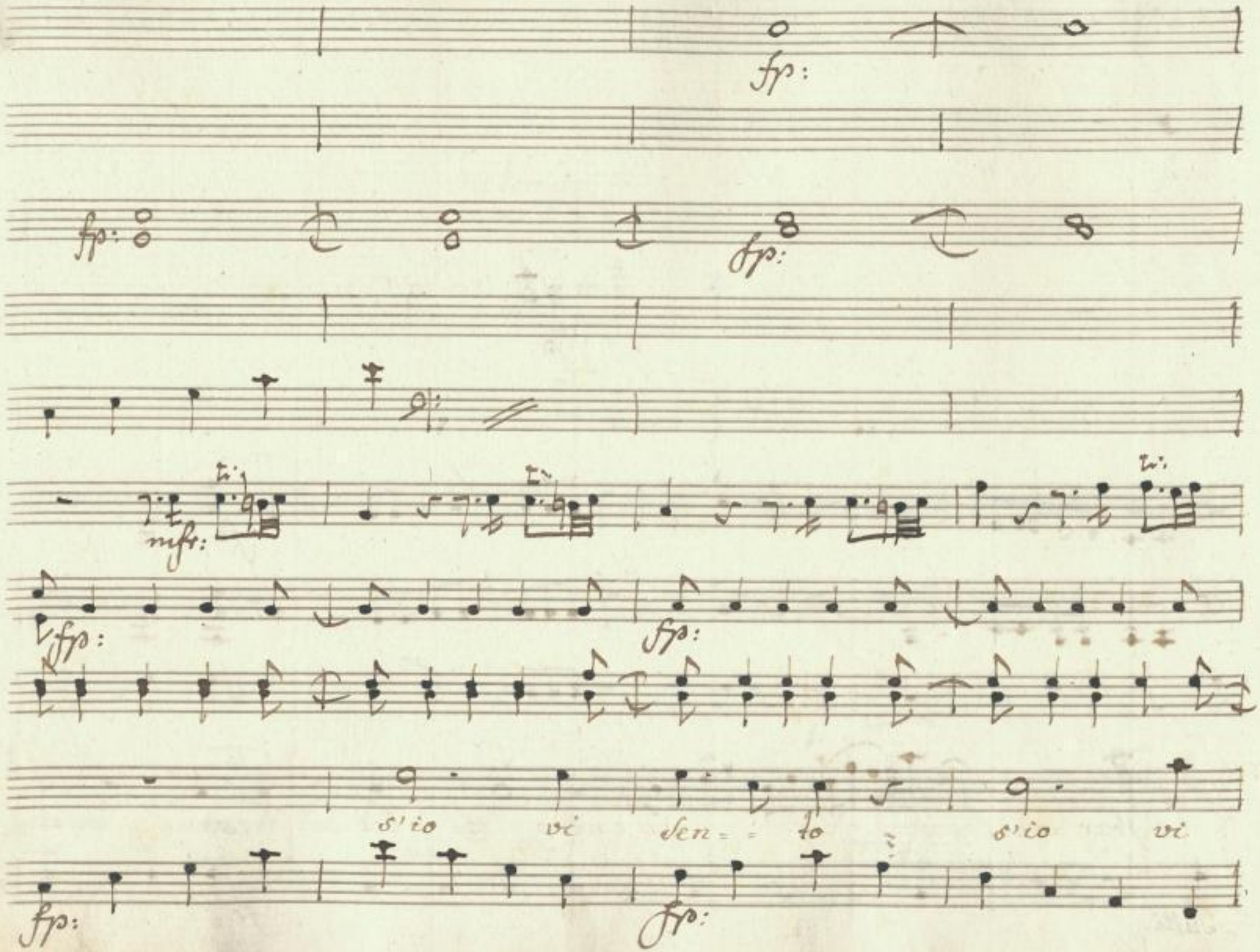

SLUB
Wir führen Wissen.
http://di... Semperoper Dresden
gefördert von der Deutschen Forschungsgemeinschaft
DFG

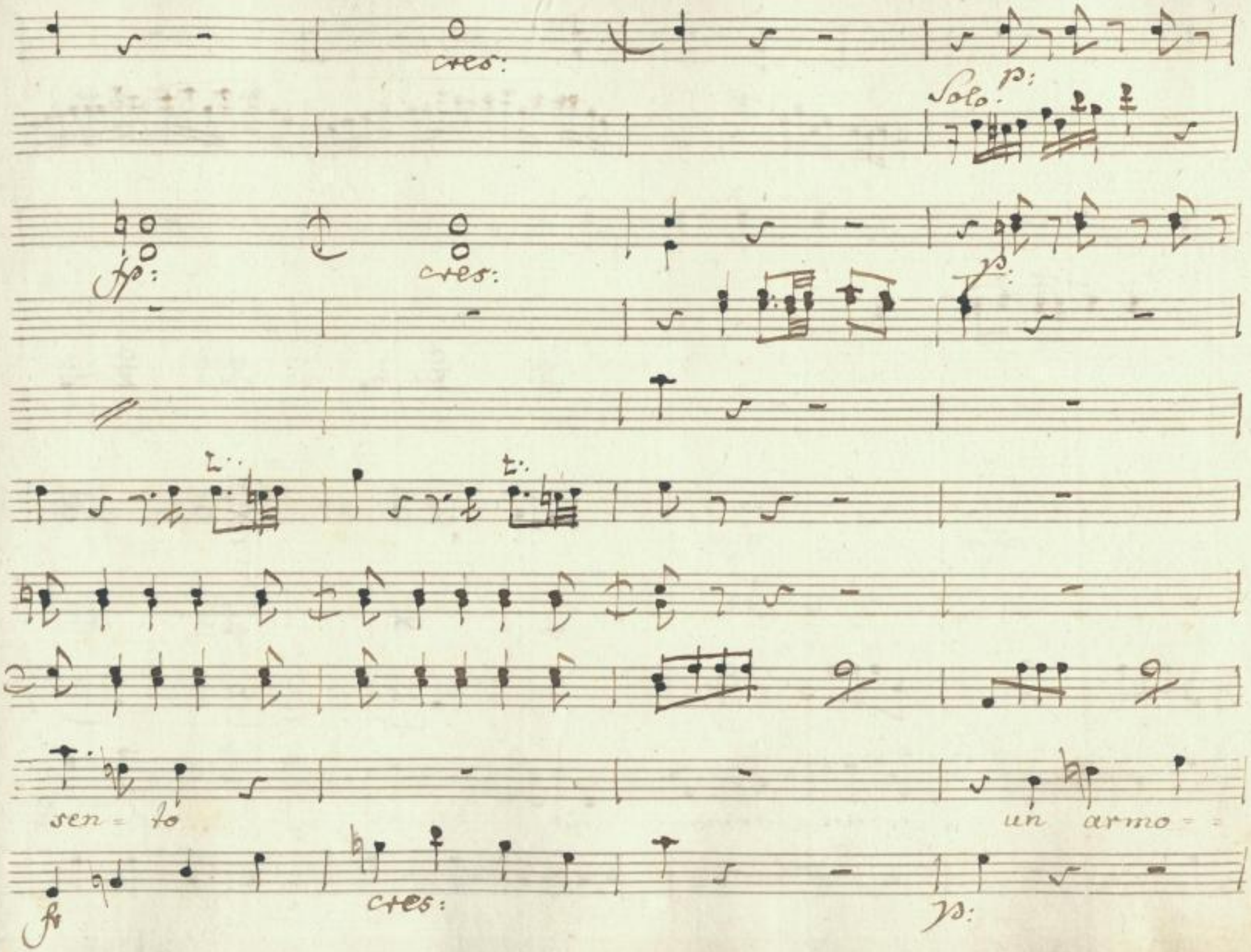

SLUB
Wir führen Wissen.
http://di... 79760622/170
Semperoper
Dresden
gefördert von der
Deutschen Forschungsgemeinschaft
DFG

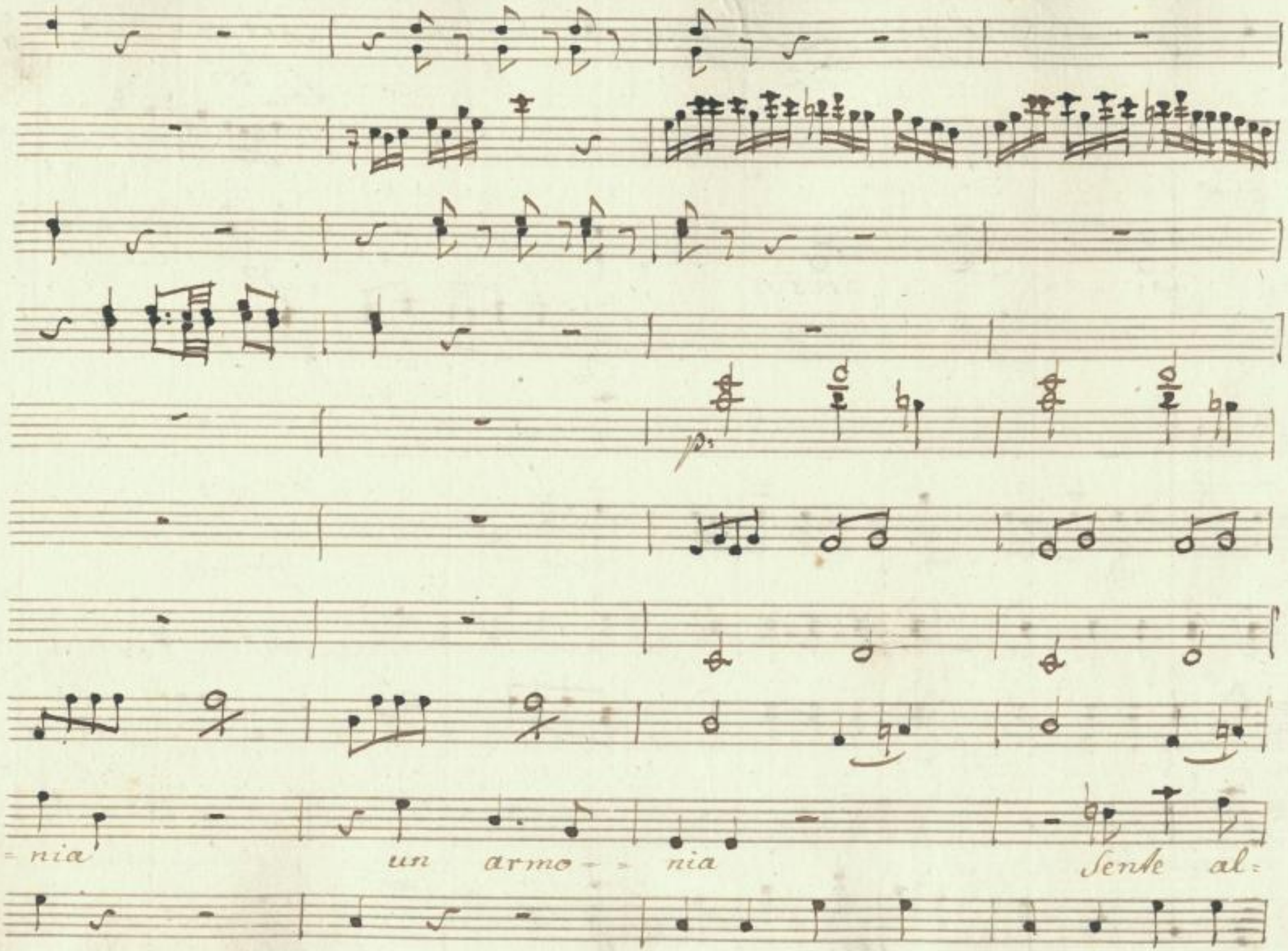

SLUB
Wir führen Wissen.
http://di... Semperoper Dresden
gefördert von der Deutschen Forschungsgemeinschaft
DFG

mfp: mfp:

lor l'anima — mia che — ridir — non può la

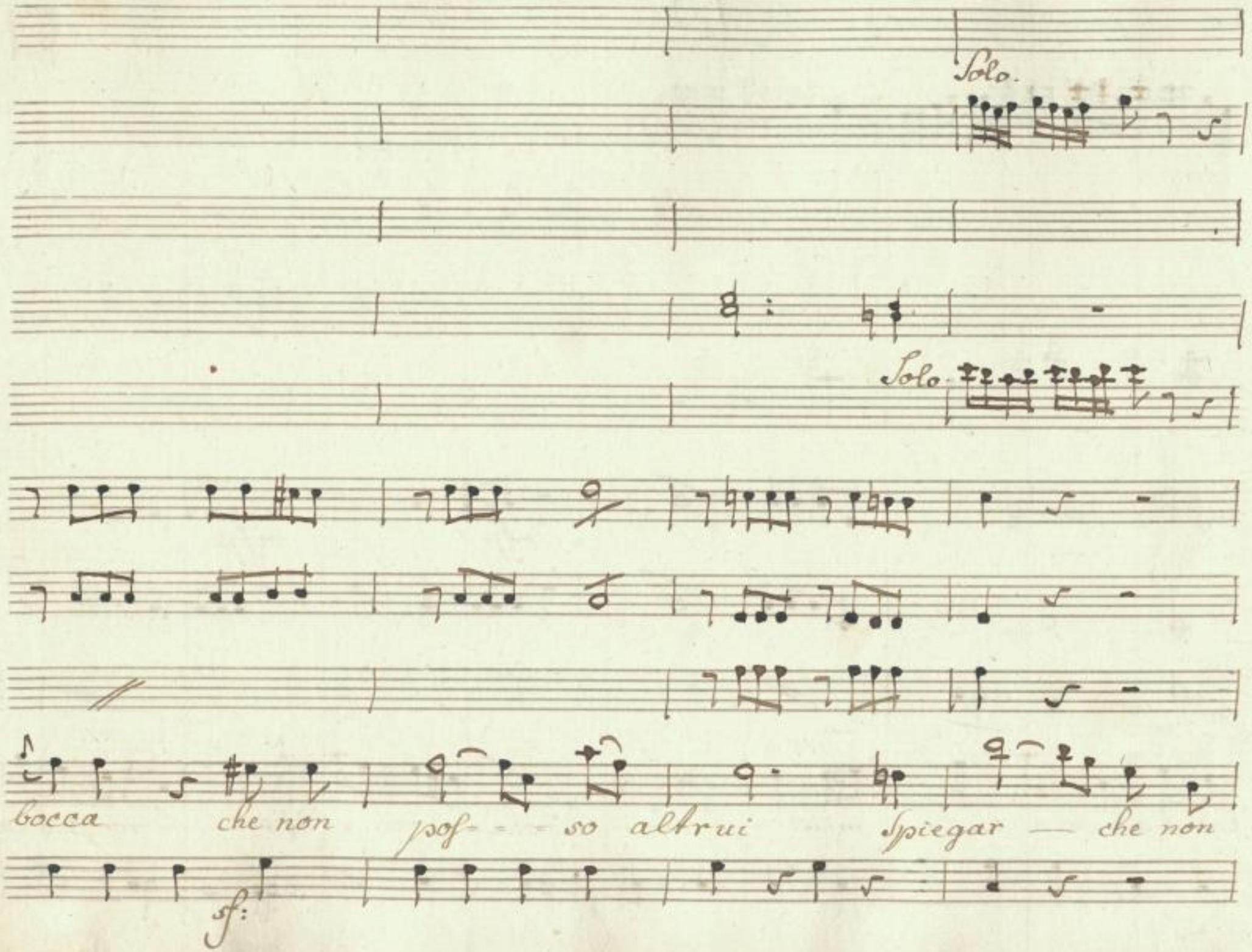

SLUB
Wir führen Wissen.
http://di... Semperoper Dresden
gefördert von der Deutschen Forschungsgemeinschaft
DFG

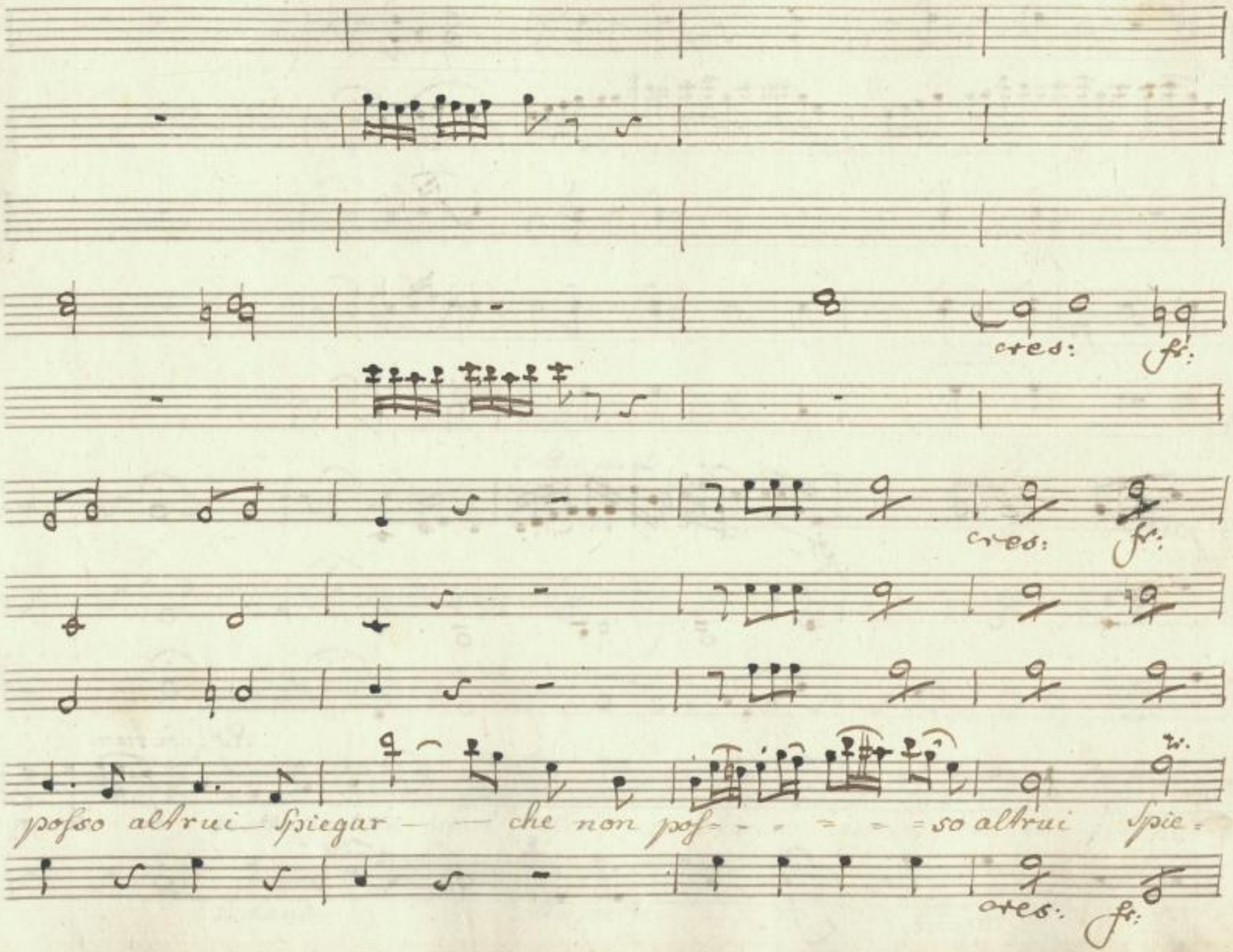

SLUB
Wir führen Wissen.
http://di... Semperoper Dresden
gefördert von der Deutschen Forschungsgemeinschaft
DFG

Sol:

= gar

ad libitum

ma se poi mi toc - ca, o

SLUB Wir führen Wissen. http://dl...de/id379760622/175 Semperoper Dresden gefördert von der Deutschen Forschungsgemeinschaft DFG

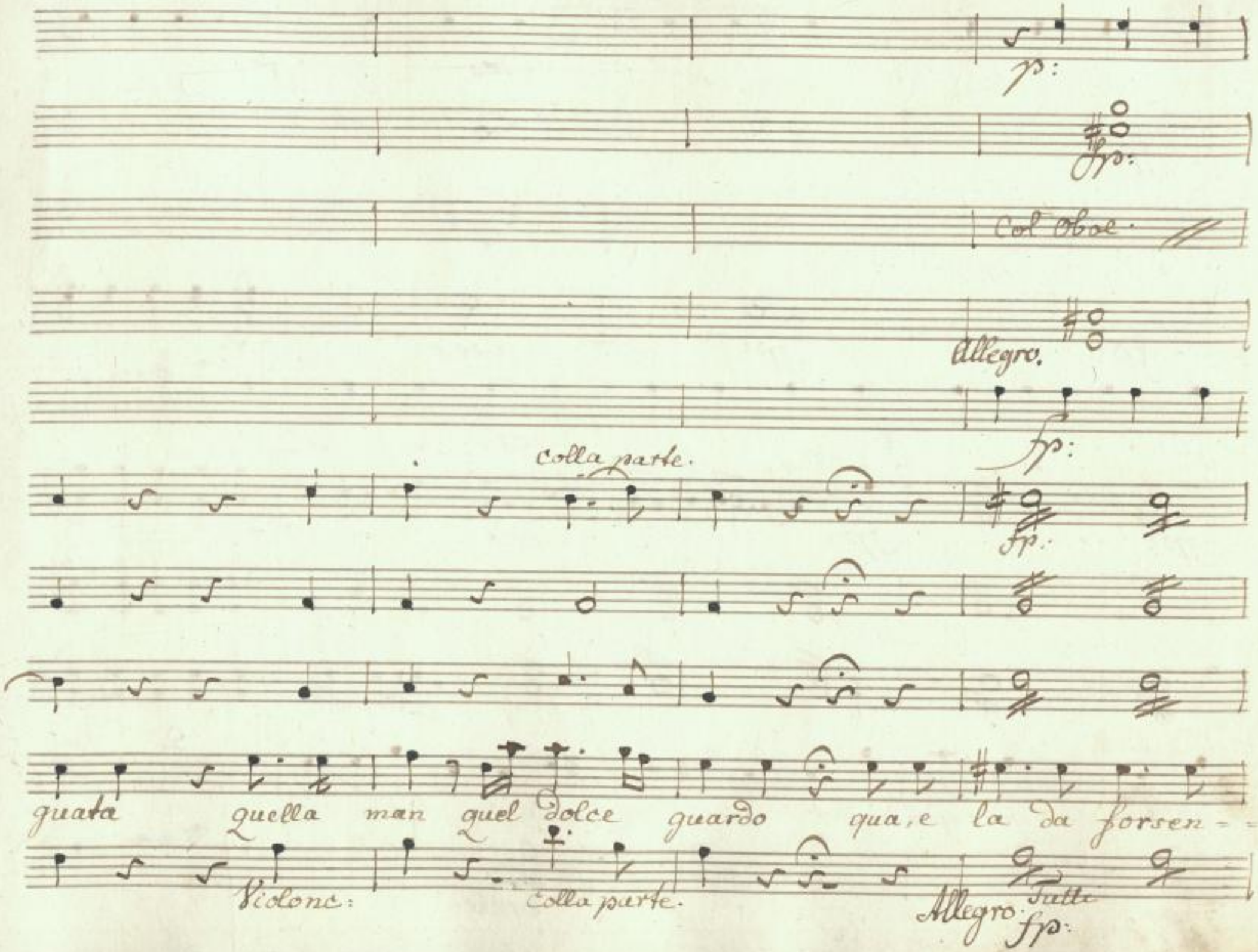

SLUB
Wir führen Wissen.
http://di... Semperoper Dresden
gefördert von der Deutschen Forschungsgemeinschaft
DFG

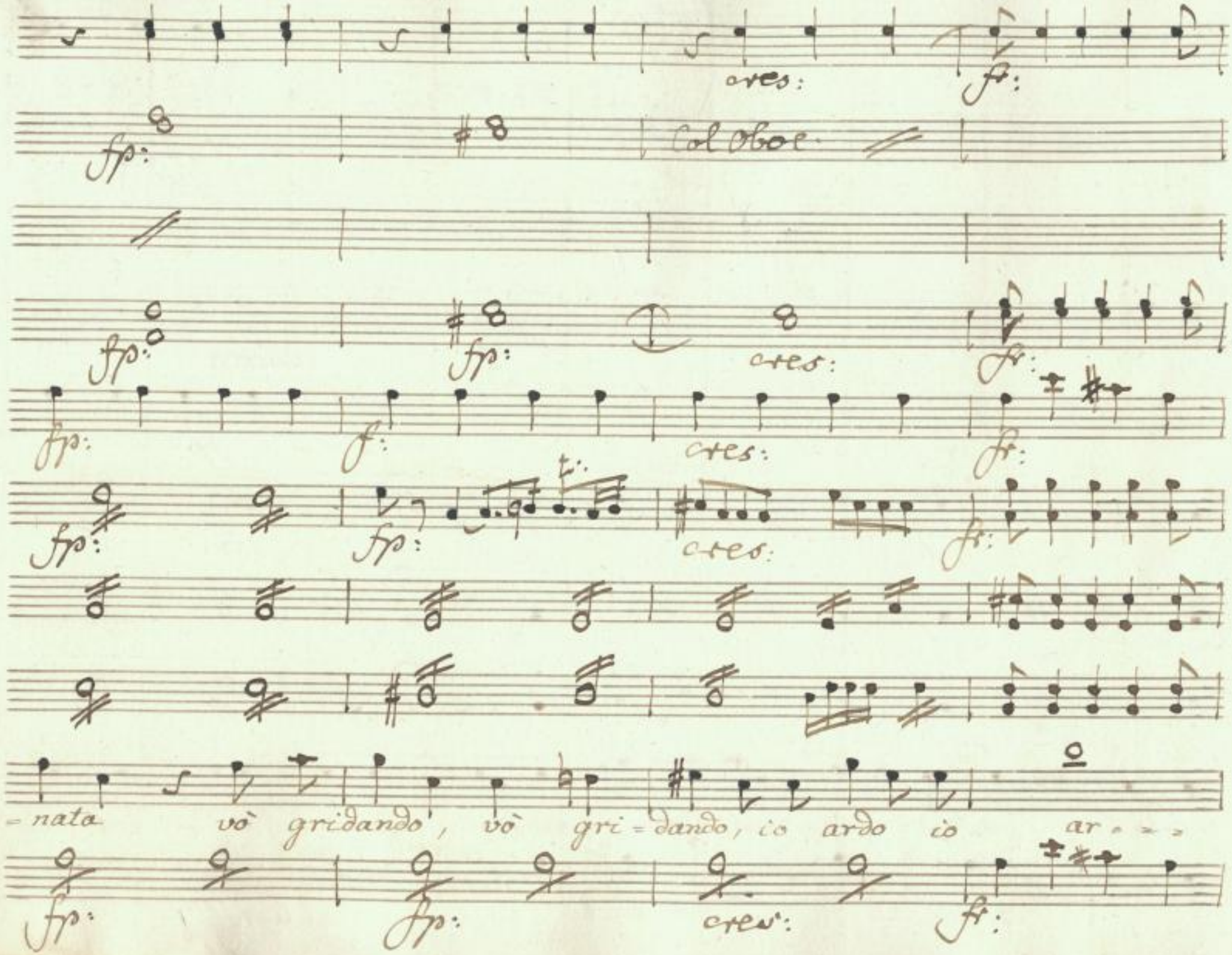
cres:
fr:
fp:
Col Oboe
fp:
fp:
cres:
fr:
fp:
f:
cres:
fr:
fp:
fp:
cres:
fr:
=nata vò gridando, vò gri=dando, io ardo io ar=
fp:
fp:
cres:
fr:

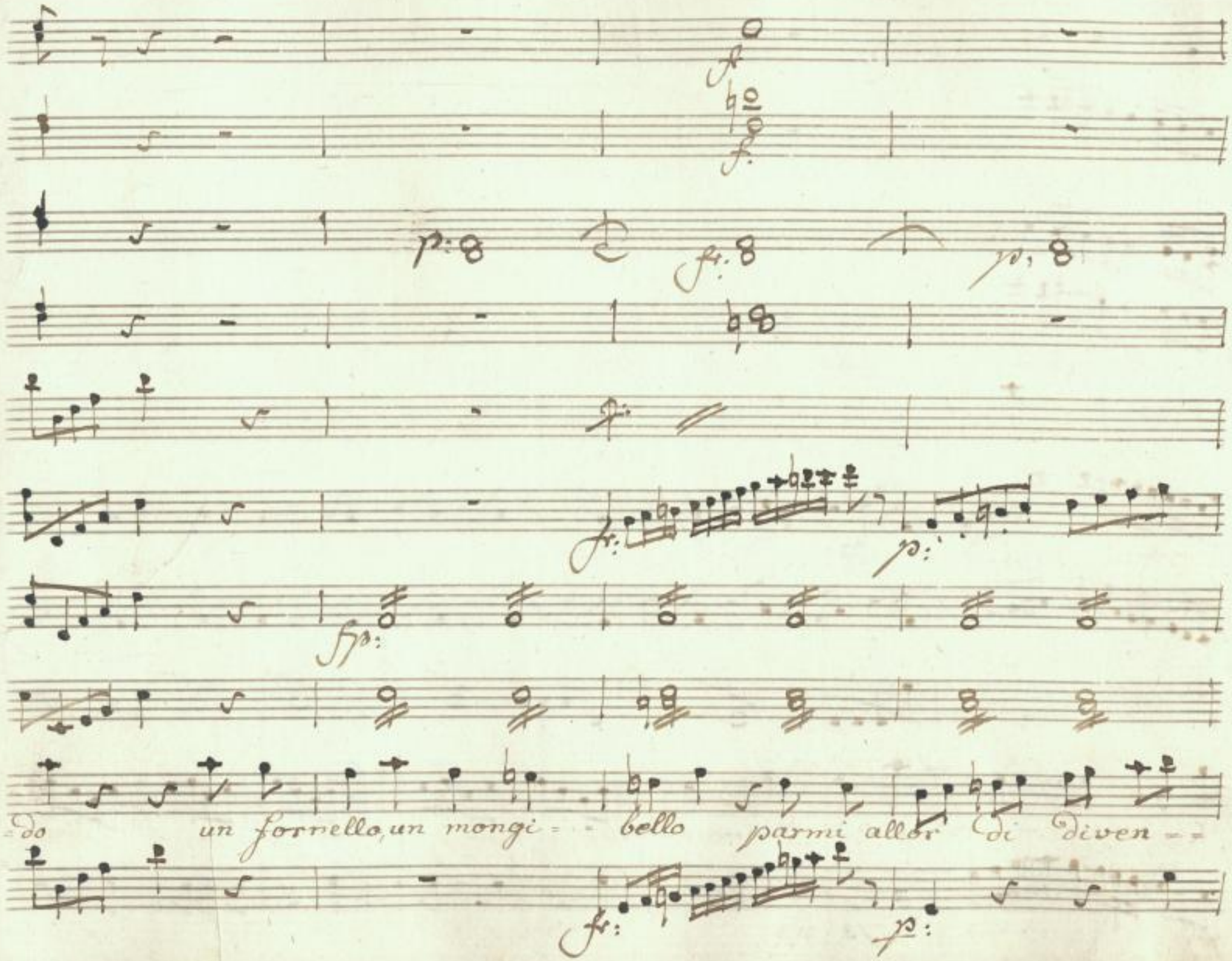

SLUB
Wir führen Wissen.
http://di... 79760622/178
Semperoper
Dresden
gefördert von der
Deutschen Forschungsgemeinschaft
DFG

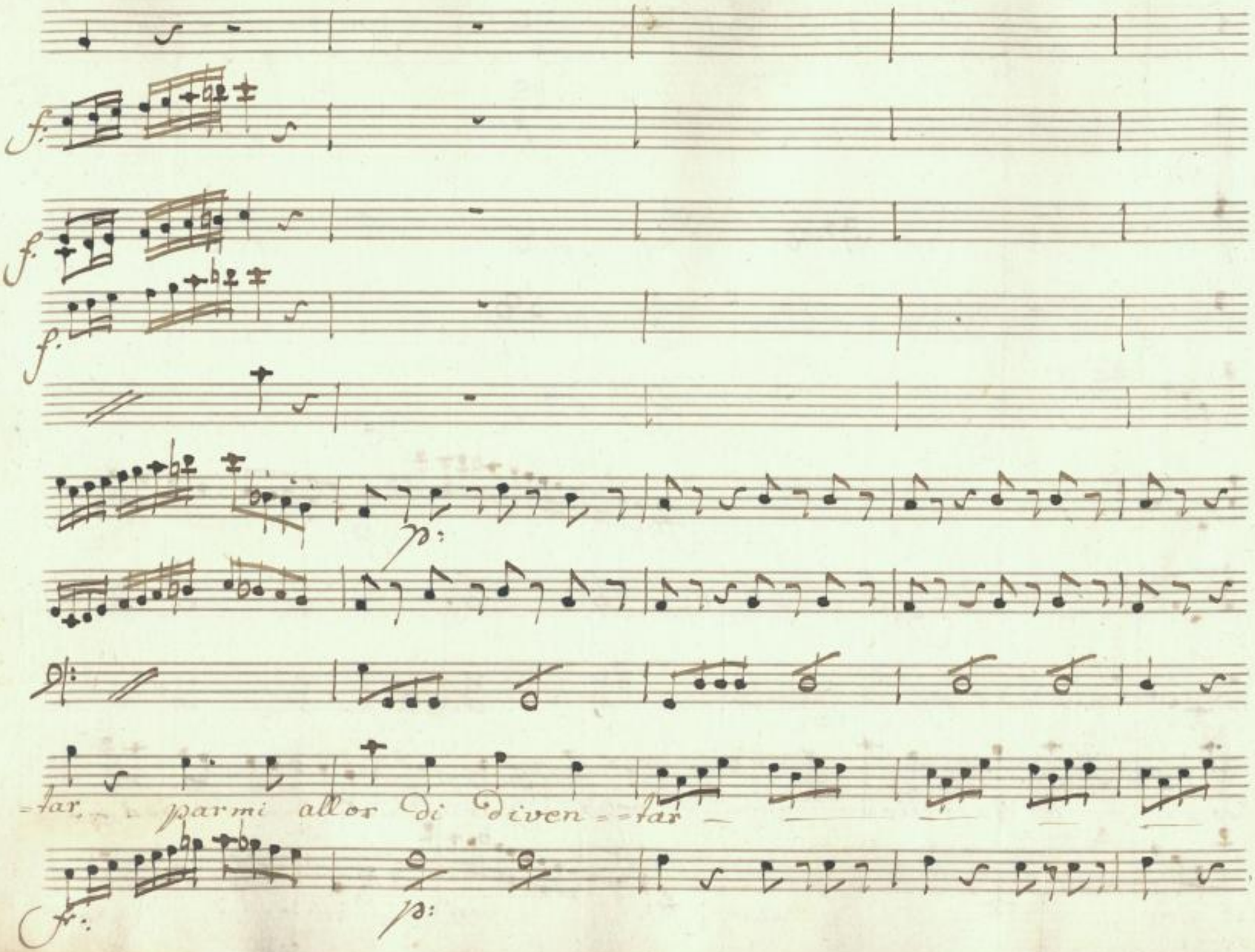

SLUB
Wir führen Wissen.
http://di... Semperoper Dresden
gefördert von der Deutschen Forschungsgemeinschaft
DFG

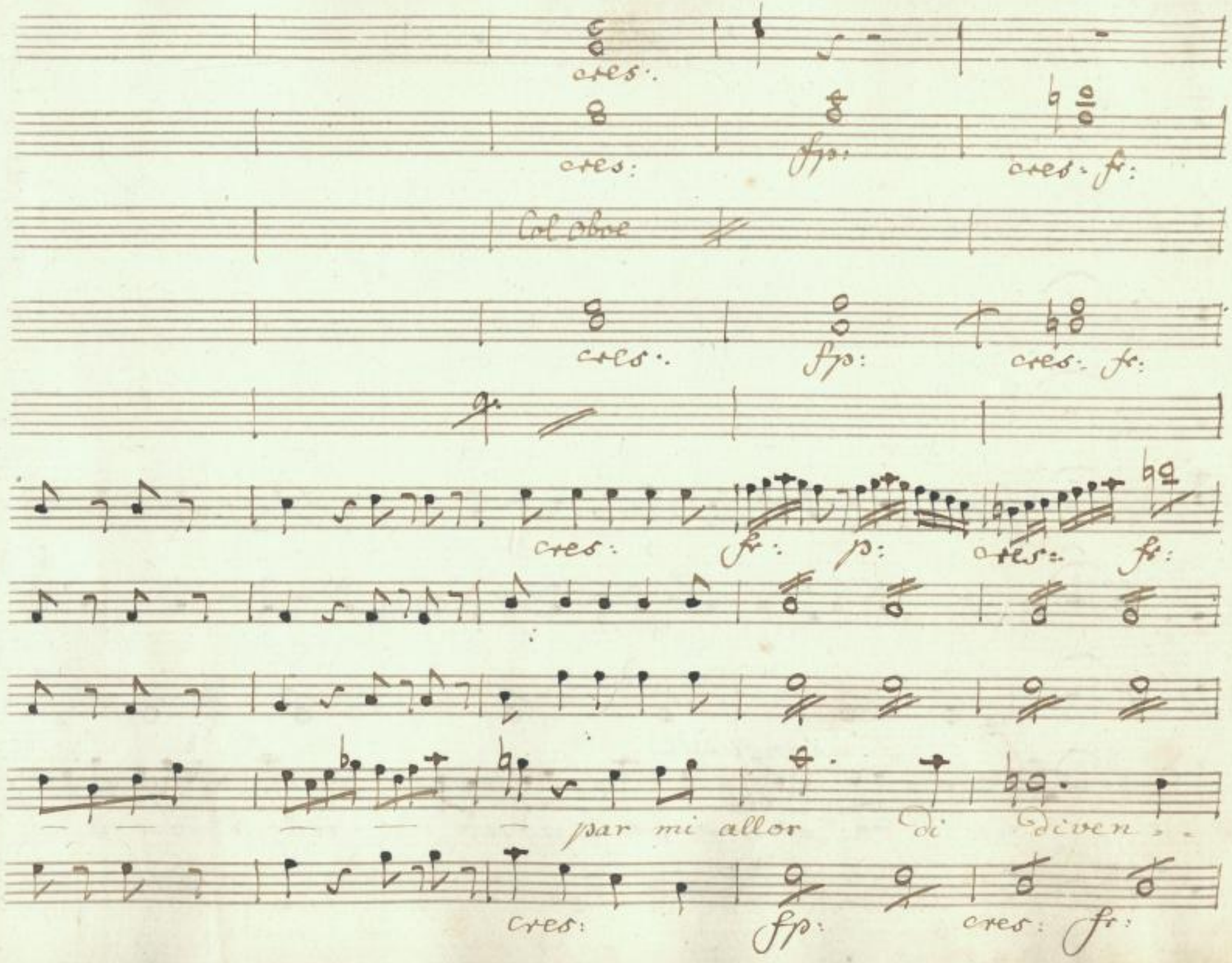

SLUB
Wir führen Wissen.
http://di... Semperoper Dresden
...79760622/180
gefördert von der Deutschen Forschungsgemeinschaft
DFG

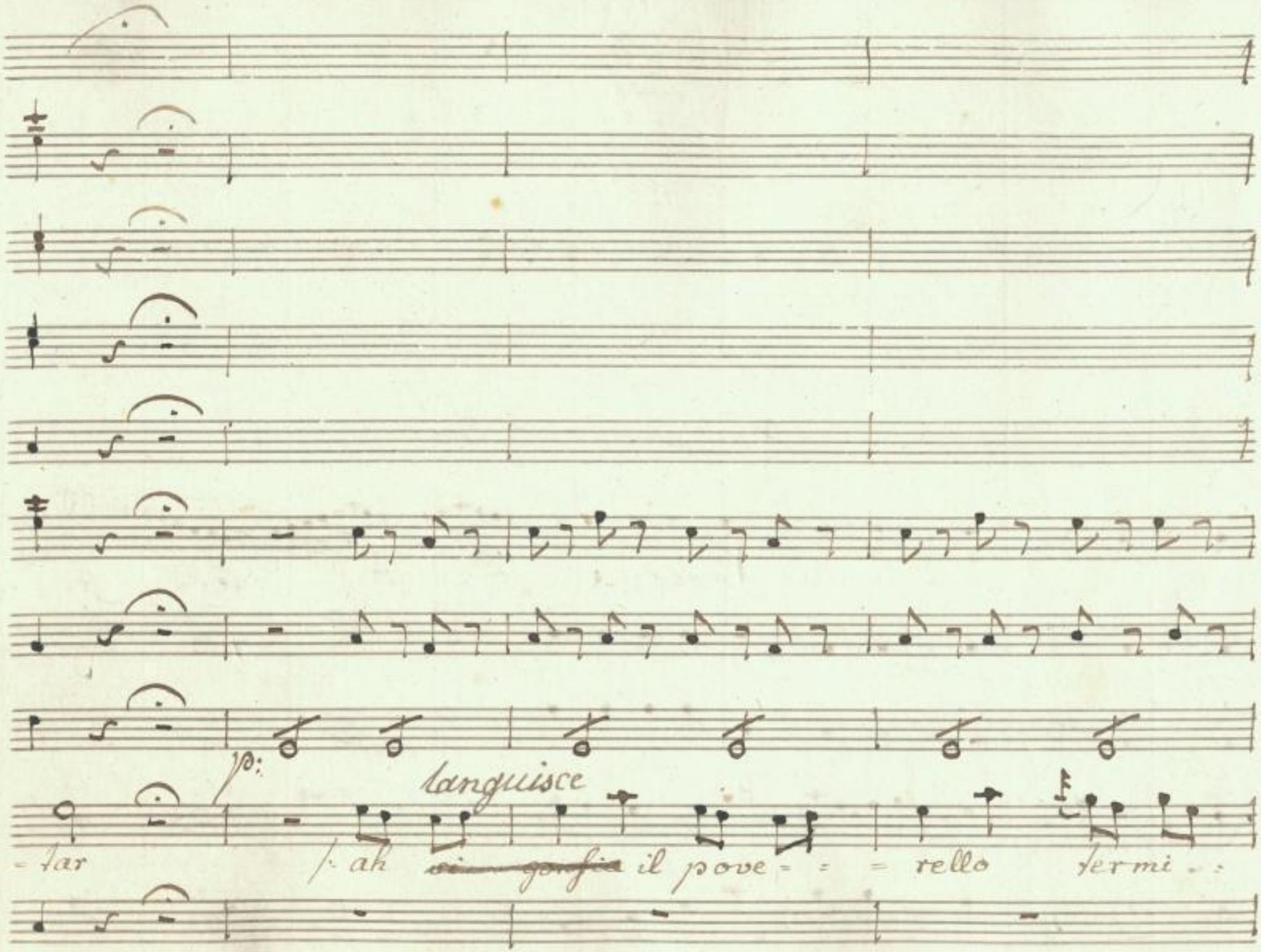

SLUB
Wir führen Wissen.
http://di... Semperoper Dresden
...79760622/181
gefördert von der Deutschen Forschungsgemeinschaft
DFG

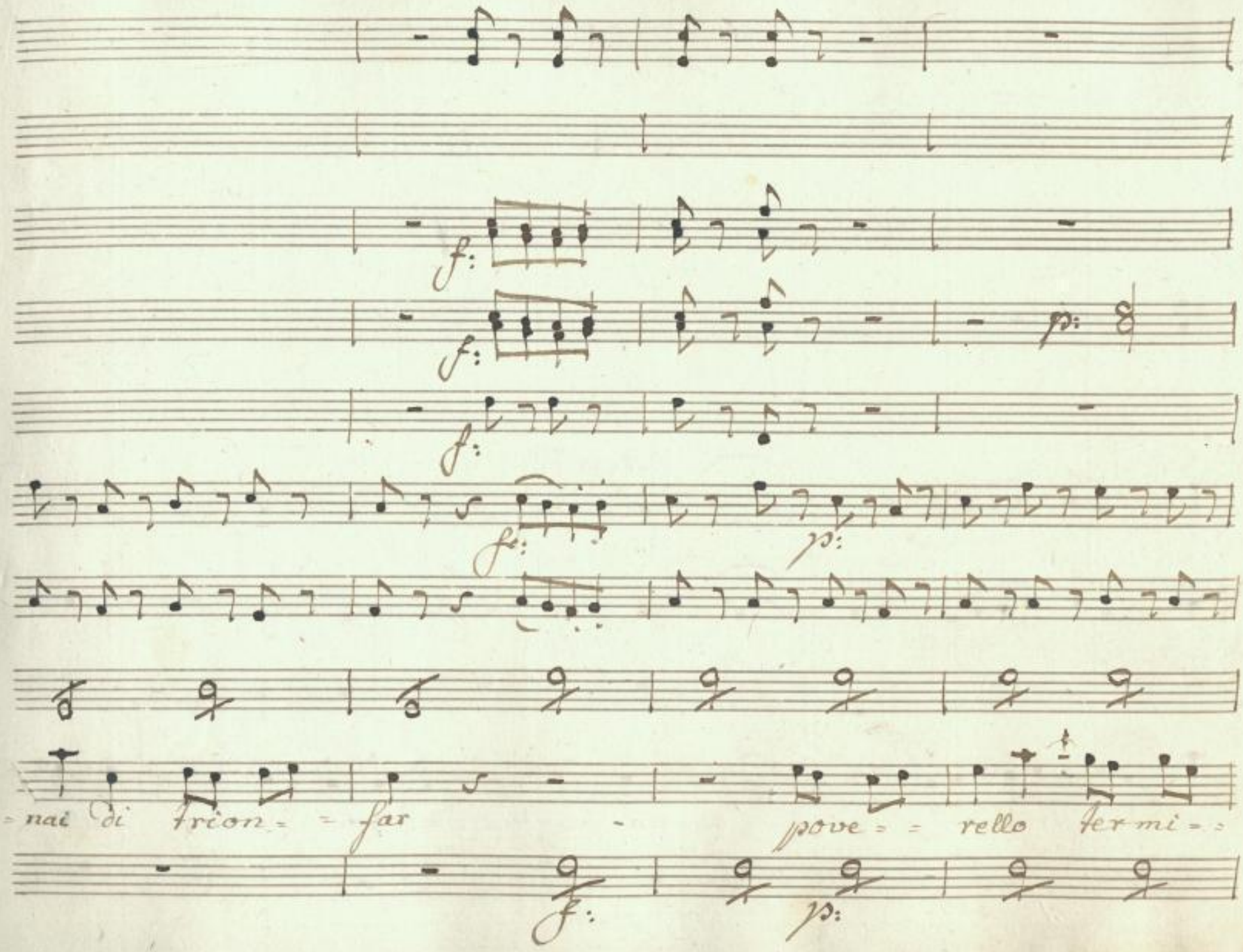

SLUB
Wir führen Wissen.
http://di... Semperoper Dresden
gefördert von der Deutschen Forschungsgemeinschaft
DFG

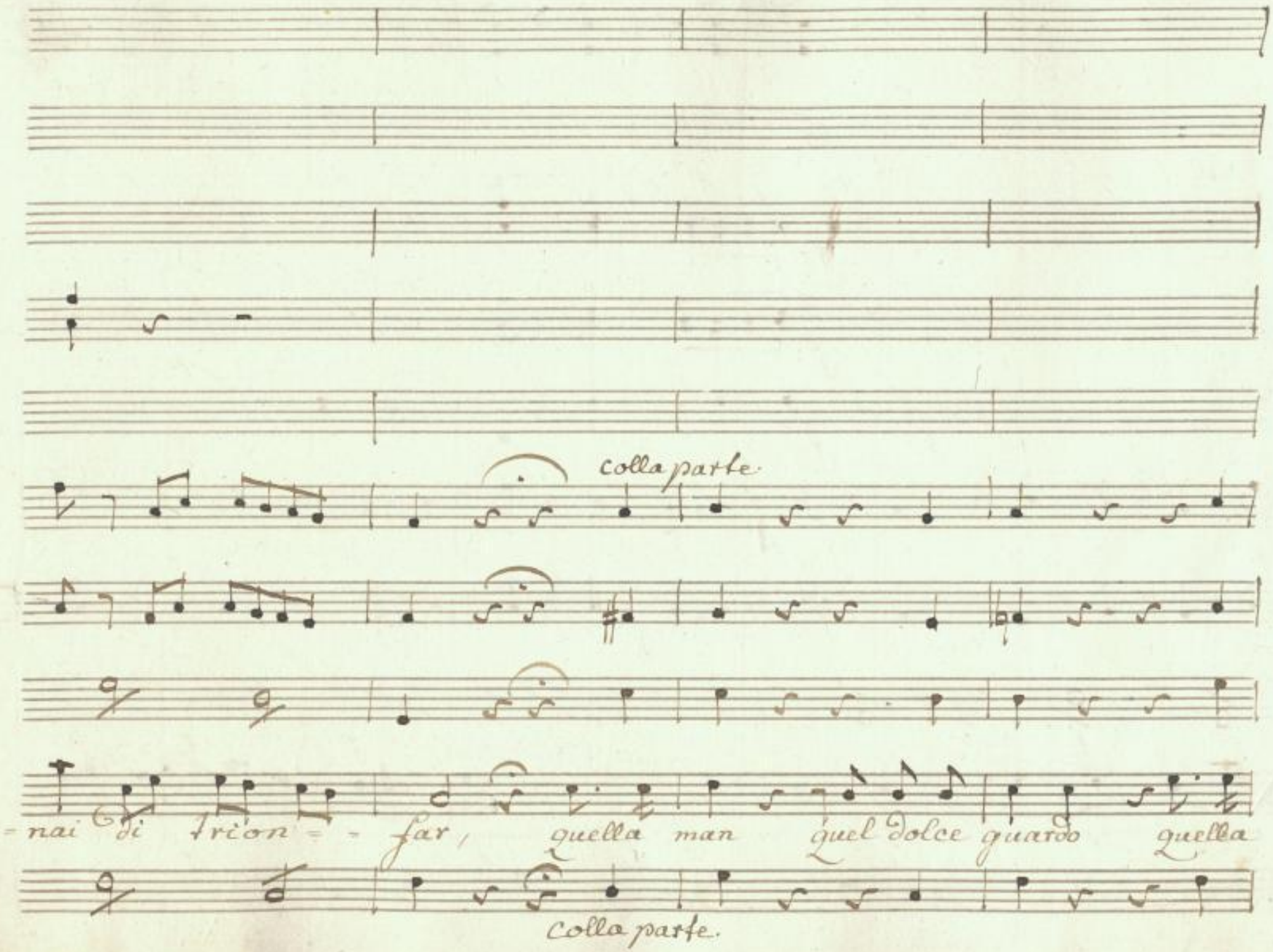

SLUB
Wir führen Wissen.
http://di... Semperoper Dresden
...79760622/183
gefördert von der Deutschen Forschungsgemeinschaft
DFG

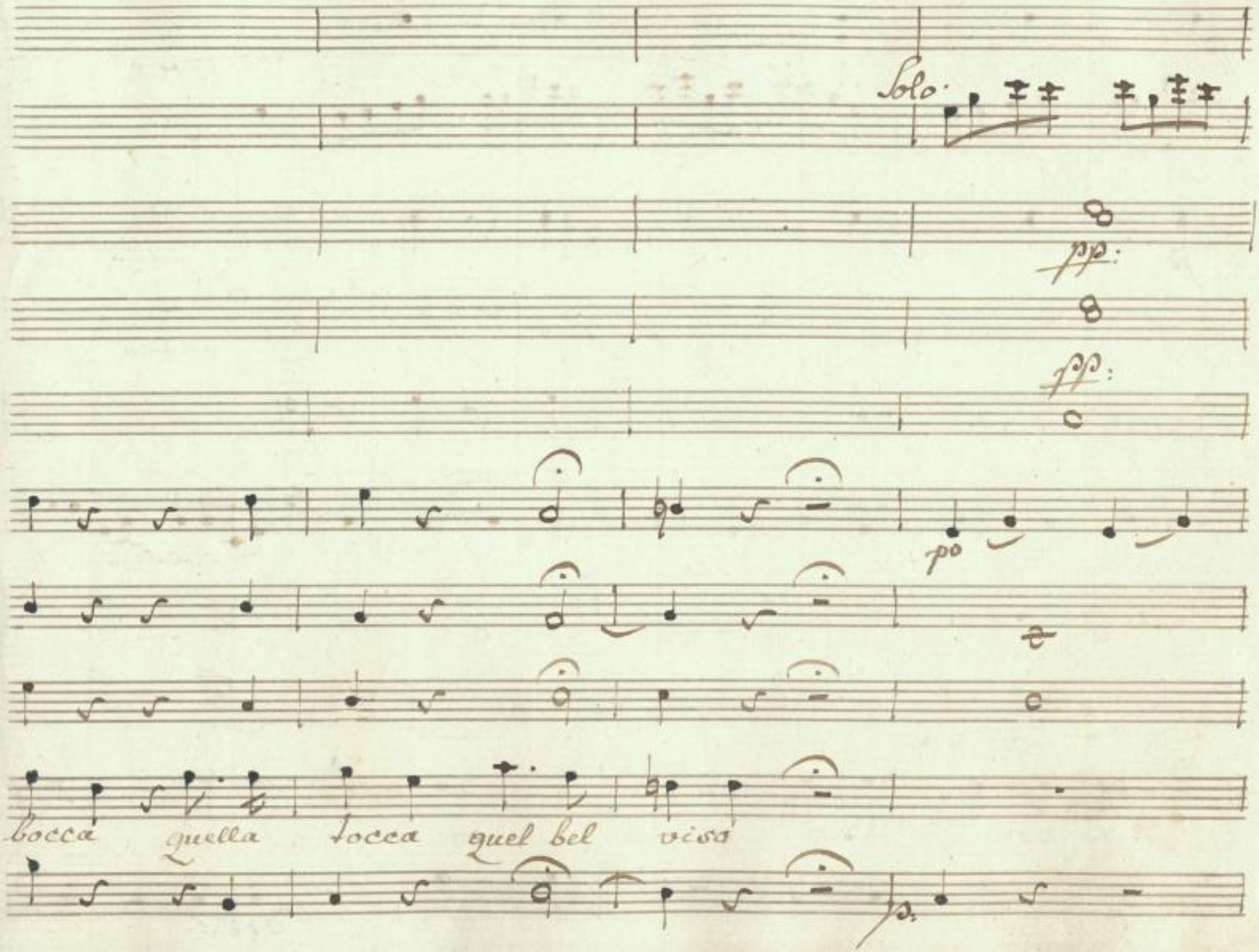

SLUB
Wir führen Wissen.
http://di... Semperoper Dresden
Sachsen ... 79760622/184
gefördert von der Deutschen Forschungsgemeinschaft
DFG

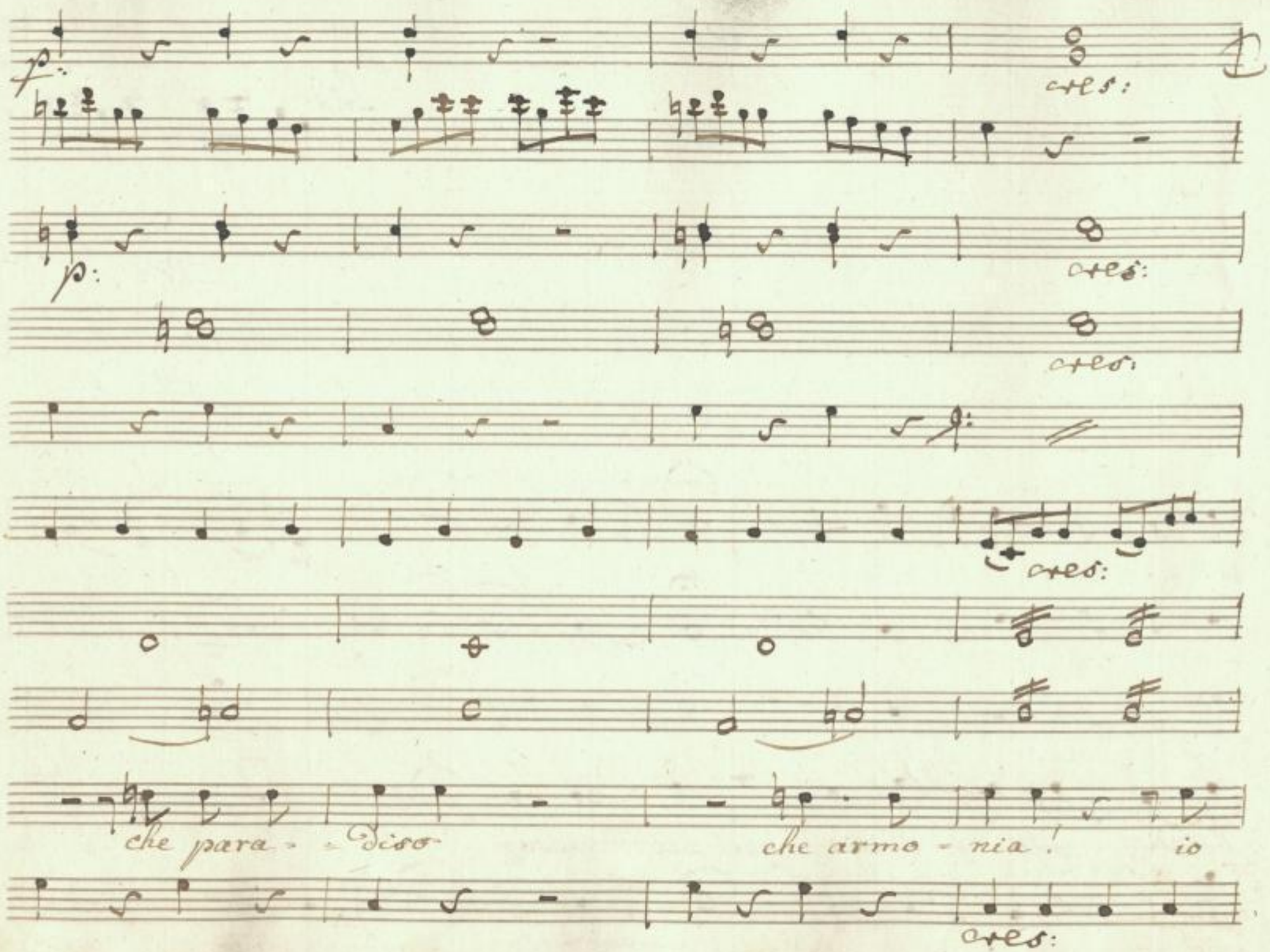

SLUB
Wir führen Wissen.
http://di... Semperoper Dresden
Sempervoper 379760622/185
gefördert von der Deutschen Forschungsgemeinschaft
DFG

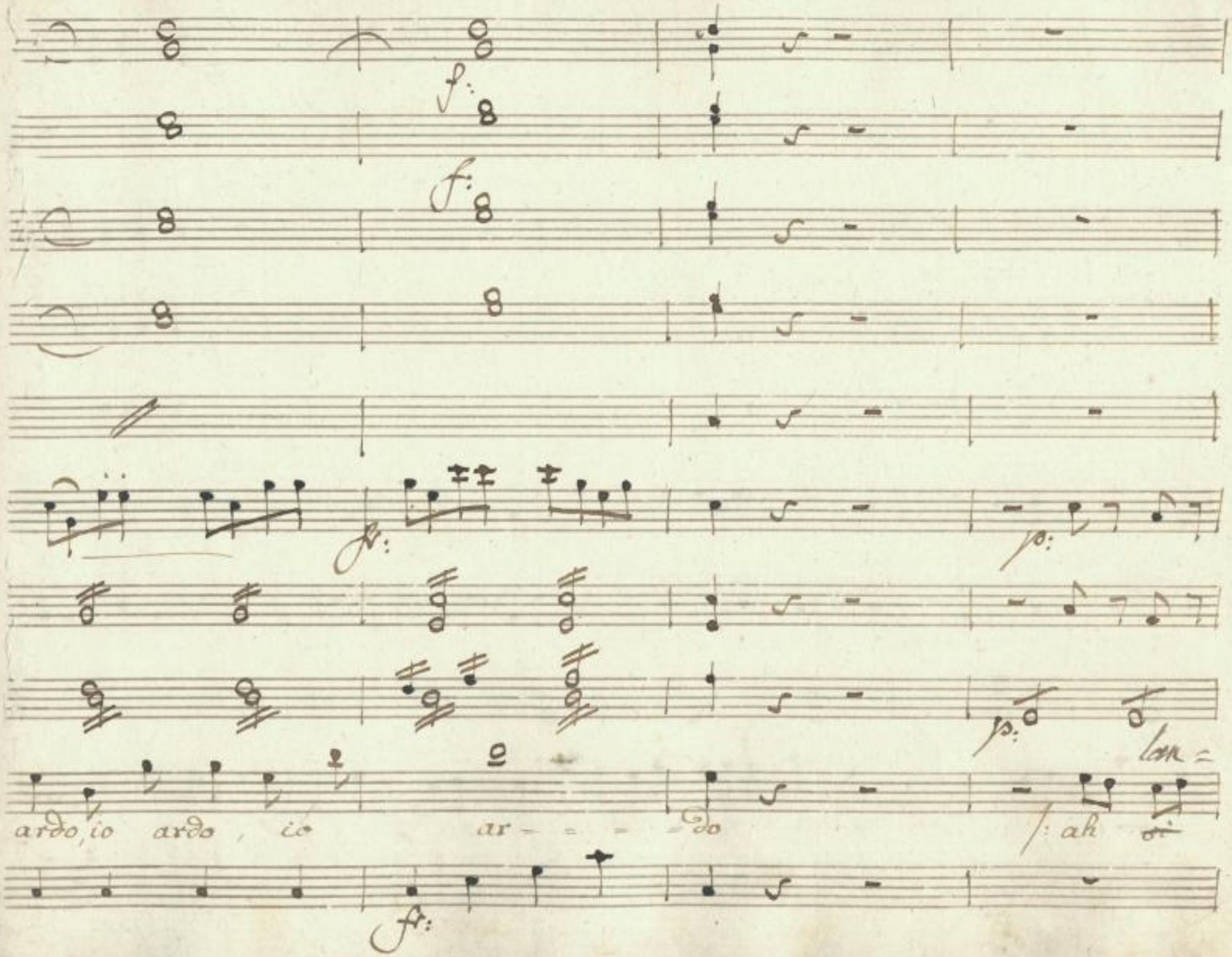

SLUB
Wir führen Wissen.
http://di... Semperoper Dresden
Sempe...d379760622/186
gefördert von der Deutschen Forschungsgemeinschaft
DFG

fr:

fr.

fr.

fr

f:

quisce

~~gonfia~~ il pove = = rello, termi = nai di freon = = far

for:

SLUB Wir führen Wissen. http://digital.slub-dresden.de/id479760622/187 Semperoper Dresden gefördert von der Deutschen Forschungsgemeinschaft DFG

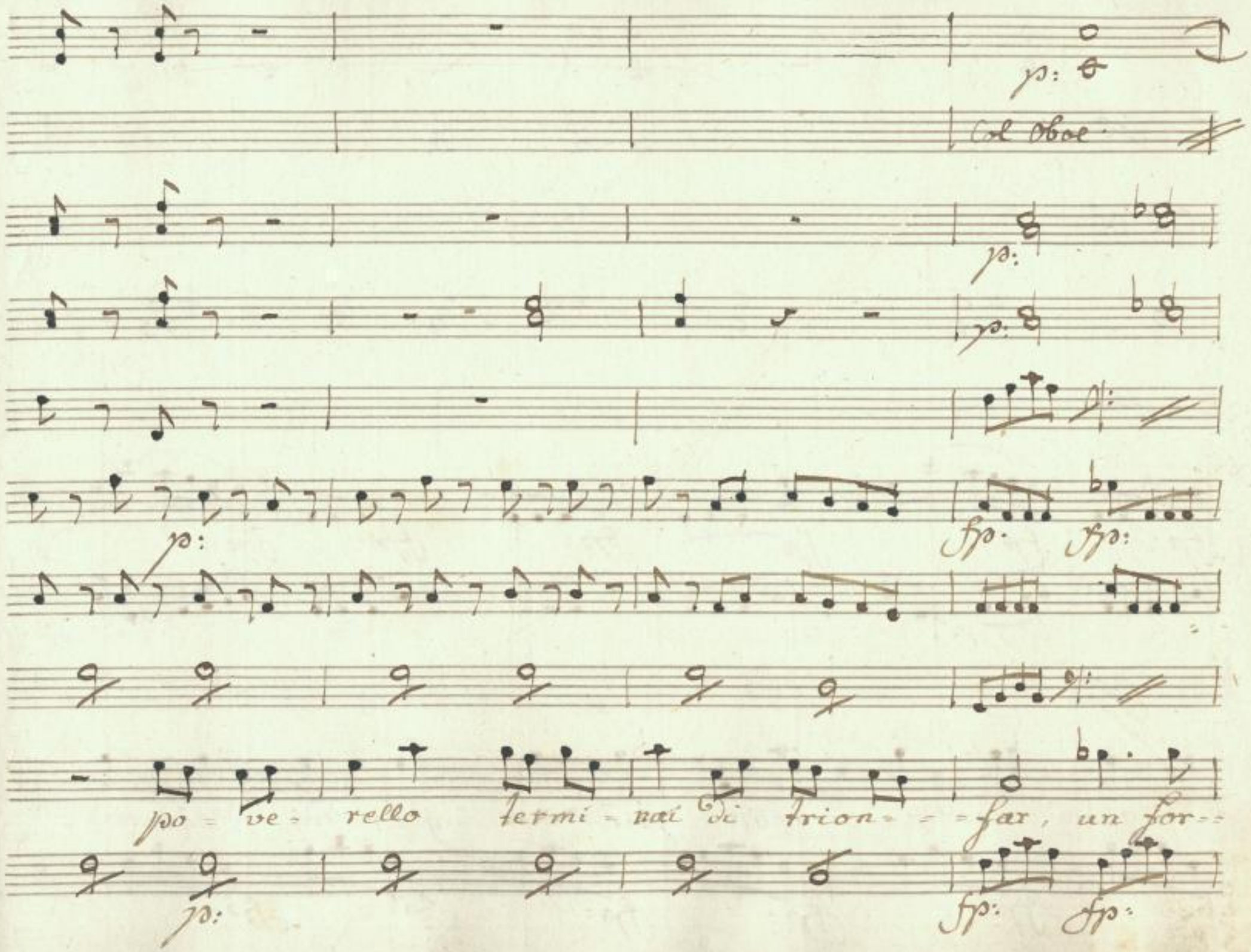

SLUB
Wir führen Wissen.
http://di... Semperoper Dresden
gefördert von der Deutschen Forschungsgemeinschaft DFG

Col Oboe //

fp: fp: fp: fp: fp: fp:

= nello, un mongi = = bello par mi già di diven = =

fp: fp: fp: fp: fp: fp:

SLUB
Wir führen Wissen.
http://di... Semperoper Dresden
...79760622/189
gefördert von der Deutschen Forschungsgemeinschaft
DFG

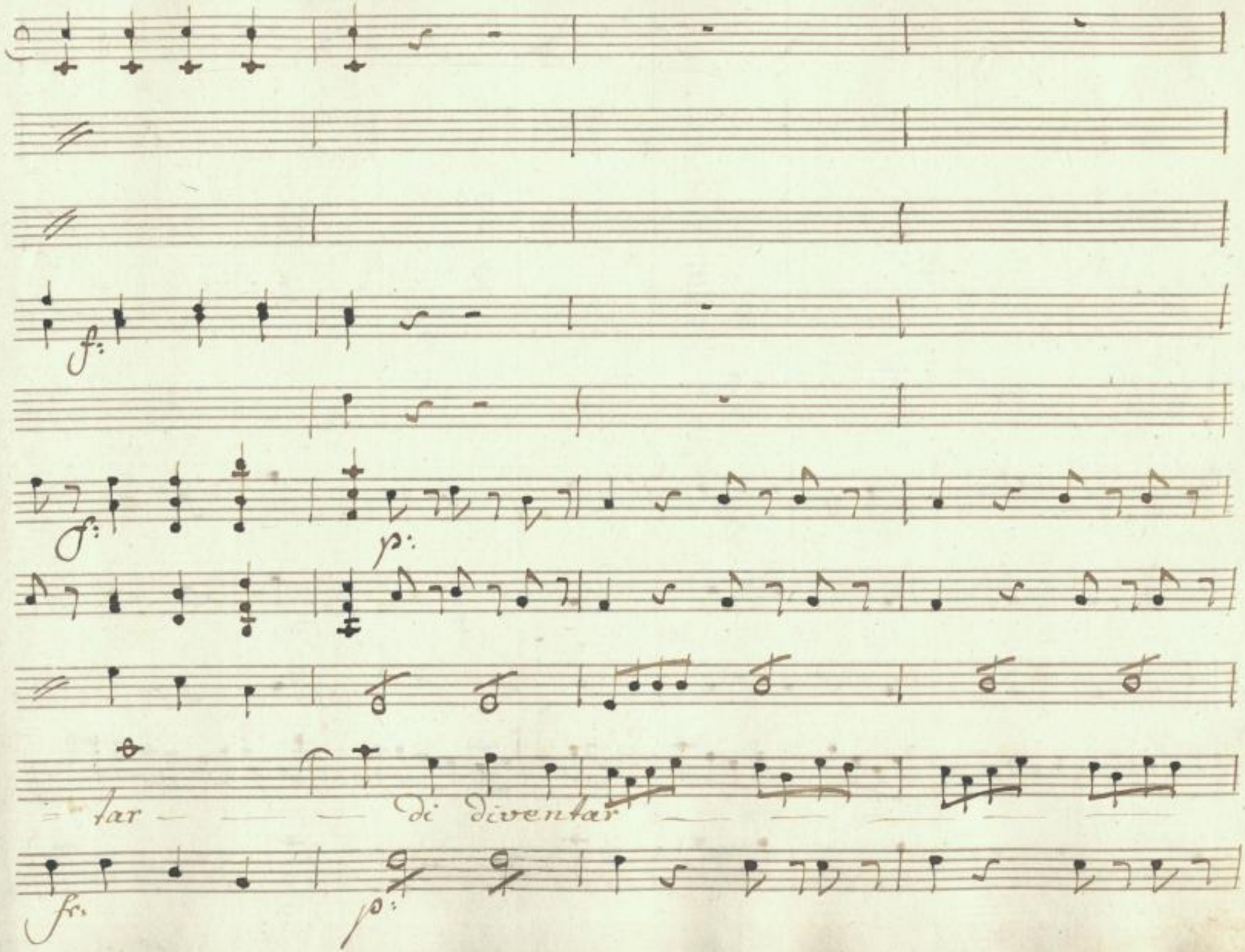

SLUB
Wir führen Wissen.
http://di... Semperoper Dresden
Sachsen
gefördert von der Deutschen Forschungsgemeinschaft
DFG

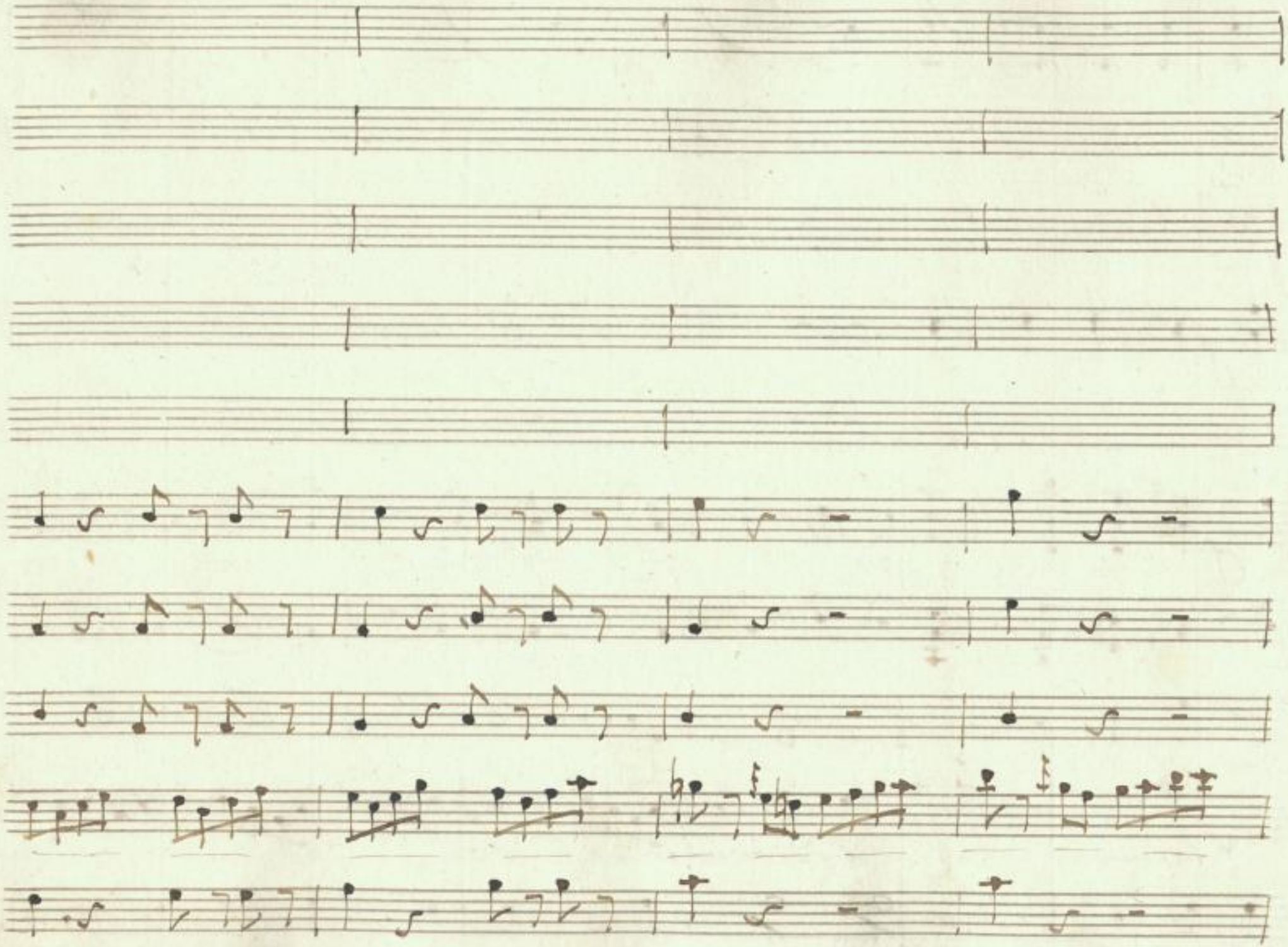

SLUB
Wir führen Wissen.
http://di... Semperoper Dresden
gefördert von der Deutschen Forschungsgemeinschaft DFG

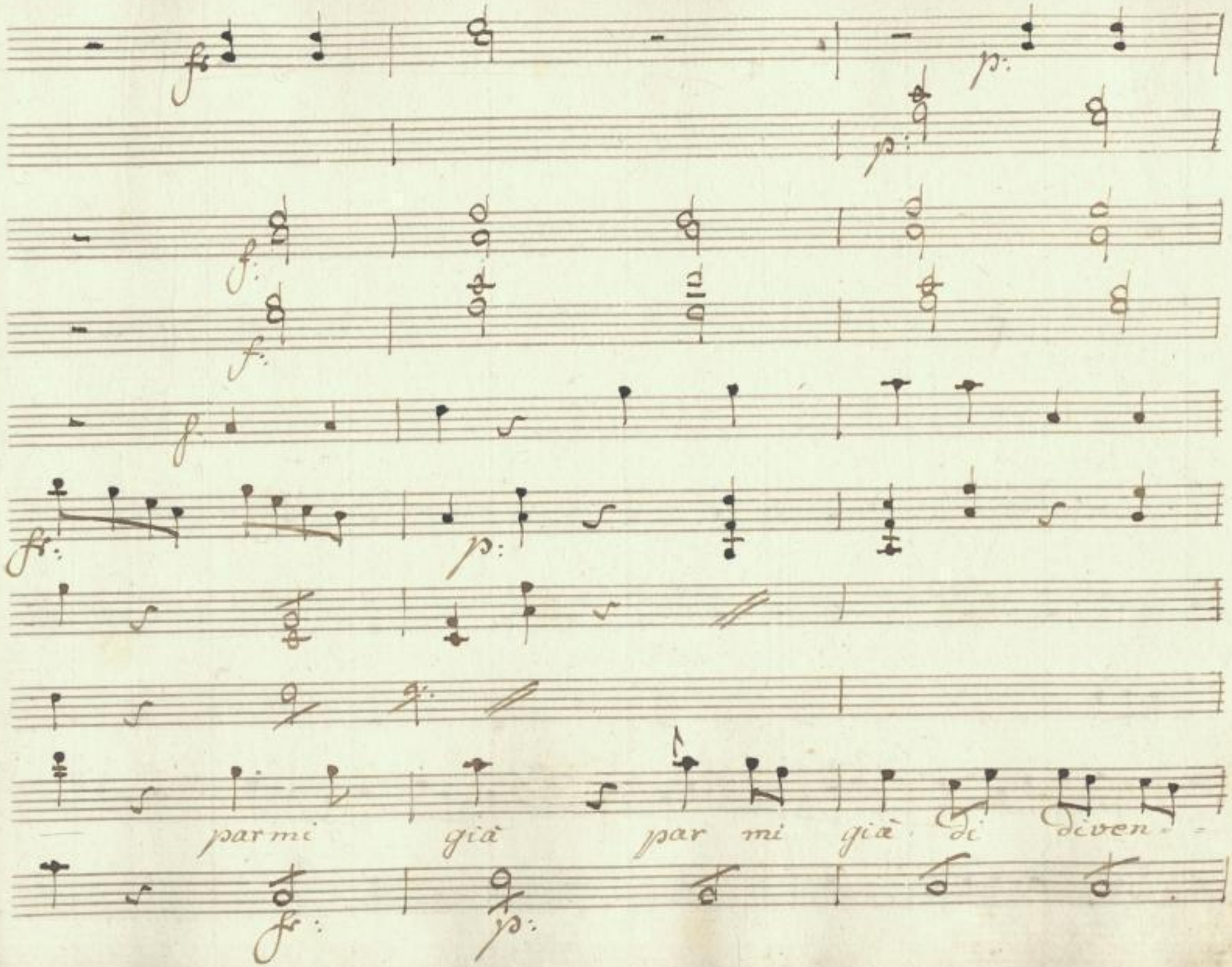

SLUB
Wir führen Wissen.
http://dig... Semperoper Dresden
gefördert von der Deutschen Forschungsgemeinschaft DFG

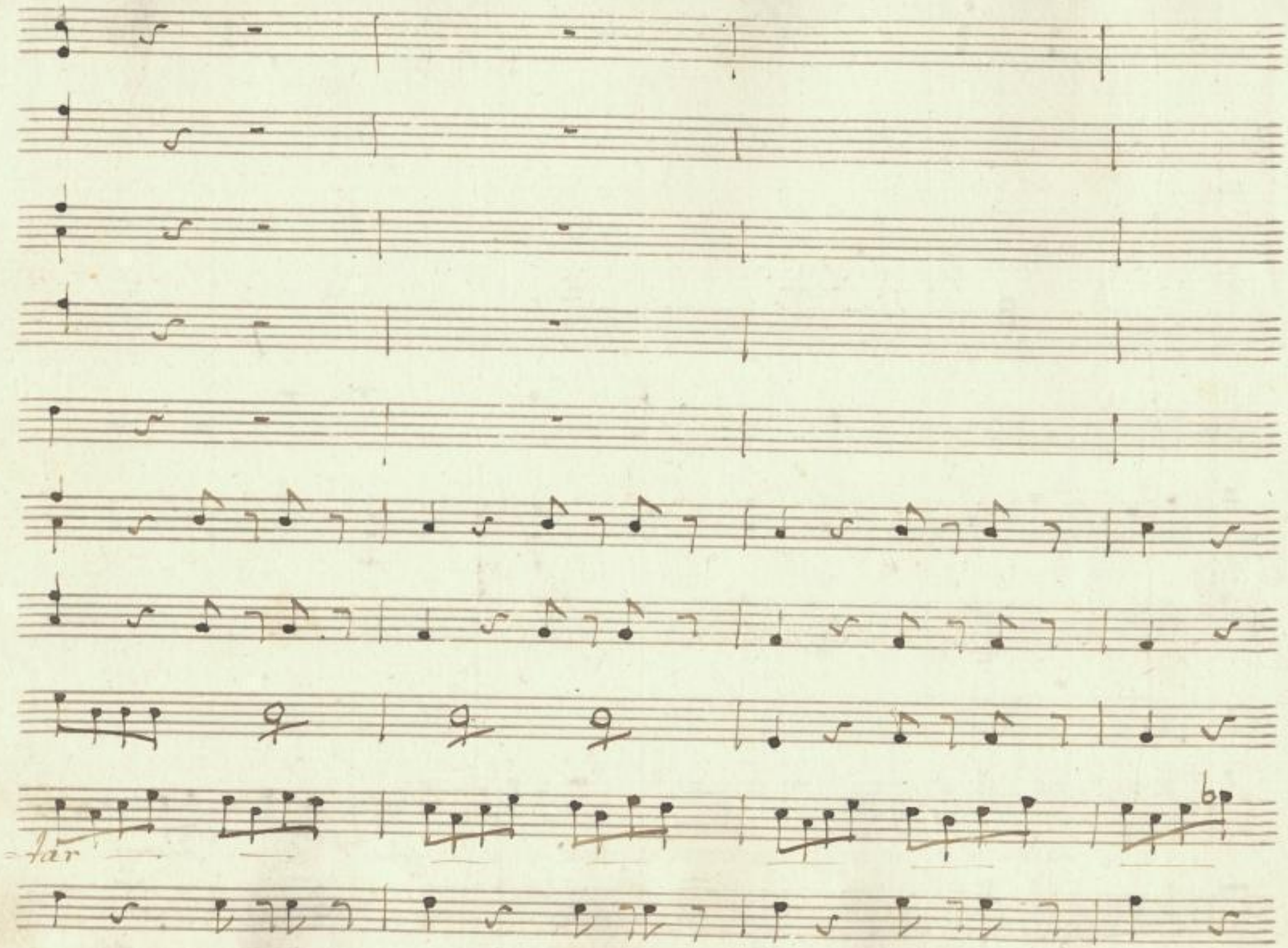

SLUB
Wir führen Wissen.
http://di... Semperoper Dresden
Sempereper
Dresden
gefördert von der
Deutschen Forschungsgemeinschaft
DFG

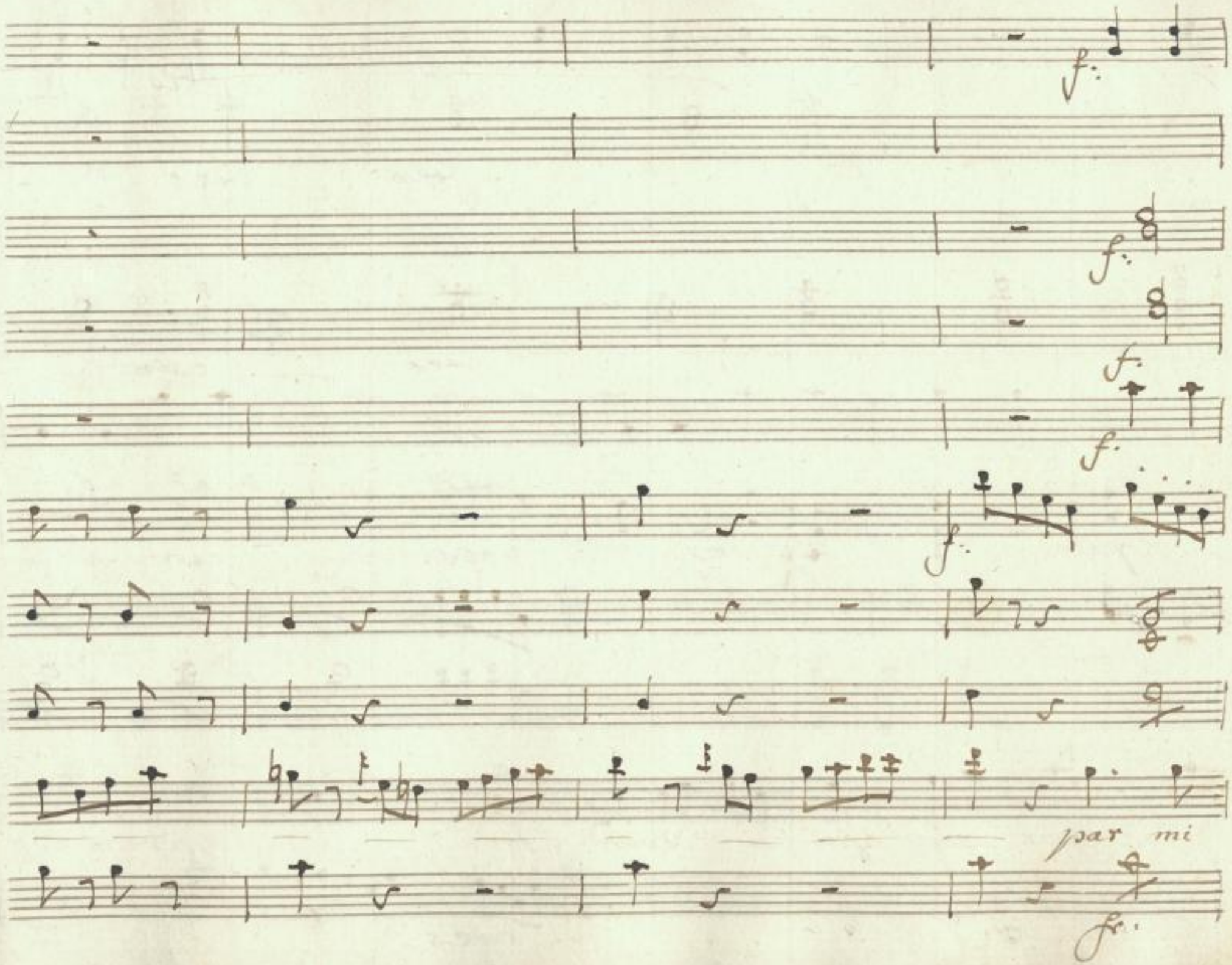

SLUB
Wir führen Wissen.
http://di... Semperoper Dresden
...79760622/194
gefördert von der Deutschen Forschungsgemeinschaft
DFG

cres:

p:

cres:

cres

cres:

con

p:

p:

cres:

con

già par mi già di diven - far di — diven -

pp.

cres:

SLUB Wir führen Wissen. http://digital.slub-dresden.de/id479760622/195 Semperoper Dresden gefördert von der Deutschen Forschungsgemeinschaft DFG

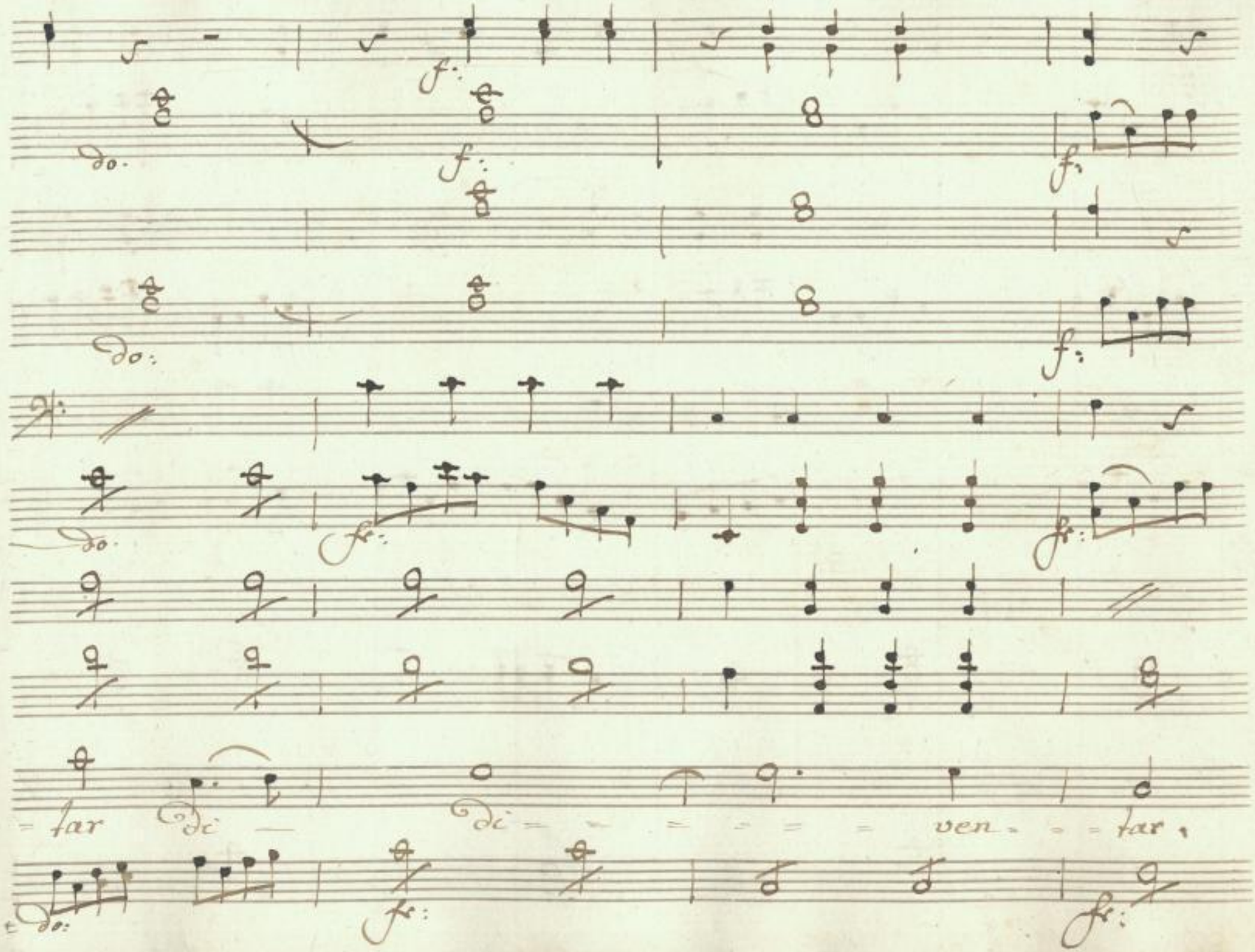

SLUB
Wir führen Wissen.
http://di... Semperoper Dresden
gefördert von der Deutschen Forschungsgemeinschaft
DFG

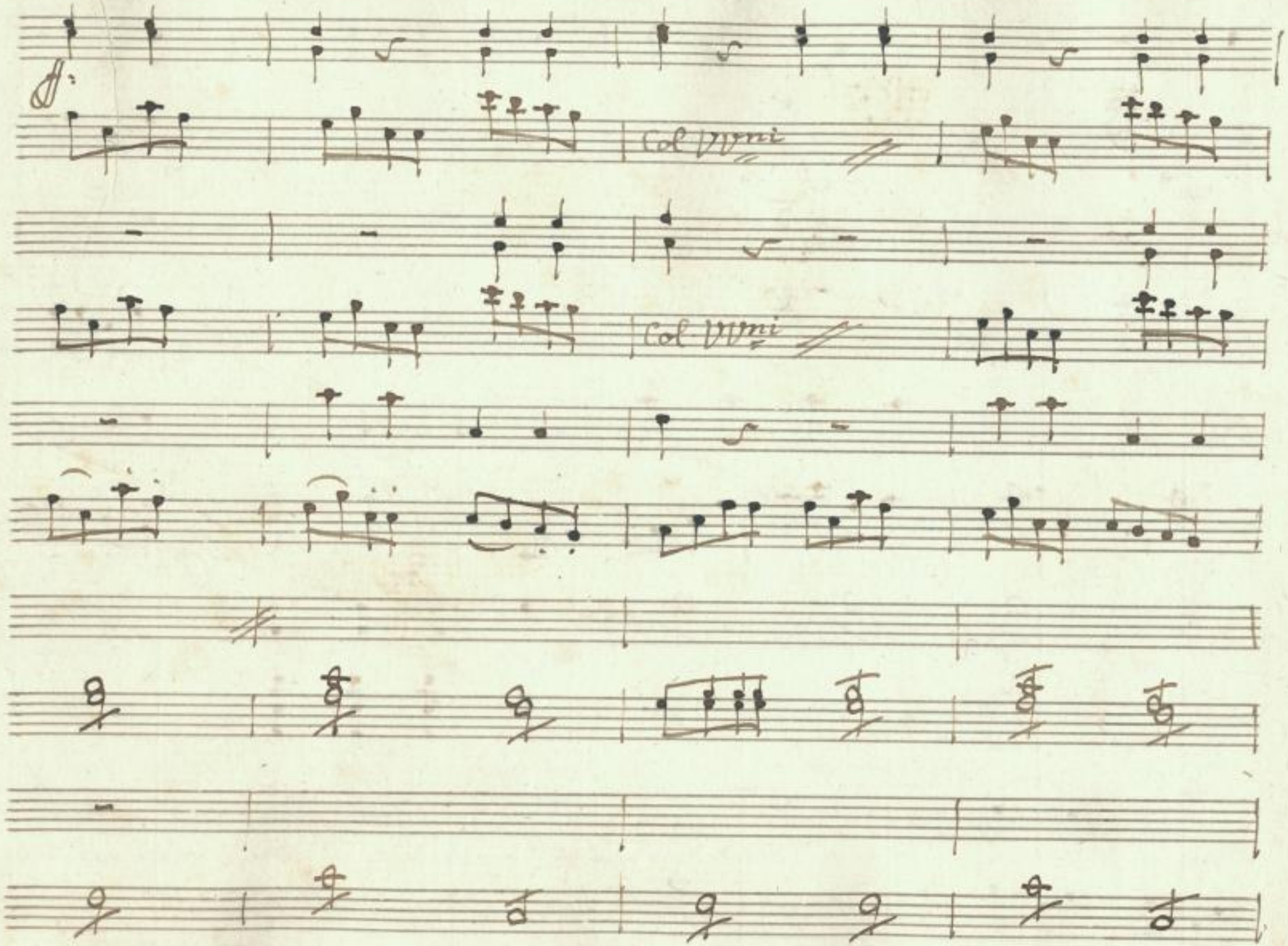

SLUB
Wir führen Wissen.
http://di... Semperoper Dresden
gefördert von der Deutschen Forschungsgemeinschaft
DFG

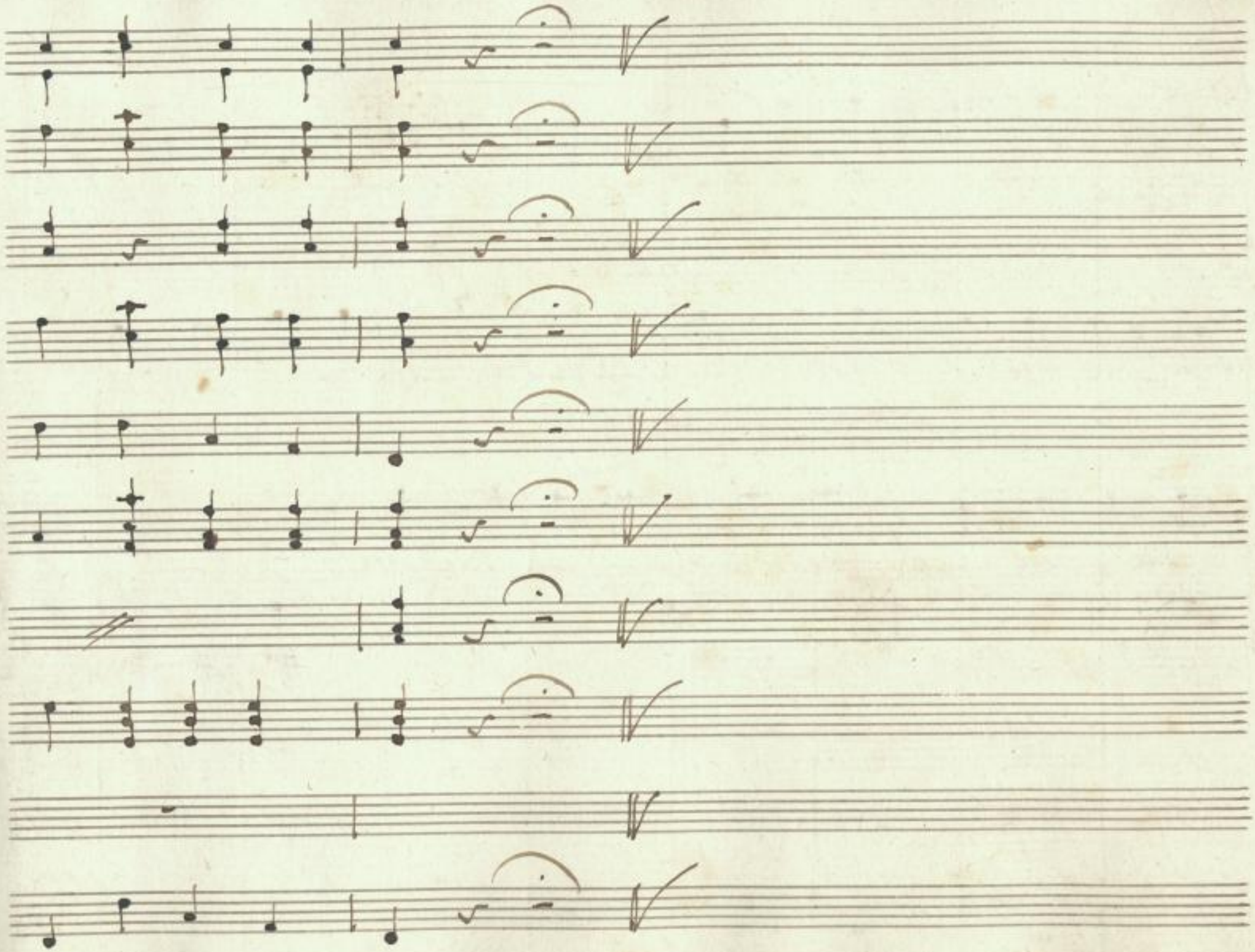

SLUB
Wir führen Wissen.
http://di... Semperoper Dresden
...79760622/198
gefördert von der Deutschen Forschungsgemeinschaft
DFG

Sc: V.a

il Conte.

Oh stelle! eccomi al colmo di mia felici=

=tà! de miei ri= vali la caterva or aspetto de=

=cisa è la gran lite: io son l'eletto.

Segue Coro.

SLUB Wir führen Wissen. http://di... Sempereper Dresden 79760622/199 gefördert von der Deutschen Forschungsgemeinschaft DFG

No. 6.

Corni in B.

Oboe.

Fagotti

Violini

Viola

Coro di

6 Servi

di

Bottega

Coro di gente

Basso

f.

f.

f.

Col Basso

f.

Col Basso

Allegro.

f.

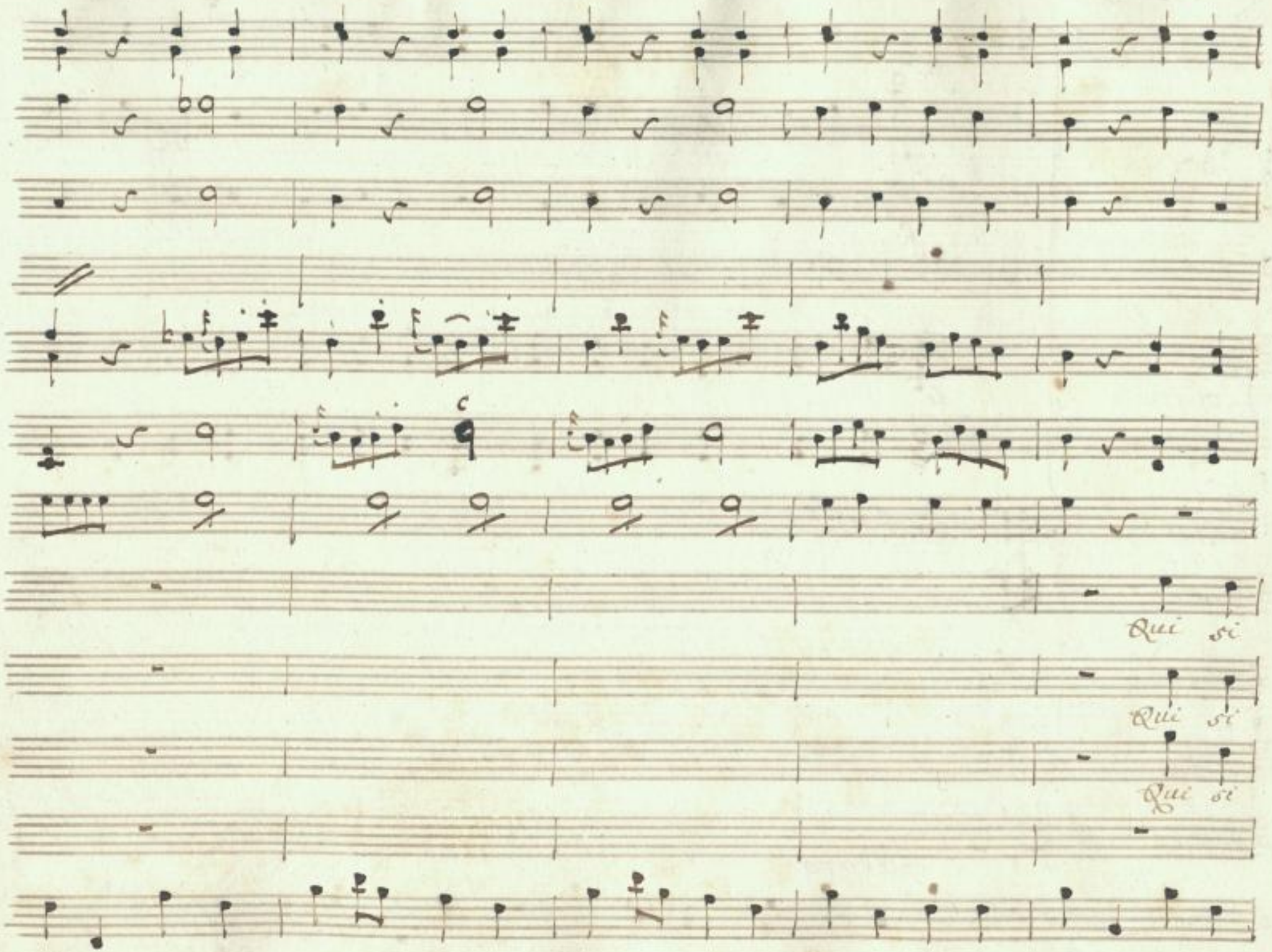

SLUB
Wir führen Wissen.
http://di... Semperoper Dresden
Sammlung 1379760622/201
gefördert von der Deutschen Forschungsgemeinschaft
DFG

ff

ff

danno acque perfetto qui ge - lati, ed Erba The qui si

ff

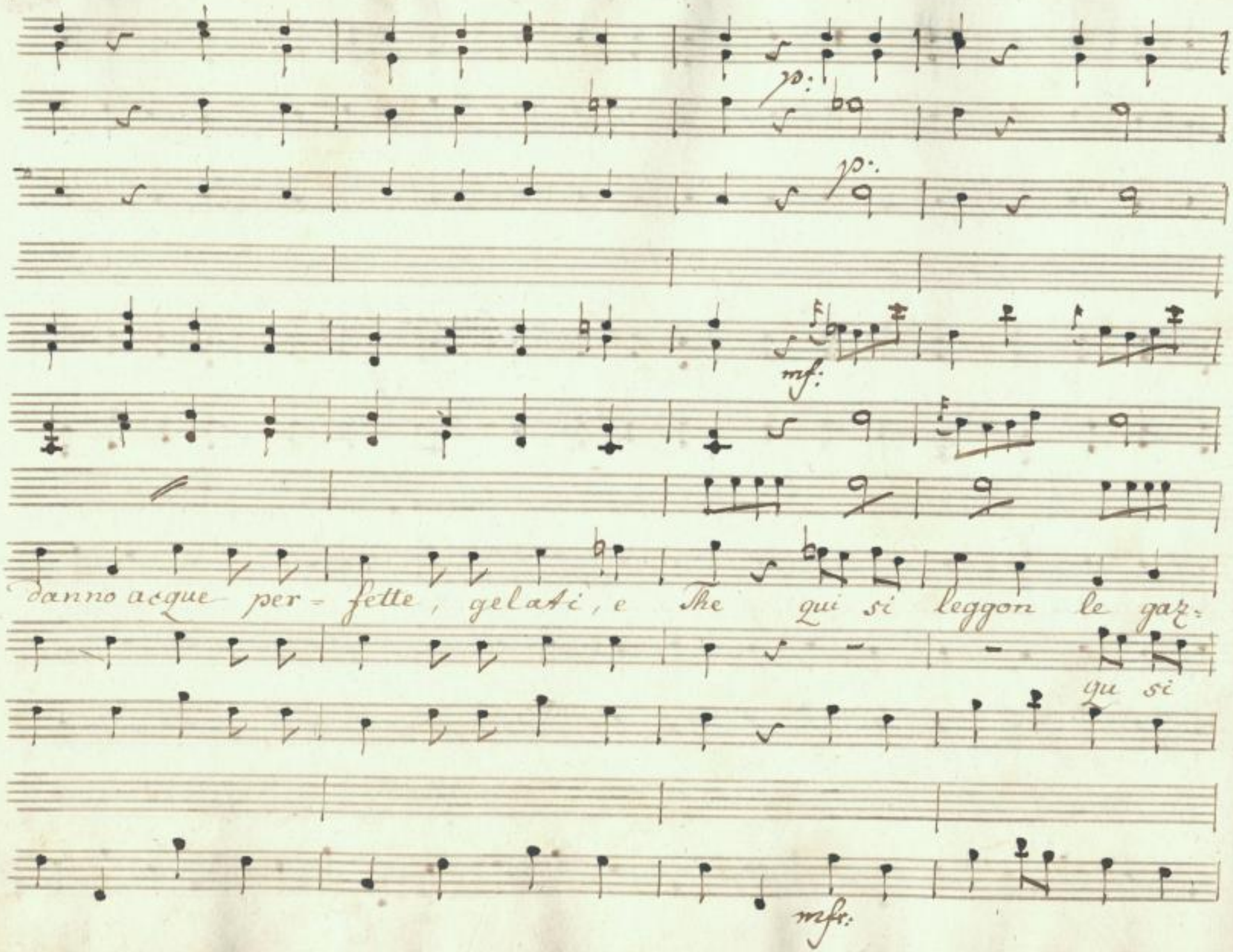

SLUB
Wir führen Wissen.
http://di... Semperoper Dresden
Sedaprolo id379760622/203
gefördert von der Deutschen Forschungsgemeinschaft
DFG

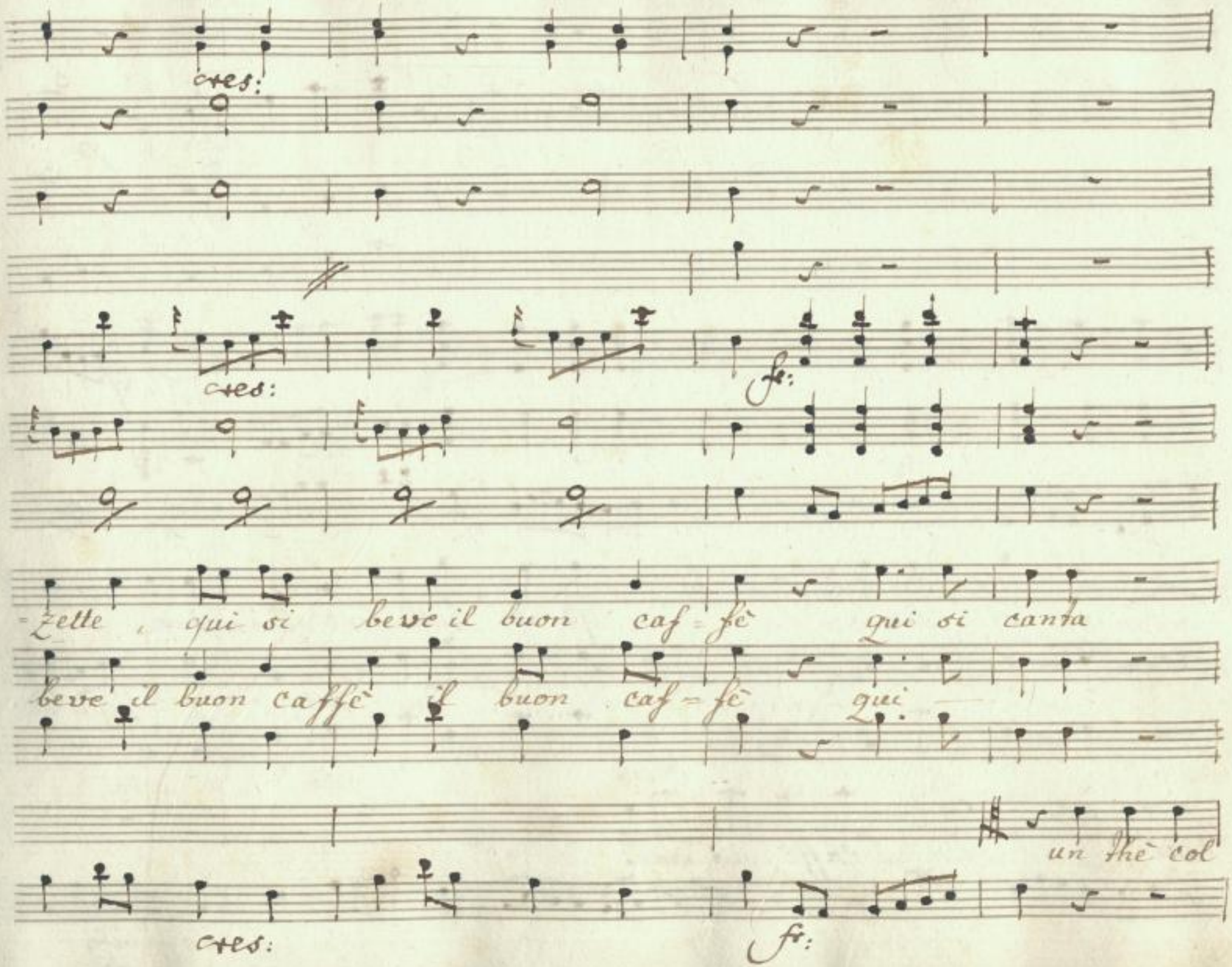

SLUB
Wir führen Wissen.
http://dig... Semperoper Dresden
Sachsen/id379760622/204
gefördert von der Deutschen Forschungsgemeinschaft
DFG

p:

mf

qui si suona qui di tutto v'è abbondanza

qui si

Obers

latte caffè mit Sane ~~Obers~~

mfr:

SLUB
Wir führen Wissen.
http://di... Semperoper Dresden
Sempere...d379760622/205
gefördert von der Deutschen Forschungsgemeinschaft
DFG

SLUB
Wir führen Wissen.
http://di[...]d[...]79760622/206
Semperoper
Dresden
gefördert von der
Deutschen Forschungsgemeinschaft
DFG

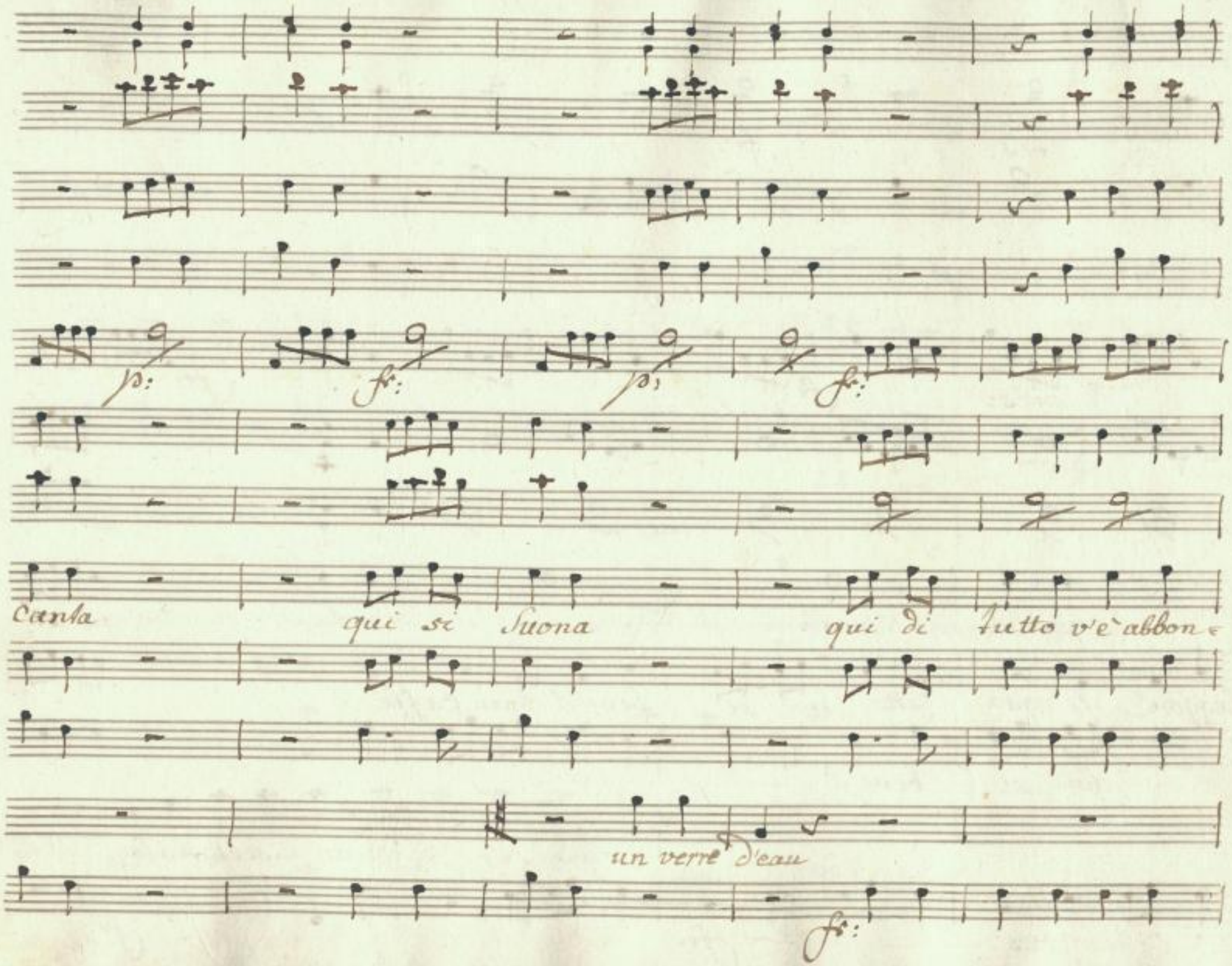

SLUB
Wir führen Wissen.
http://dig... Sempereper Dresden
gefördert von der Deutschen Forschungsgemeinschaft
DFG

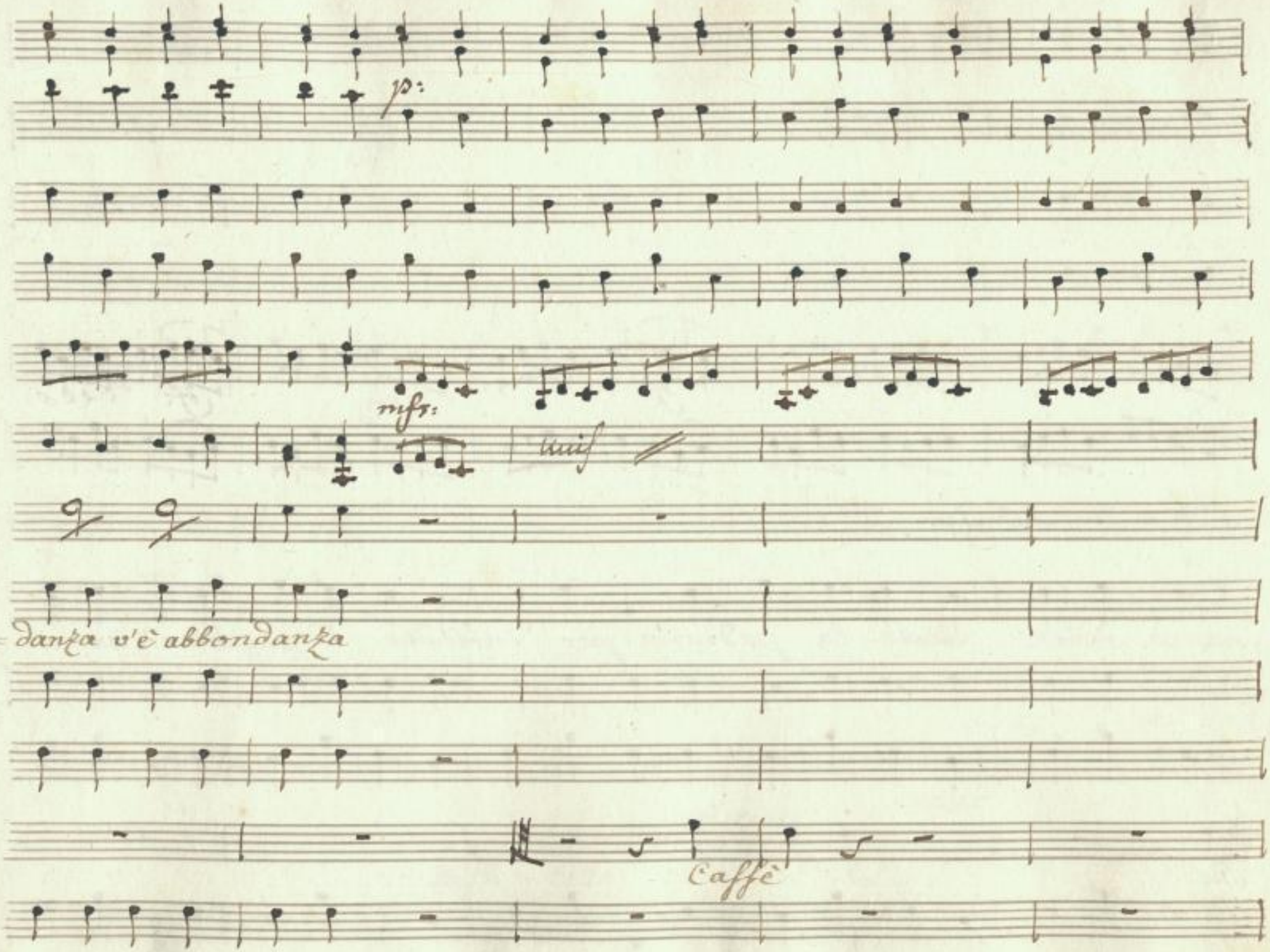

SLUB
Wir führen Wissen.
http://di... Semperoper Dresden
Sachsen/id/379760622/208
gefördert von der Deutschen Forschungsgemeinschaft
DFG

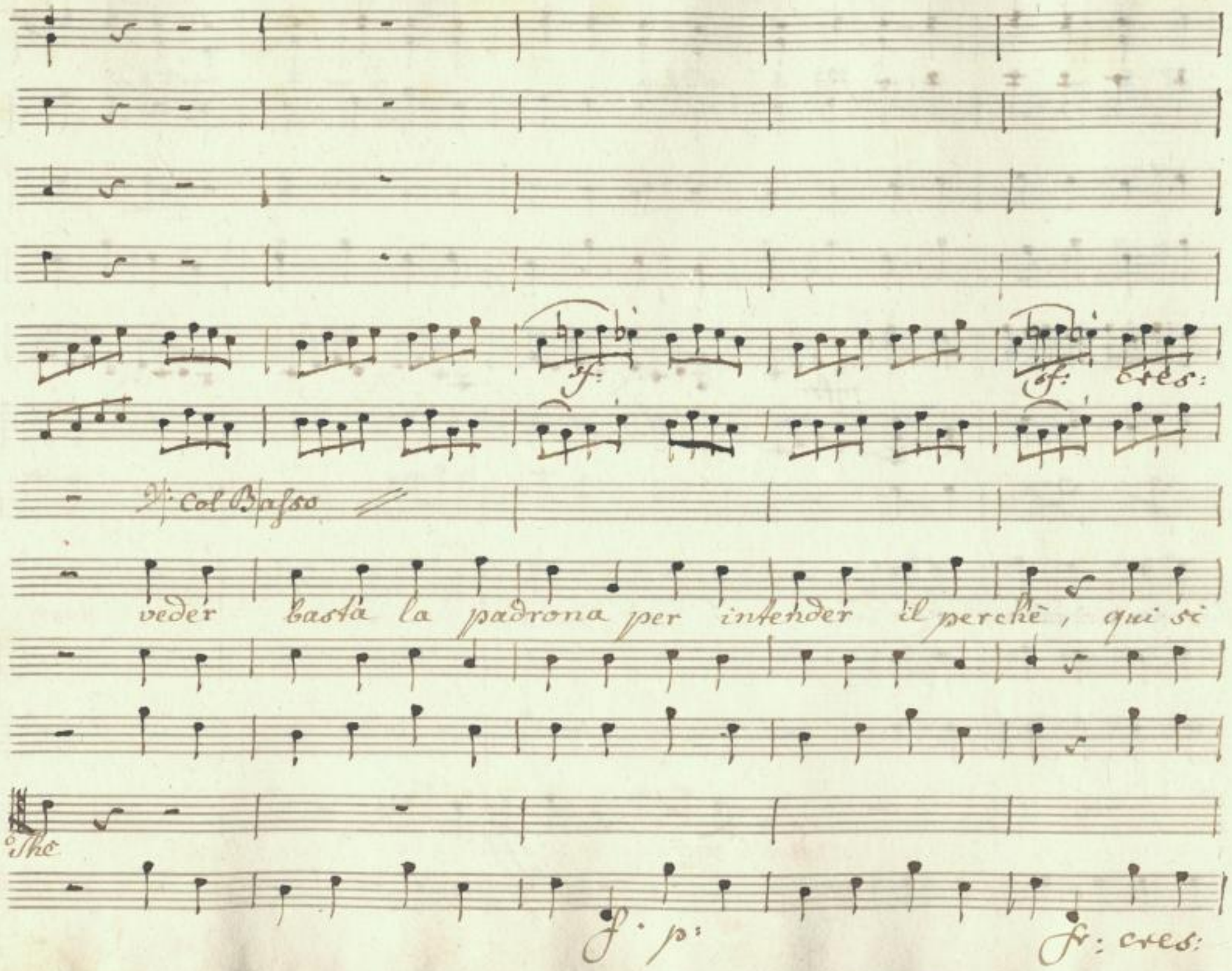

SLUB
Wir führen Wissen.
http://di... Semperoper Dresden
gefördert von der Deutschen Forschungsgemeinschaft
DFG

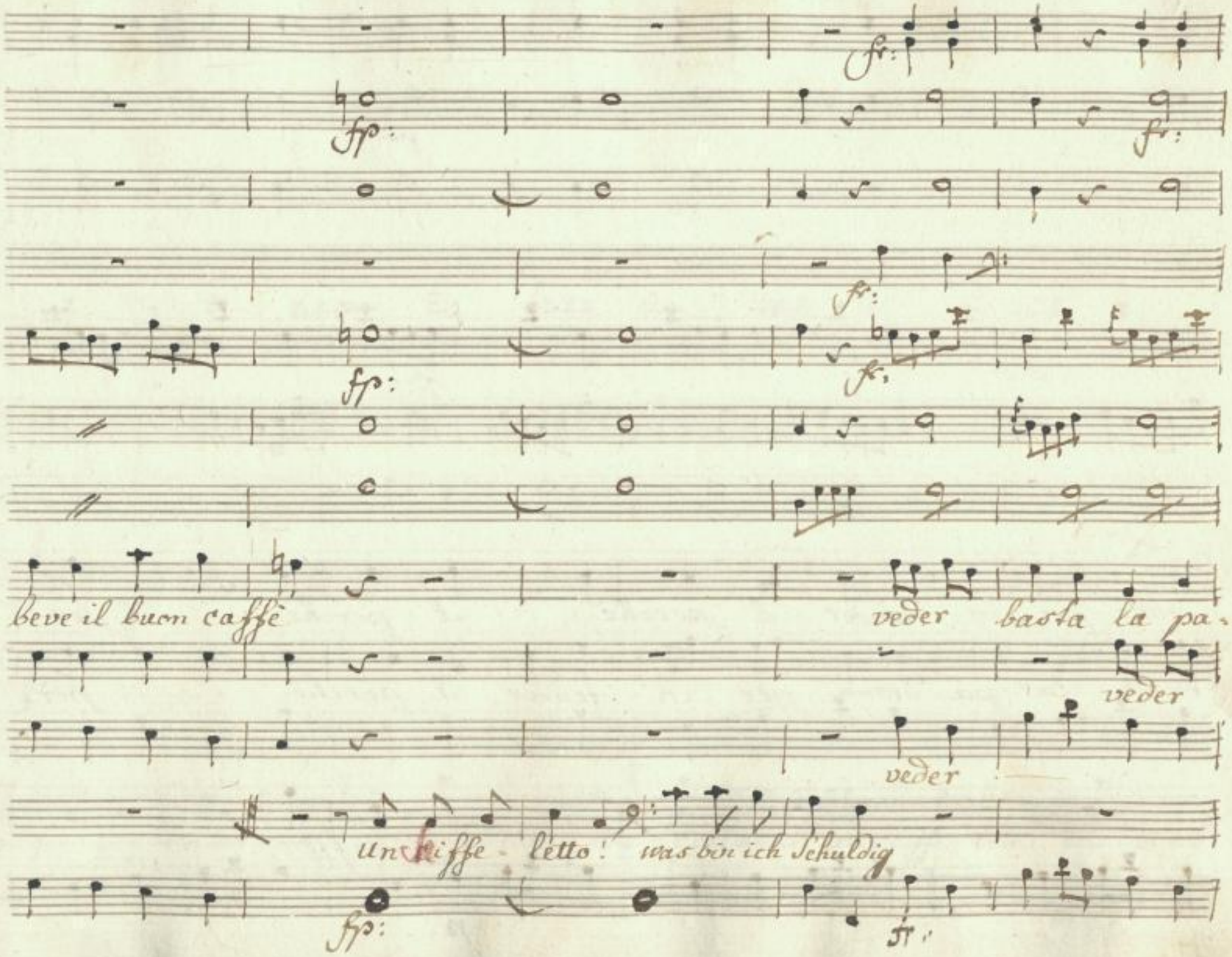

SLUB
Wir führen Wissen.
http://dig... Semperoper Dresden
Sachsen/id379760622/210
gefördert von der Deutschen Forschungsgemeinschaft
DFG

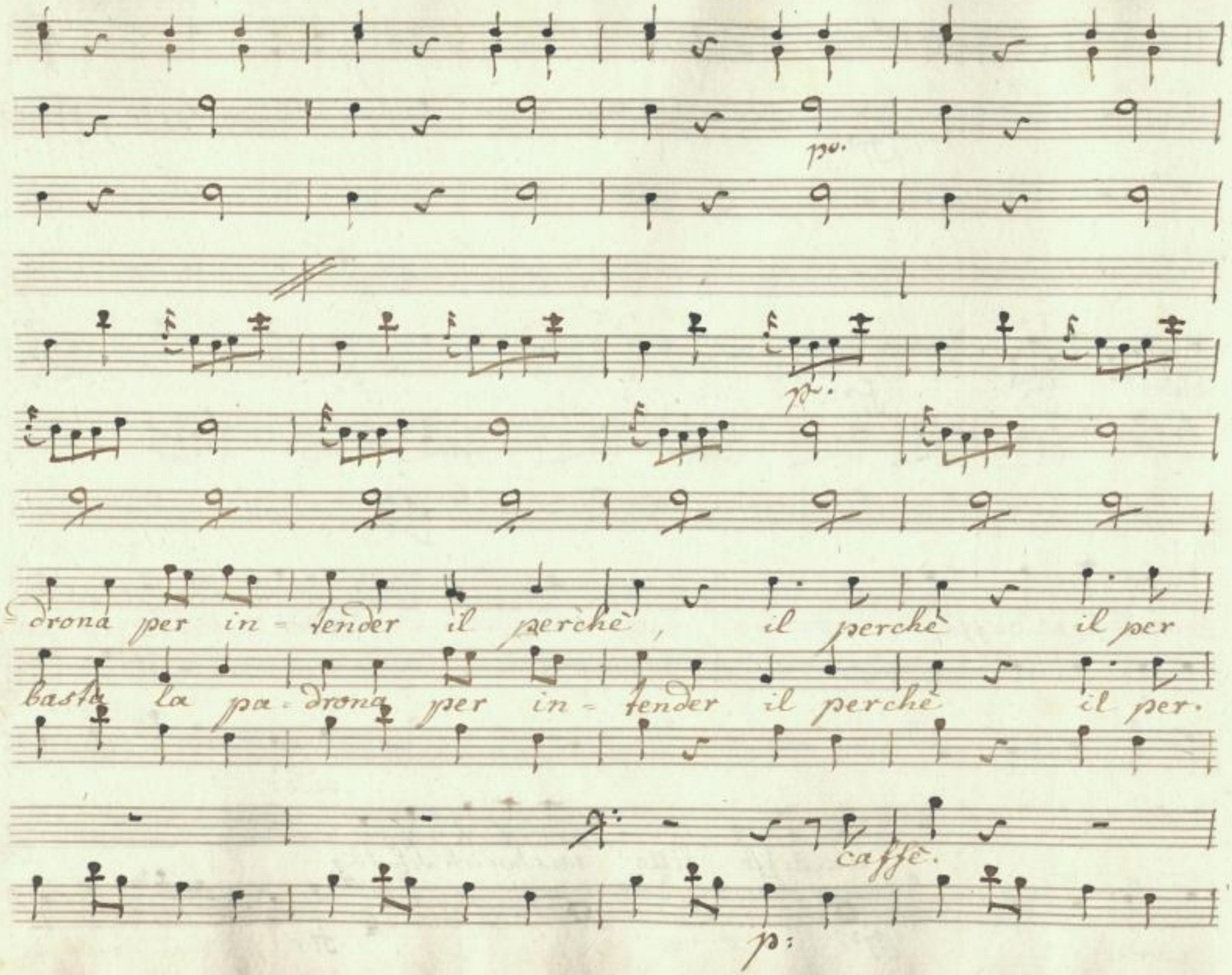

SLUB
Wir führen Wissen.
http://di... Semperoper Dresden
gefördert von der Deutschen Forschungsgemeinschaft DFG

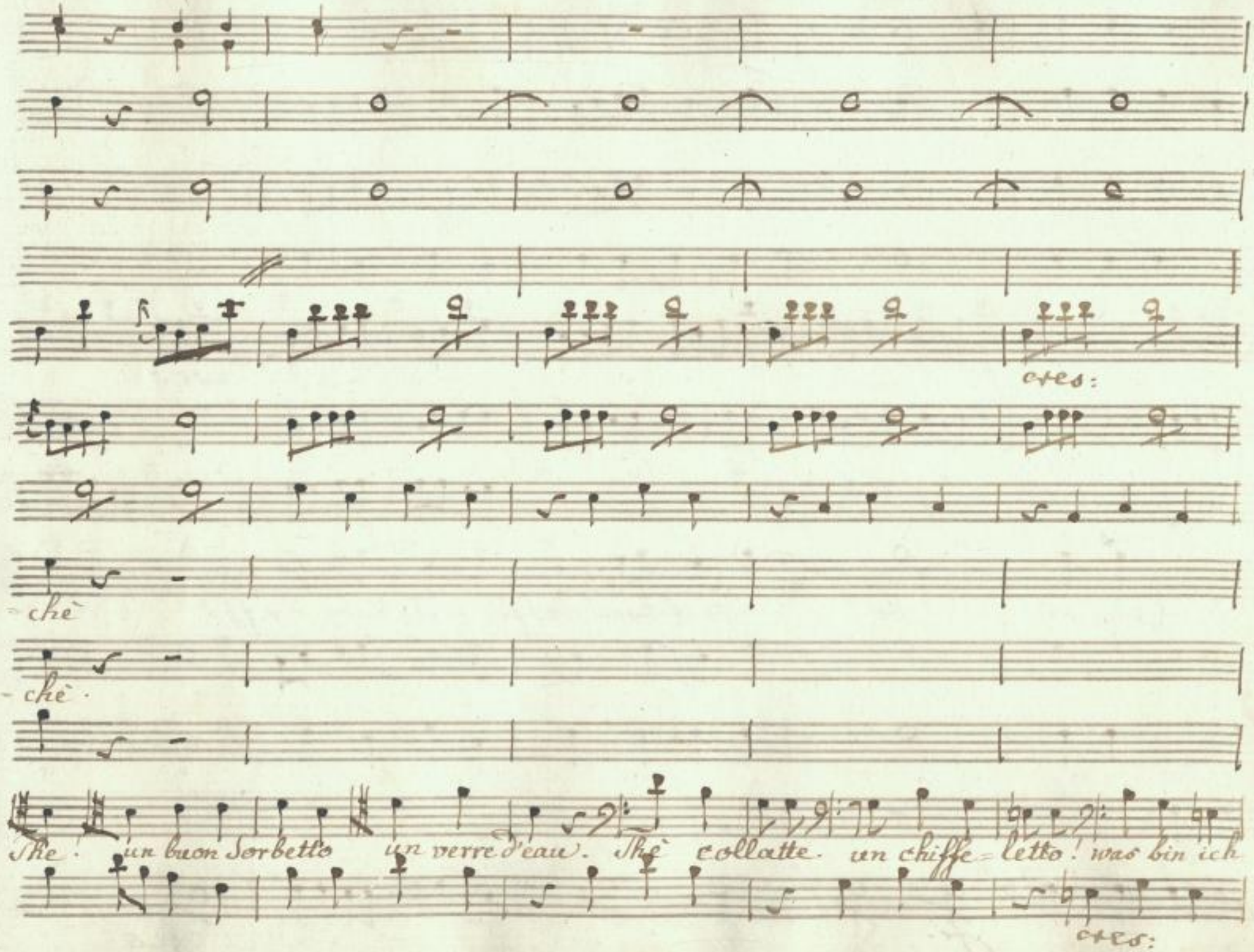

SLUB
Wir führen Wissen.
http://di... Semperoper Dresden
gefördert von der Deutschen Forschungsgemeinschaft
DFG

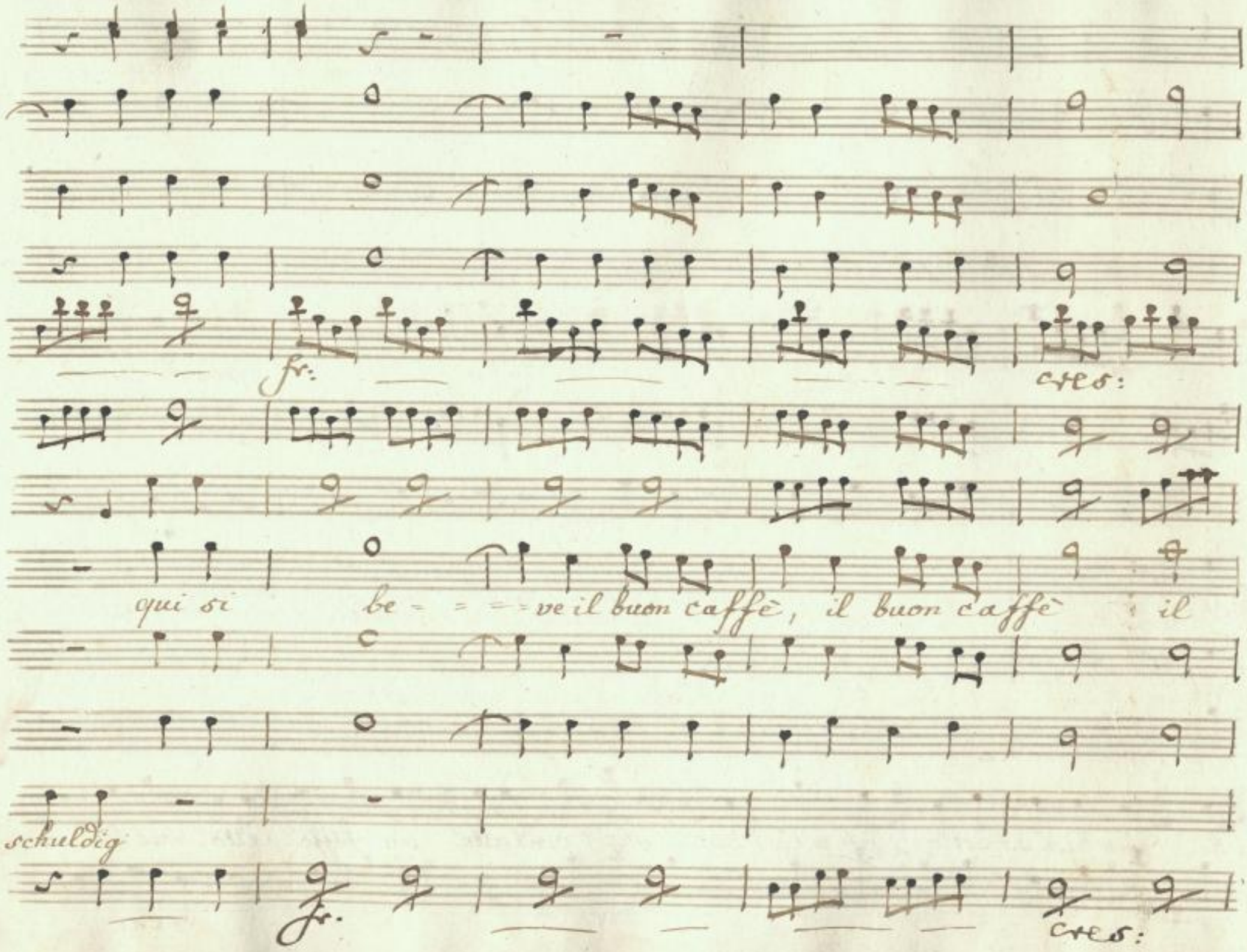

SLUB
Wir führen Wissen.
http://di... Semperoper Dresden
Sammelobjekt 379760622/213
gefördert von der Deutschen Forschungsgemeinschaft
DFG

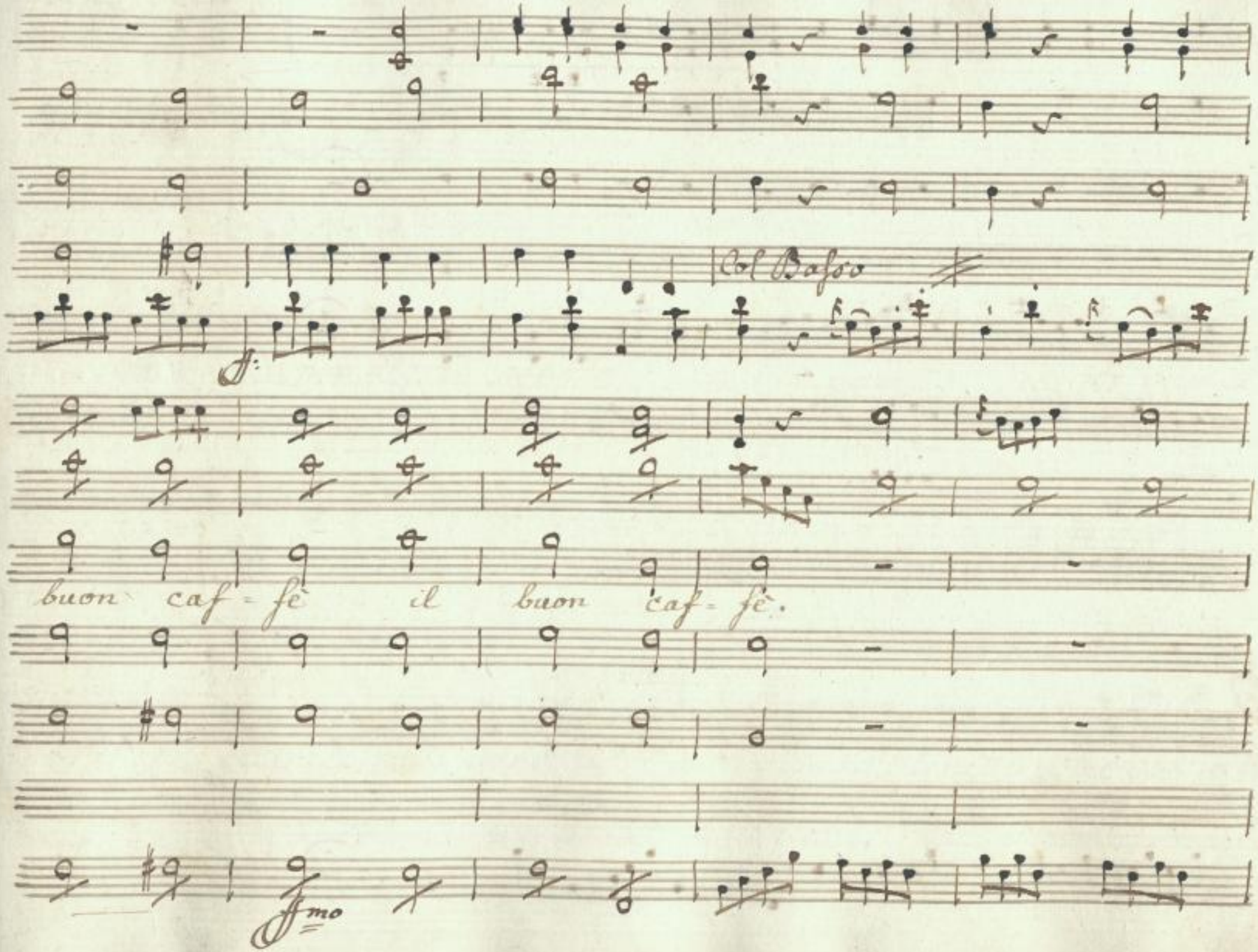

SLUB
Wir führen Wissen.
http://dig... Semperoper Dresden
gefördert von der Deutschen Forschungsgemeinschaft
DFG

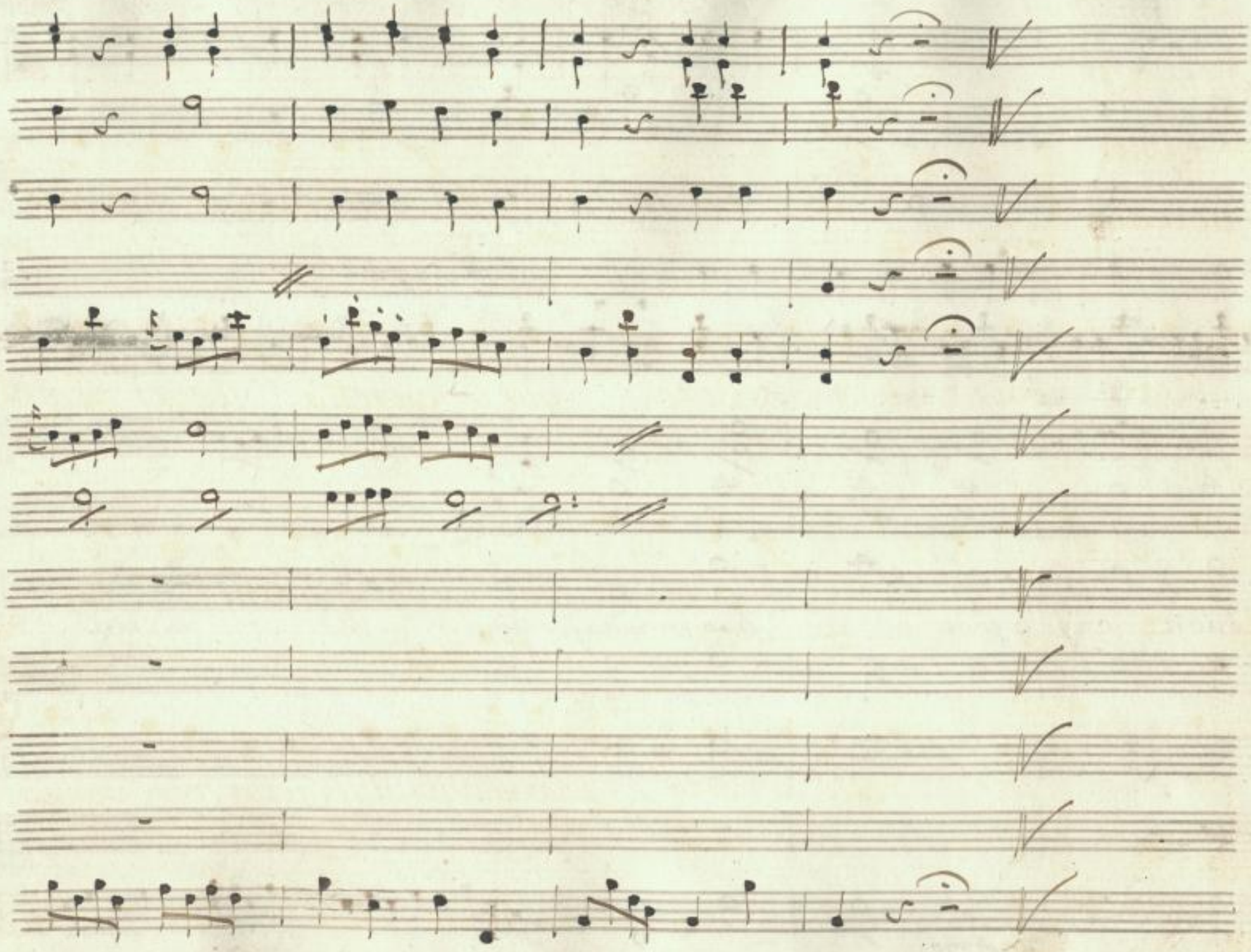

SLUB
Wir führen Wissen.
http://di... Semperoper Dresden
gefördert von der Deutschen Forschungsgemeinschaft DFG

|: dopo il Coro :|

Scena VI.ª

Il Conte e Rubinetto.

Il Conte.

Cos'è tal petu- lanza! qui non si può pas-

= sare, qui non si può sedere, qui la gazetta legger non si

può, o vi quietate o me ne vò, chi giovani! caf-

Rub.

= fè. ecco: resti servita!

Conte.

buon giorno Rubinetto come vanno le

Rub: Conte. Rub:

cose? benissimo. il negozio và ben? Oh bene as=

Conte

sai. naturalmente marchesi Cava= lieri,

Rub: Conte

Principi, negozianti. il Caffè si raf= fredda. Odimi: in

Rub:

quanti siete alla concorrenza della piazza? Madama o mio Si=

SLUB Wir führen Wissen. http://di... Semperoper Dresden 1379760622/217 gefördert von der Deutschen Forschungsgemeinschaft DFG

=gnore, fà quelche piace a lei da galantuom io tratto, e alla padrona

Conte

mia guardian non fò, ne spia. Bricon cosi favelli, a un

44

Rub:

cavalier mio pari? ad esser cavalier o mio Signor, impari.

Siegue Scena VII.a

Scena VII.ª Il Conte

Temerario insolente non son chi' sono,
se non fò vendetta su tutta la tua vil razza villana: ma chi
vien! scirocco, o tramontana.

segue il Terzetto.

SLUB Wir führen Wissen. http://dig... Semperoper Dresden gefördert von der Deutschen Forschungsgemeinschaft DFG

N.o 78

Corni in C.

Clarin: in B

Oboe

Fagotti

Violini

f. cres: p.

Viola

Giovanina

D. Leardo

Il Marchese

Io saprò con questa

Allegro.

for. pia

SLUB Wir führen Wissen. http://di... Semperoper Dresden 79760622/220 gefördert von der Deutschen Forschungsgemeinschaft DFG

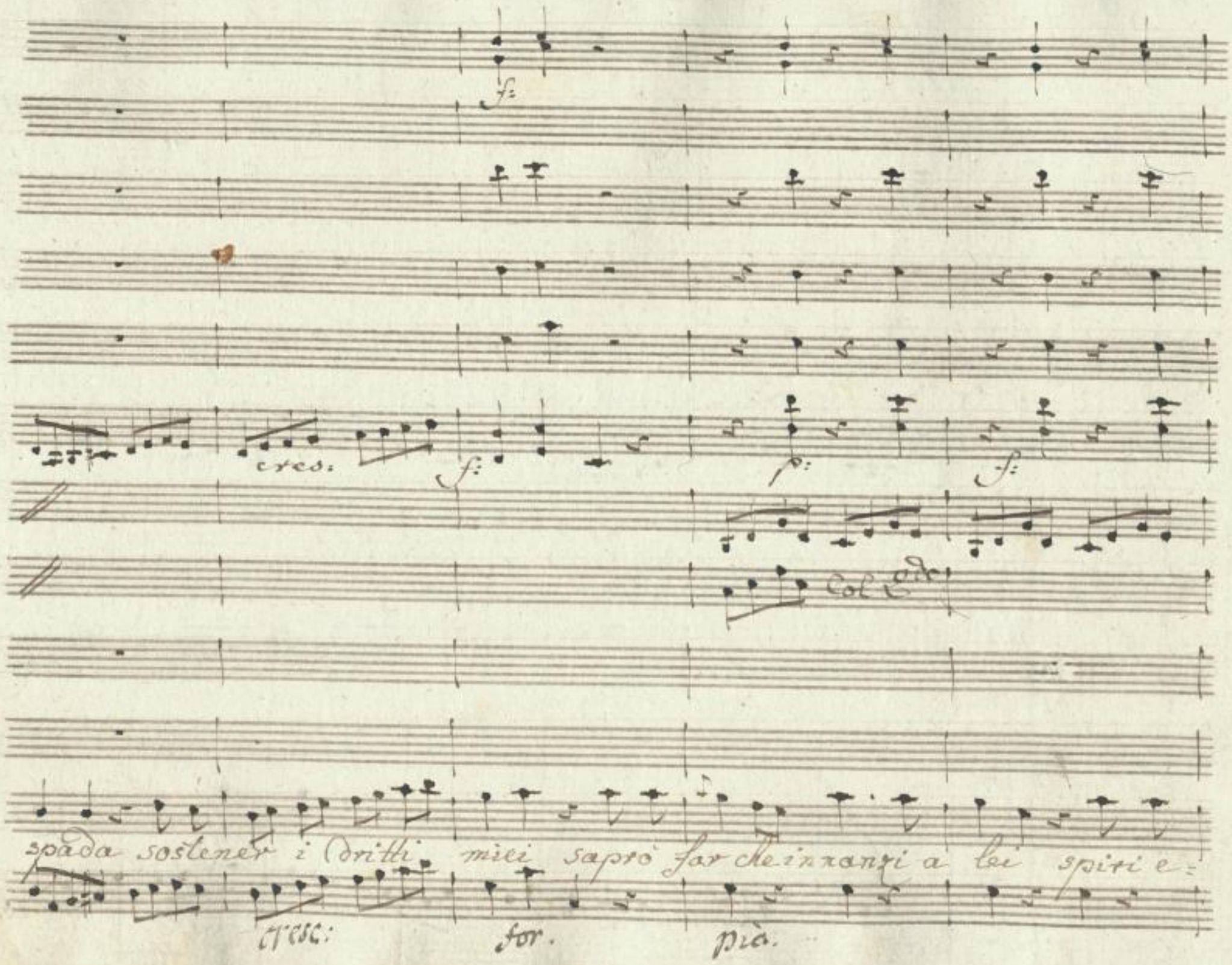

SLUB
Wir führen Wissen.
http://di... Semperoper Dresden
Sachsen/id/379760622/221
gefördert von der Deutschen Forschungsgemeinschaft
DFG

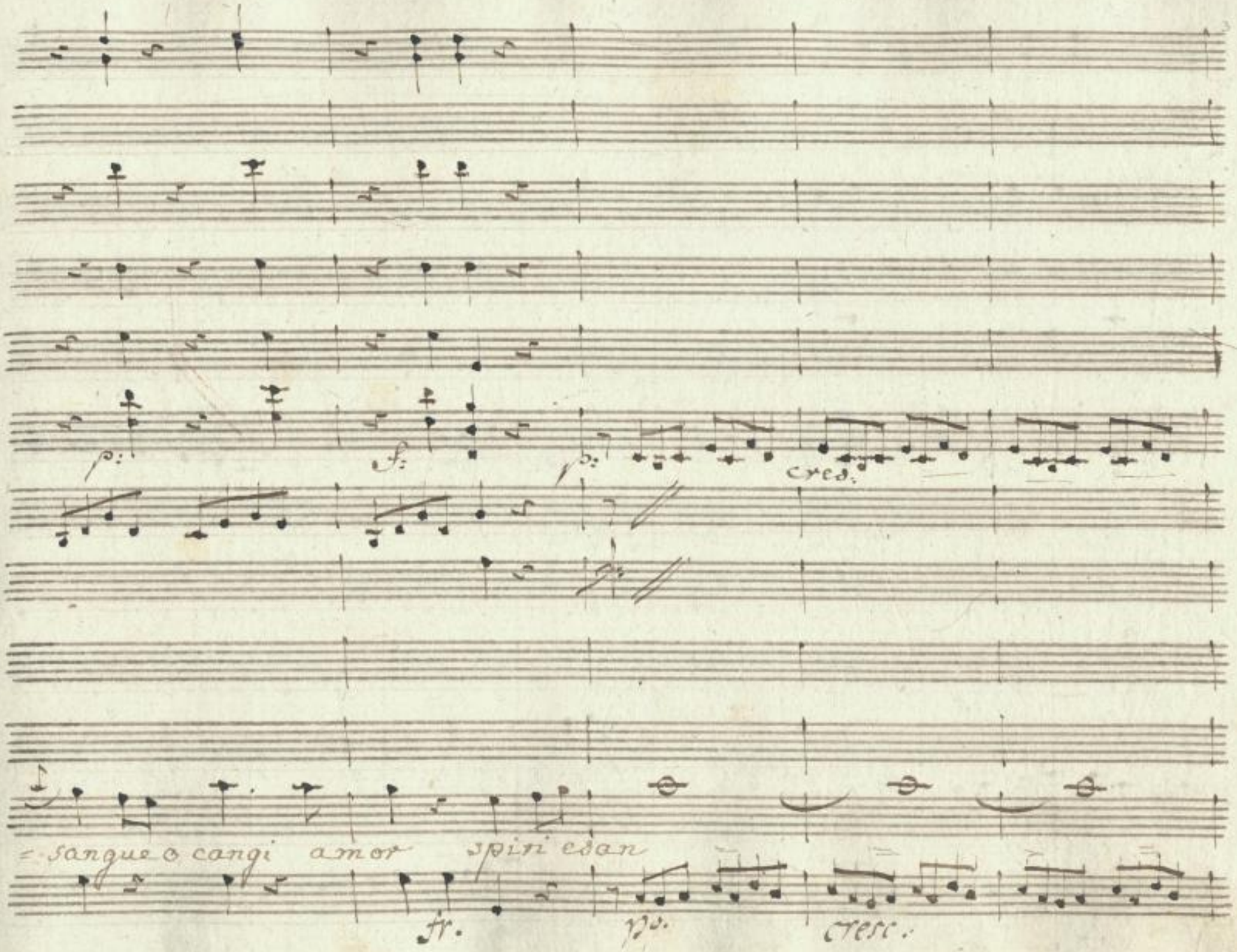

SLUB
Wir führen Wissen.
http://di... Semperoper Dresden
gefördert von der Deutschen Forschungsgemeinschaft
DFG

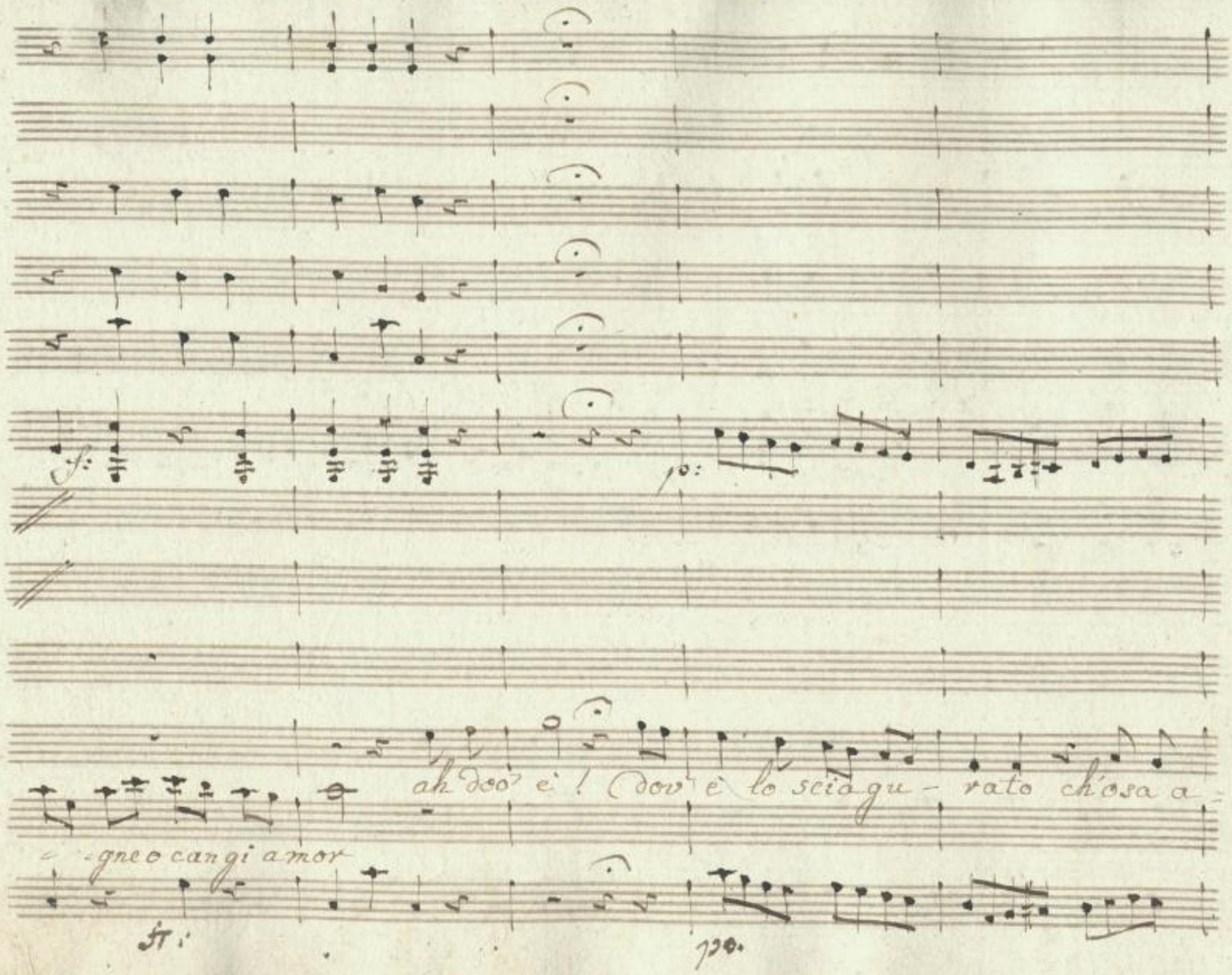
ah doo' è! Dov' è lo sciagu - rato ch'osa a -
- gneo cangi amor

cres: f: p: f: p:

Col 2do

-mar l'idolo mio? ceda a me l'oggetto amato o paventi il mio fu-

cresc. for. pia fr. p.

SLUB Wir führen Wissen. http://di... Semperoper Dresden 079760622/224 gefördert von der Deutschen Forschungsgemeinschaft DFG

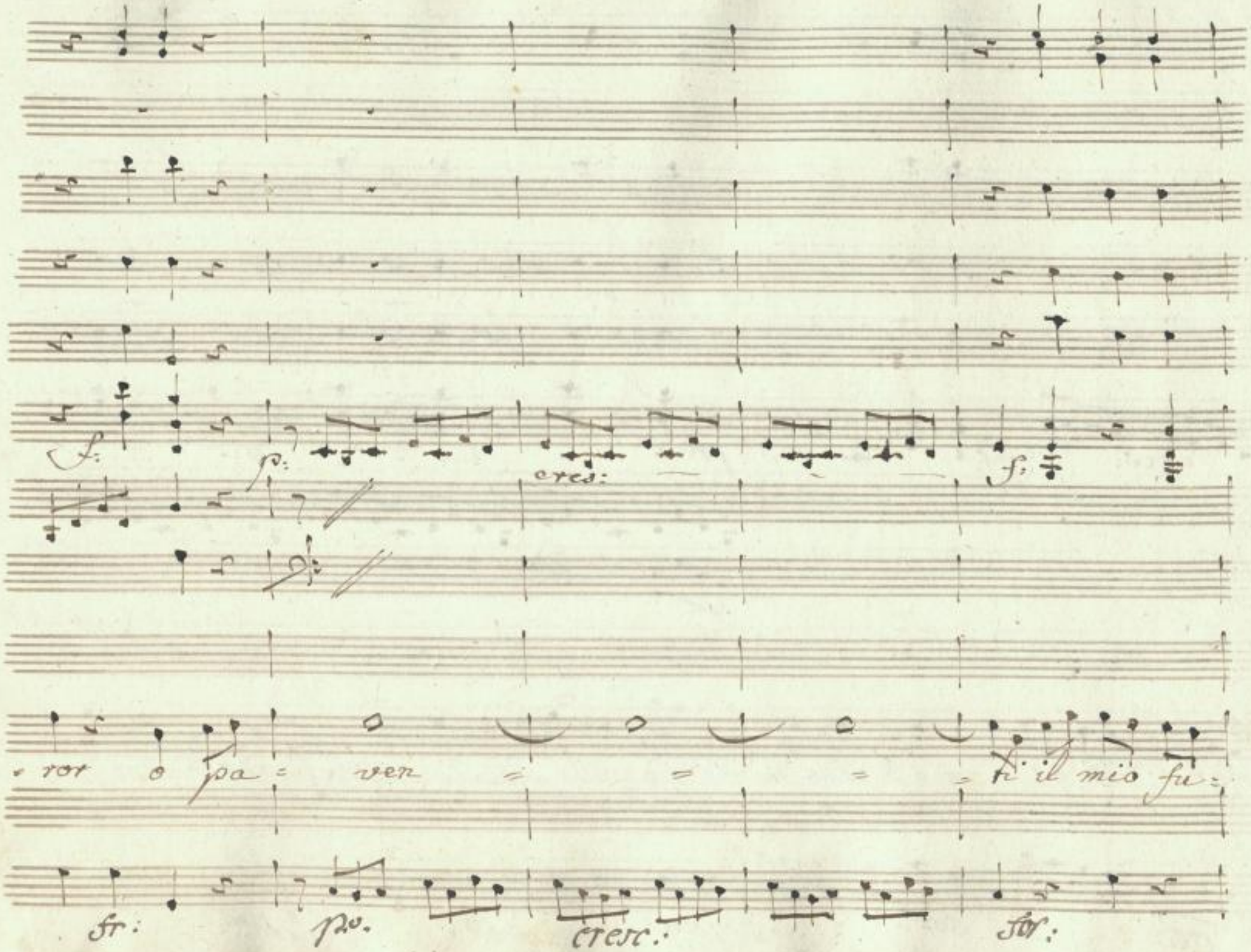

SLUB
Wir führen Wissen.
http://di... Semperoper Dresden
Sempereper 1379760622/225
gefördert von der Deutschen Forschungsgemeinschaft
DFG

Cosa son questi schiamazzi quell'ardir quei brandi ignudi? quell'ar-

-tor

po.

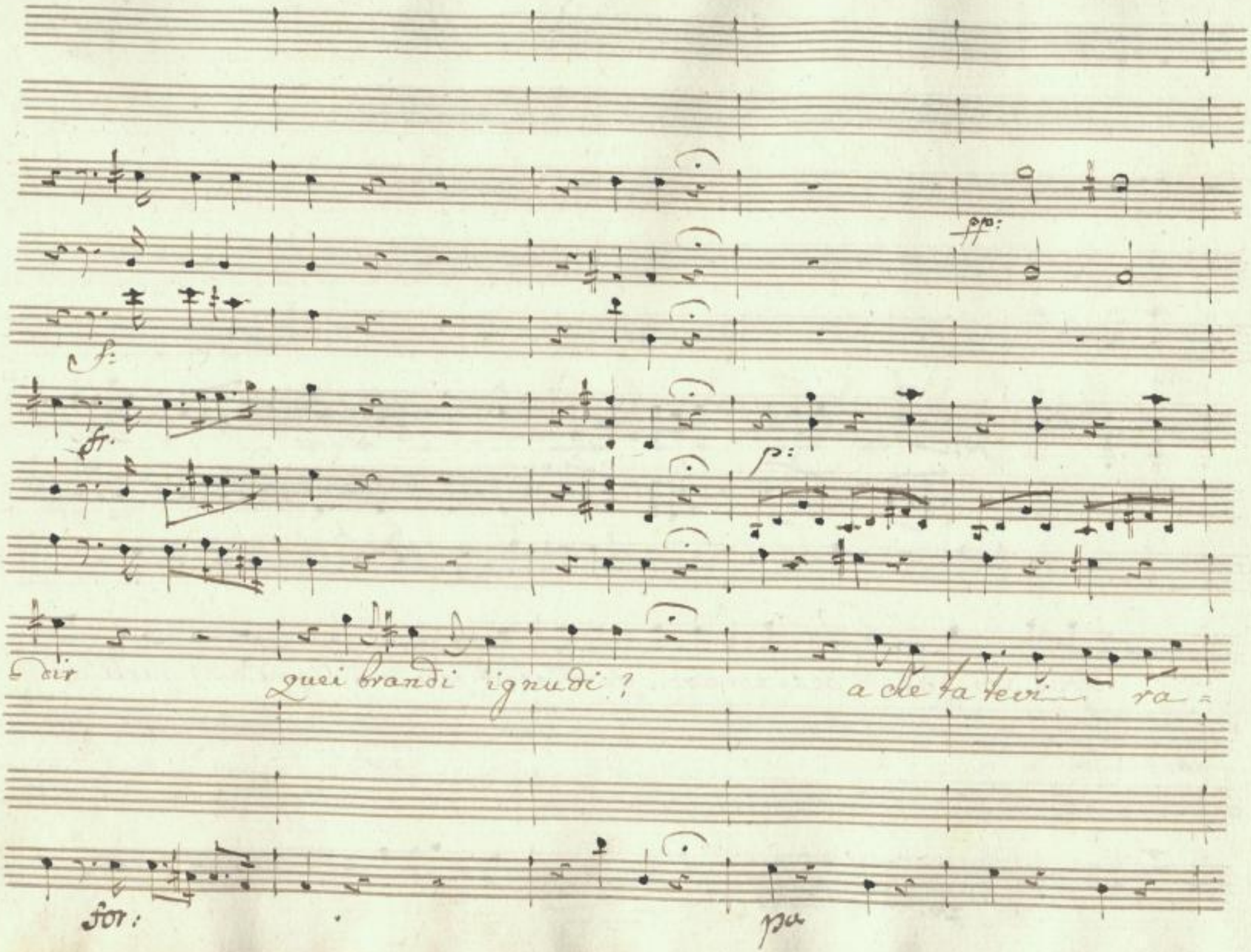

SLUB
Wir führen Wissen.
http://dig... Semperoper Dresden
Sammelobjekt 379760622/227
gefördert von der Deutschen Forschungsgemeinschaft
DFG

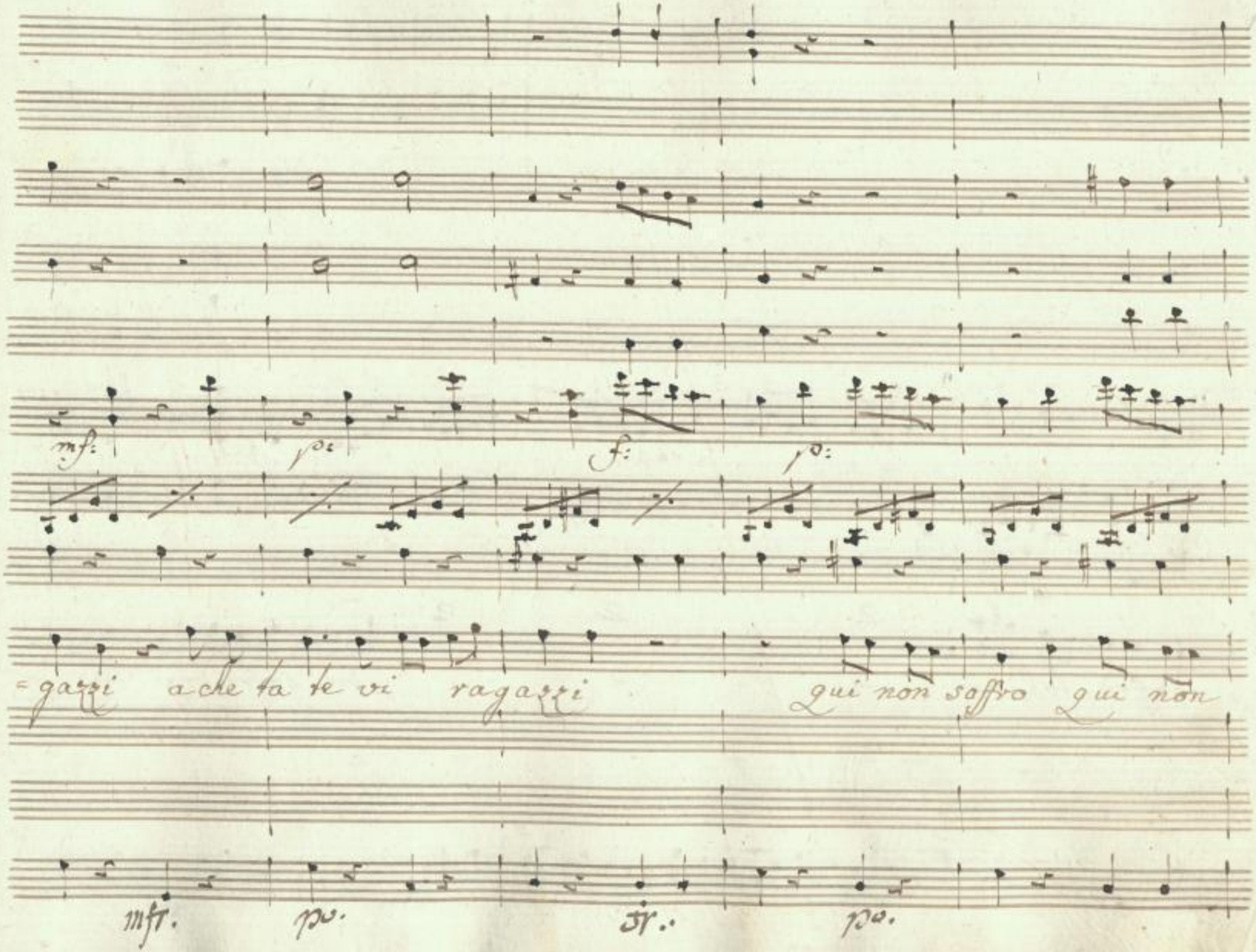

SLUB
Wir führen Wissen.
http://di... Semperoper Dresden
Sempere...d379760622/228
gefördert von der Deutschen Forschungsgemeinschaft
DFG

cres:

f:

soffro tal ru = mor = = = non soffro tal ru =

cresc:

for:

SLUB
Wir führen Wissen.
http://di... Semperoper Dresden
gefördert von der Deutschen Forschungsgemeinschaft
DFG

p:

p:

p:

- mor.

la cagion - dei sde = gni miei

pia.

SLUB
Wir führen Wissen.
http://di... Semperoper Dresden
Sachsen/id/379760622/230
gefördert von der Deutschen Forschungsgemeinschaft
DFG

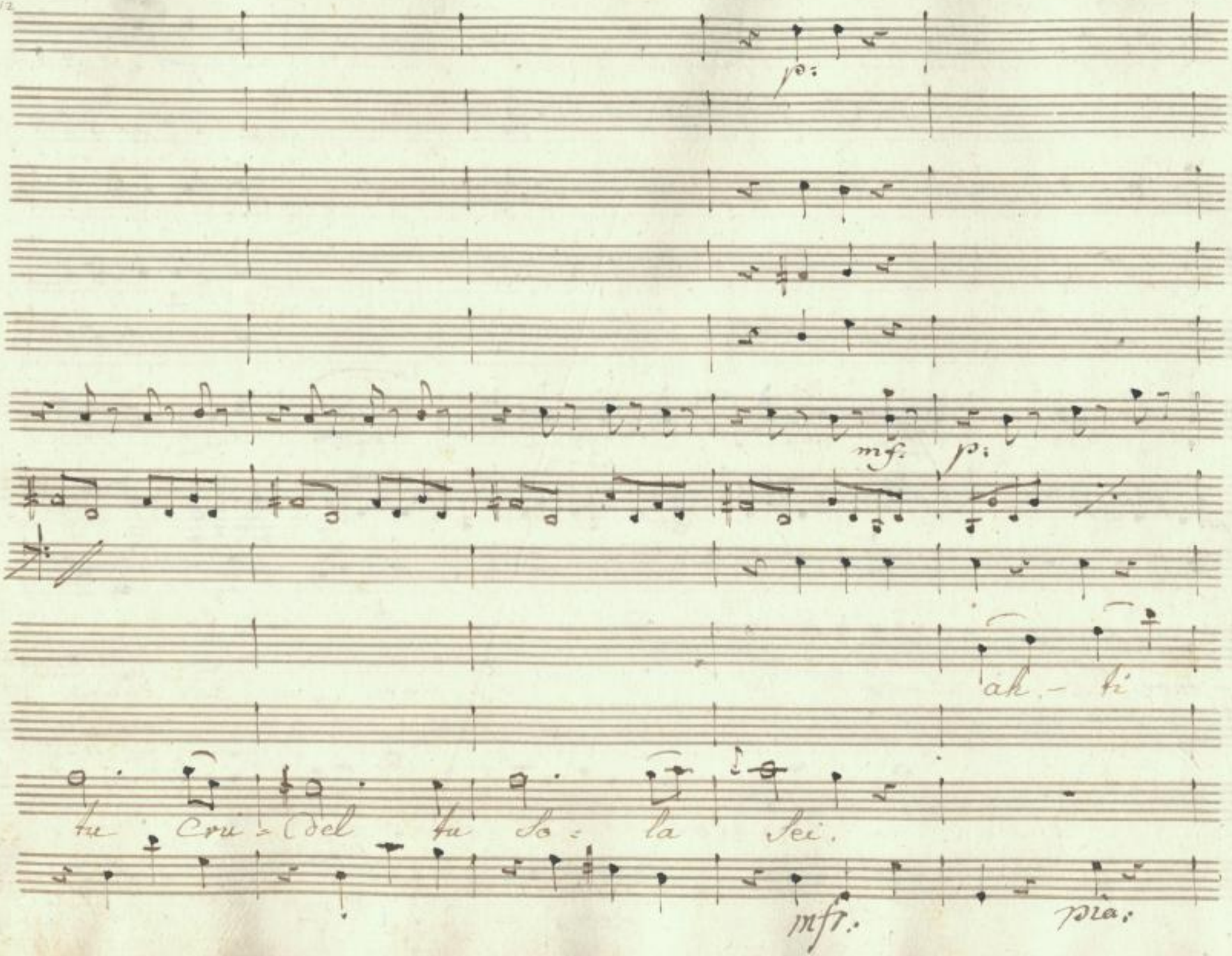

SLUB
Wir führen Wissen.
http://di... Semperoper Dresden
gefördert von der Deutschen Forschungsgemeinschaft
DFG

cal - ma, tu - ben sa - i che - sei - sa - lo il

mio tesor

La Cagion — ond' io — mi

SLUB
Wir führen Wissen.
http://di... Semperoper Dresden
...79760622/233
gefördert von der Deutschen Forschungsgemeinschaft
DFG

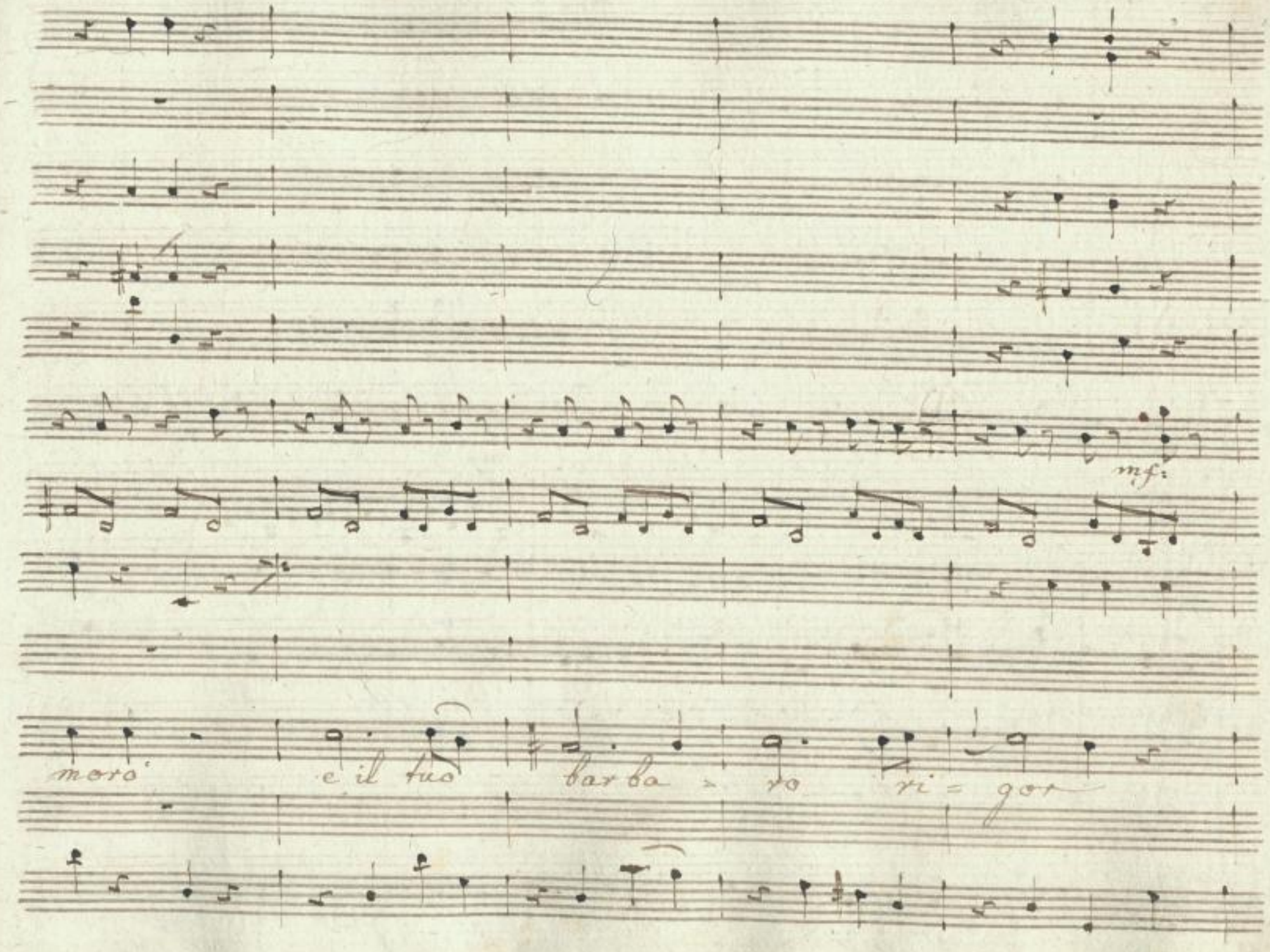

SLUB
Wir führen Wissen.
http://di... Semperoper Dresden
Sempere/id379760622/234
gefördert von der Deutschen Forschungsgemeinschaft
DFG

mf: p. mf: p.

/: ah - sta - lie - to, o mio - - te - so - ro, sol - per -

mfr. po. mf: po.

SLUB
Wir führen Wissen.
http://di... Semperoper Dresden
Sachsen/id/379760622/235
gefördert von der Deutschen Forschungsgemeinschaft
DFG

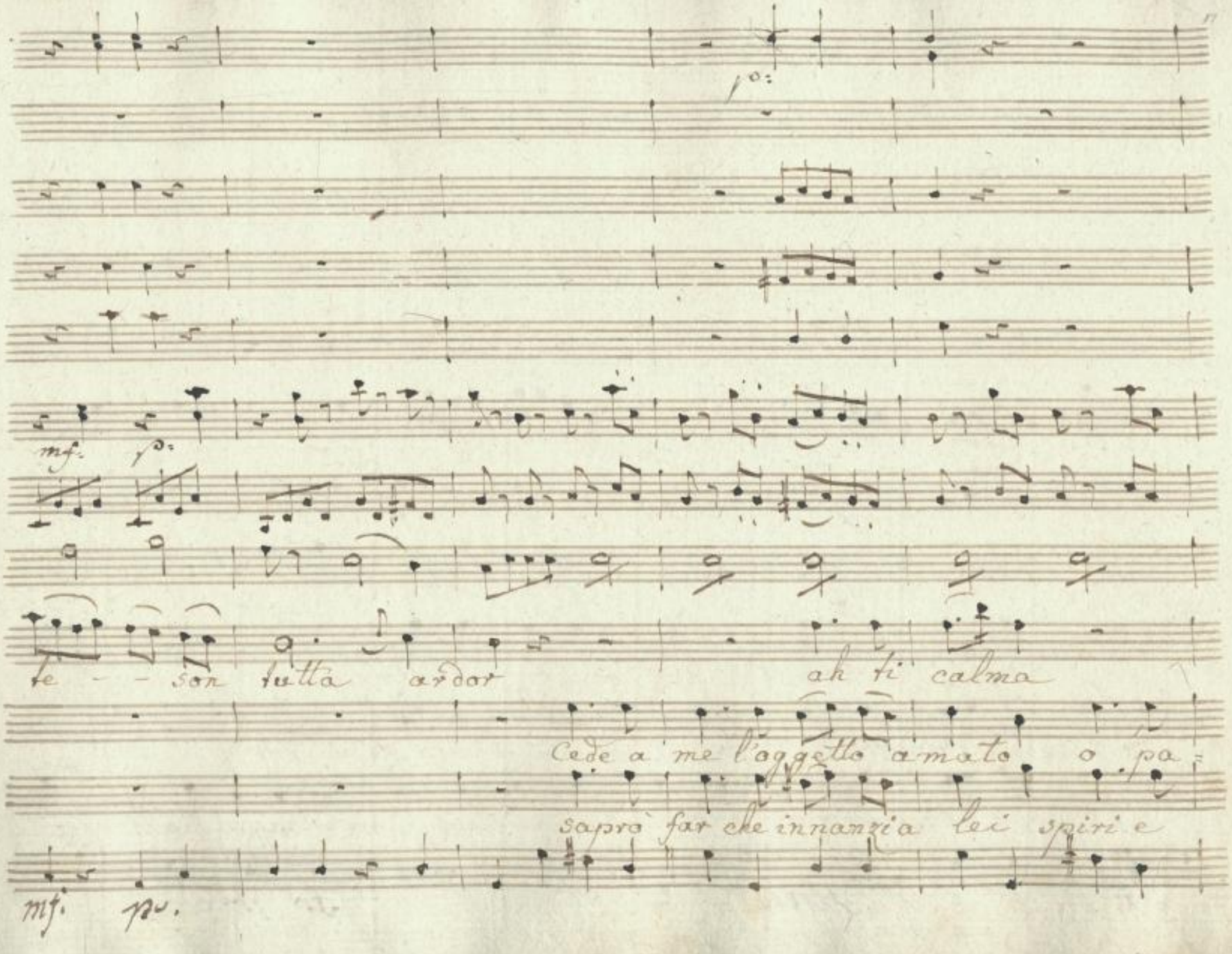

SLUB
Wir führen Wissen.
http://dig... Semperoper Dresden
gefördert von der Deutschen Forschungsgemeinschaft
DFG

cres:

fp:

mio te - soro sol per te son tutta ar = dor

= ventti il mio furor, o paventi il mio fu - ror

sangue o cangi amor Spiri e sangue o cangi amor sapro far che inanzi a

cresc:

fr pa.

SLUB
Wir führen Wissen.
http://di... Semperoper Dresden
Sempere... 379760622/237
gefördert von der Deutschen Forschungsgemeinschaft
DFG

cres: f: p:

lei spiri e sangue o cangi amor

cresc. fr. pia.

SLUB
Wir führen Wissen.
http://di... Semperoper Dresden
Sachsen/id379760622/238
gefördert von der Deutschen Forschungsgemeinschaft
DFG

cres: f: p:

son tutta ar - dor son tutta ardor, |: Ah ti

si paventi il mio furor la cagion ond'io mi

spiri e sangue o cango amor,

cresc. for: più:

SLUB Wir führen Wissen.
http://dig... Semperoper Dresden
Sammelobjekt 379760622/239
gefördert von der Deutschen Forschungsgemeinschaft DFG

cres:

cres:

calma mio te= soro: (: ah sta lieto, tu ben sai che sei

moro e il tuo barbaro rigor cede a

la cagion dei sdegni miei tu Crudel tu Sola Sei saprò

cresc.

SLUB
Wir führen Wissen.
http://di... Semperoper Dresden
gefördert von der Deutschen Forschungsgemeinschaft DFG

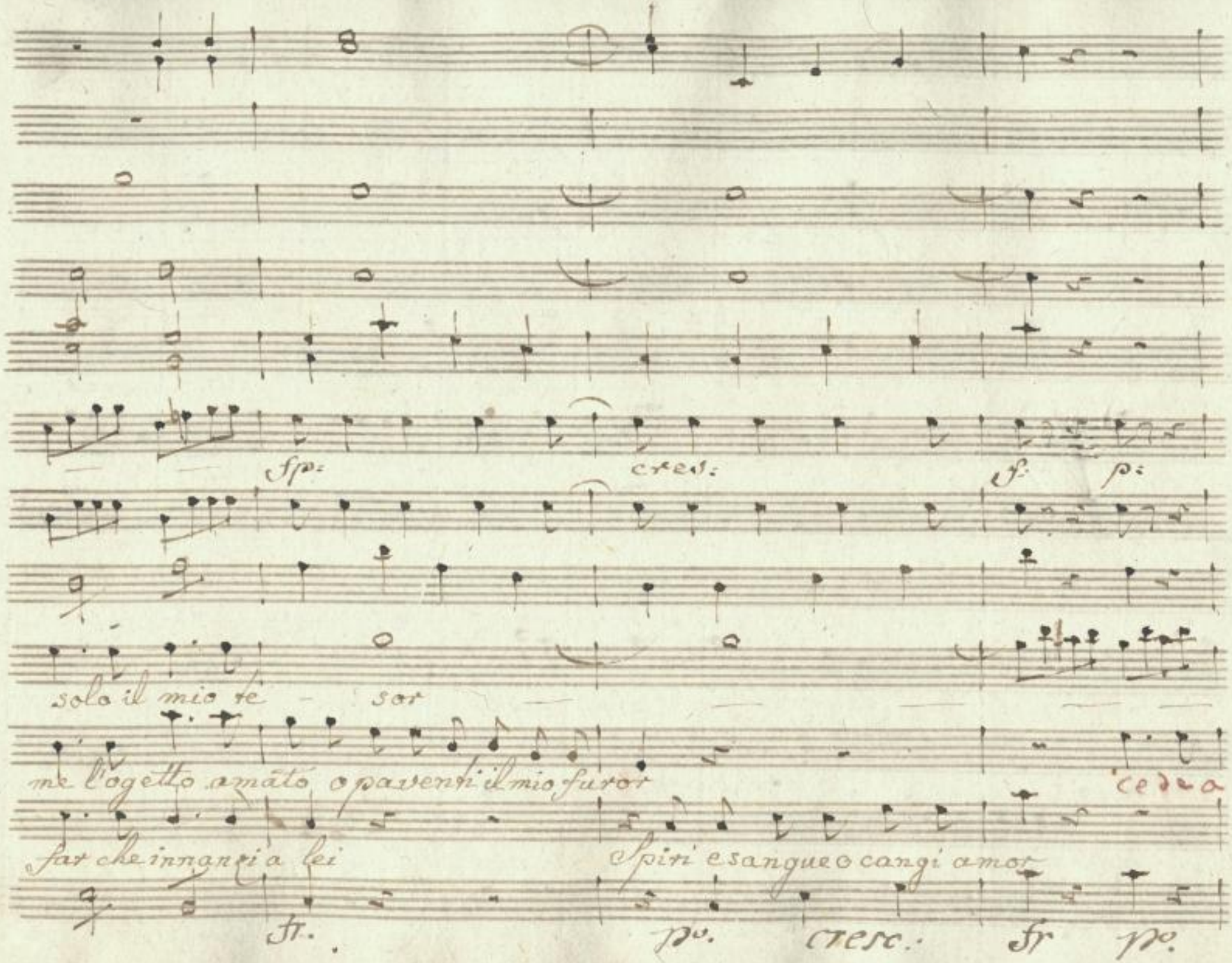

SLUB
Wir führen Wissen.
http://di... Semperoper Dresden
Sachsen
gefördert von der Deutschen Forschungsgemeinschaft
DFG

cres. f: p: cres.

tu sei so

me l'oggetto amato l'oggetto amato

si pa-

sapro far che innanzi a

cresc fr- po- cresc.

SLUB
Wir führen Wissen.
http://di... Semperoper Dresden
Sachsen/id/379760622/242
gefördert von der Deutschen Forschungsgemeinschaft
DFG

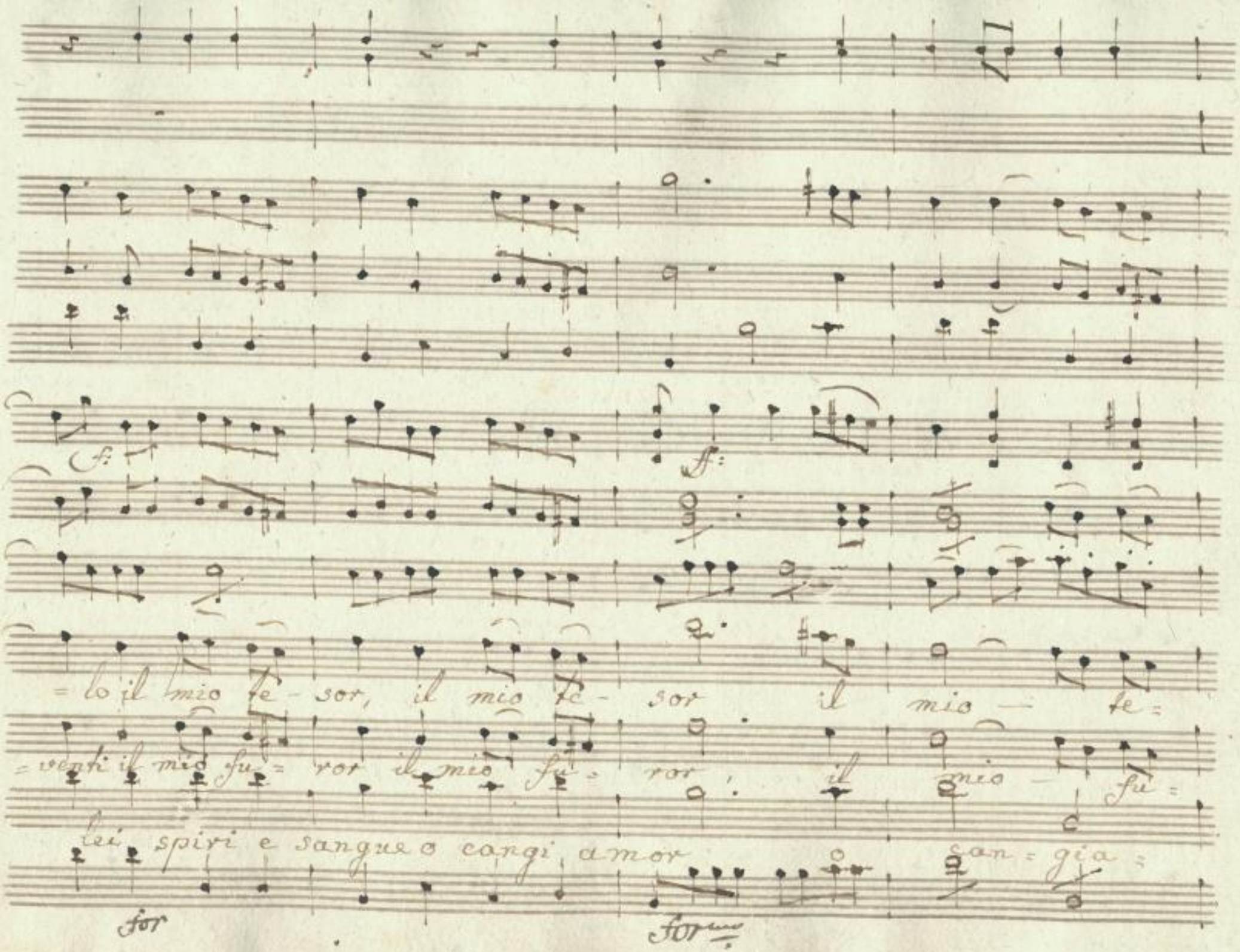

SLUB
Wir führen Wissen.
http://di... Semperoper Dresden
Sachsen/id379760622/243
gefördert von der Deutschen Forschungsgemeinschaft
DFG

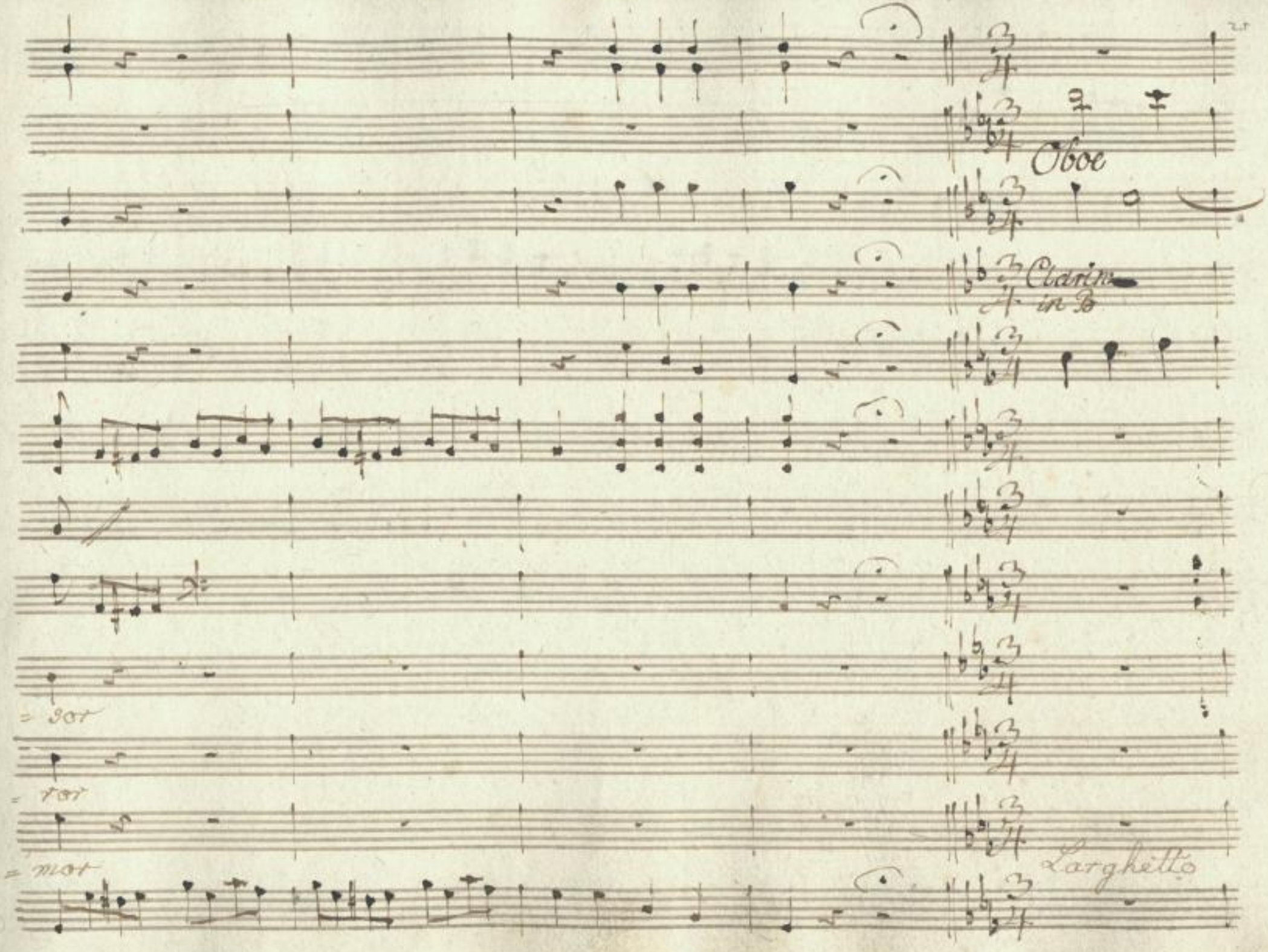

SLUB
Wir führen Wissen.
http://di... Semperoper Dresden
Sempere... 79760622/244
gefördert von der Deutschen Forschungsgemeinschaft
DFG

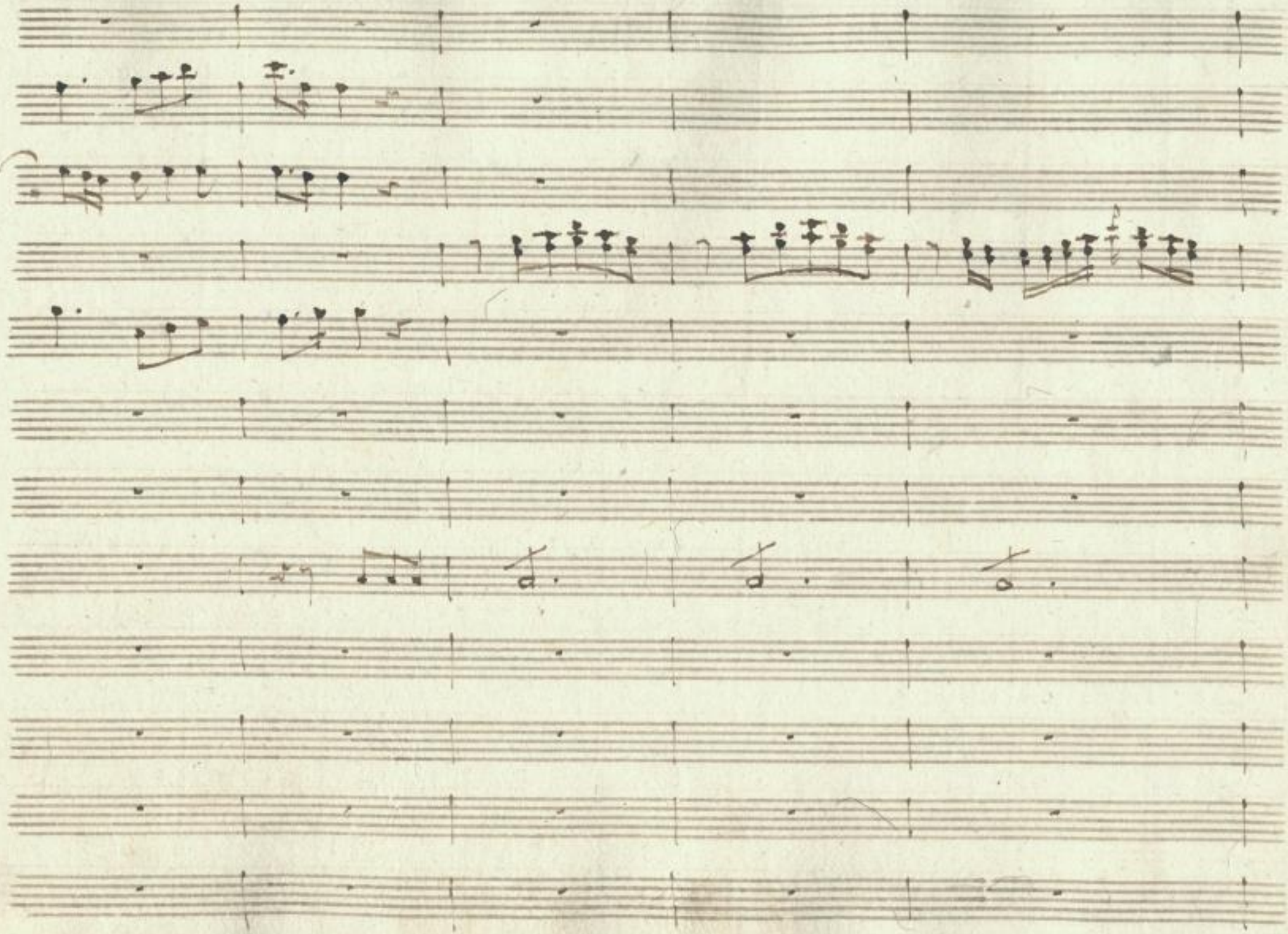

SLUB
Wir führen Wissen.
http://di... Semperoper Dresden
Sammelobjekt 379760622/245
gefördert von der Deutschen Forschungsgemeinschaft
DFG

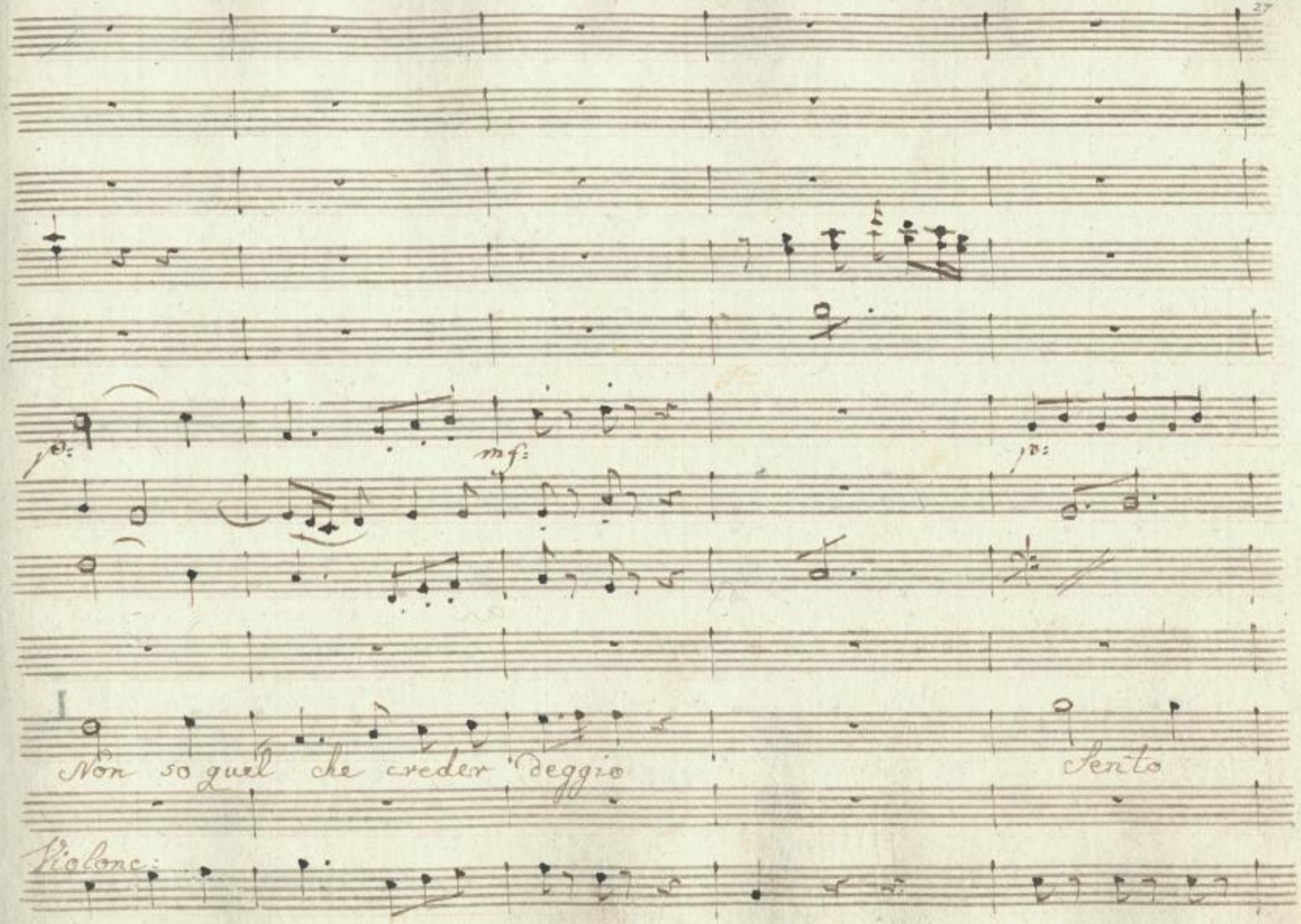

SLUB
Wir führen Wissen.
http://di... Semperoper Dresden
gefördert von der Deutschen Forschungsgemeinschaft
DFG

troppo, e troppo veggio e quest alma on=

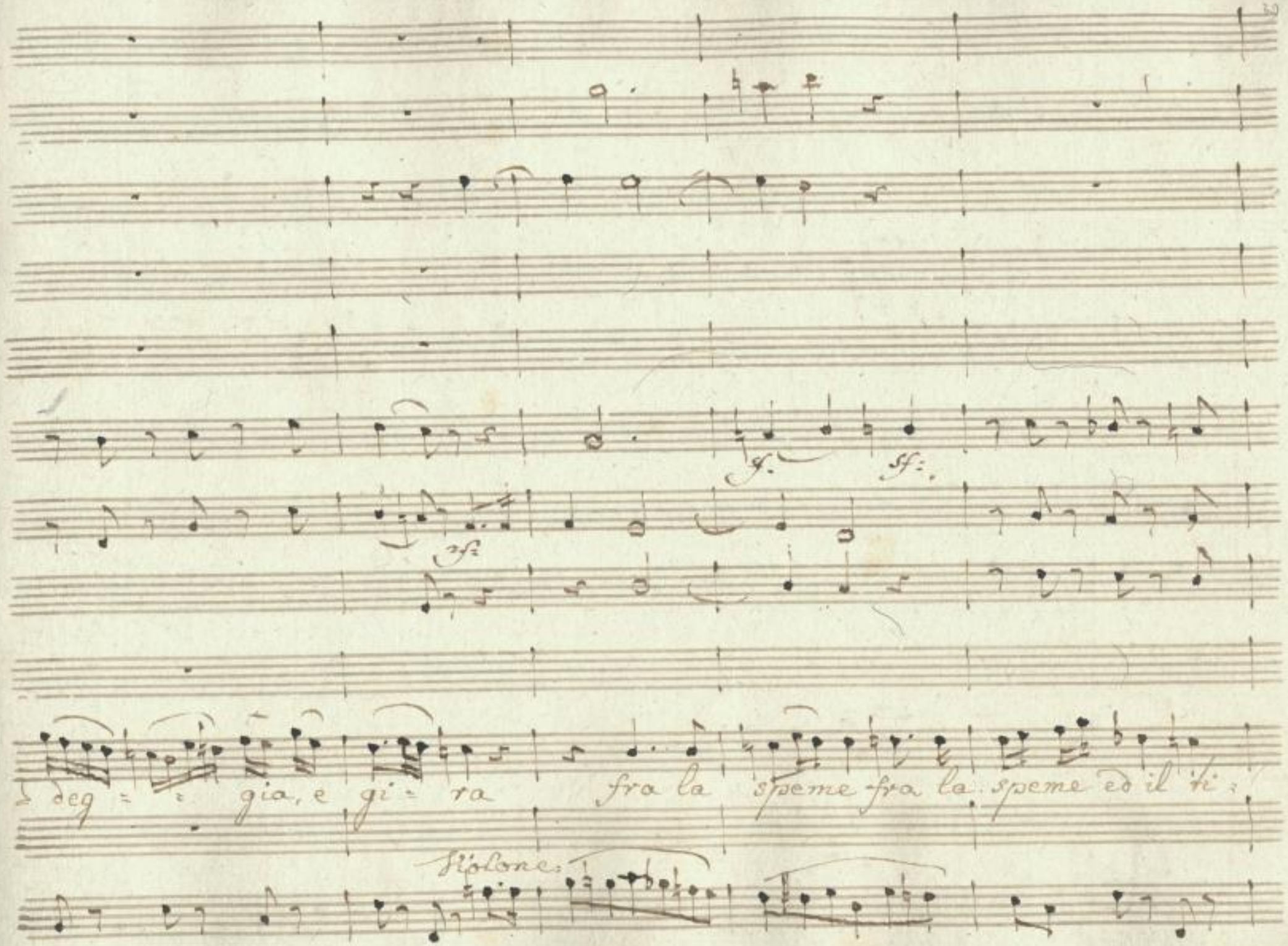

SLUB
Wir führen Wissen.
http://di... Semperoper Dresden
gefördert von der Deutschen Forschungsgemeinschaft
DFG

cresc:

p:

cres:

f:

-mor fra la Spe-me, ed il timor

Non so

Tutti

fr.

pu.

SLUB
Wir führen Wissen.
http://di... Semperoper Dresden
Sachsen/id379760622/249
gefördert von der Deutschen Forschungsgemeinschaft
DFG

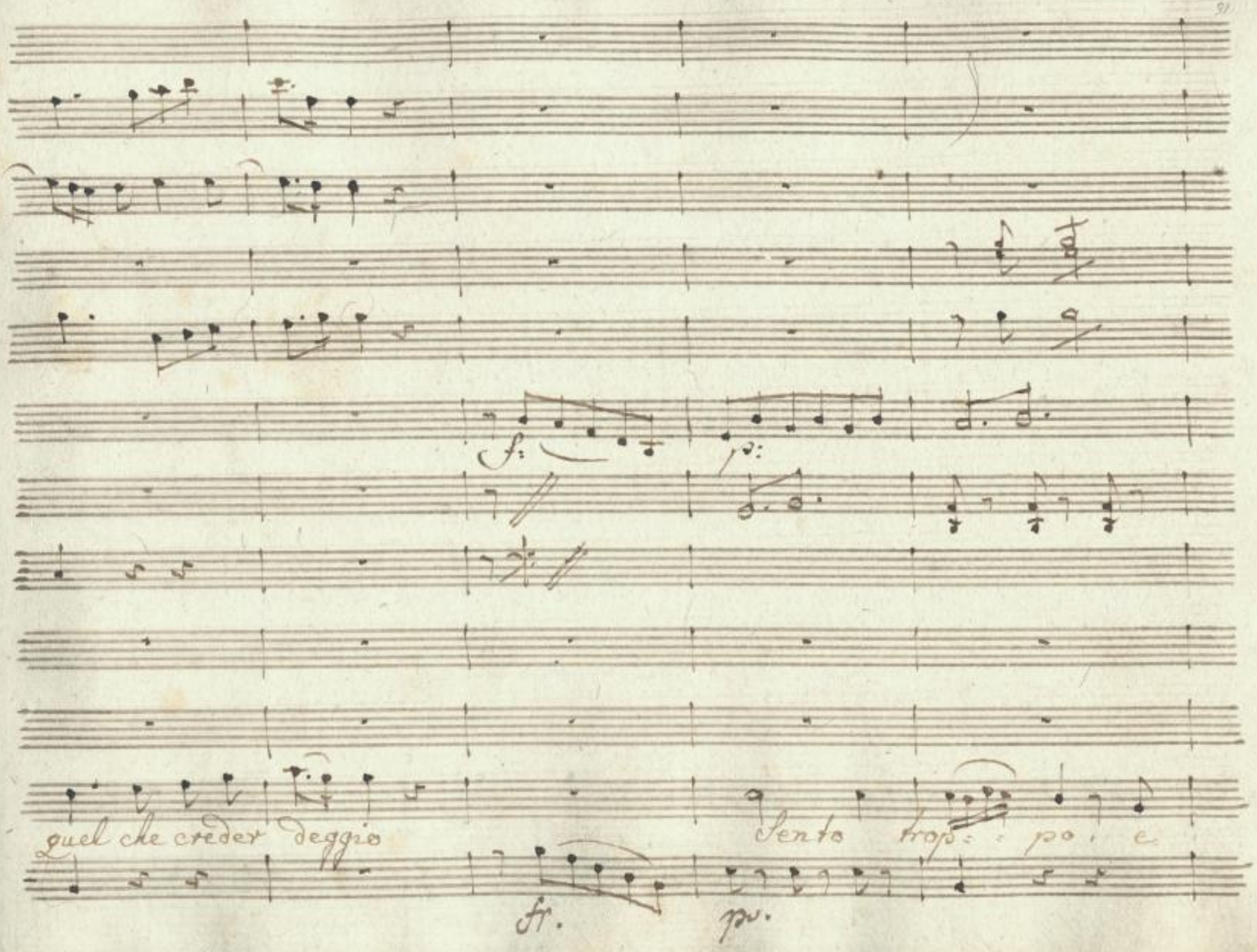

SLUB
Wir führen Wissen.
http://di... Semperoper Dresden
...79760622/250
gefördert von der Deutschen Forschungsgemeinschaft
DFG

troppo veg: gia e quest' alma ondeg = gia, e

sf. sf. cres.

sf.

gira fra la speme, fra la speme ed il timor fra la

sfz. cr esteudo.

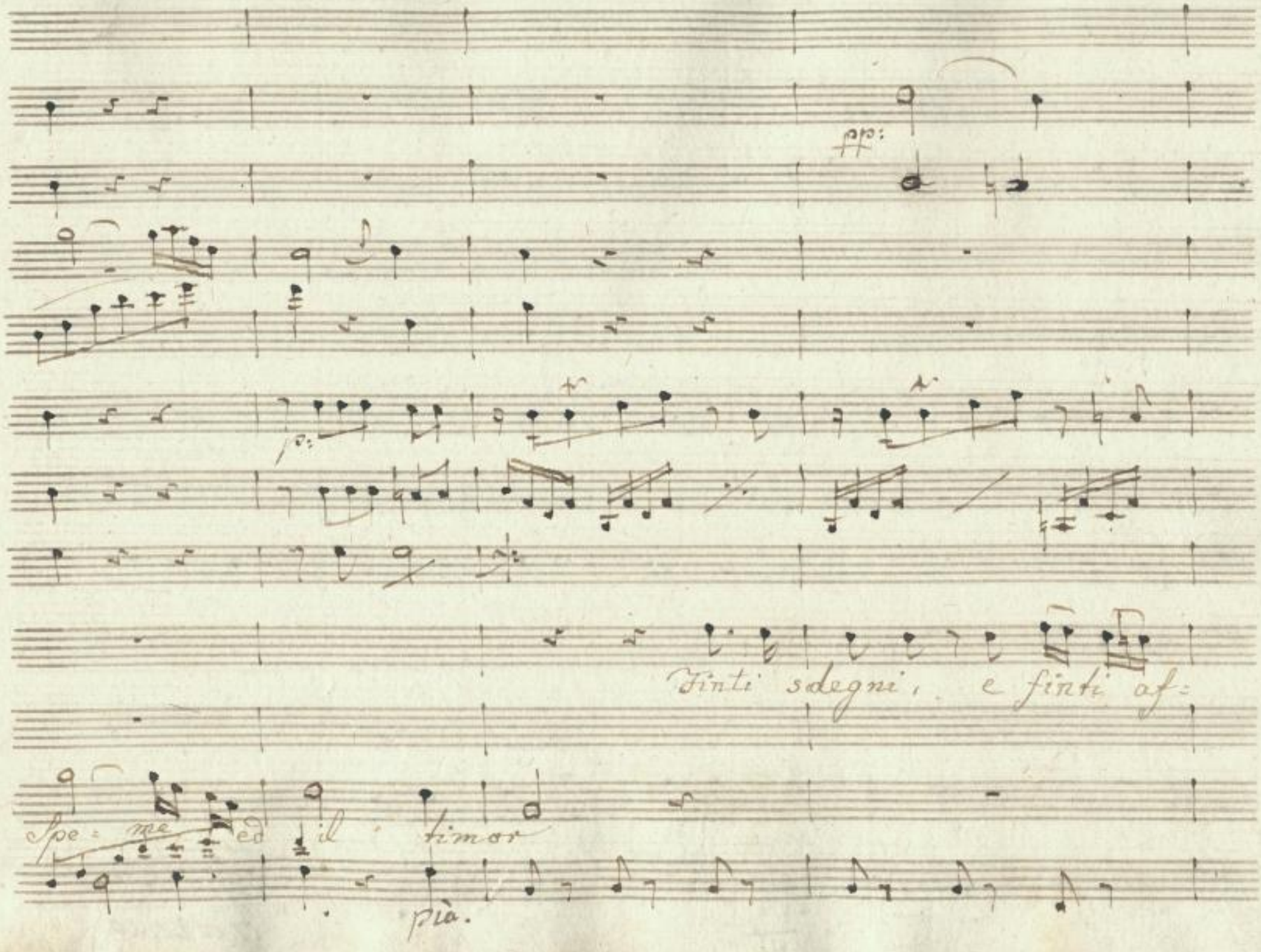

SLUB
Wir führen Wissen.
http://dis... Semperoper Dresden
Sempervoper 379760622/253
gefördert von der Deutschen Forschungsgemeinschaft
DFG

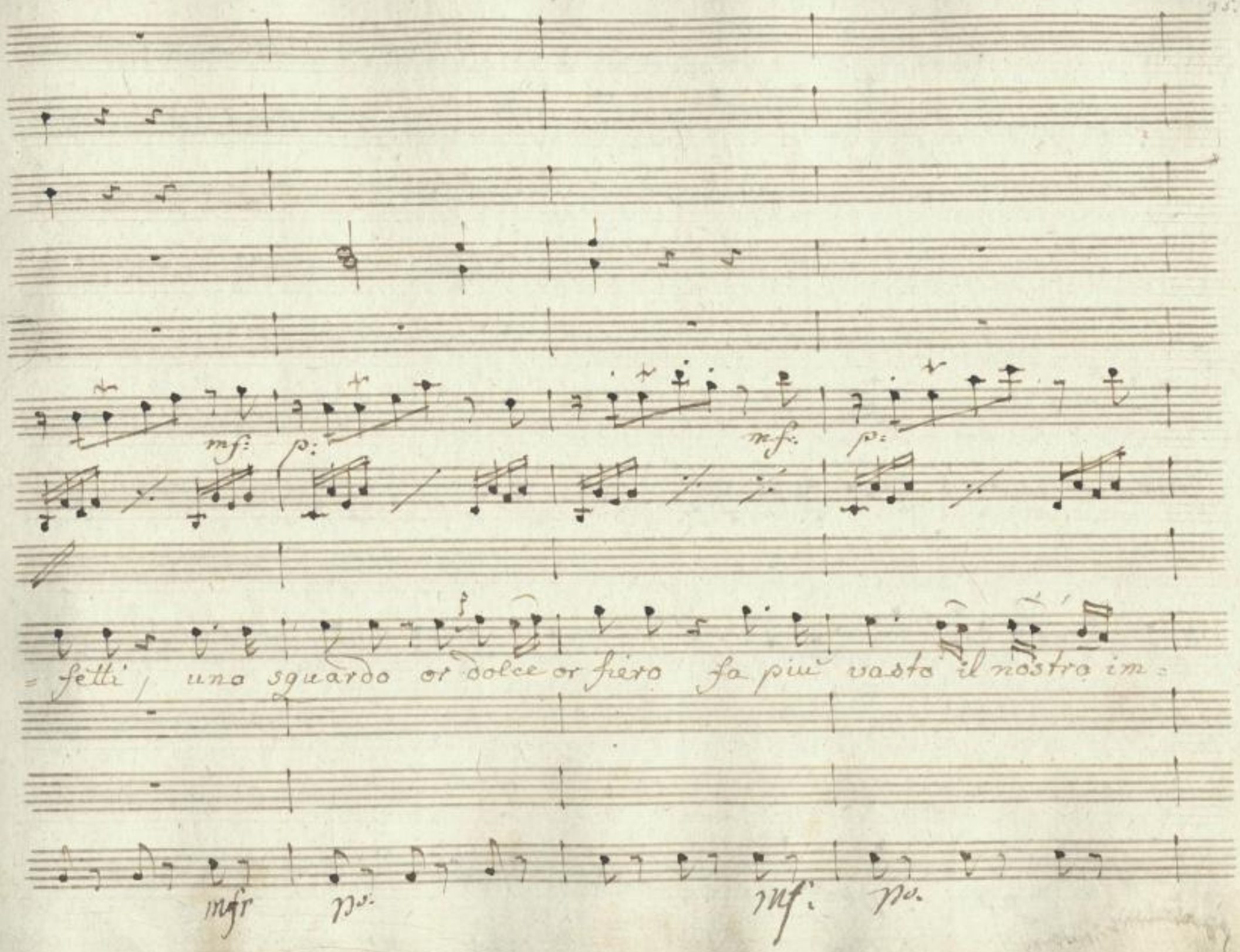

SLUB
Wir führen Wissen.
http://dis... Semperoper Dresden
gefördert von der Deutschen Forschungsgemeinschaft
DFG

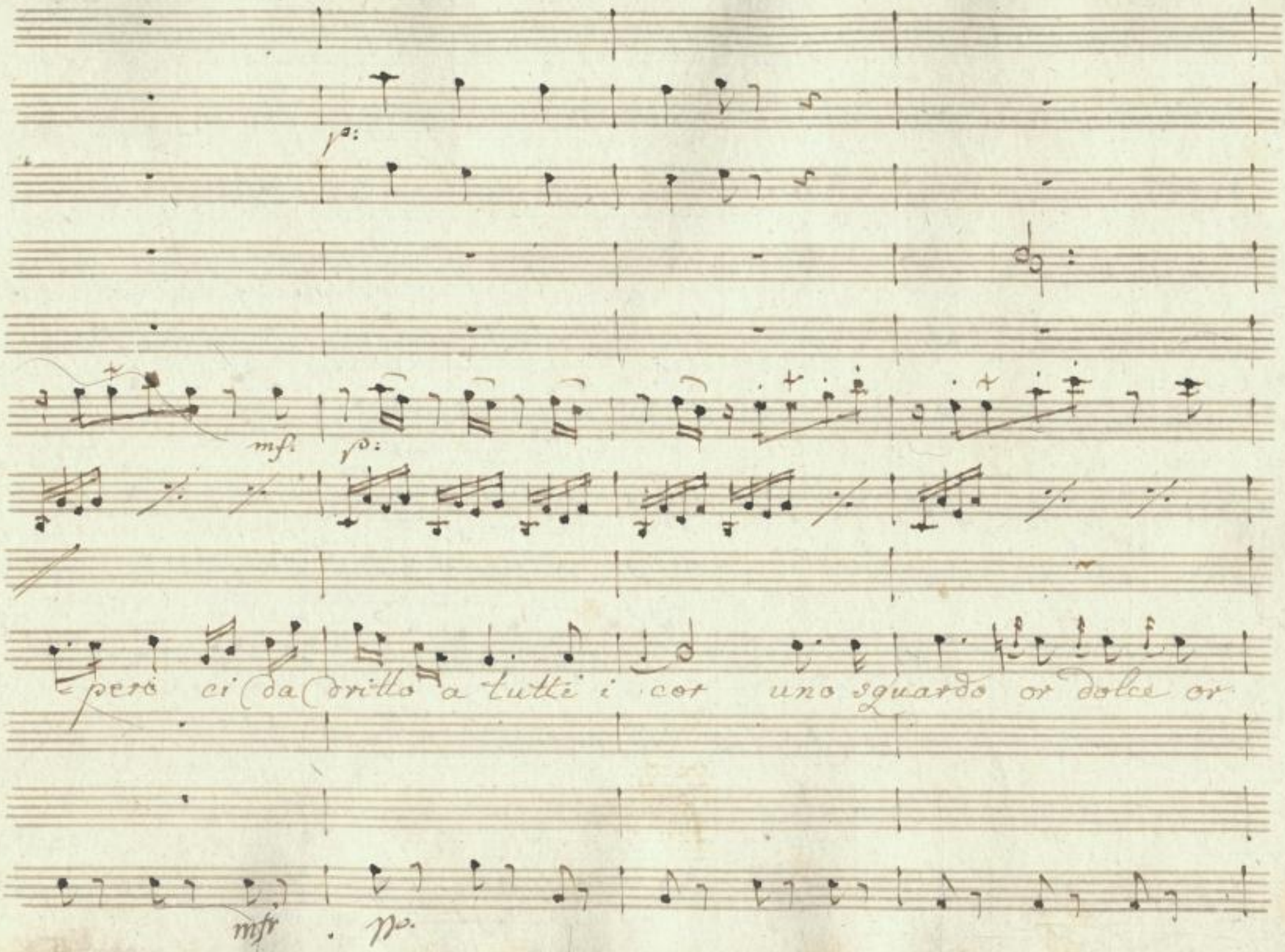

SLUB
Wir führen Wissen.
http://di... Semperoper Dresden
Sendeprojekt 379760622/255
gefördert von der Deutschen Forschungsgemeinschaft
DFG

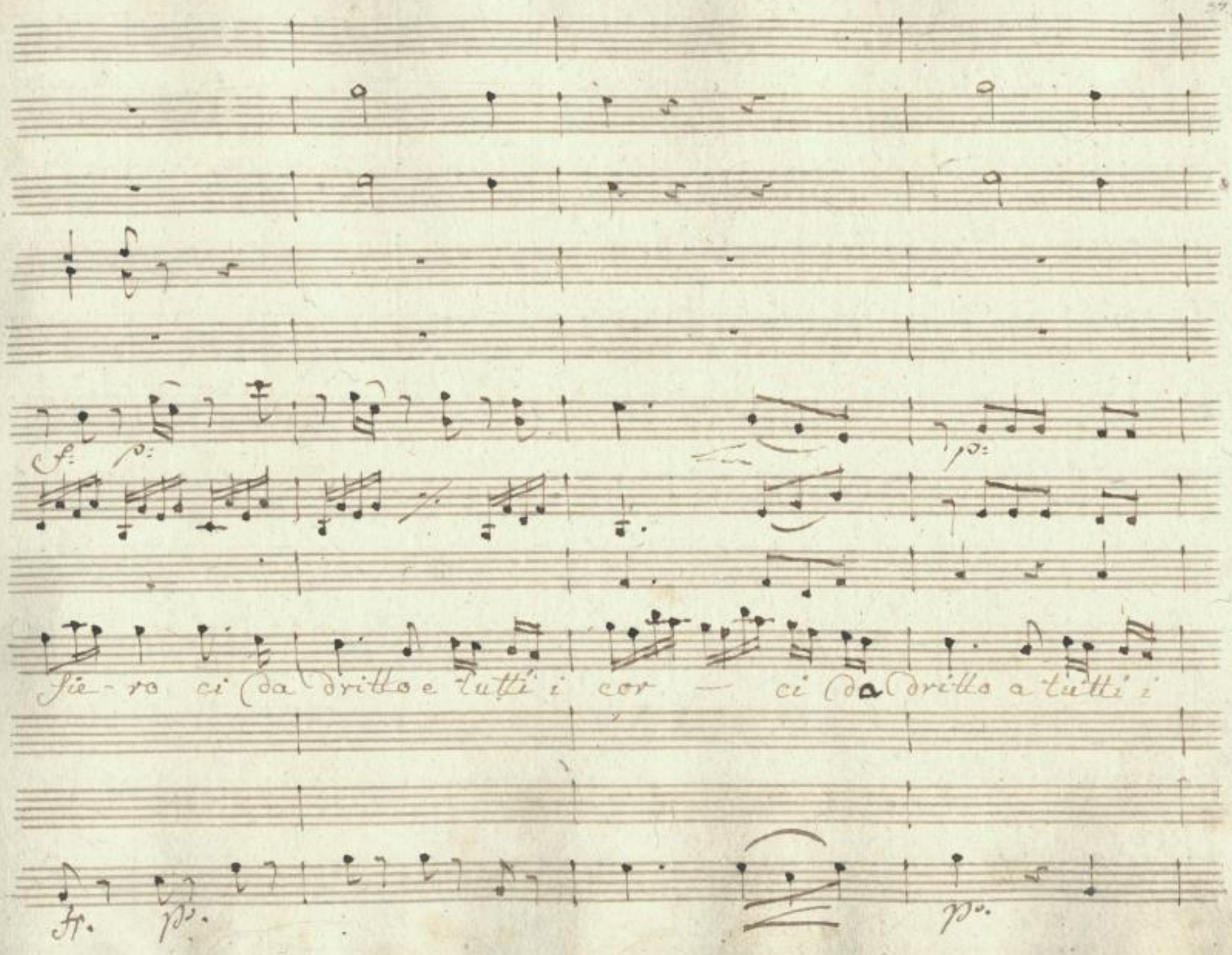

SLUB
Wir führen Wissen.
http://di... Semperoper Dresden
Sendeprojekt 379760622/256
gefördert von der Deutschen Forschungsgemeinschaft
DFG

p:

p:

Eor

finti sdegni, e

non

non so quel che creder deggio

sento

ff:

finti af: fetti — uno sguardo or dolce or

troppo, e trop: po veggio e — guest

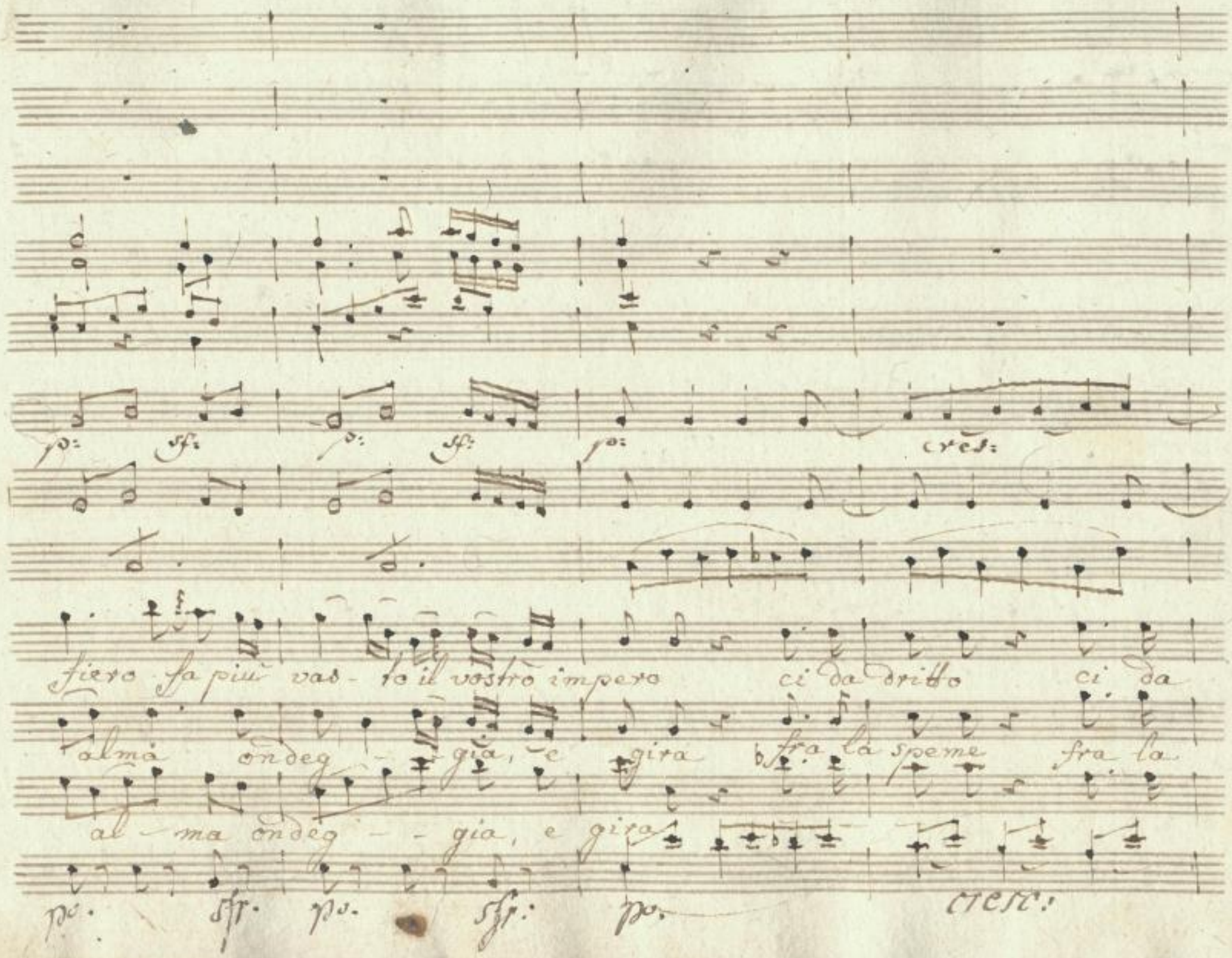

SLUB Wir führen Wissen.
http://dir... Semperoper Dresden
gefördert von der Deutschen Forschungsgemeinschaft DFG

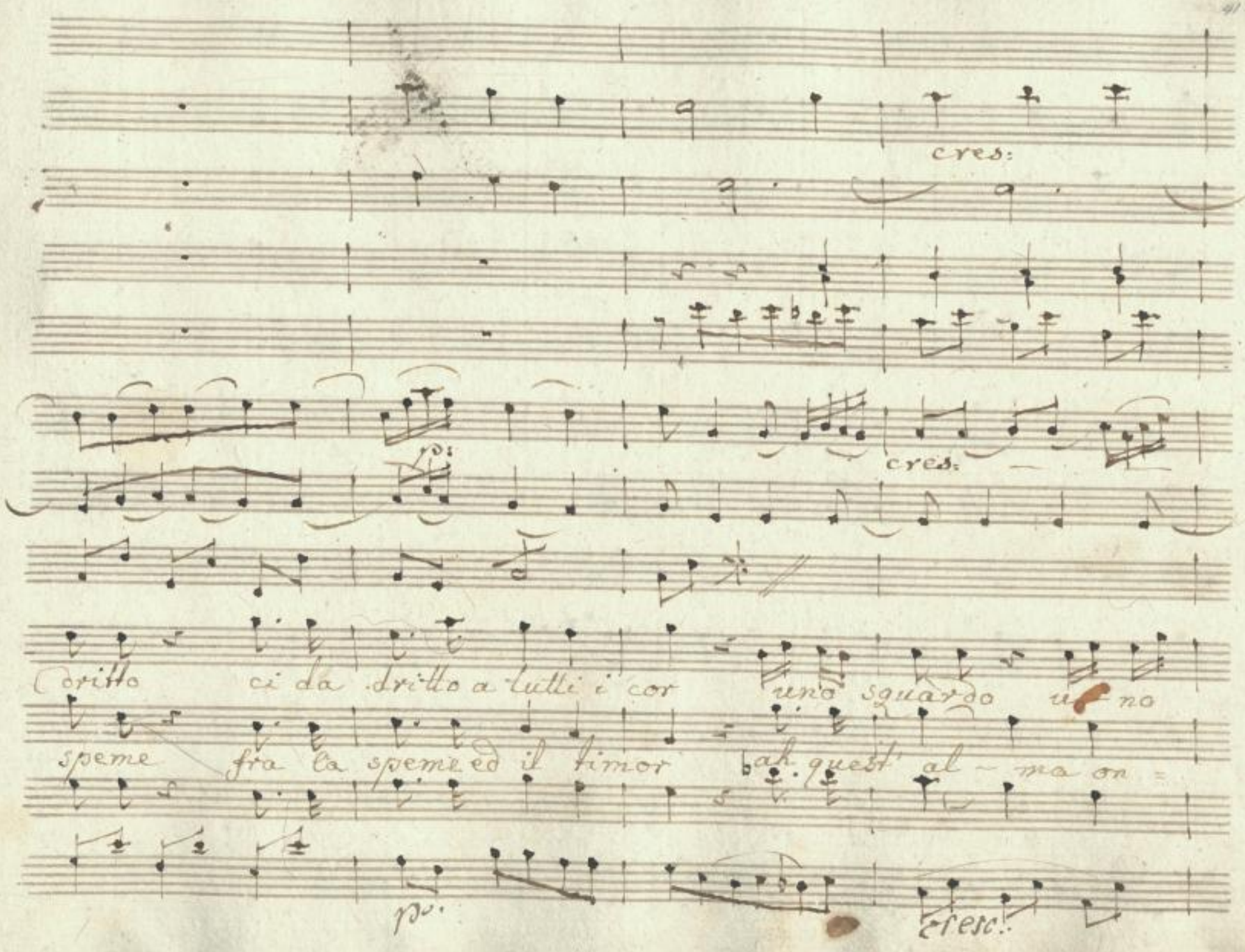

SLUB
Wir führen Wissen.
http://di... Semperoper Dresden
Sachsen/id379760622/260
gefördert von der Deutschen Forschungsgemeinschaft
DFG

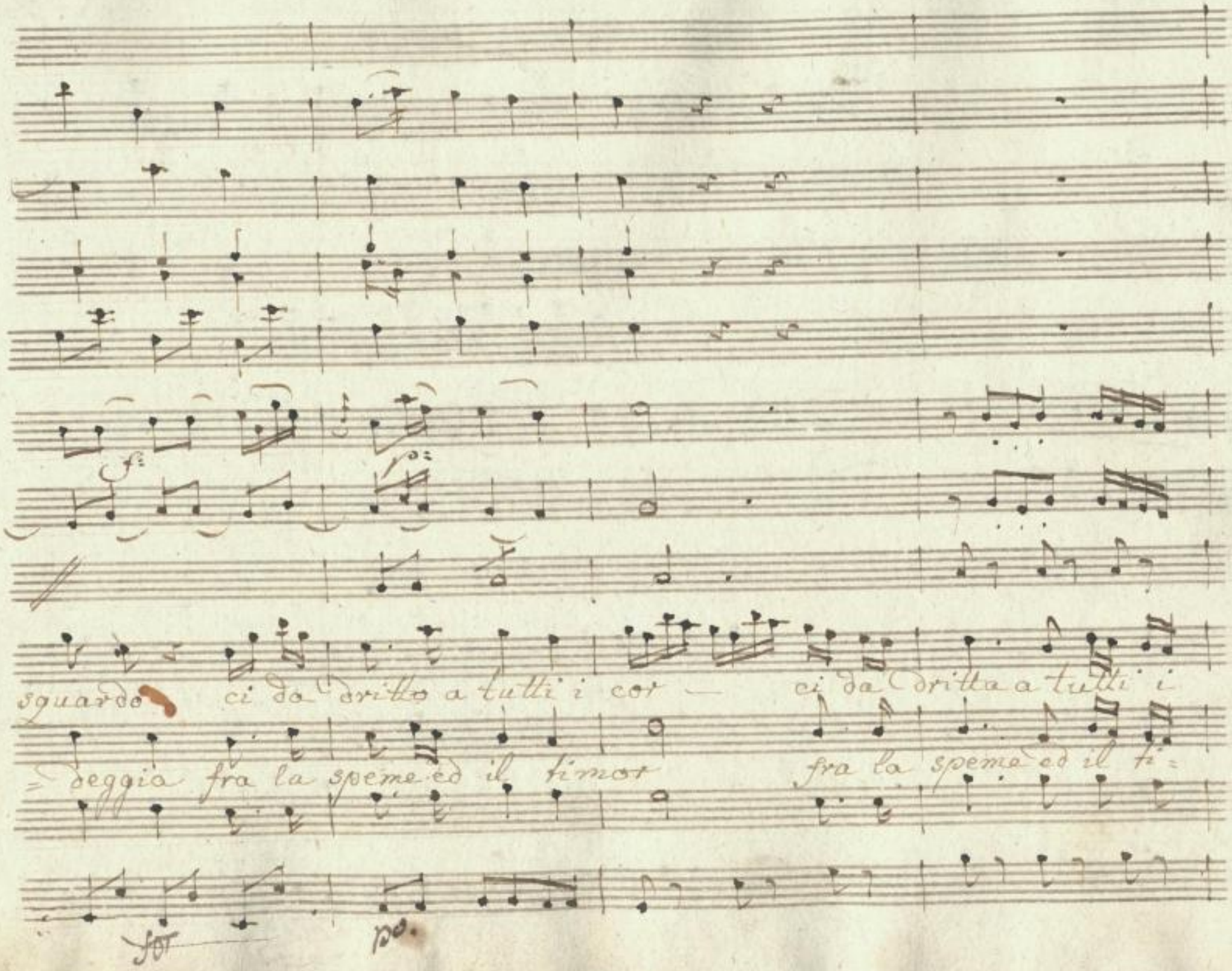

SLUB
Wir führen Wissen.
http://di... Semperoper Dresden
gefördert von der Deutschen Forschungsgemeinschaft
DFG

cor ci da brillo a tutti i cor a tutti i

mor — fra la speme ed il timor fra la speme

Dolce

cres.

f

cor . ci da speme a tutti i cor .

fra la speme ed il timor

ror. for.

Allegro.

Allegro

a cor.

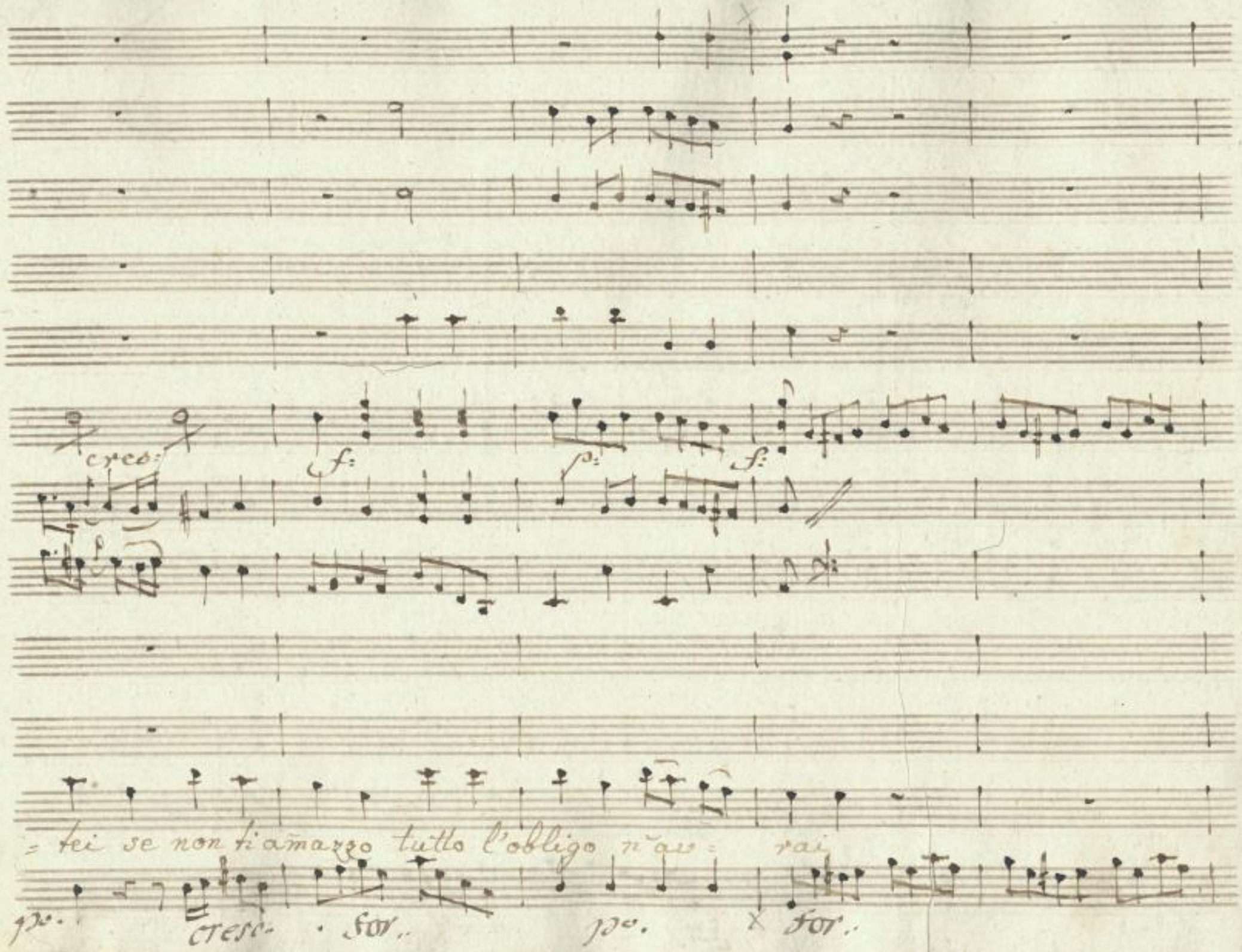

SLUB
Wir führen Wissen.
http://dig... Semperoper Dresden
Sammelobjekt 379760622/265
gefördert von der Deutschen Forschungsgemeinschaft
DFG

p: cres: f: p:

Se non quarto se non quarto questo pazzo tutto il merito tu

p. cresc. fr: p.

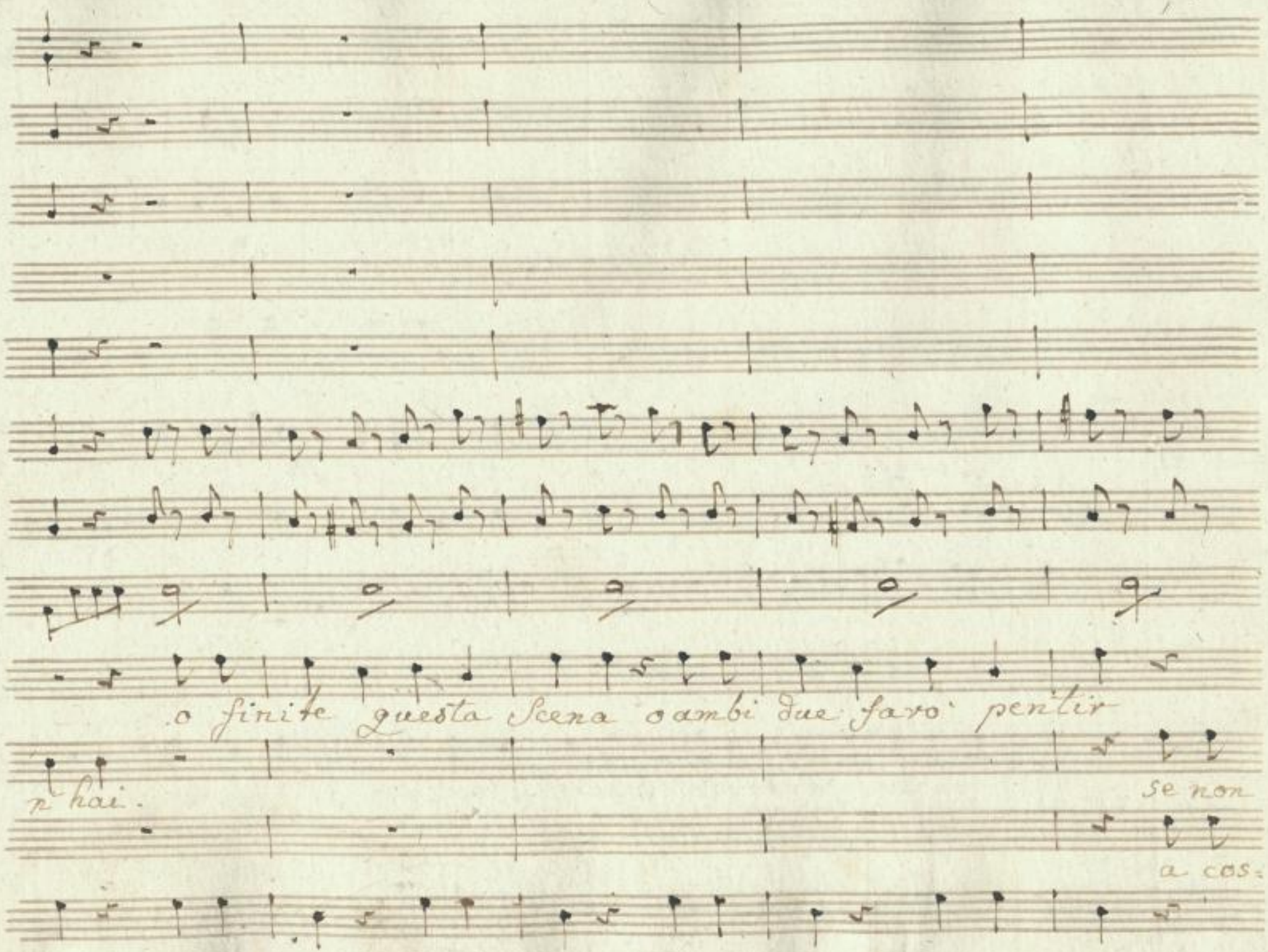
o finite questa Scena o ambi due farò pentir
n hai.
se non
a cos=

SLUB
Wir führen Wissen.
http://di... Semperoper Dresden
gefördert von der Deutschen Forschungsgemeinschaft DFG

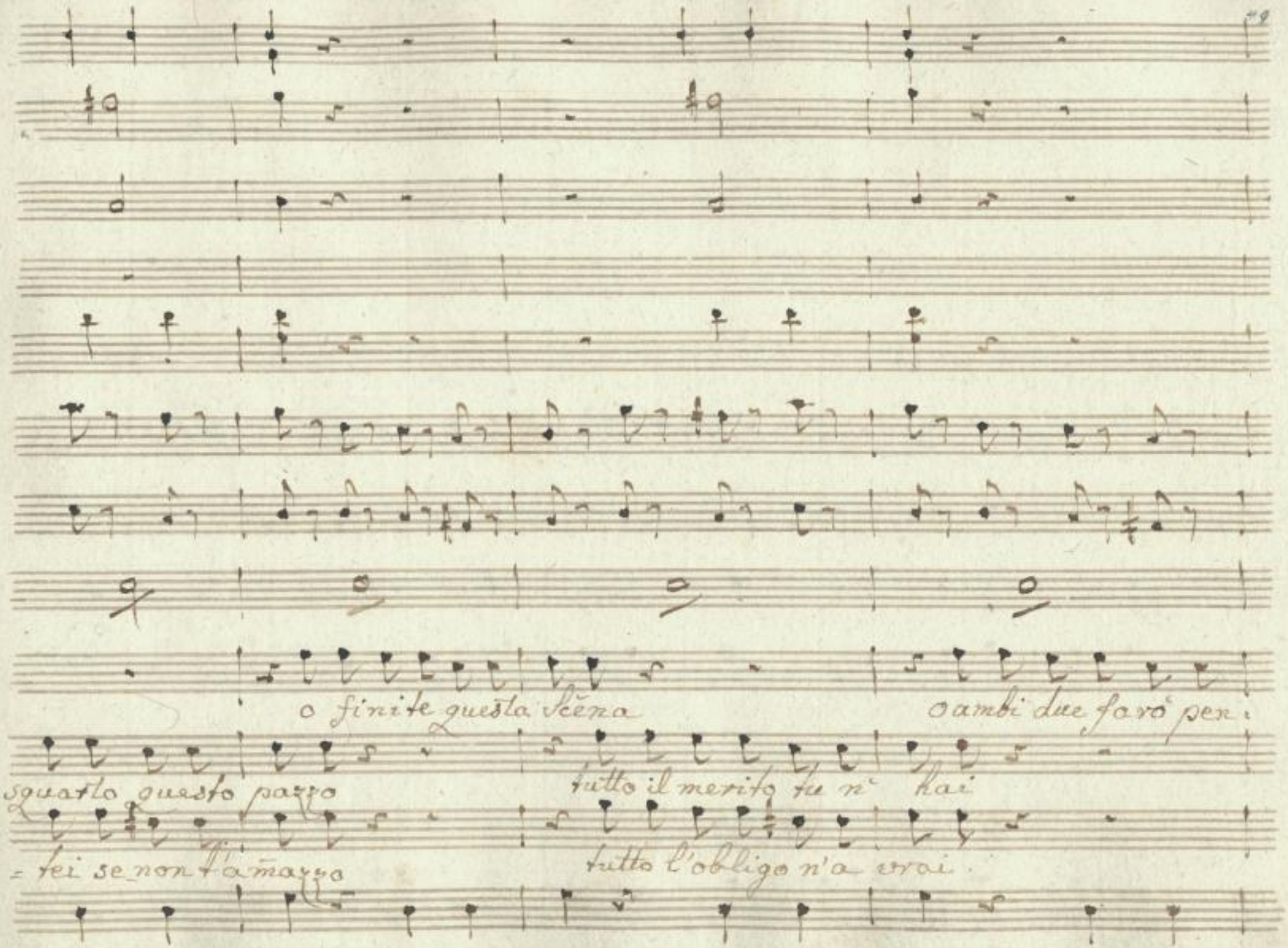
o finite questa scena
o ambi due farò pen-
squarlo questo pazzo
tutto il merito tu n' hai
-tei se non t'amazzo
tutto l'obligo n'a vrai.

SLUB
Wir führen Wissen.
http://dig... Semperoper Dresden
Sendeprojekt 379760622/268
gefördert von der Deutschen Forschungsgemeinschaft
DFG

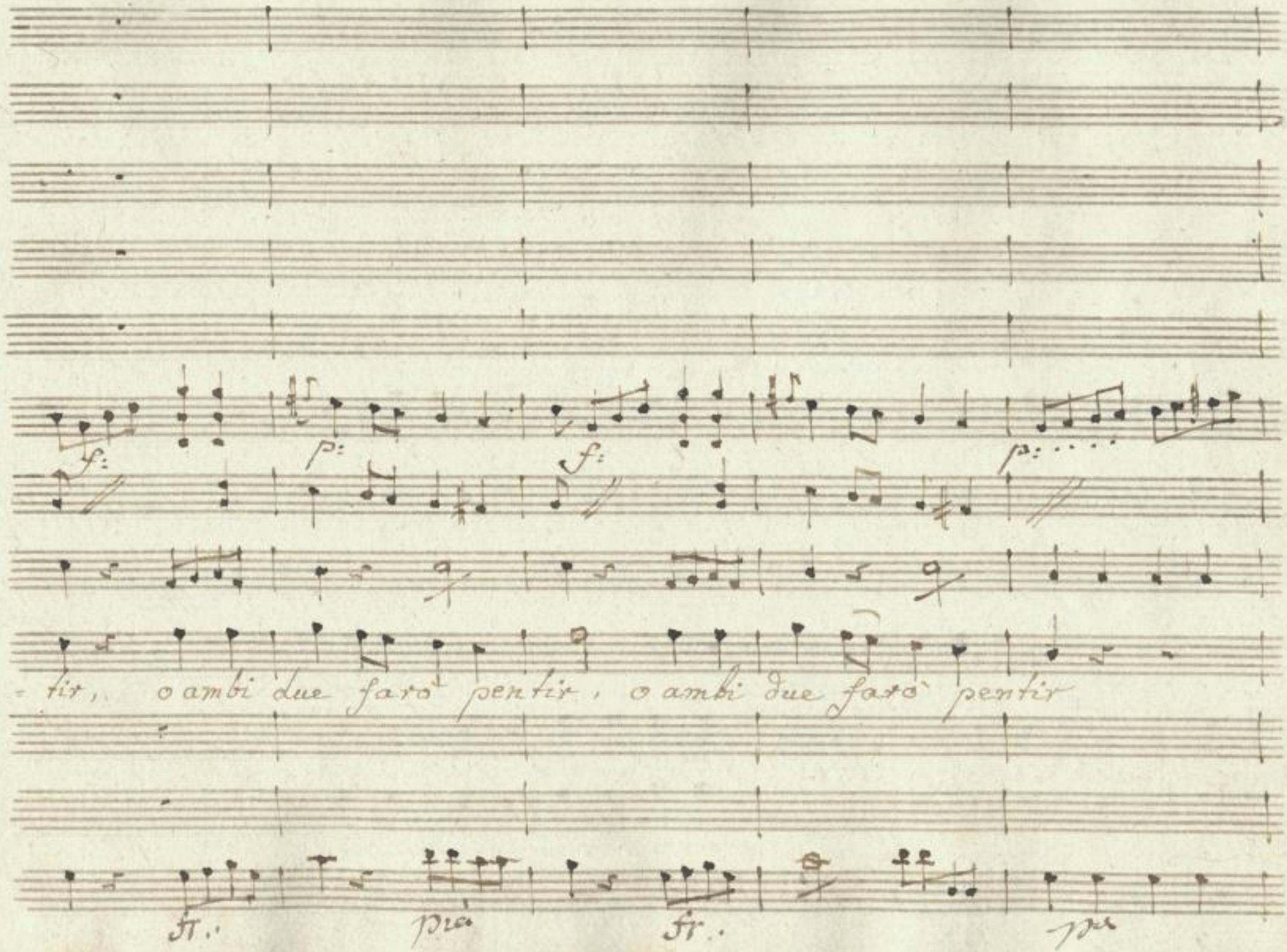

SLUB
Wir führen Wissen.
http://di... Semperoper Dresden
gefördert von der Deutschen Forschungsgemeinschaft
DFG

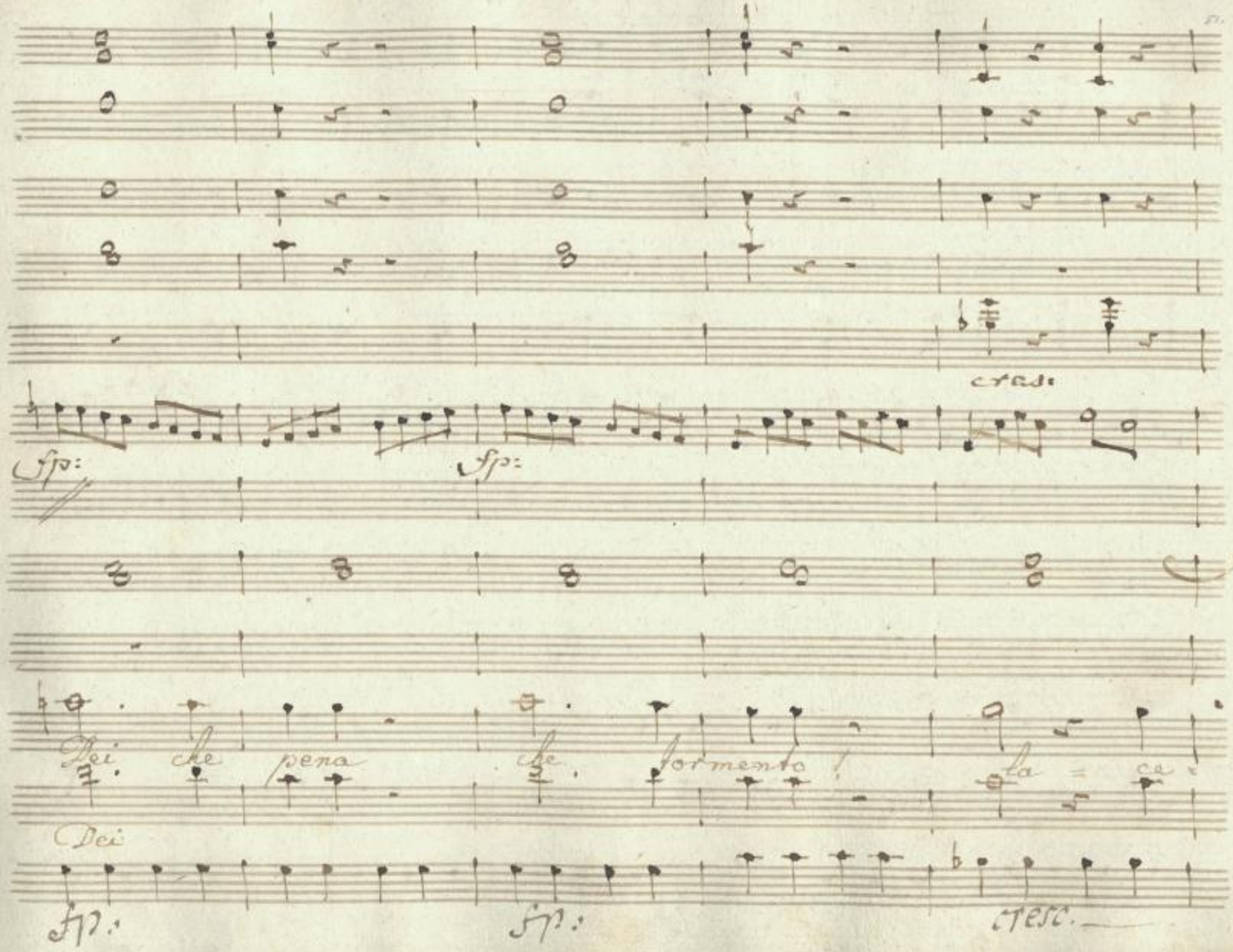

SLUB
Wir führen Wissen.
http://di... Sempereper Dresden
gefördert von der Deutschen Forschungsgemeinschaft DFG

cen : do — f:

8va

- rar il cor mi sento e mi sem - bra

for.

SLUB
Wir führen Wissen.
http://di... Semperoper Dresden
gefördert von der Deutschen Forschungsgemeinschaft DFG

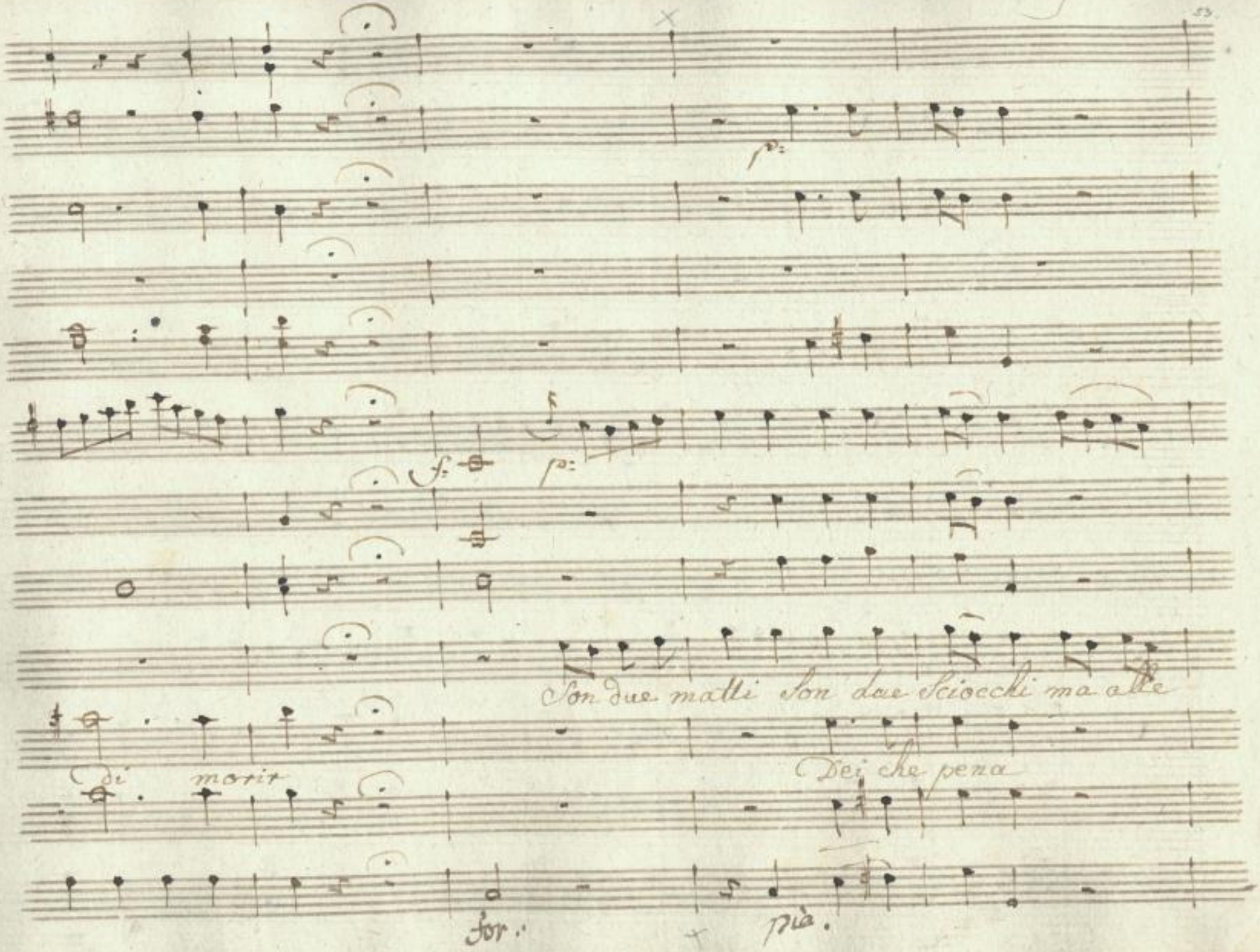

SLUB
Wir führen Wissen.
http://dig... Semperoper Dresden
Sammlung 1379760622/272
gefördert von der Deutschen Forschungsgemeinschaft
DFG

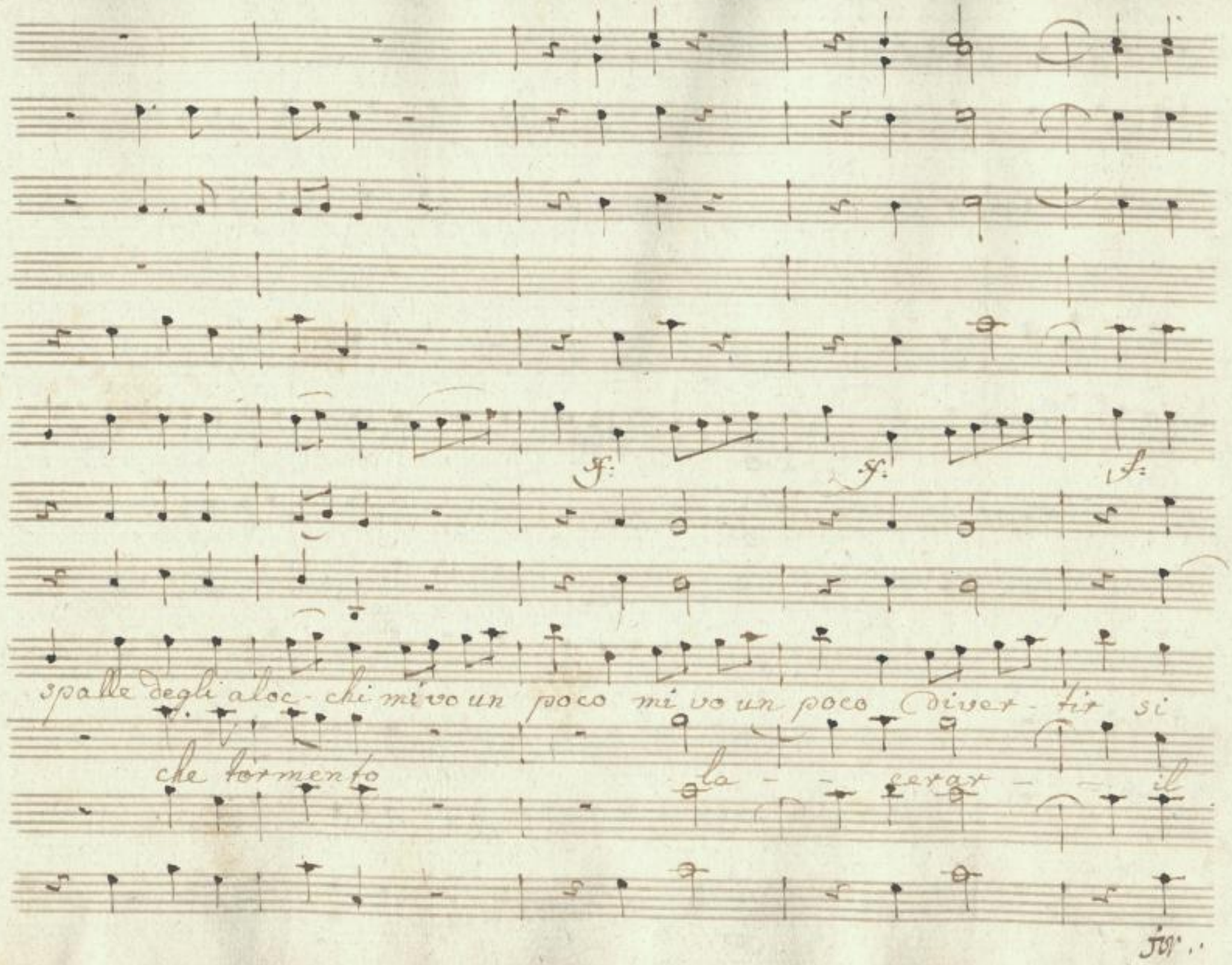

SLUB
Wir führen Wissen.
http://di... Semperoper Dresden
gefördert von der Deutschen Forschungsgemeinschaft DFG

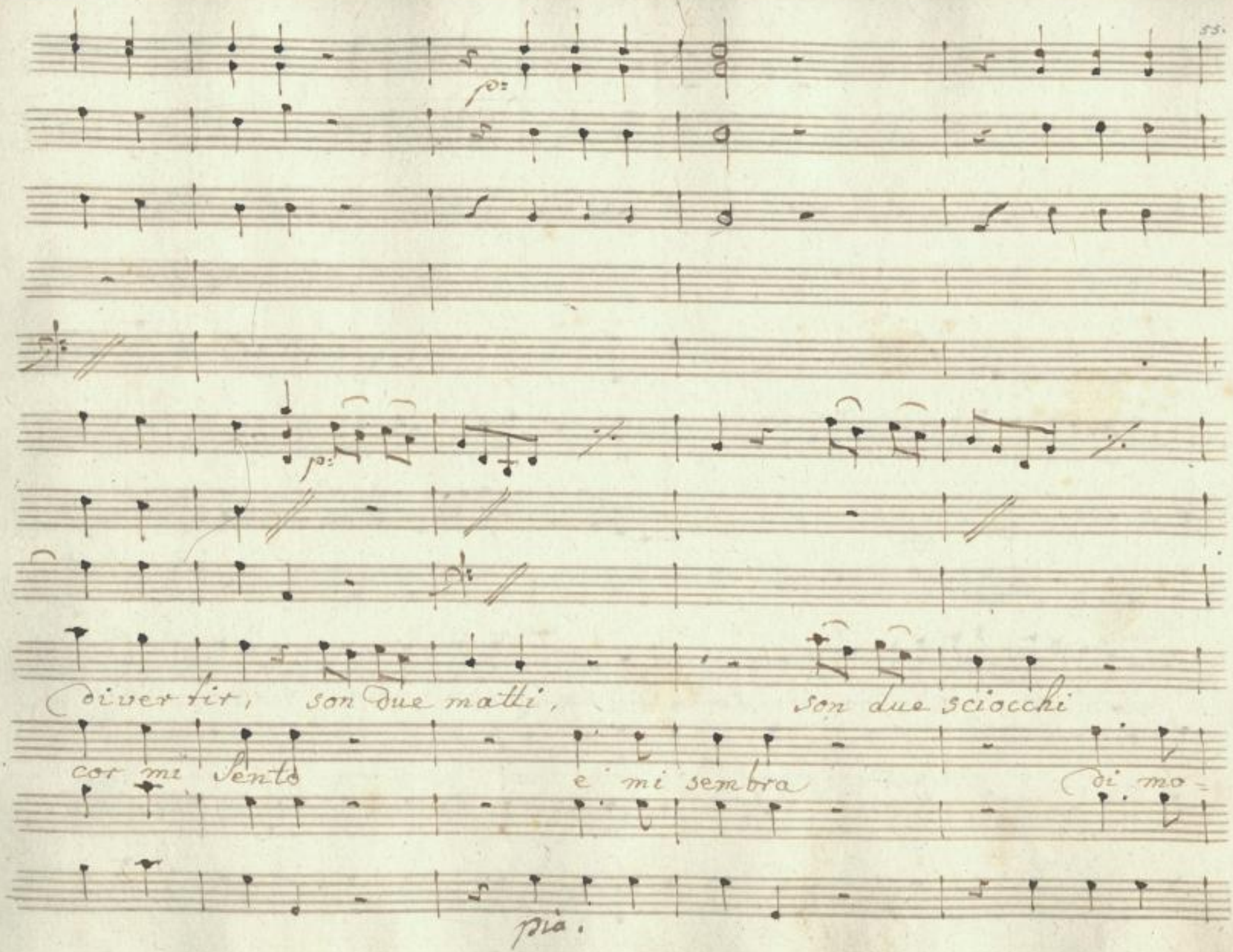

SLUB
Wir führen Wissen.
http://di... Semperoper Dresden
gefördert von der Deutschen Forschungsgemeinschaft
DFG

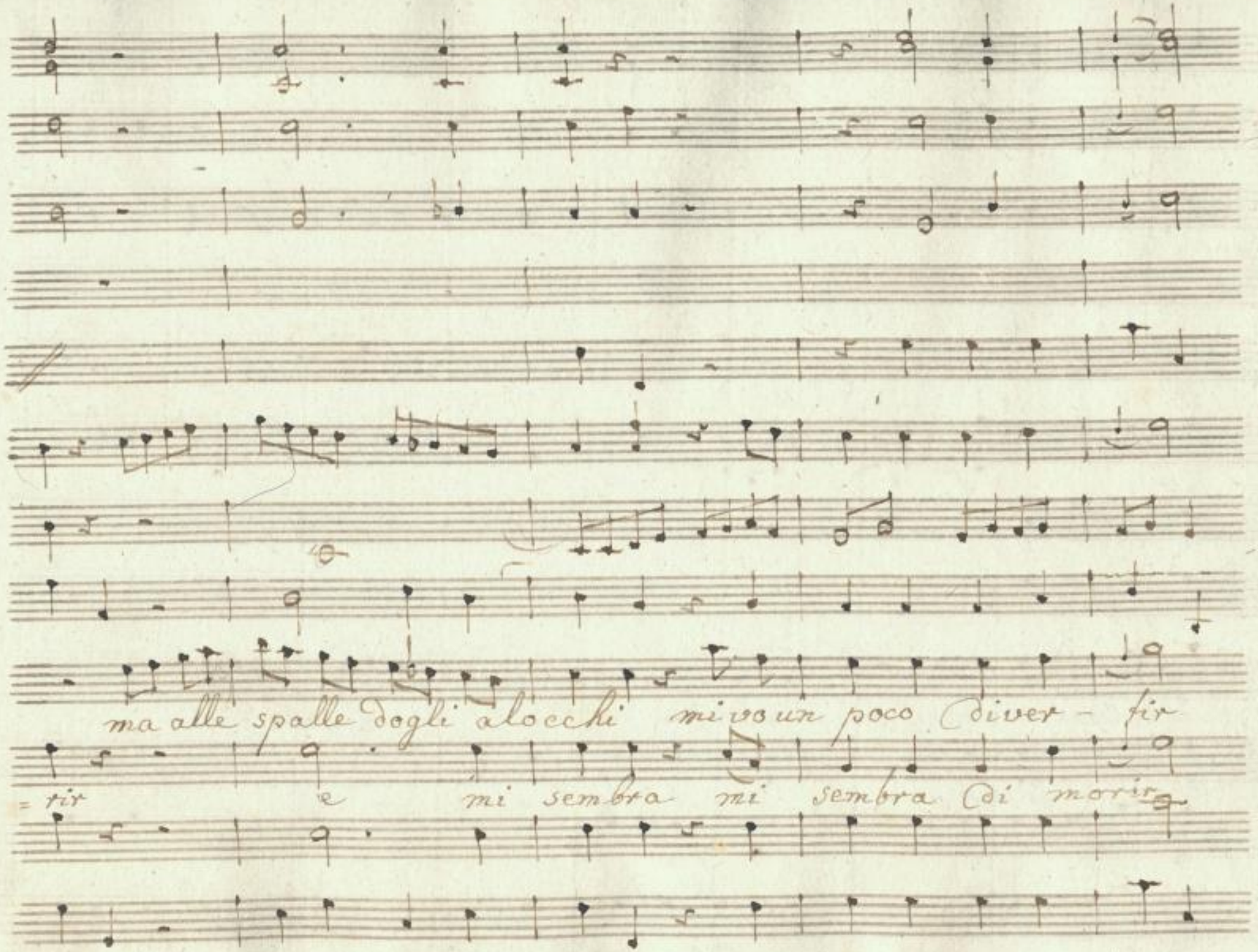

SLUB
Wir führen Wissen.
http://di... Semperoper Dresden
Sammelobjekt 379760622/275
gefördert von der Deutschen Forschungsgemeinschaft
DFG

Son due matti Son due Sciocchi ma alle

dei che pena ! che tormento.

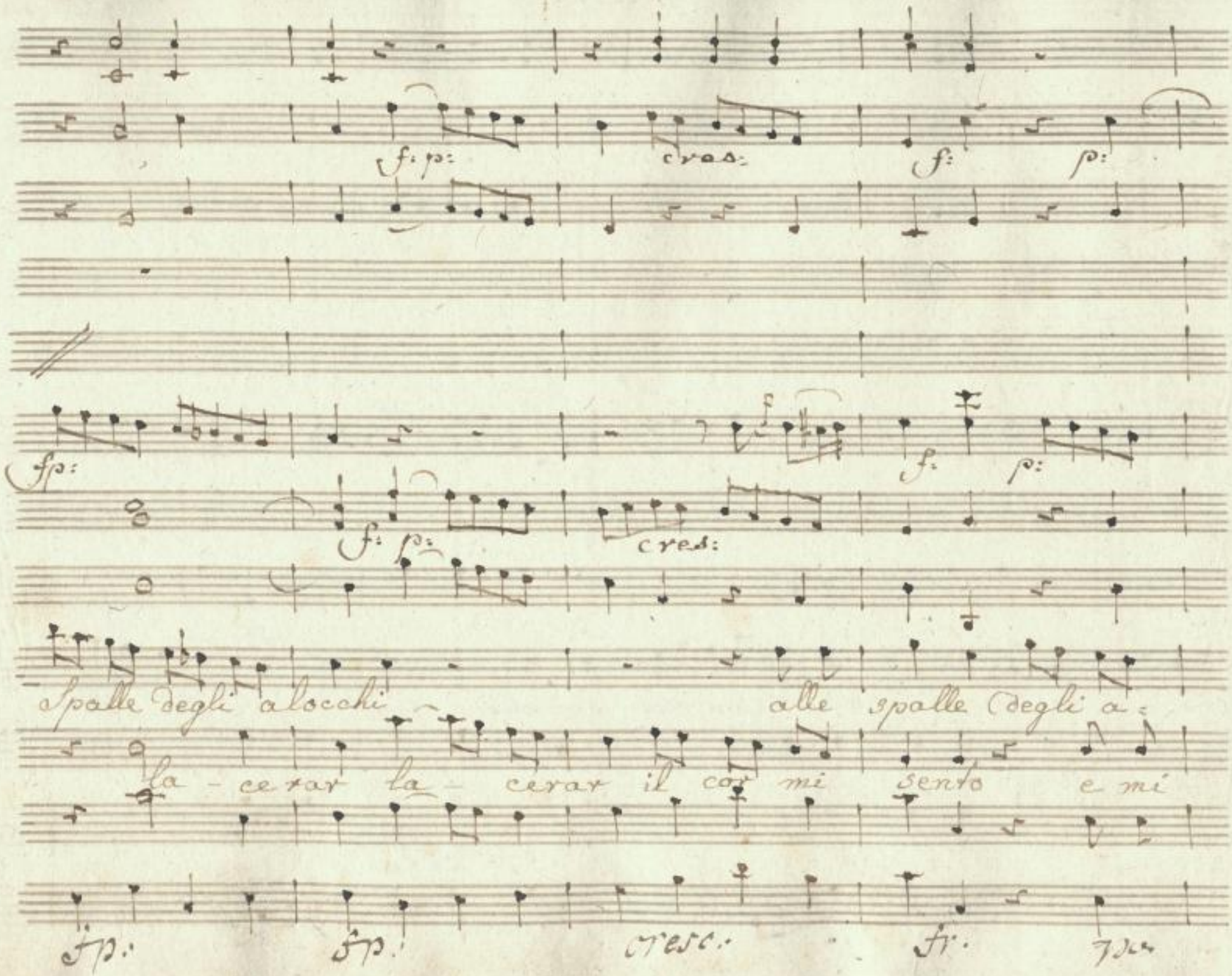

SLUB
Wir führen Wissen.
http://dis... Semperoper Dresden
Sedanerdorf 079760622/277
gefördert von der Deutschen Forschungsgemeinschaft
DFG

f:

= locchi degli al'oc = chi mi vo un poco Diver - tir alle

sembro De morir si... si...

fr:

SLUB Wir führen Wissen. http://dig... Semperoper Dresden gefördert von der Deutschen Forschungsgemeinschaft DFG

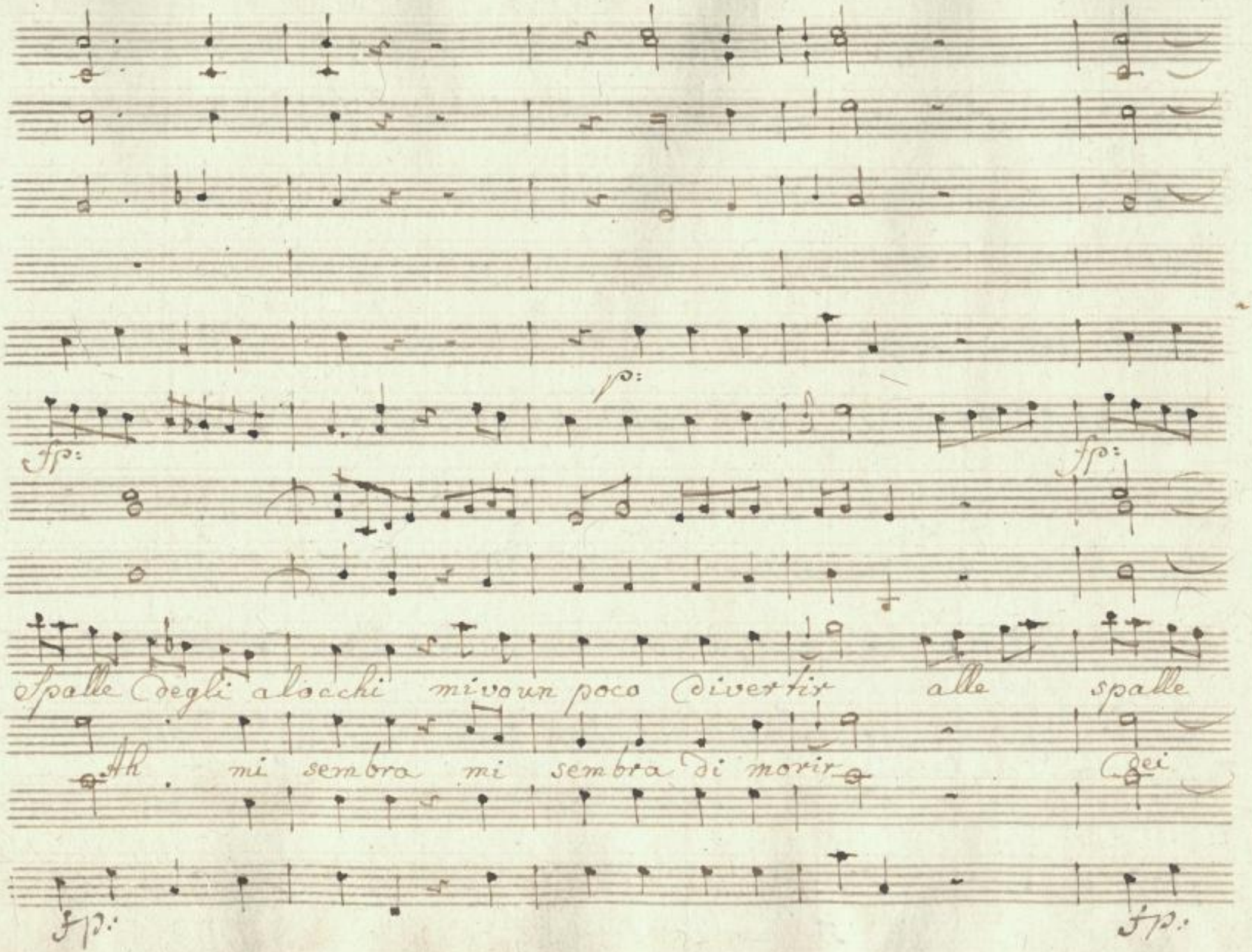

SLUB
Wir führen Wissen.
http://di... Semperoper Dresden
Sempe...d/379760622/279
gefördert von der Deutschen Forschungsgemeinschaft
DFG

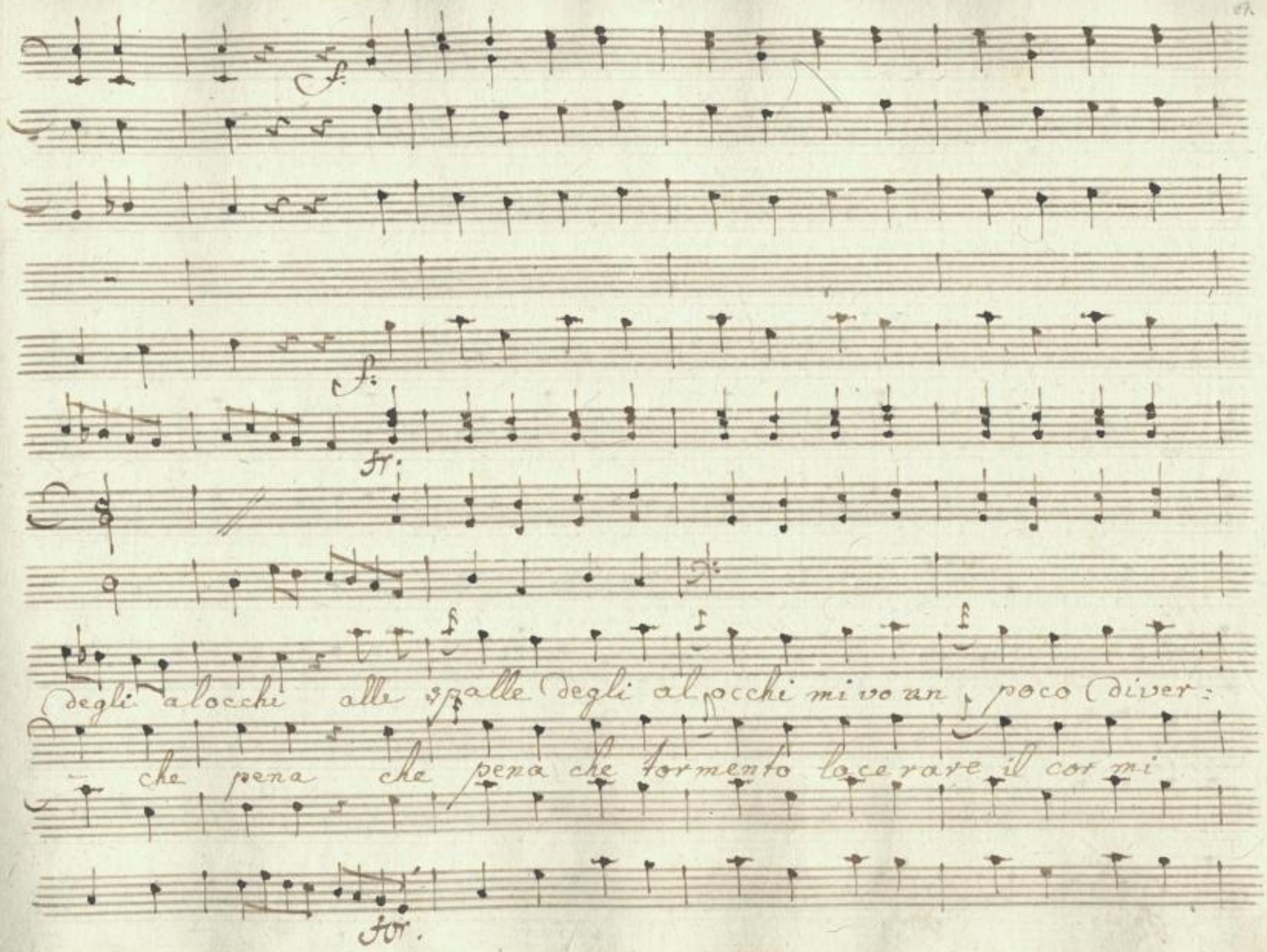
degli alocchi alle spalle degli al occhi mi vo un poco diver:
che pena che pena che tormento lacerare il cor mi

tir Son due matto son due sciocchi ma alle spalle degli alocchi, degli alocchi, degli a=

sento, e mi sen

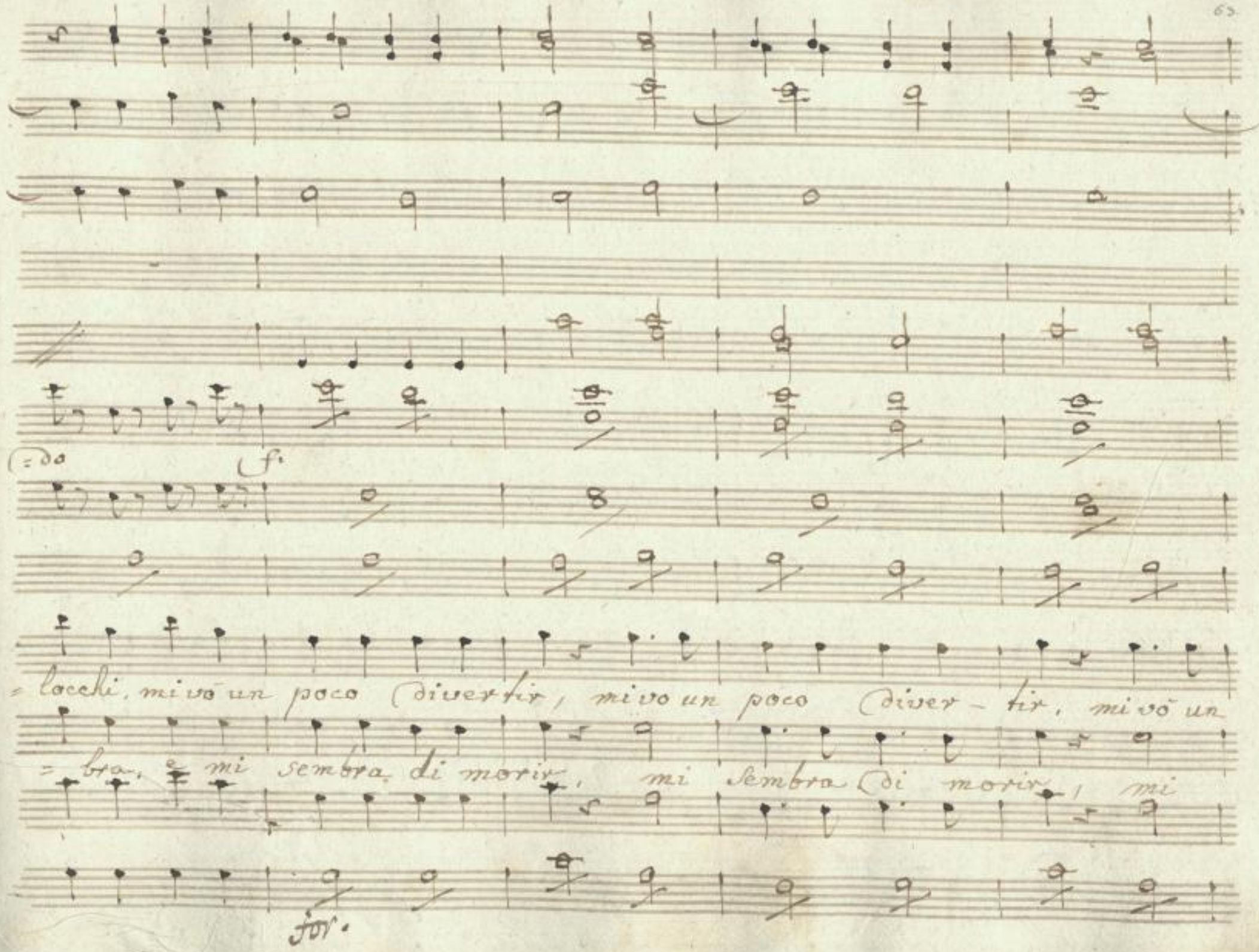

SLUB
Wir führen Wissen.
http://dig... Semperoper Dresden
gefördert von der Deutschen Forschungsgemeinschaft DFG

f. *f.*

poco divertir mi vò un poco divertir mi vò un

sembra di morir mi sembra di morir

SLUB Wir führen Wissen. http://dig... Semperoper Dresden gefördert von der Deutschen Forschungsgemeinschaft DFG

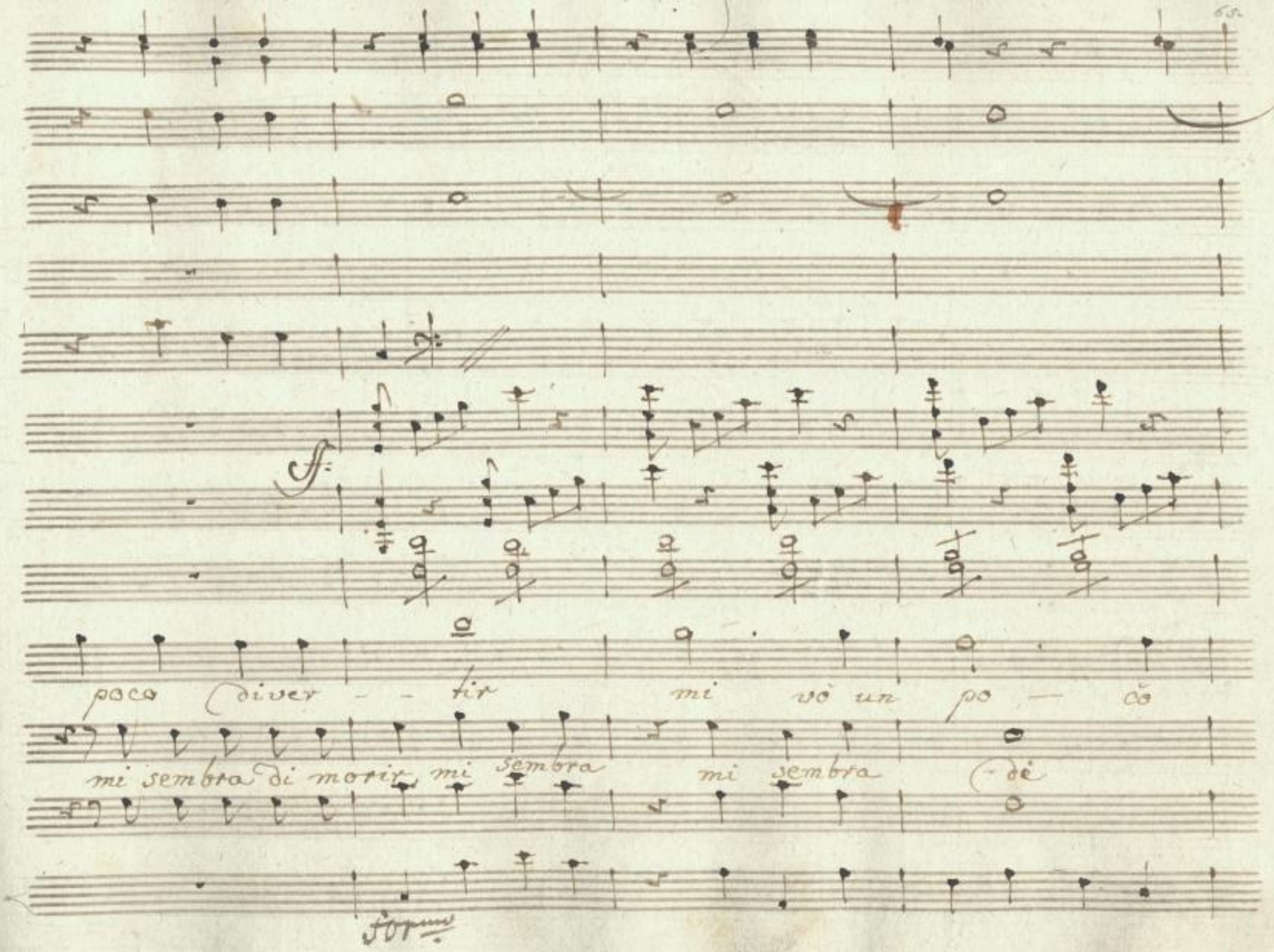

SLUB
Wir führen Wissen.
http://dig... Semperoper Dresden
Digitized by Google
gefördert von der Deutschen Forschungsgemeinschaft
DFG

Col V: 1°

di - ver - tir,

mo - rir.

SLUB
Wir führen Wissen.
http://di... Semperoper Dresden
gefördert von der Deutschen Forschungsgemeinschaft
DFG

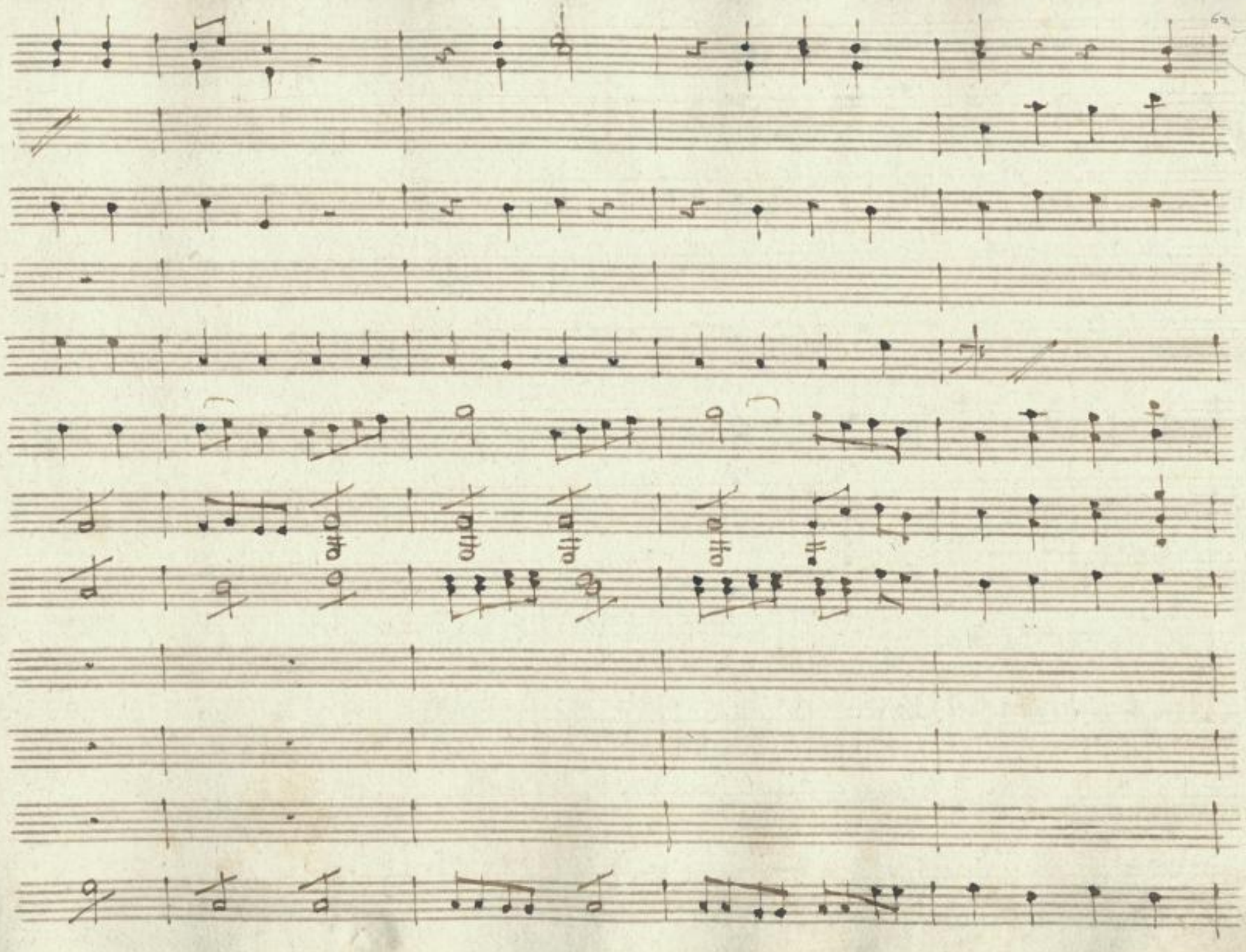

SLUB
Wir führen Wissen.
http://di... Semperoper Dresden
...79760622/286
gefördert von der Deutschen Forschungsgemeinschaft DFG

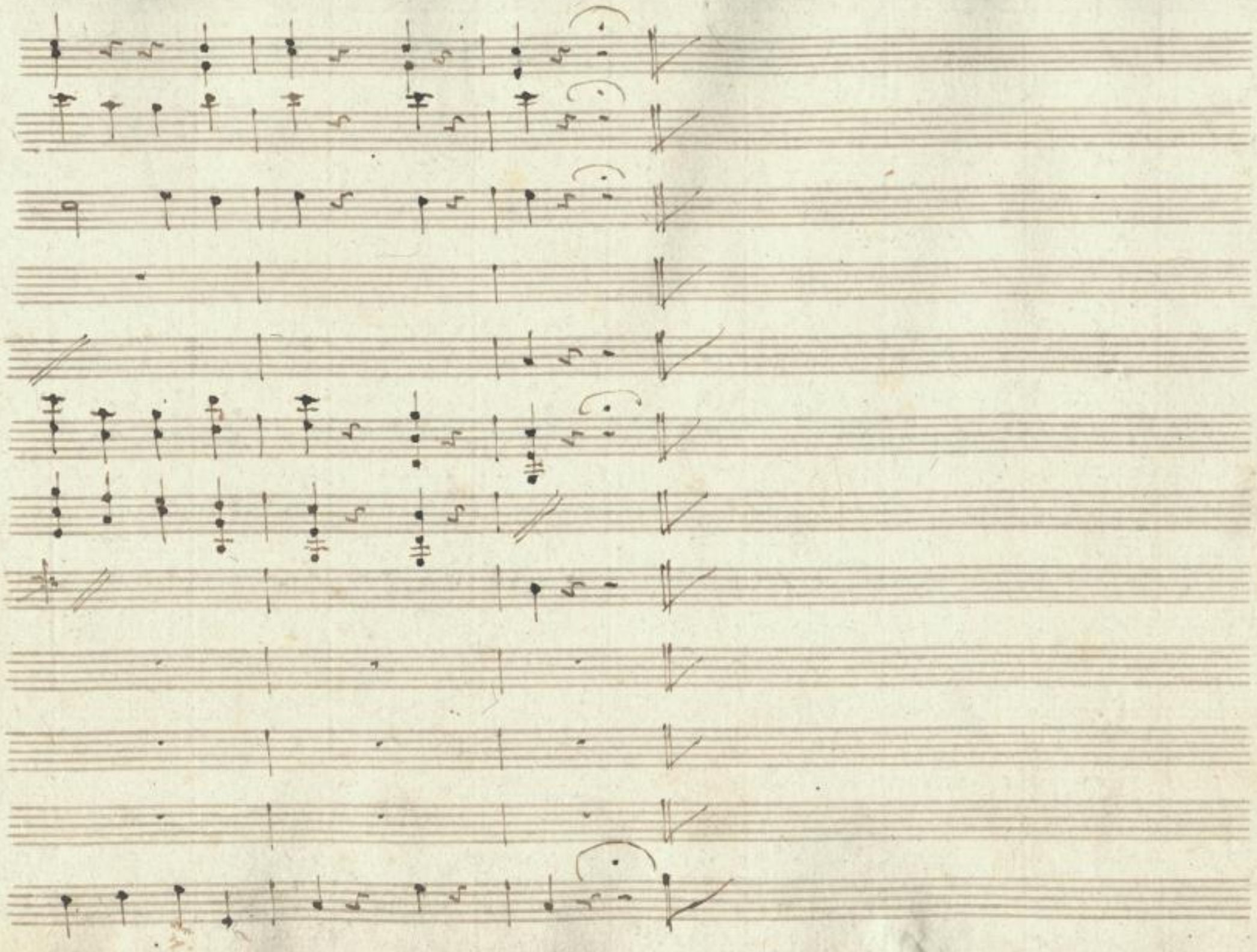

SLUB
Wir führen Wissen.
http://di... Semperoper Dresden
...79760622/287
gefördert von der
Deutschen Forschungsgemeinschaft
DFG

Dopo il terzetto

Sc. VIII.ª Giov:

Orsù Signori miei, rimettete - nel

fode - ro quei ferri, non fate più da sgherri, e pa =

= cifi - camente bacciandovi, e abbracciandovi.

il Mar: Gio:

meco senz' altre repli - che sedete Mà... ubi...

= dite Sul fatto, e facciam collazion, cosa be =

Lear: Gio:

= vete? un' aqua di limone bravi! perfetto an =

= tidotto contra gli umor bilosi: presto due limonate con po =

Lear: Mar:

= chissimo zucchero. /: Oh che volpe! :/ Dammi un pò la ma =

Gio: March:

= nina. eccola. io non volea che l'uffizial ve =

SLUB Wir führen Wissen. http://dig... Semperoper Dresden gefördert von der Deutschen Forschungsgemeinschaft DFG

Gio:

= desse. cosa serve? và ben ch'egli comprenda ch'io dis=

= tinguo voi solo.

Lear:

Ah giovanni = na queste

tue Segre = tezze Sono la mia ru = ina.

in Cadenza

Segue Cavatina

SLUB
Wir führen Wissen.
http://di... Semperoper Dresden
Sedaneolo/id/379760622/290
gefördert von der Deutschen Forschungsgemeinschaft DFG

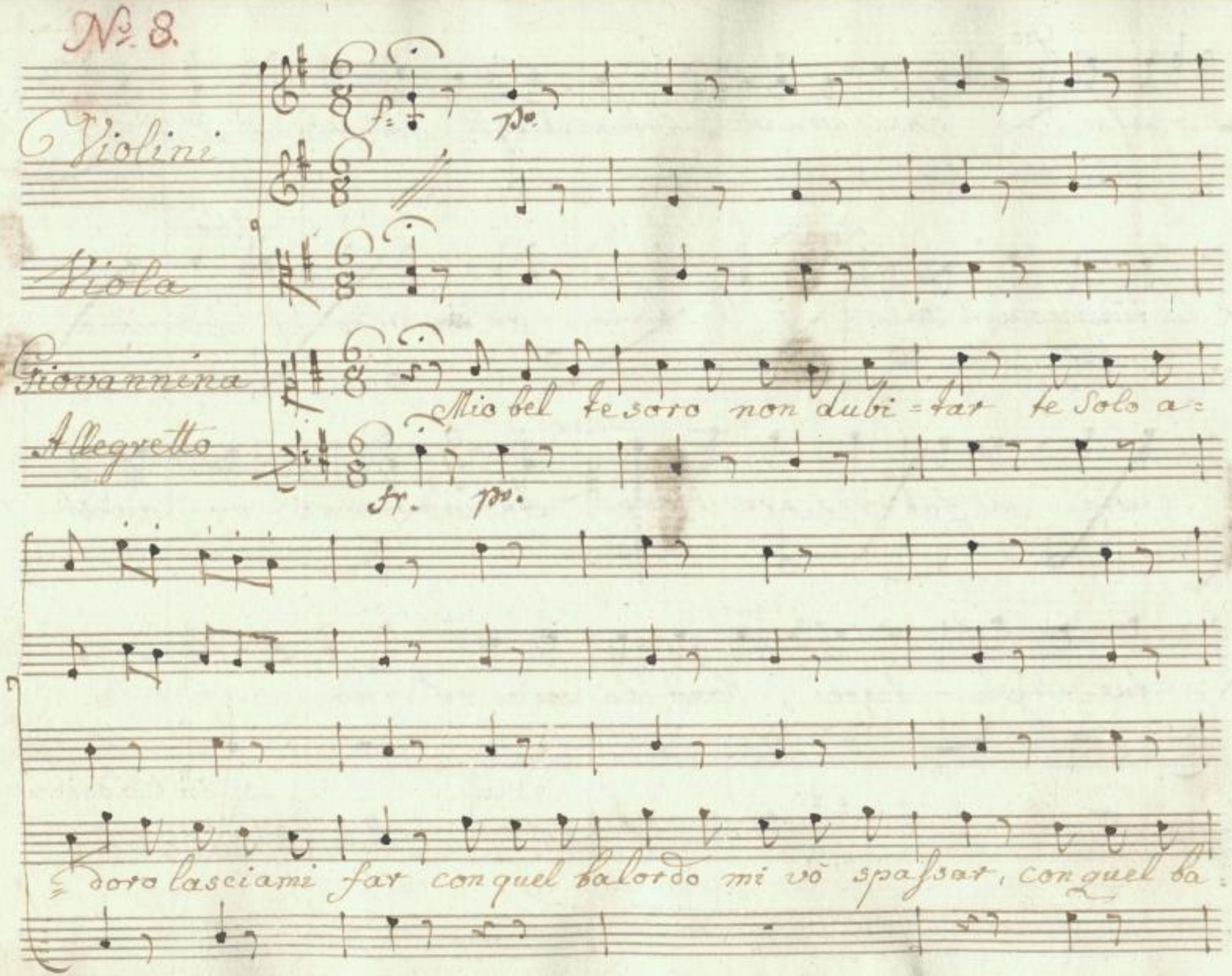
No. 8.
Violini
Viola
Giovannina
Allegretto
Mio bel tesoro non dubi=tar te solo a=
doro lasciami far con quel balordo mi vò spassar, con quel ba=

lordo mi vò spassar, mi vò spassar, mi vò spassar. .

Rub: Ecco la limo=nata

Gio: Oh bravo

bravo Rubi; netto mio bello.

SLUB Wir führen Wissen.
http://di... Semperoper Dresden
gefördert von der Deutschen Forschungsgemeinschaft DFG

Violini

1o:

Viola

Giovan:

Chi perchè parti? tesoro mio!

pizicato

non affan = narti Sai chi son io le mie pro:

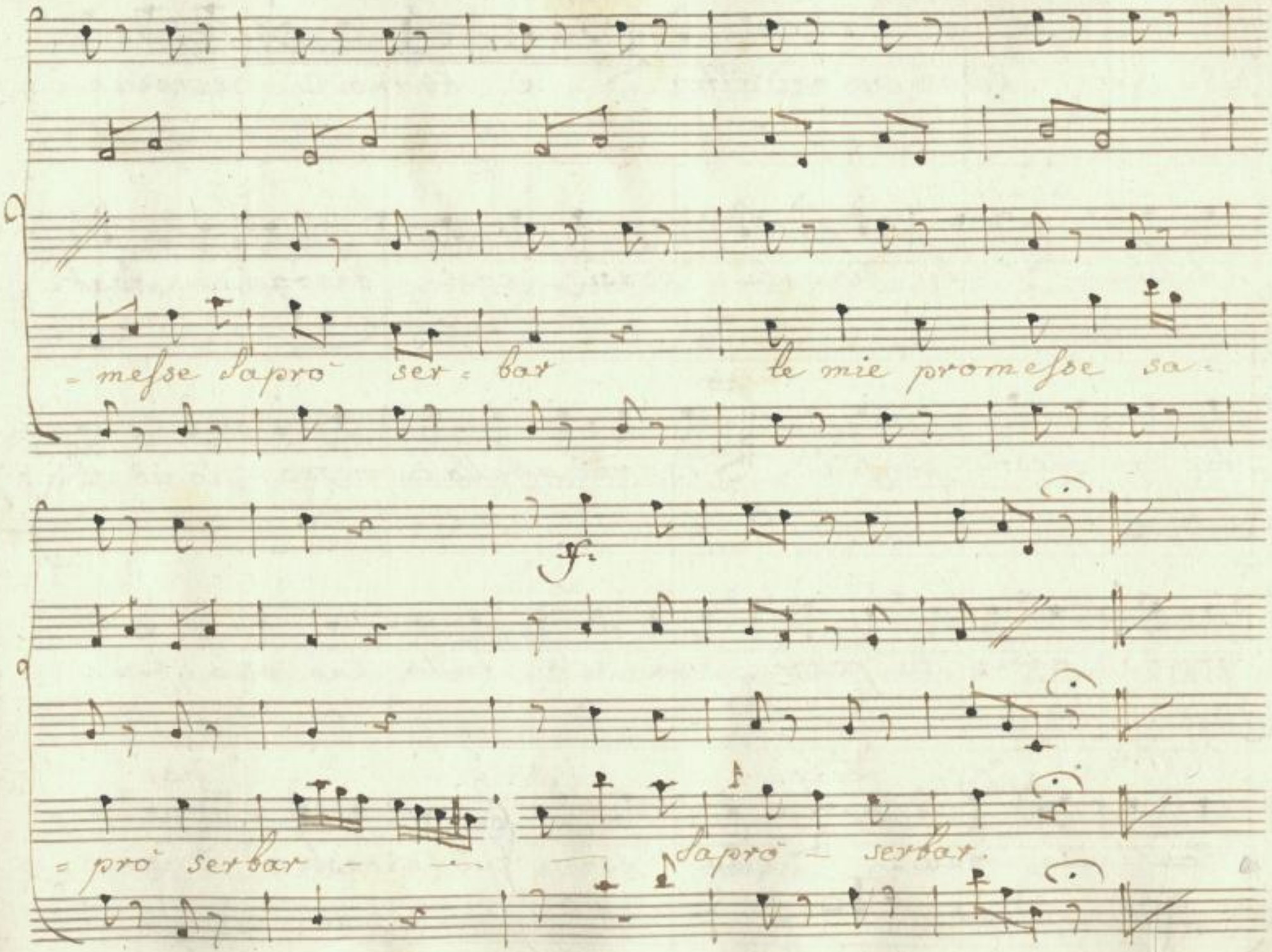

SLUB
Wir führen Wissen.
http://dig... Semperoper Dresden
Sempervoper 379760622/294
gefördert von der Deutschen Forschungsgemeinschaft
DFG

Rub: Gio: March:

Non occori altro è.. buona? eccellen:

Lear:

-tissima che diavolo così così bisogna trat:

Gio:

-tar con questi perfidi. eccomi affatto in mezzo: io vò ch'o-

-gnuno abbia la parte sua: Son tutta tua mio ben:

Lear: Gio:

Son tutta tua. Ma cosa a lui dicesti? zitto.

SLUB Wir führen Wissen. http://dis... Semperoper Dresden 379760622/295 gefördert von der Deutschen Forschungsgemeinschaft DFG

Rub:

ci vuol poli = tica, / moneta. d'un zecchino. ecco la

Gio:

chiave del ri = cino sgrignetto caro il mio Rubinetto.

Lear:

/: sai se di te mi fido. / sta a vedere che bindola anche

il Con:

lui questa briccona. Giovannina mia vita! idol mio.

Marchi

mio bel tesoro. chi ti parla cosi. parmi la

Lear:

SLUB Wir führen Wissen. http://dig... Semperoper Dresden gefördert von der Deutschen Forschungsgemeinschaft DFG

il Con:

voce di quel ribaldo, è desso bravi! me ne con-

- solo assai per tempo si stà cicisbe- ando, ci sa-

= rebbe un picciolo incertino anche per me?/: perfida!

così tratti?/

Segue Cavatina

Violini

Viola

Giovan:

Allegretto

f. p°

f. p°

Scaccia il timore mio bel diletto, per te il mio

core sol prova affetto, gli altri pel naso saprò menar gli altri pel

naso saprò menar - saprò menar, saprò menar.

il Con:

Gio:

E che fai con costor? Son avventori

Lear:

della bottega mia non posso disgustarli non fà duopo che

il Con:

parli Monsiè carica = tura in Segretez = za /: Oh Diamine

March:

quel muso a me nuovo non è: //: quel affettatto vien sempre a sec:

Gio:

Lear:

Rub:

= carti: / non lo posso Soffrir. mi guarda, e tace. Signora è giunto un

March:

Gio:

foglio della picciola posta: letterine amo = rose, qui

scrive Rubinetto; che diamine vorrà? chiede il congedo!

SLUB Wir führen Wissen. http://dig... Semperoper Dresden gefördert von der Deutschen Forschungsgemeinschaft DFG

il Con: Le:

povero pazzo. /: par donna Learda. /: gli par e non gli par. /

il Con:

cosa comanda che mi guanda cosi. Scusi il suo volto an:

Le:

nonimo non m'è. Sara Sinonimo. posso servirla in nulla?

il Con:

Ah Signore... cioè veda bene.. perchè... già m'intend' io.

Lea: Mar: Gio:

è confuso l'ini~~qua~~ quo. è bella questa lettera. bel:

SLUB Wir führen Wissen. http://di... Semperoper Dresden 1379760622/301 gefördert von der Deutschen Forschungsgemeinschaft DFG

= lisima! è d'un povero geloso, che ha perduto il giudizio

Rub:

l'ingrata vuol, ch'io faccia un precipizio

Gio:

/: e pur fra tutti

gli altri miei Narcisi il più fido è costui :/|: facciam coraggio, e co:

il Con:

= si vita mia, vogliam sbrigarci, di questi sciagu = rati Cicis:

Rub.

= bei? ed io deggio vedere, e soffrir, e tacere, /: oh scelle:

Leo:

March:

-rato ch'eccesso di nequizia? terminiam i processi mia

Cara Giovannina. a tutti in faccia confessa finalmente l'a-

-mor che nutri in cor pel tuo Marchese. Gio: ah terminiamo o-

-mai tante contese.

Segue Finale 1mo

Finale 1mo

Corni in D

f:

Oboe

Col 8. 1mo.

Clar: in B

Colle Oboe

Violini

f: Sempre

Viola

Giovanina

D: Leardo

Rubinetto

Il Marchese

Il Conte

Fagotti Col Basso

Andante

for: sempre

SLUB Wir führen Wissen. http://di... Semperoper Dresden 379760622/304 gefördert von der Deutschen Forschungsgemeinschaft DFG

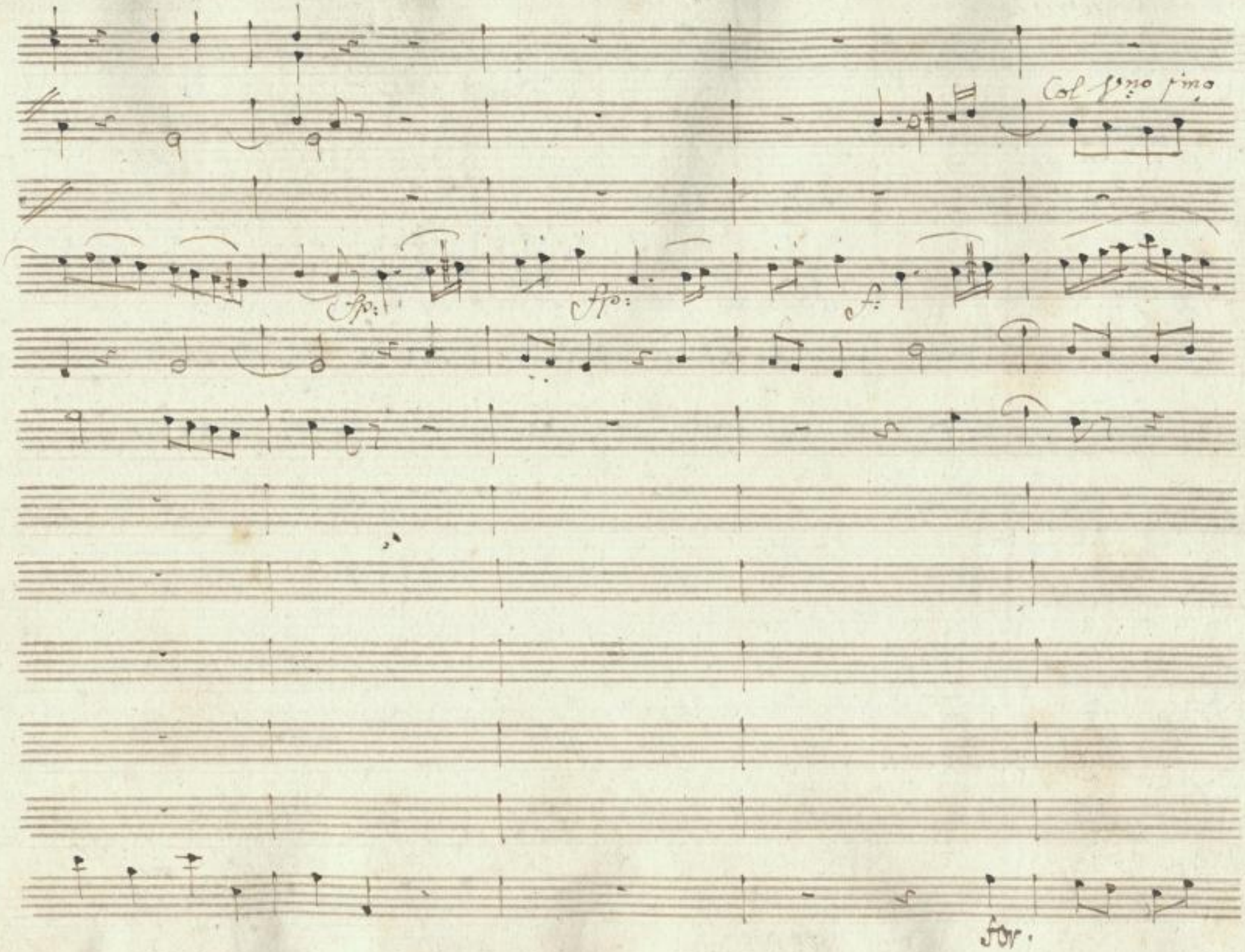

SLUB
Wir führen Wissen.
http://di... Semperoper Dresden
...79760622/305
gefördert von der
Deutschen Forschungsgemeinschaft
DFG

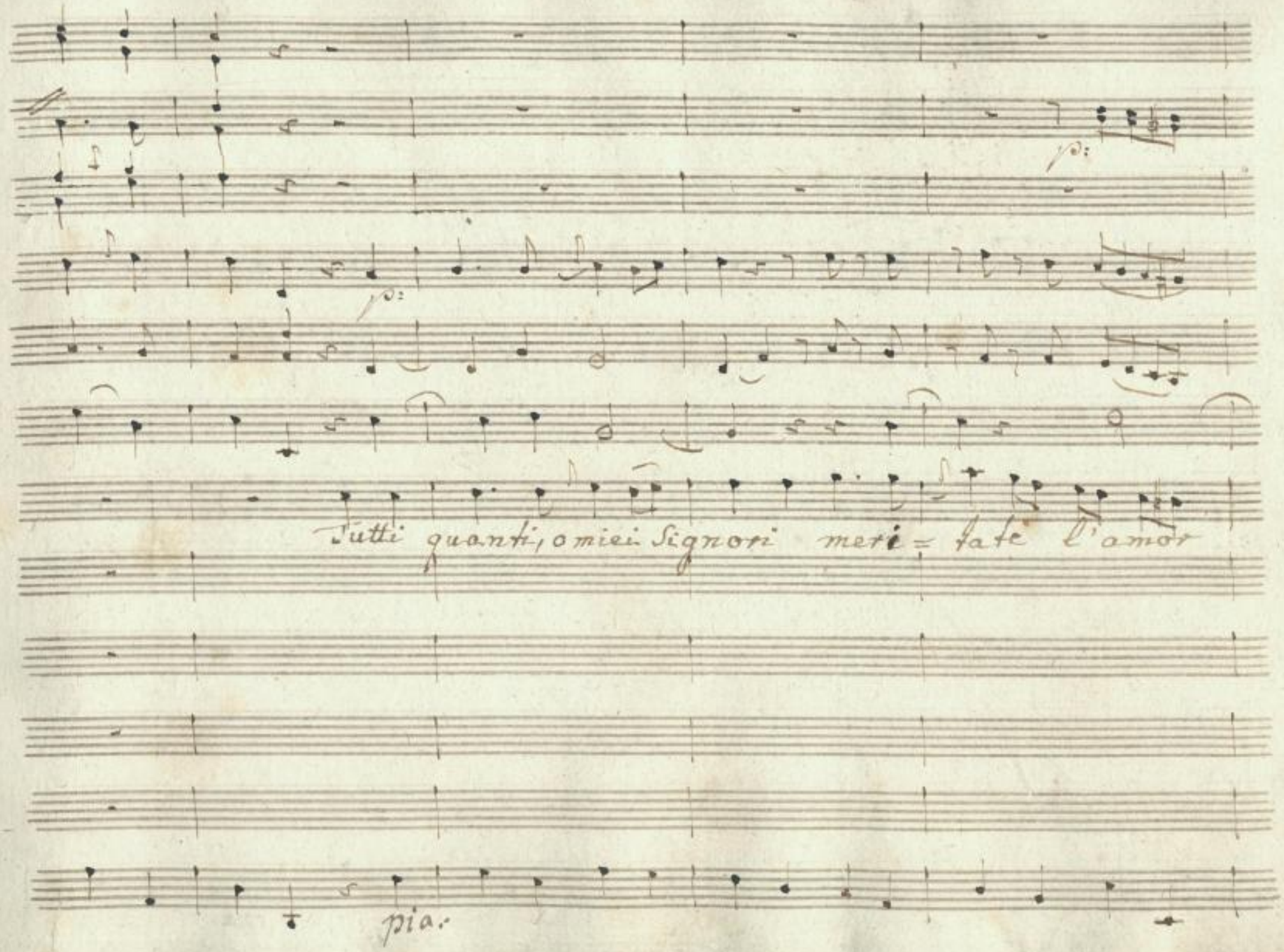

SLUB
Wir führen Wissen.
http://di... Semperoper Dresden
gefördert von der Deutschen Forschungsgemeinschaft
DFG

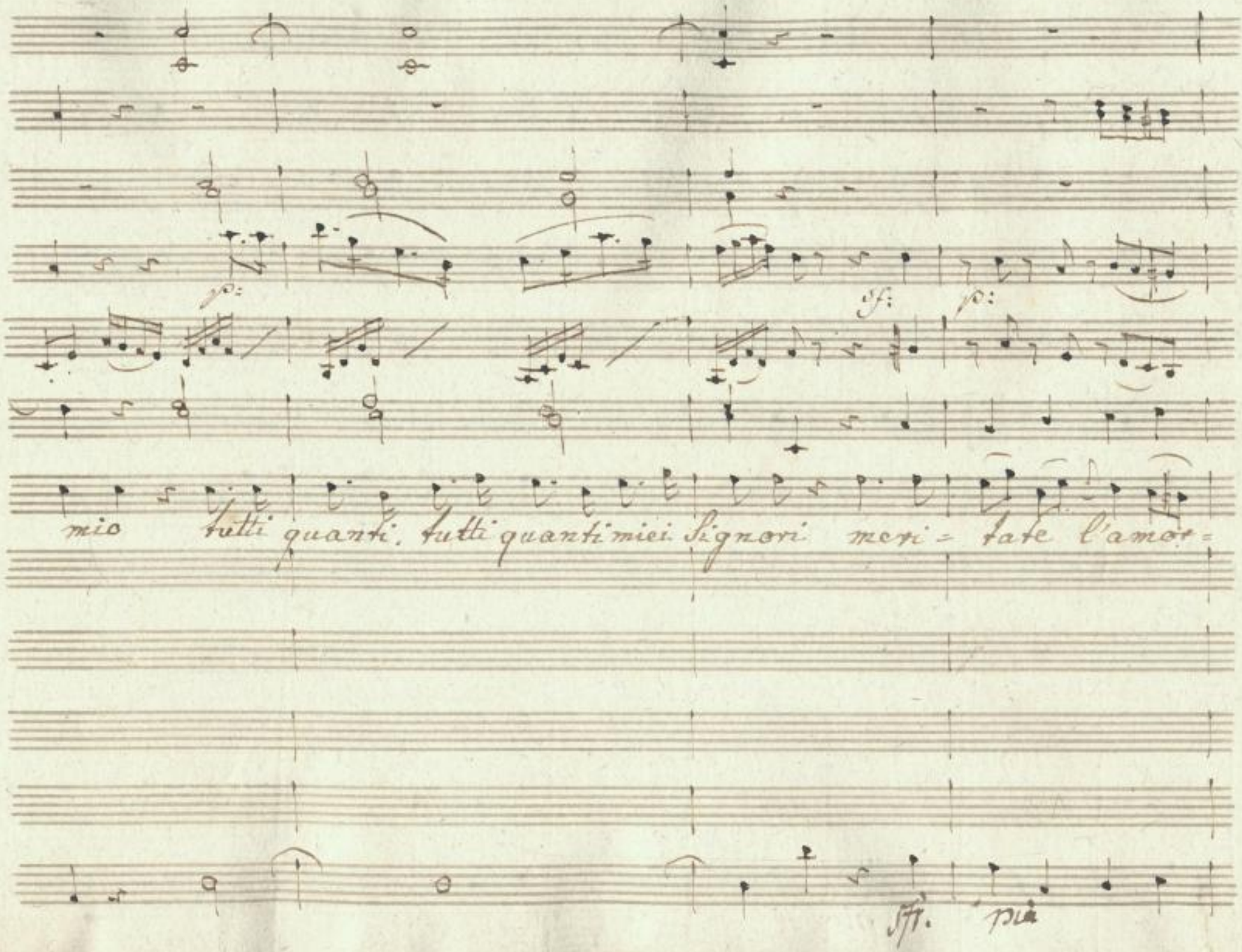

SLUB
Wir führen Wissen.
http://di... Semperoper Dresden
gefördert von der Deutschen Forschungsgemeinschaft
DFG

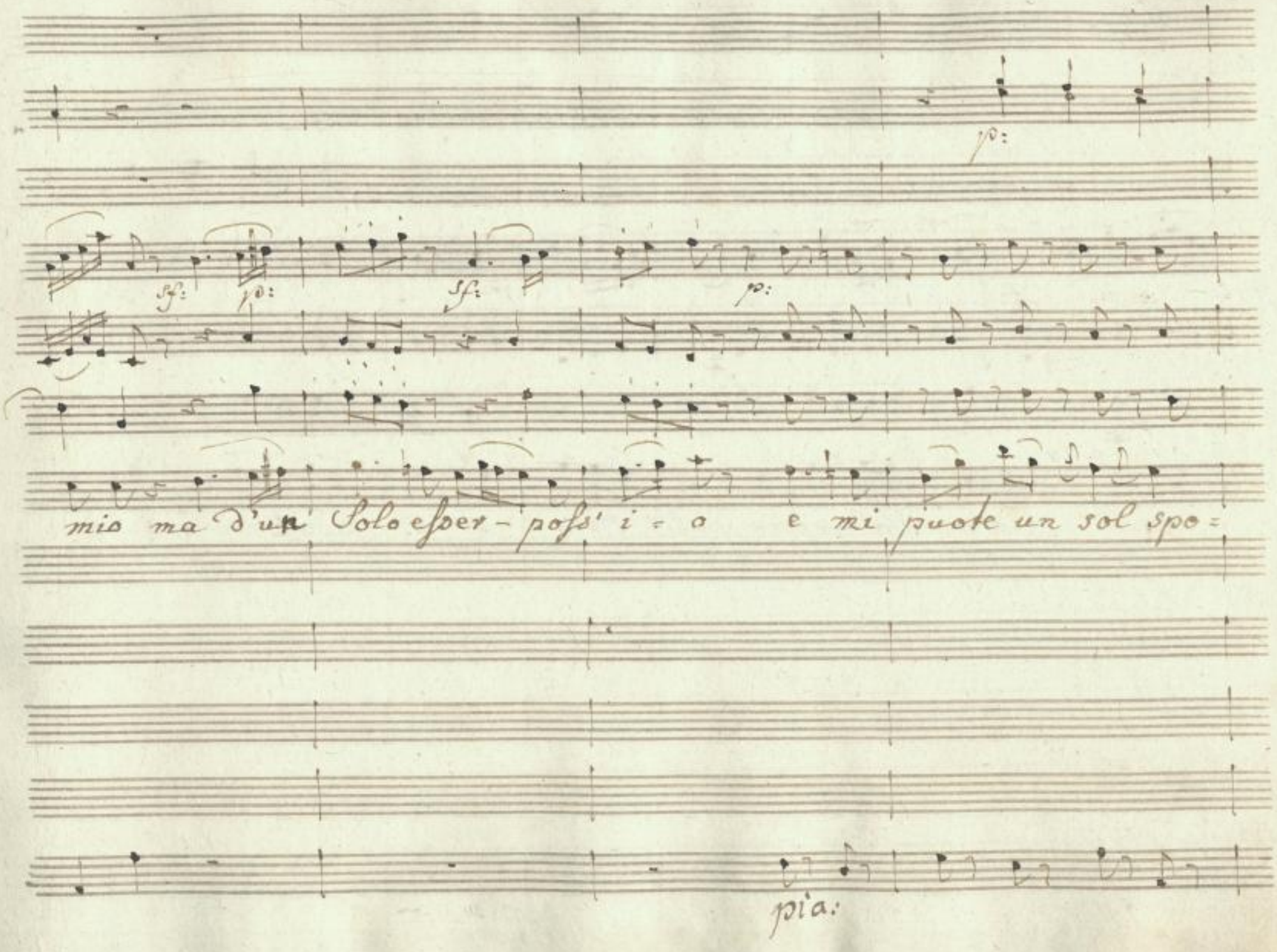

SLUB
Wir führen Wissen.
http://di... Semperoper Dresden
gefördert von der Deutschen Forschungsgemeinschaft
DFG

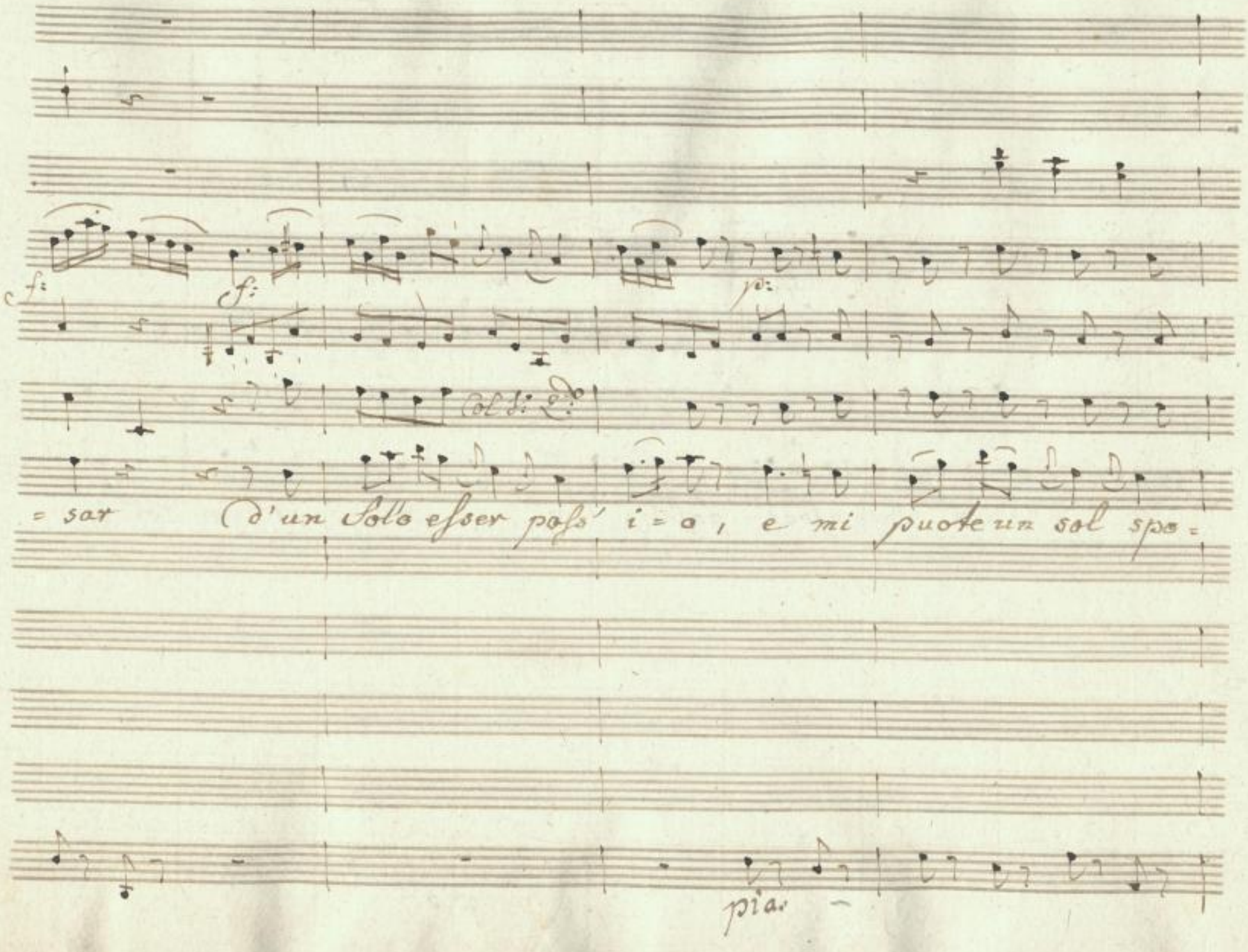

SLUB
Wir führen Wissen.
http://dig... Semperoper Dresden
Sempereper 1379760622/309
gefördert von der Deutschen Forschungsgemeinschaft
DFG

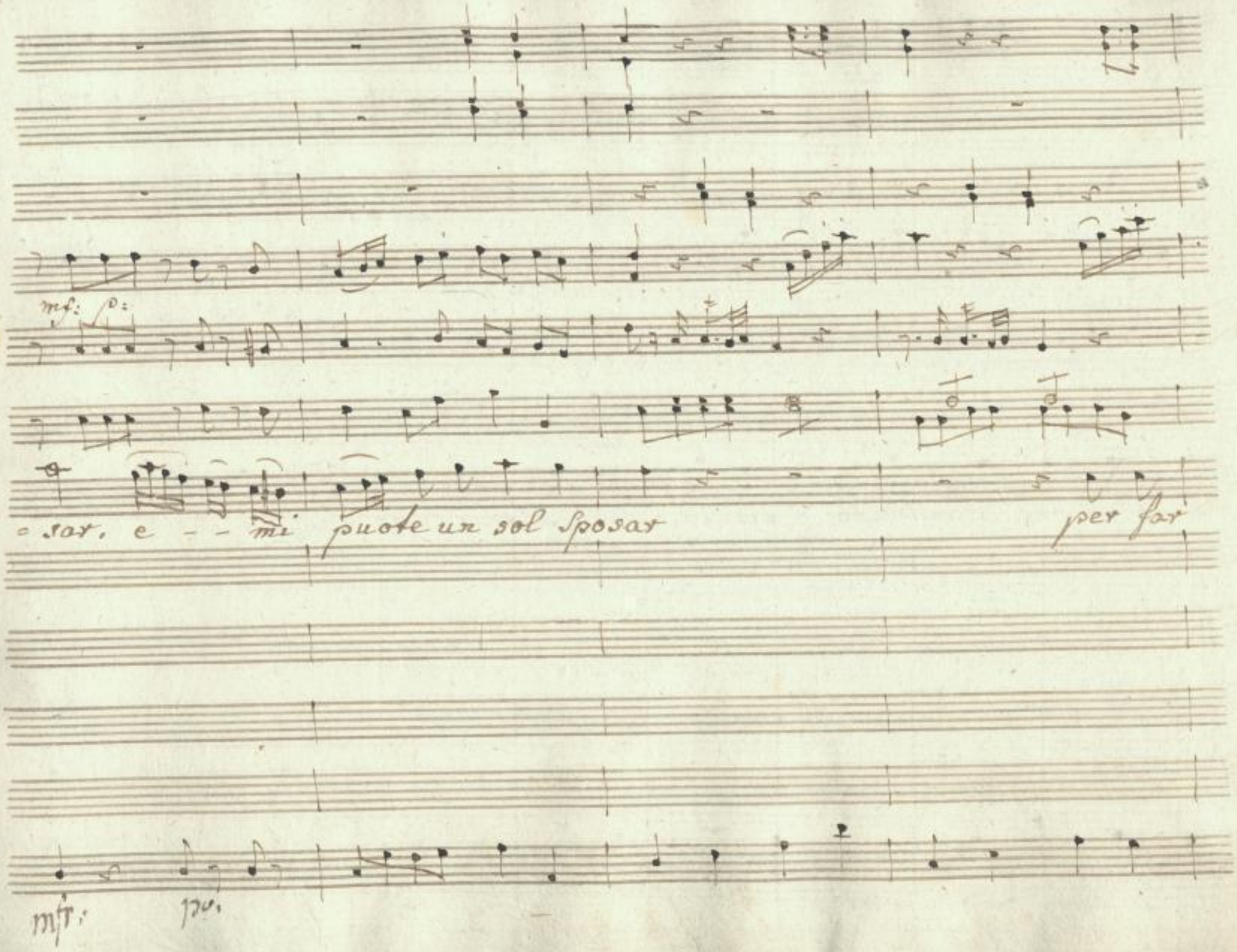

SLUB
Wir führen Wissen.
http://di... Semperoper Dresden
gefördert von der Deutschen Forschungsgemeinschaft
DFG

un di voi contento dispia= cere altrui non voglio un gioc:

SLUB
Wir führen Wissen.
http://di... Semperoper Dresden
...79760622/311
gefördert von der Deutschen Forschungsgemeinschaft DFG

= chetto io vi presento che deci = da dell' affar un gioc =

SLUB
Wir führen Wissen.
http://di... Semperoper Dresden
Sachsen/id379760622/312
gefördert von der Deutschen Forschungsgemeinschaft
DFG

f: p:

= chetto io ri presento che de= cida dell' affar che — de=

SLUB Wir führen Wissen. http://dig... Semperoper Dresden gefördert von der Deutschen Forschungsgemeinschaft DFG

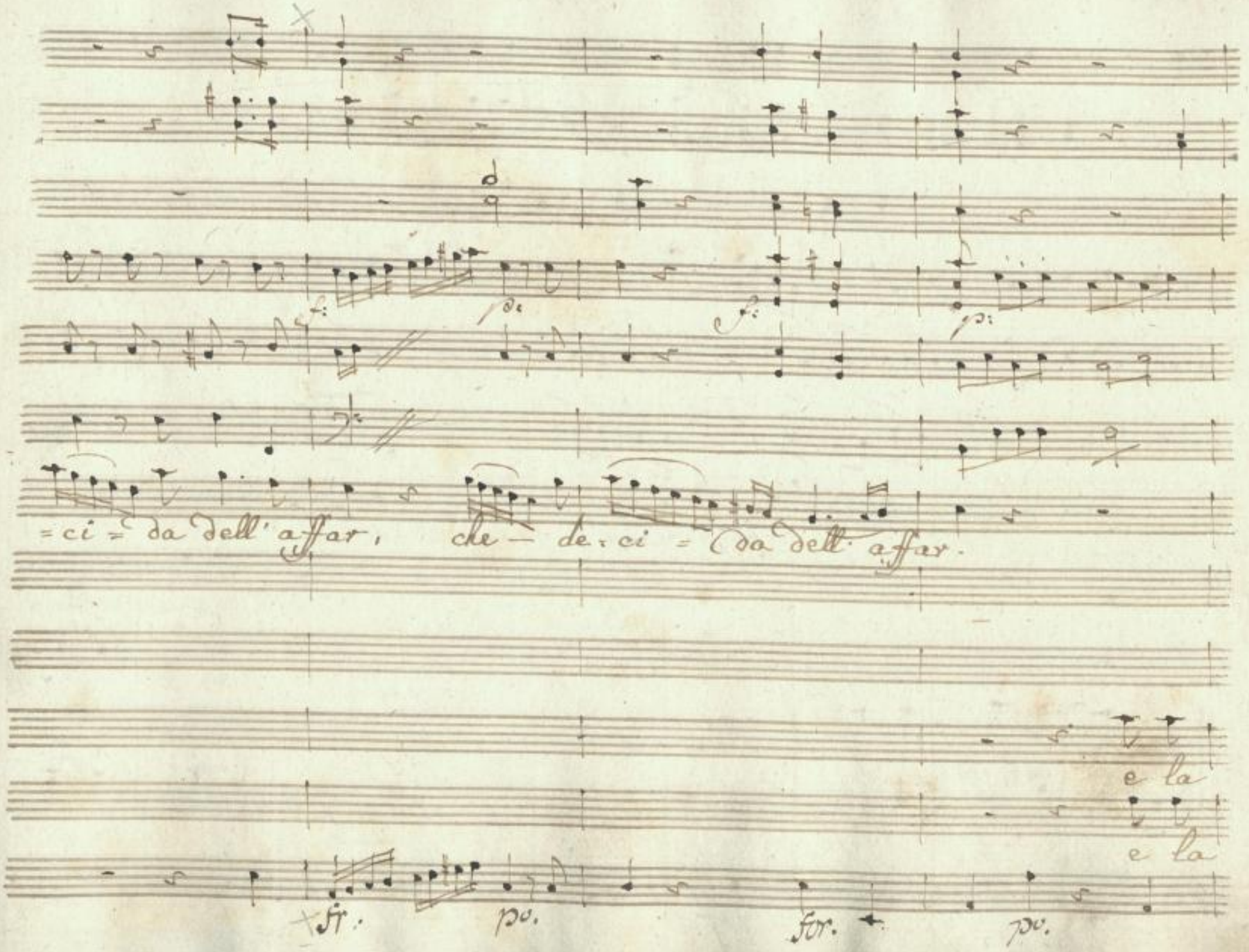

SLUB
Wir führen Wissen.
http://di... Semperoper Dresden
...79760622/314
gefördert von der Deutschen Forschungsgemeinschaft
DFG

zitto caro lascia for

e l'amor de a

e —

fe' de a me vantasti

Sag:

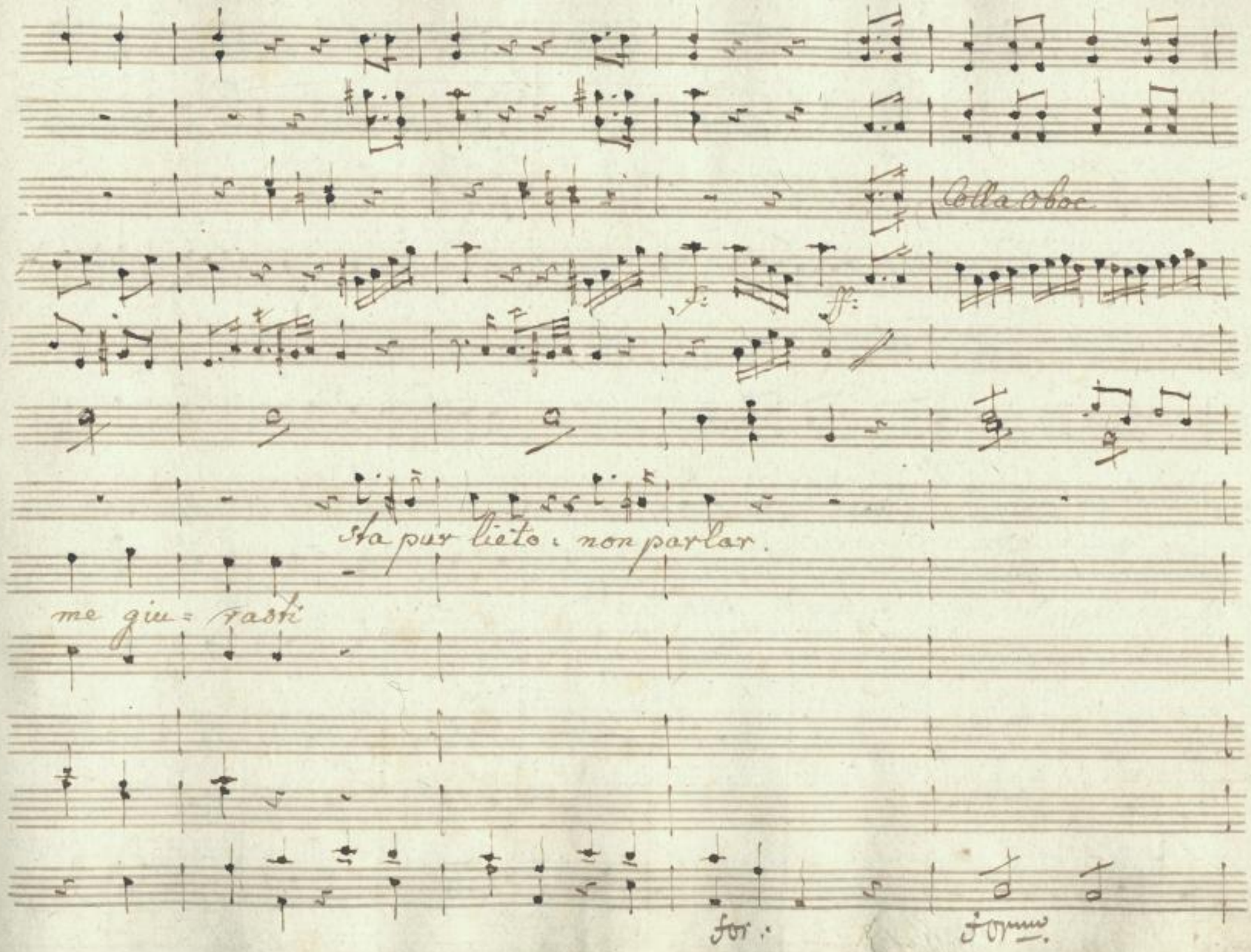

SLUB
Wir führen Wissen.
http://dig... Semperoper Dresden
Sammelobjekt 379760622/316
gefördert von der Deutschen Forschungsgemeinschaft
DFG

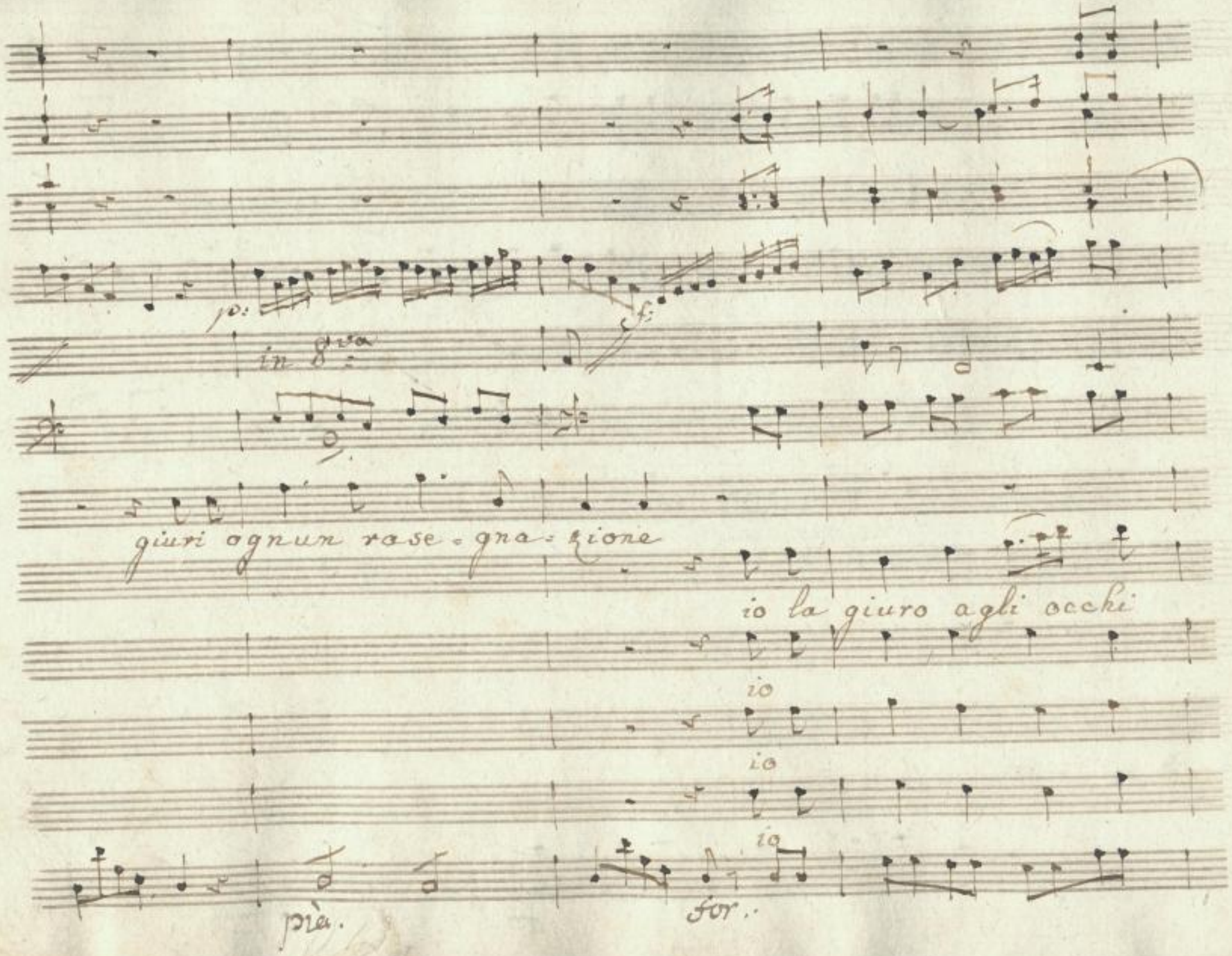

SLUB
Wir führen Wissen.
http://di... Semperoper Dresden
Sempervoper 379760622/317
gefördert von der Deutschen Forschungsgemeinschaft
DFG

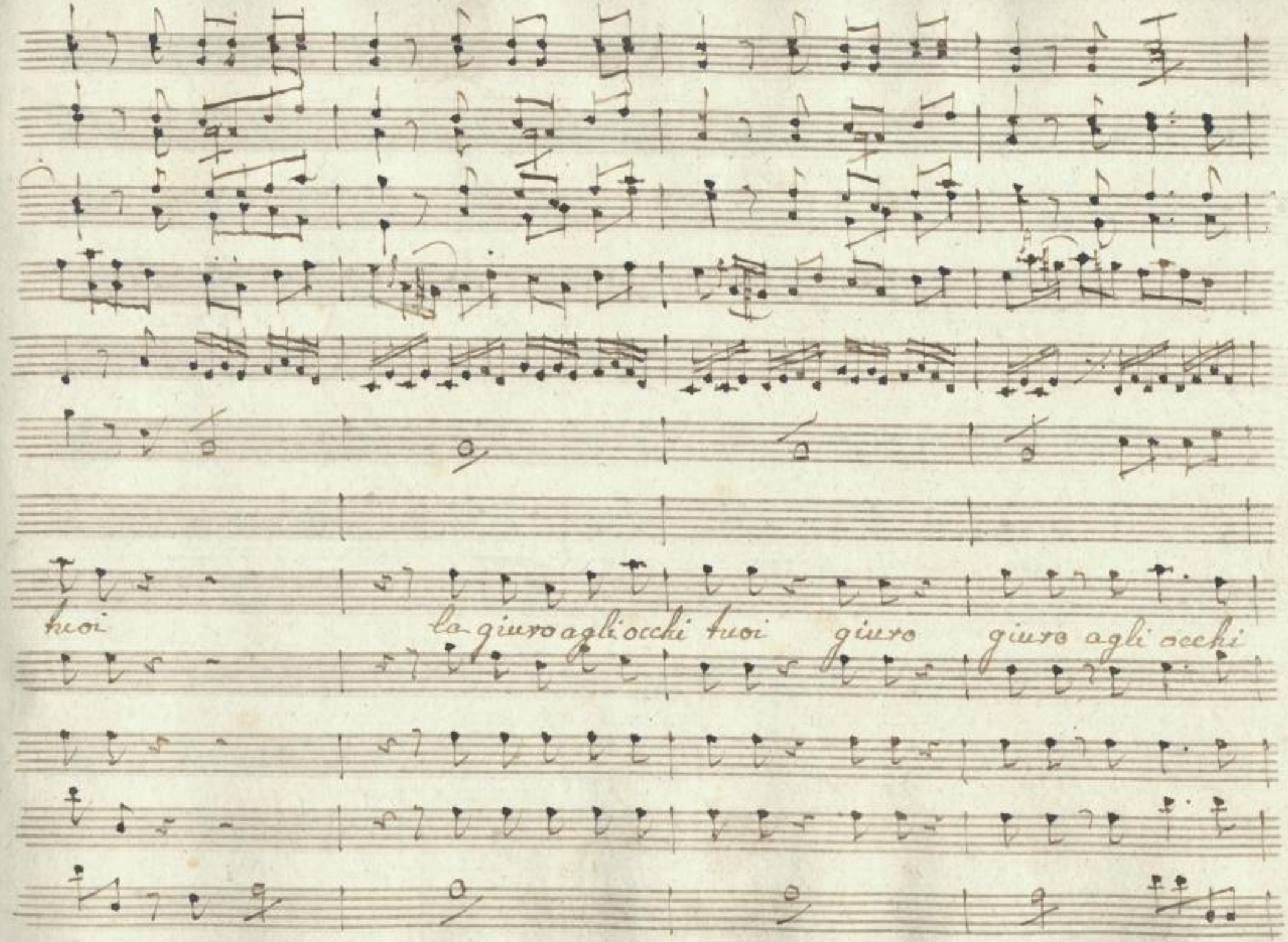

SLUB
Wir führen Wissen.
http://dig... Semperoper Dresden
Sachsen/id/379760622/318
gefördert von der Deutschen Forschungsgemeinschaft
DFG

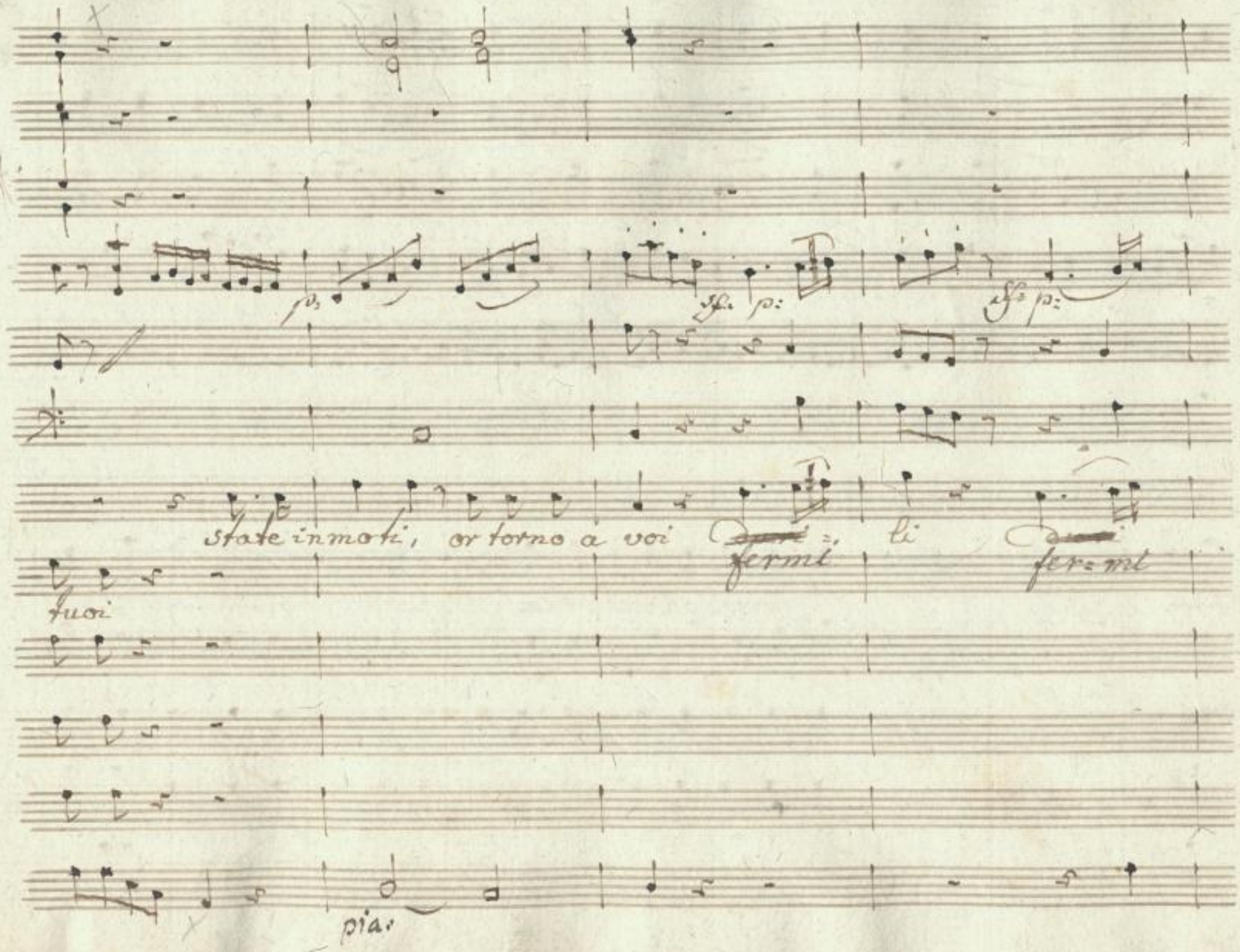
p:
sf: p:
sf: p:
state in moti, or torno a voi
fermi
li
fer=mi
tuoi
pia:

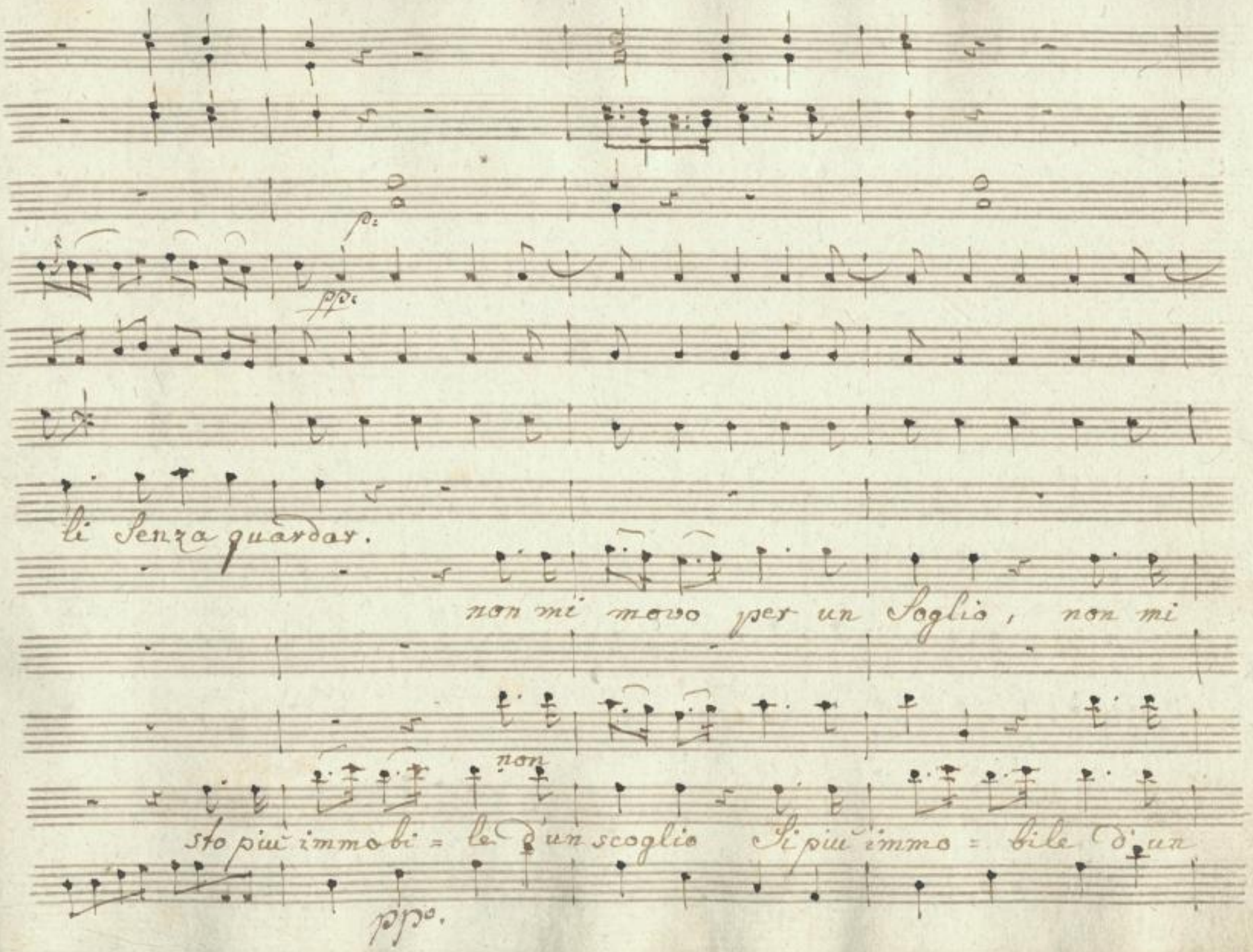

SLUB
Wir führen Wissen.
http://dis... Semperoper Dresden
gefördert von der Deutschen Forschungsgemeinschaft DFG

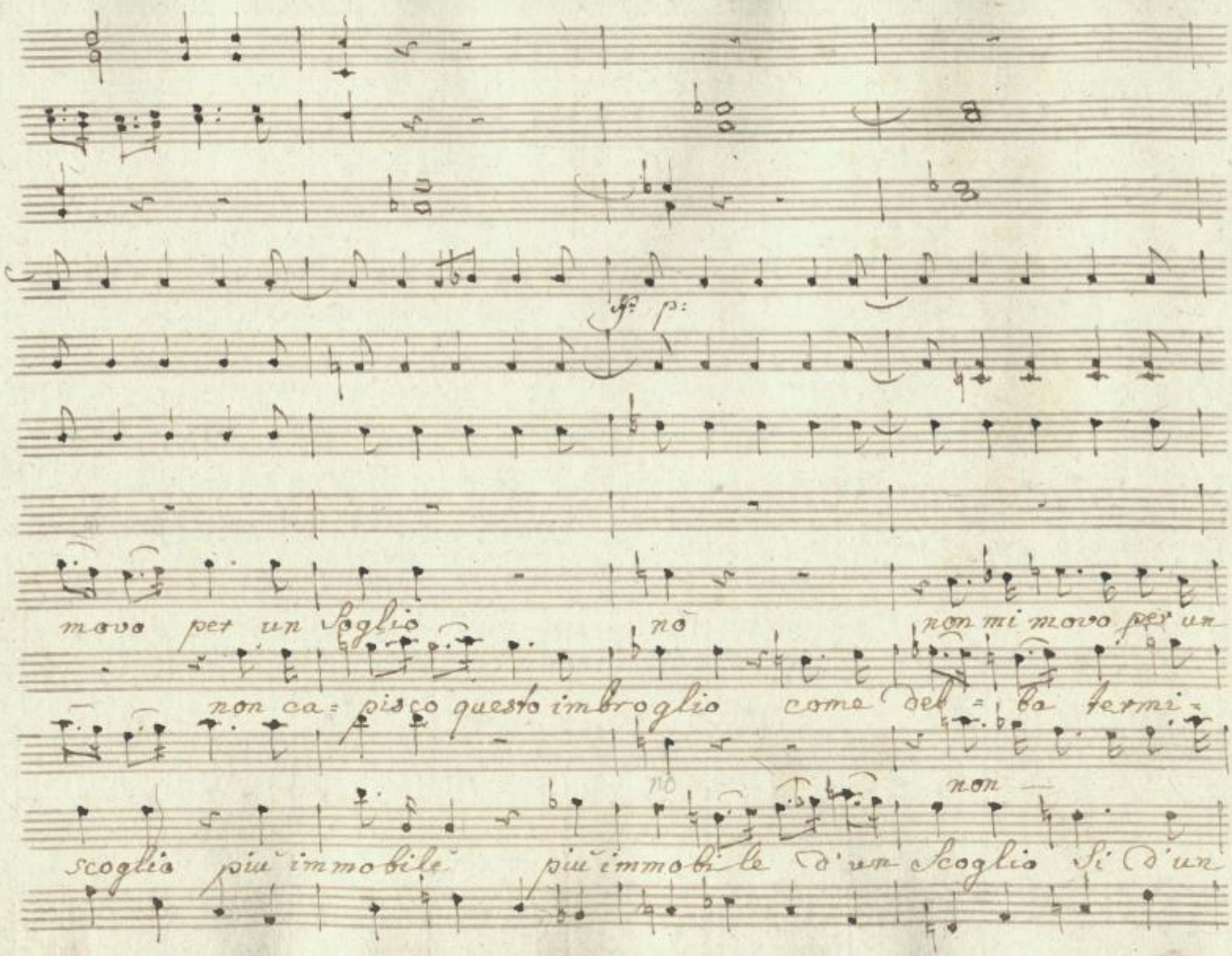

SLUB
Wir führen Wissen.
http://di... Sempereper Dresden
Sempereper 379760622/321
gefördert von der Deutschen Forschungsgemeinschaft
DFG

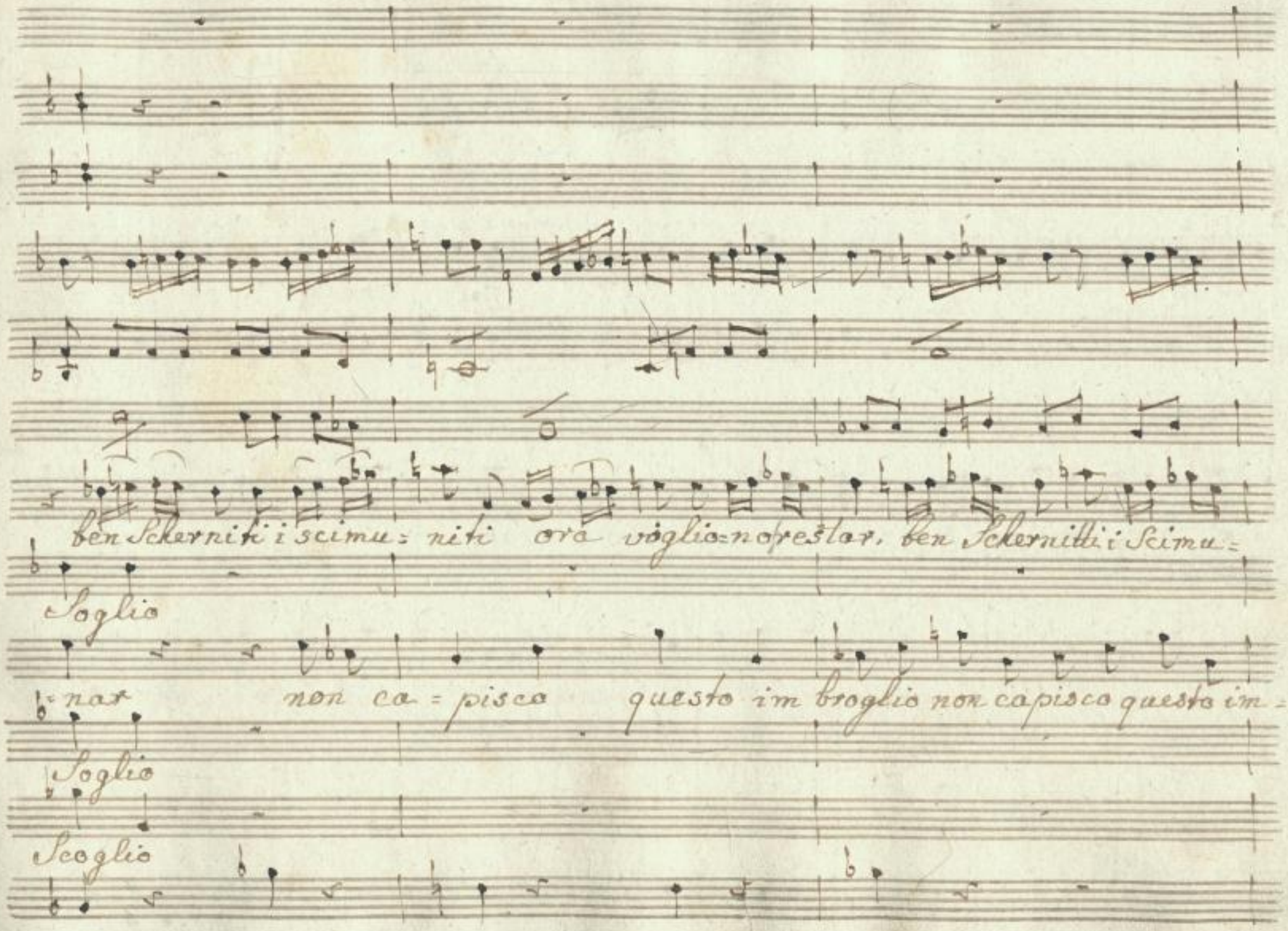
ben Scherniti i scimu= niti ora voglio=no restar, ben Schernitti i Scimu=
Soglio
=nar non ca=pisco questo im broglio non capisco questo im=
Soglio
Scoglio

SLUB Wir führen Wissen. http://di... Semperoper Dresden 379760622/322 gefördert von der Deutschen Forschungsgemeinschaft DFG

fp: cresc:

-niti ora vogliono restar, ora vogliono restar, ora vogliono res-

broglio come debba terminar come debba terminar, come debba termi-

fr. pp. cresc.

SLUB
Wir führen Wissen.
http://di... Semperoper Dresden
...379760622/323
gefördert von der Deutschen Forschungsgemeinschaft
DFG

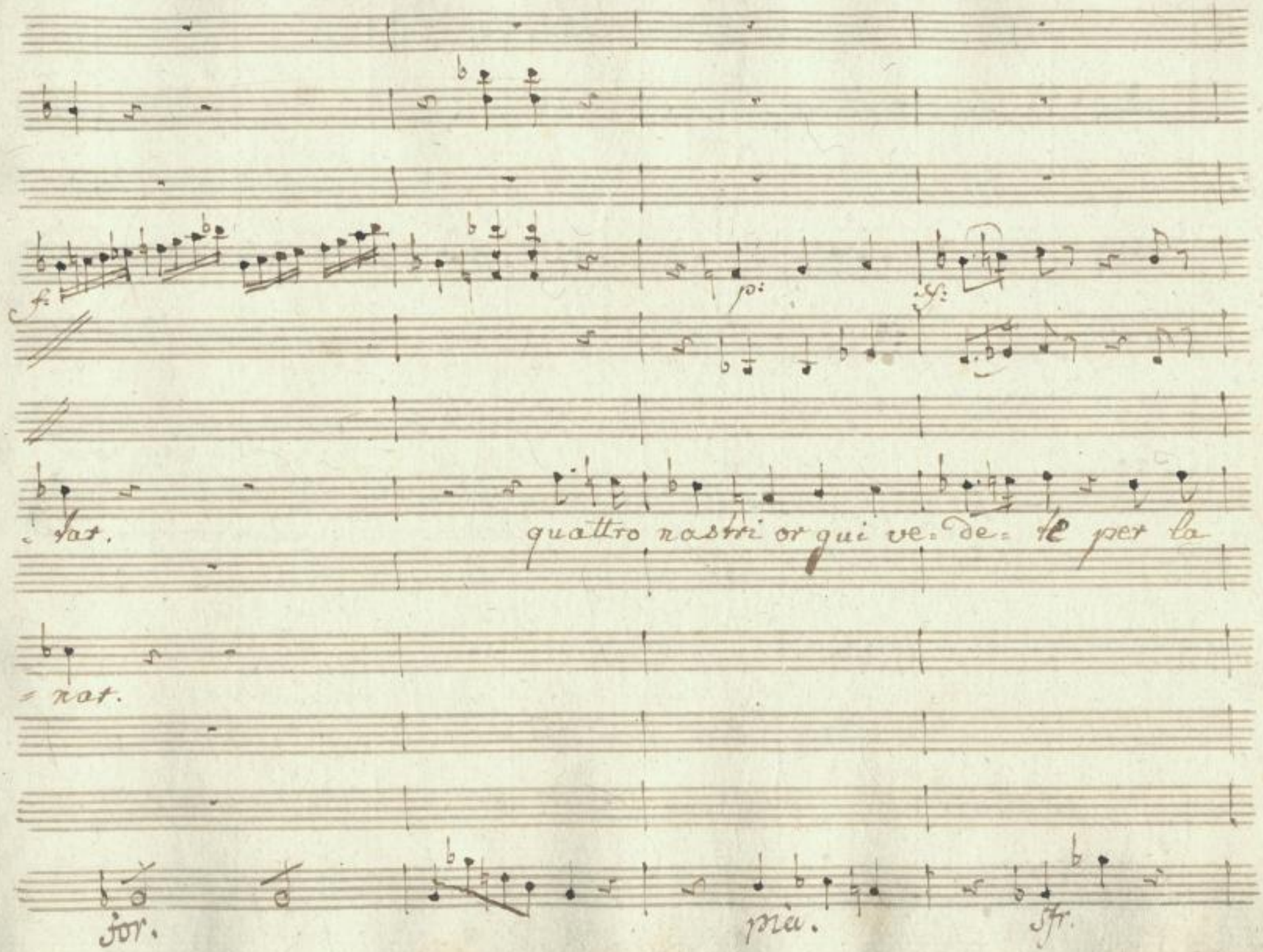

SLUB
Wir führen Wissen.
http://di... Semperoper Dresden
Sammelobjekt 379760622/324
gefördert von der Deutschen Forschungsgemeinschaft
DFG

p:

chi il maggiore

cima un ne prendete disporrà di questa mano ~~chi più lungo il~~

SLUB
Wir führen Wissen.
http://di... Semperoper Dresden
gefördert von der Deutschen Forschungsgemeinschaft
DFG

pezzo avrà dispor: rà di questa mano ~~chi più lungo il~~ pezzo a=
~~mi il maggiore~~ re

SLUB
Wir führen Wissen.
http://di... Sempereper
Dresden
gefördert von der
Deutschen Forschungsgemeinschaft
DFG

p:

sf p: sf p:

= vrà. ~~chi più lungo il~~ pezza a = vrà.
chi il maggio = re

Fag:

or capisco

or —

SLUB
Wir führen Wissen.
http://di... Semperoper Dresden
Sachsen/id/379760622/327
gefördert von der Deutschen Forschungsgemeinschaft
DFG

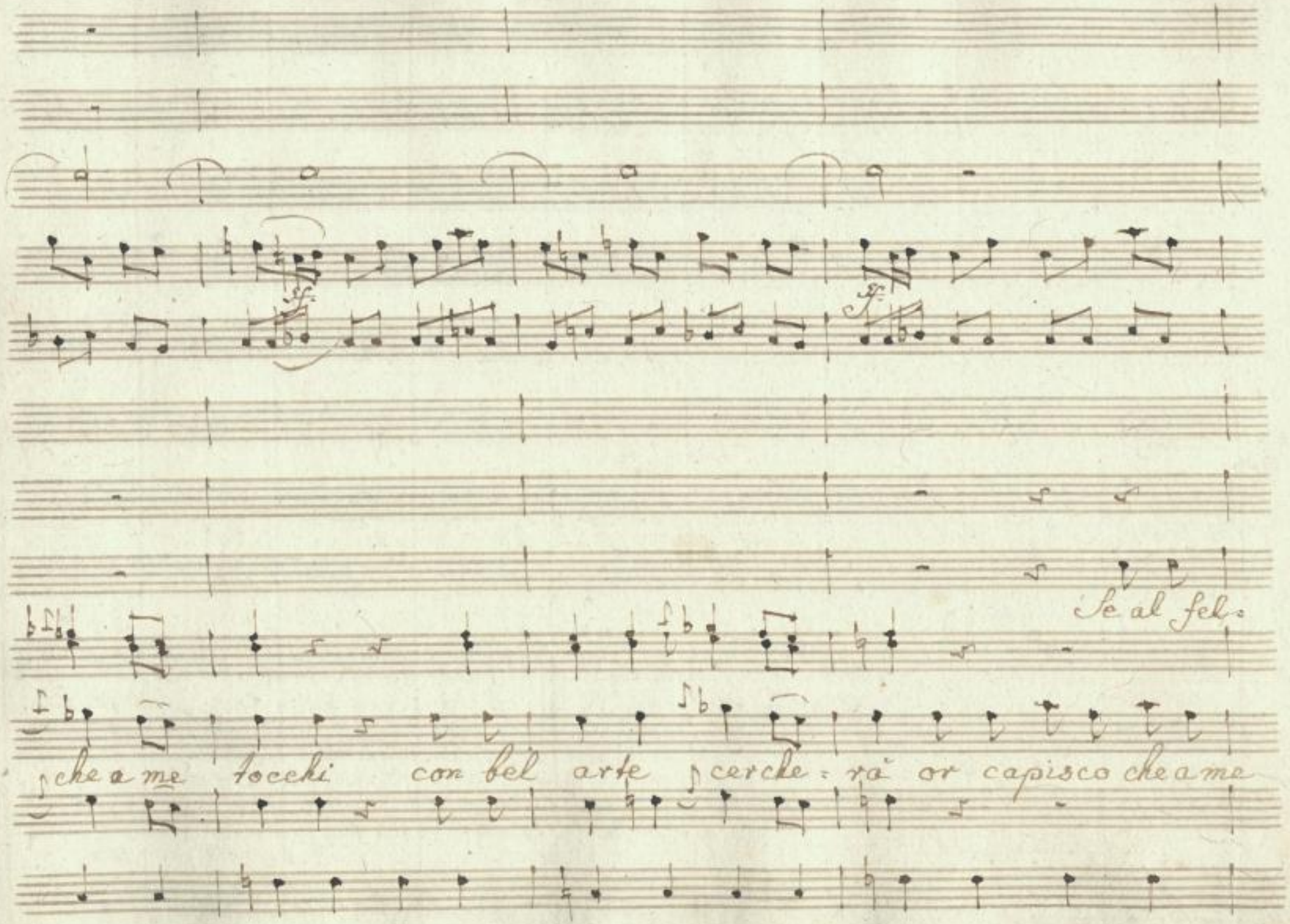

SLUB
Wir führen Wissen.
http://dis... Semperoper Dresden
Sempereper 1379760622/328
gefördert von der Deutschen Forschungsgemeinschaft
DFG

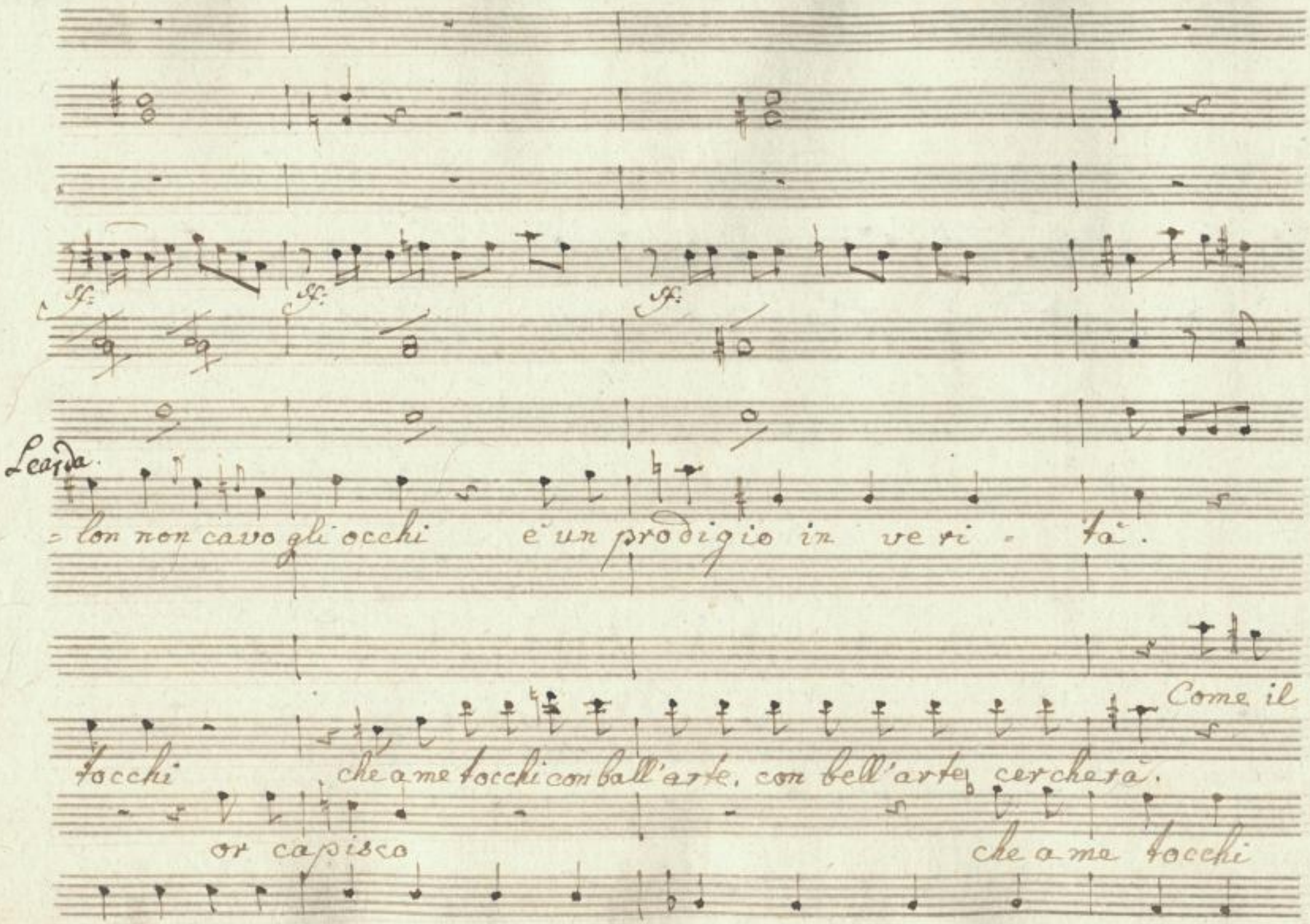

SLUB
Wir führen Wissen.
http://dig... Semperoper Dresden
Sachsen/id379760622/329
gefördert von der Deutschen Forschungsgemeinschaft
DFG

Giov:

im = pa = rate con tai

Lear:

Se al fel=

matto de' tarochi qui restar costei mi fa come il matto de' ta=

con bell'arte con bell'arte cerchera si si or capisco

con bell' arte cerche = ra. Si si or ca=

SLUB Wir führen Wissen. http://di... Semperoper Dresden 379760622/330 gefördert von der Deutschen Forschungsgemeinschaft DFG

Sciocchi Don = ne mi come si fa =

= lon non cavo gli occhi è un pro = digio in

= roechi qui res = tar Si qui restar costei mi fa

che a me tocchi con bell'arte che a me tocchi cerche = ra

= pisco che a me tocchi. che a me tocchi con bell' arte

ve = ri = tà, è un prodigio in ve = ri = tà Se al fel =

Come il matto dè ta = rocchi qui restar costei mi.

Si si si si che a me tocchi che a me

cerche = rà, che a me tocchi che a me tocchi

SLUB Wir führen Wissen. http://dig... Semperoper Dresden gefördert von der Deutschen Forschungsgemeinschaft DFG

lon, se al fellon non cavo gli occhi, è un prodigio in verità, e un prodigio, è un pro-

fa, come il matto de tarocchi qui restar costei mi fa come il matto de ta-

tocchi con bell'arte che a me / unir con il Conte

con bell'arte che a me tocchi, che a me tocchi cercherà, con bell'arte, con bell'

f: p:

come si fà — — — — Co=

=digio è un prodigio in veri=tà, se al fellon non cavo gli occhi è un pro=

=rocchi qui restar costei mi fà, come il matto de tarocchi qui res=

arte che a me tocchi cercherà, che a me tocchi che a me tocchi con bell'

for. p:

f. fp: cres: f: 8va

= me si fa, come si fa, come si fa, come si fa

= digio in veri: ta, in veri: ta, in veri: ta, in veri: ta,

= far costei mi fa, costei mi fa, costei mi fa, costei mi fa

= ta, Si cerchera, Si cerchera, Si cerchera,

arte cerchera. Si cerchera, Si cerchera, Si cerchera.

for. fp. cresc. for.

SLUB Wir führen Wissen. http://dig... Semperoper Dresden gefördert von der Deutschen Forschungsgemeinschaft DFG

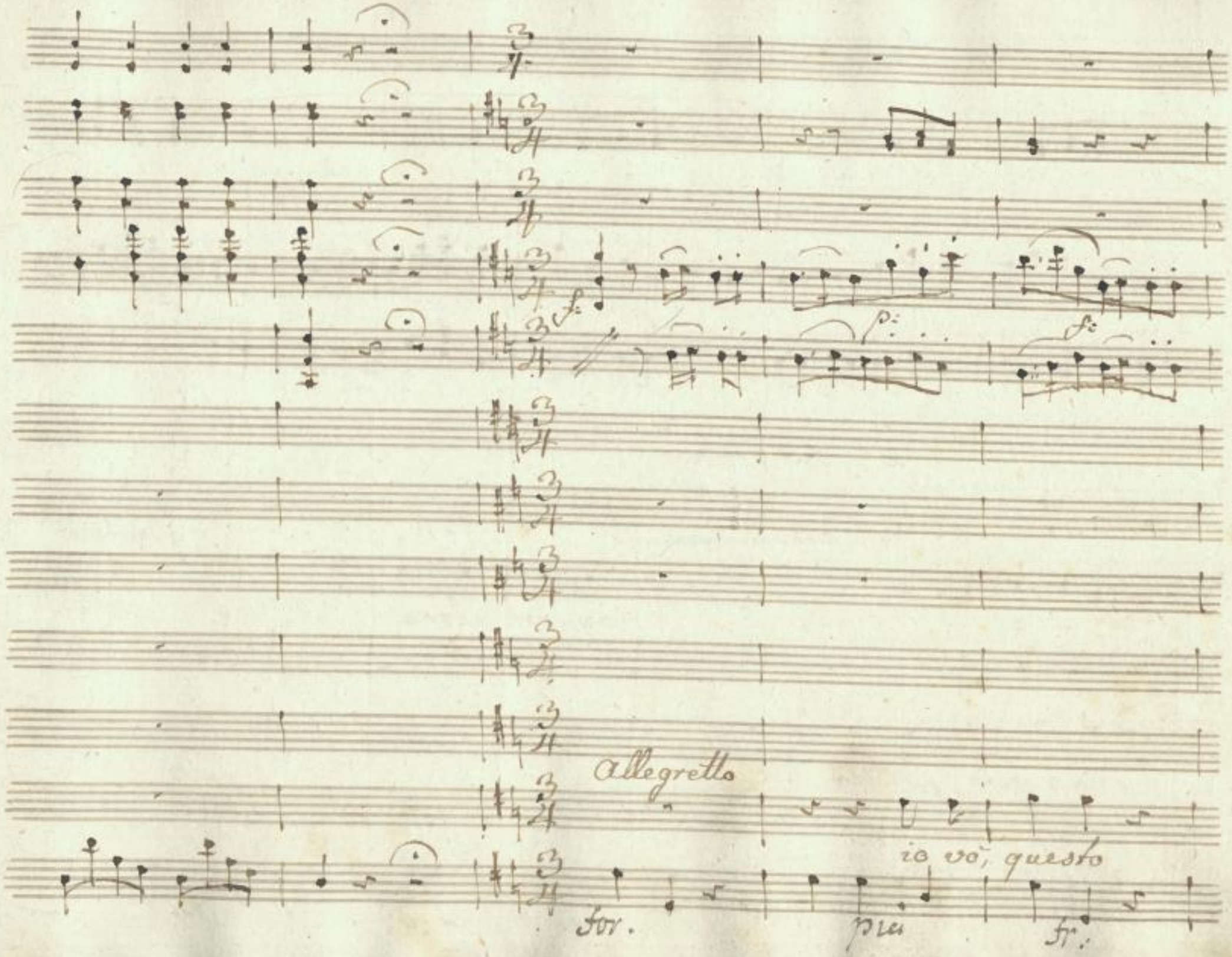

SLUB
Wir führen Wissen.
http://di... Semperoper Dresden
Sachsen/id/379760622/336
gefördert von der Deutschen Forschungsgemeinschaft
DFG

p: f: p: f: p:

e questo è

io quest' altro

io questo prendo.

pu. fr. pu. fr. pu.

SLUB
Wir führen Wissen.
http://di... Sempereper
Dresden
gefördert von der
Deutschen Forschungsgemeinschaft
DFG

Fag:

confrontiamo

mio

voi, ed io,

e veg =

e

e

e

f.

= giamo chi dal fato il graziato qui sarà. chi?

Ar-

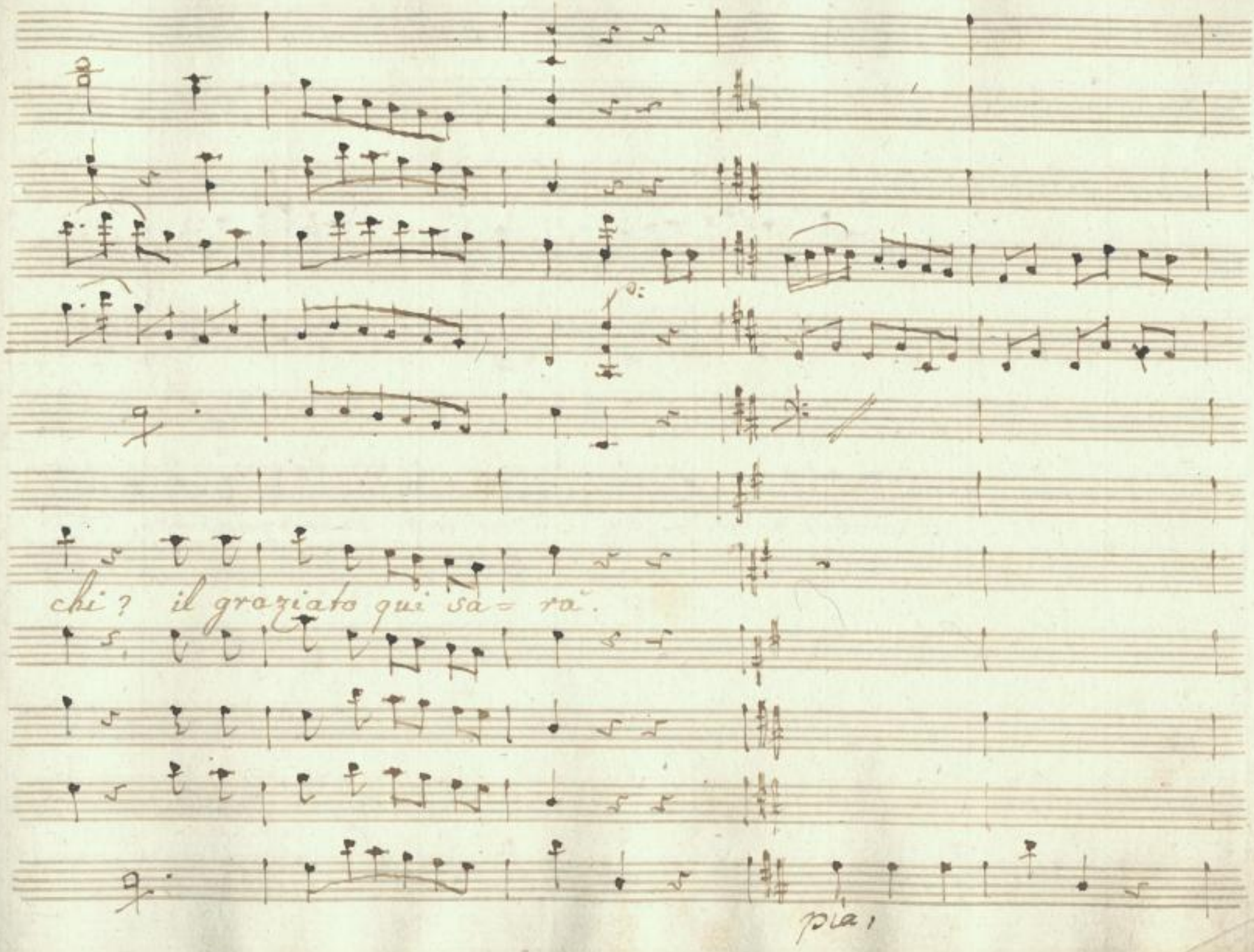

SLUB
Wir führen Wissen.
http://di... Semperoper Dresden
Sachsen
gefördert von der Deutschen Forschungsgemeinschaft
DFG

Tutti i vostri uguali sono tutti, tutti uguali, uguali

SLUB
Wir führen Wissen.
http://di... Semperoper Dresden
gefördert von der Deutschen Forschungsgemeinschaft
DFG

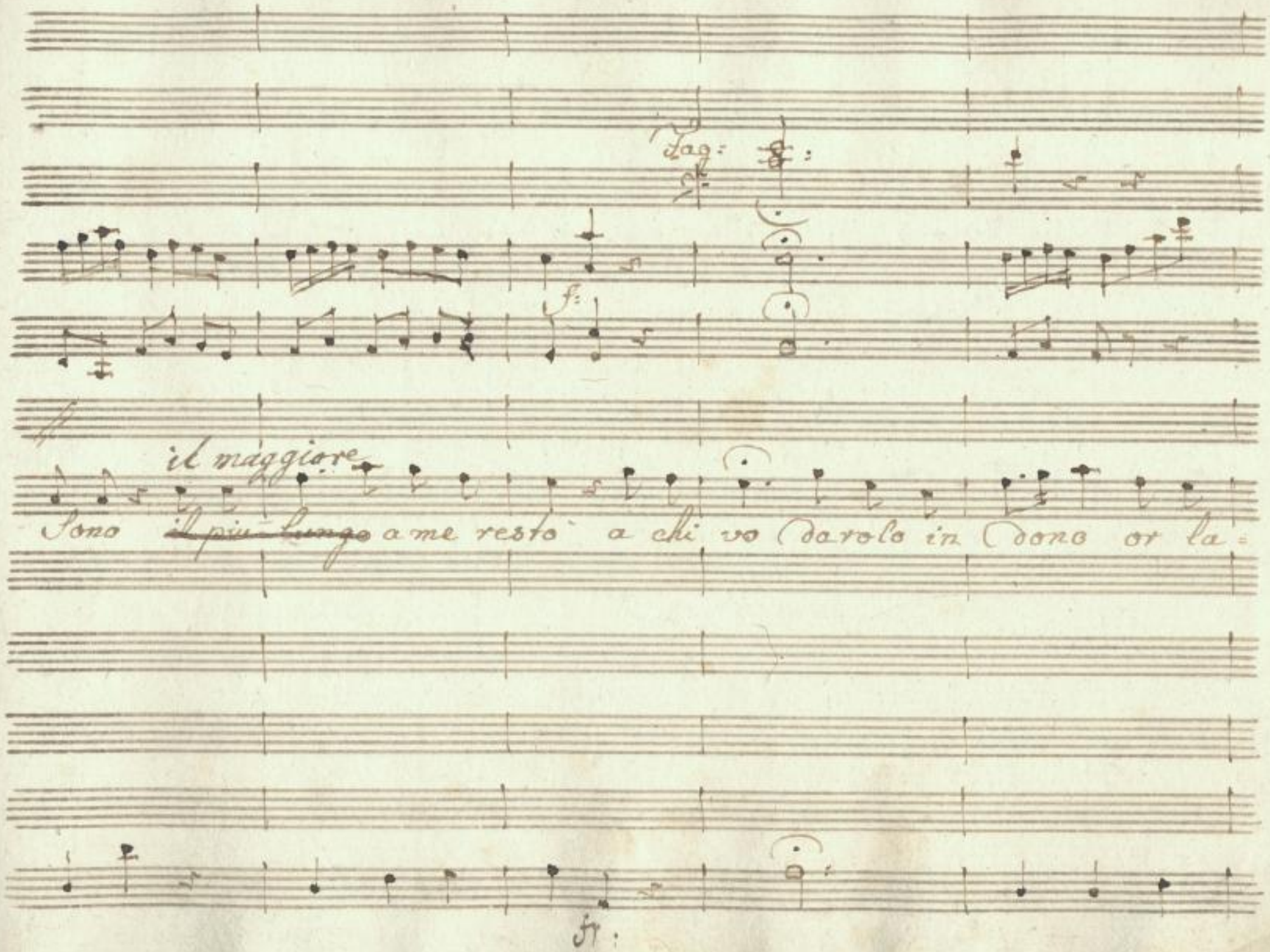

SLUB
Wir führen Wissen.
http://dis... Semperoper Dresden
gefördert von der Deutschen Forschungsgemeinschaft
DFG

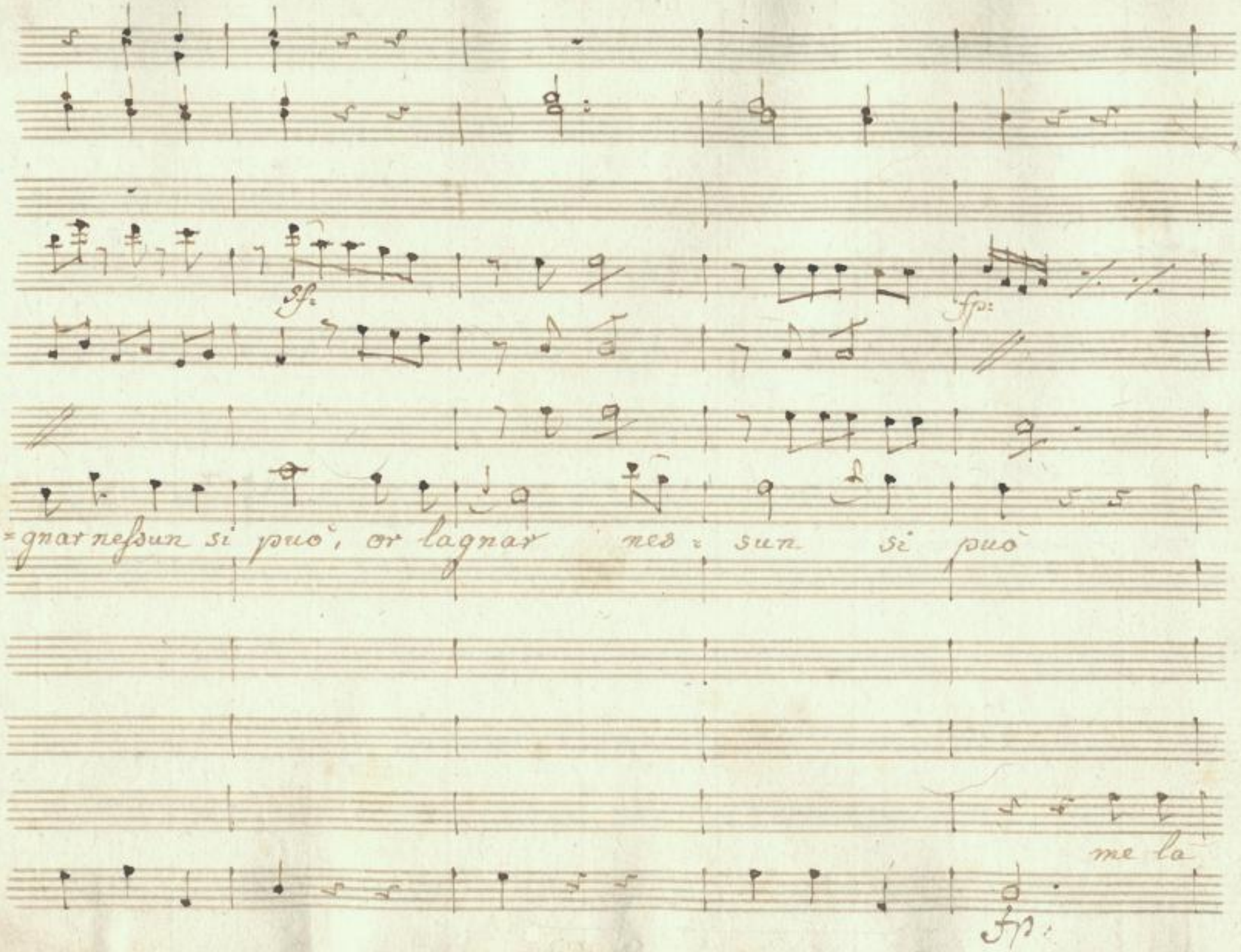
sf:
fp:
=gnar nessun si può, or lagnar nes = sun si può
me la
fp:

sfp: sfp: f: f:

al più bello, ed al più

io me la rido io me la rido

io

godo me la godo

sfp. sfp. ff.

SLUB Wir führen Wissen. http://dig... Semperoper Dresden gefördert von der Deutschen Forschungsgemeinschaft DFG

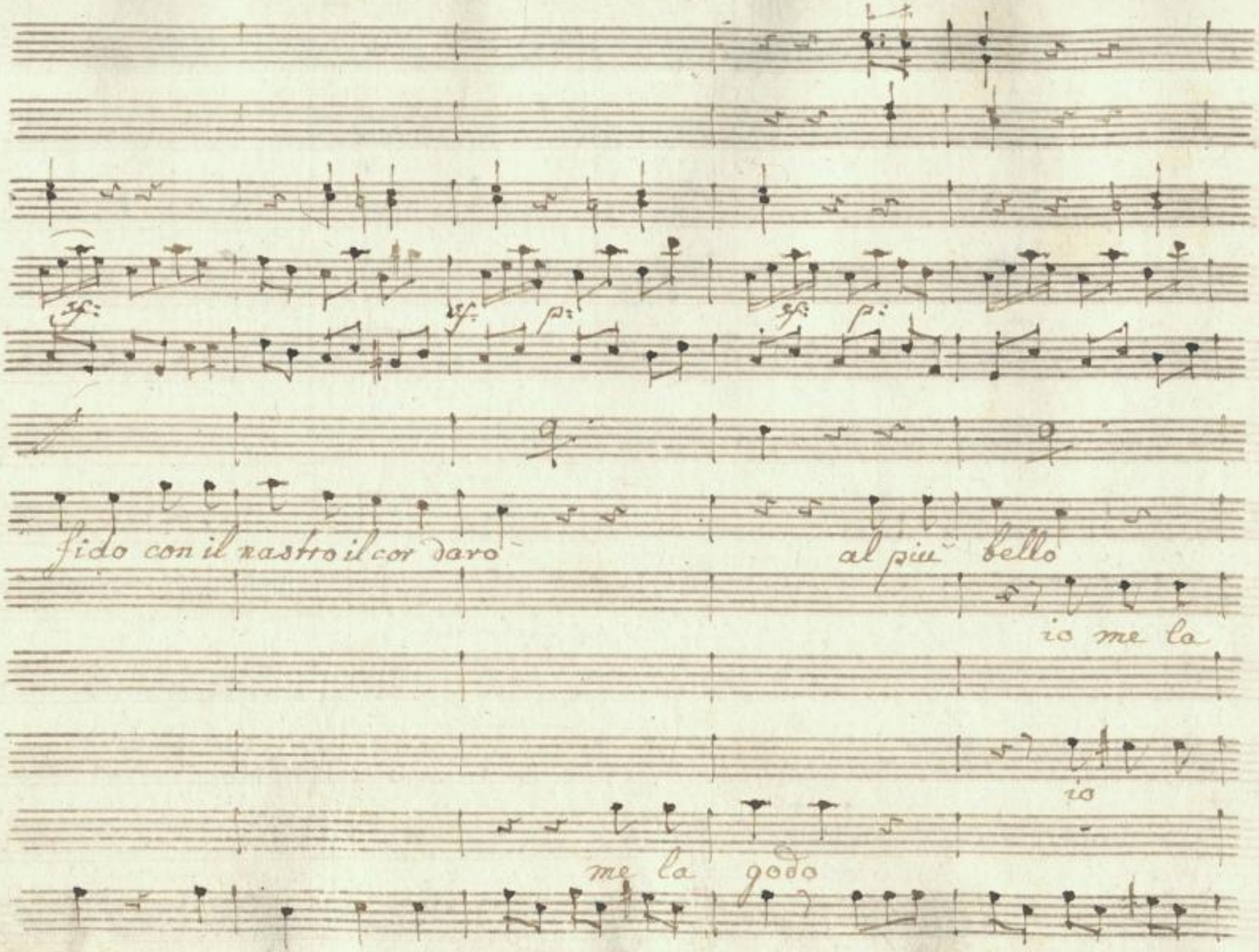

SLUB
Wir führen Wissen.
http://dig... Semperoper Dresden
Sempereper
Dresden
gefördert von der
Deutschen Forschungsgemeinschaft
DFG

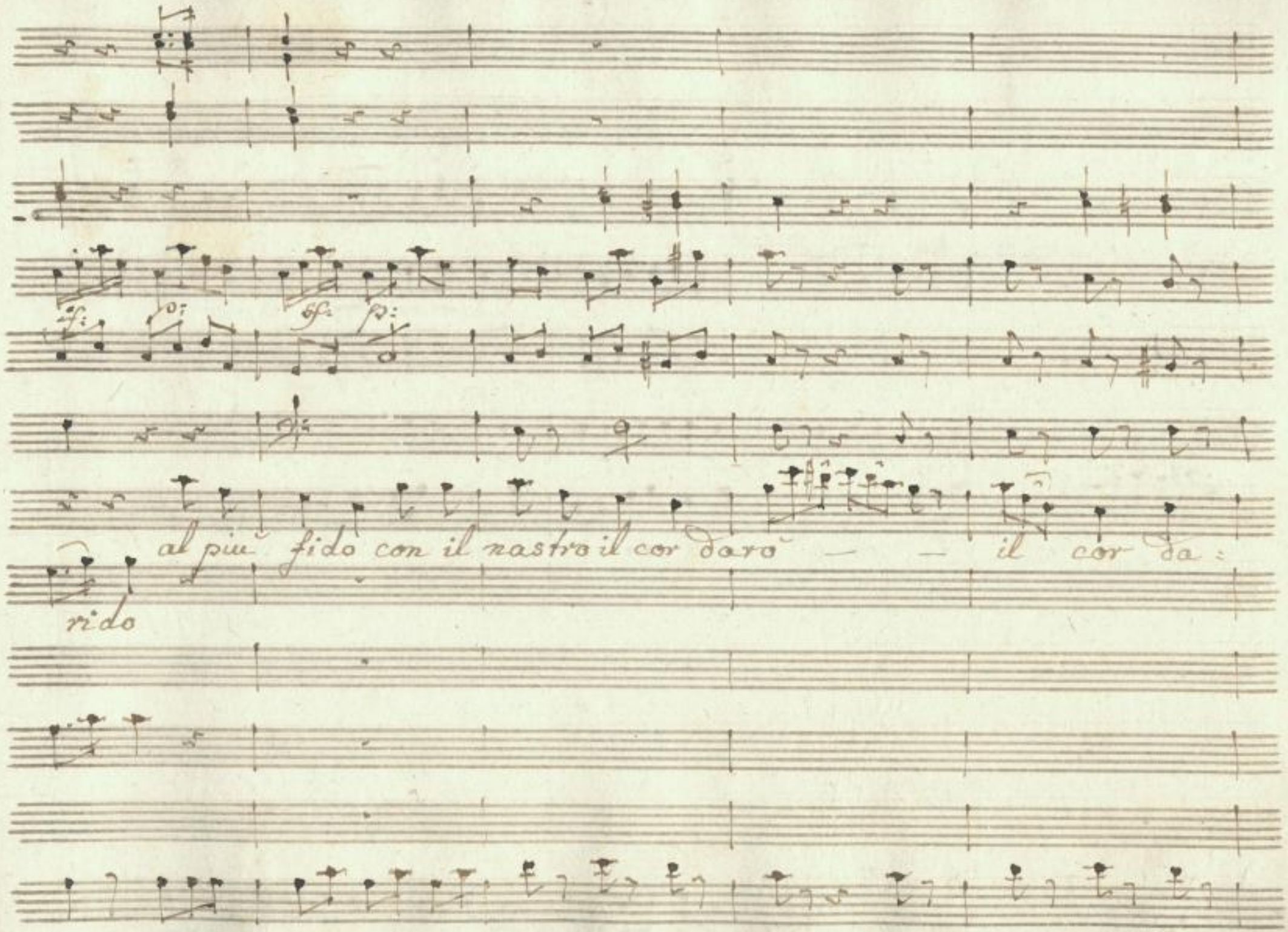

SLUB
Wir führen Wissen.
http://di... Semperoper Dresden
gefördert von der Deutschen Forschungsgemeinschaft
DFG

cres.

fz

ro — — il cor daro il cor daro il cor daro

cres.

for

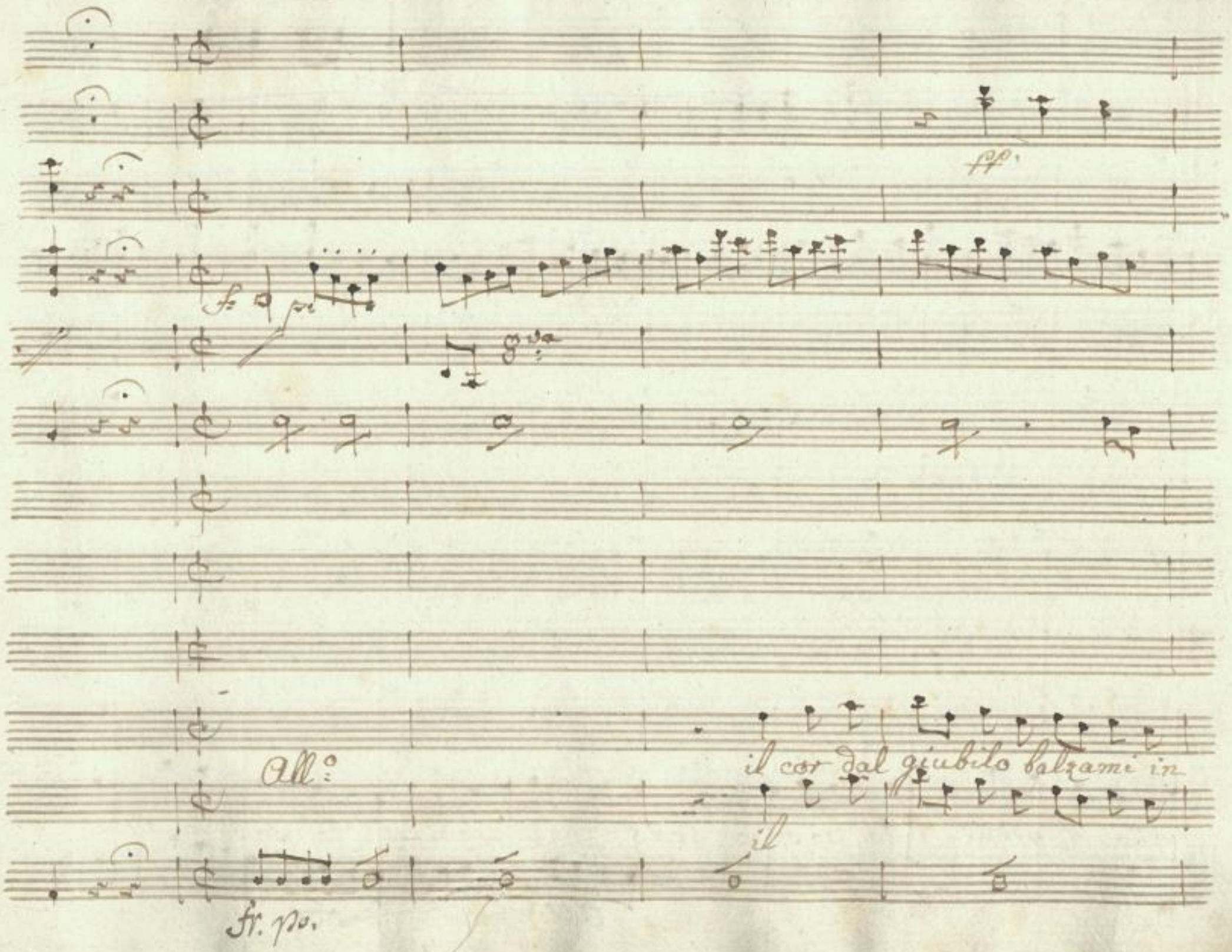

SLUB
Wir führen Wissen.
http://di... Semperoper Dresden
Sempereper 379760622/348
gefördert von der Deutschen Forschungsgemeinschaft
DFG

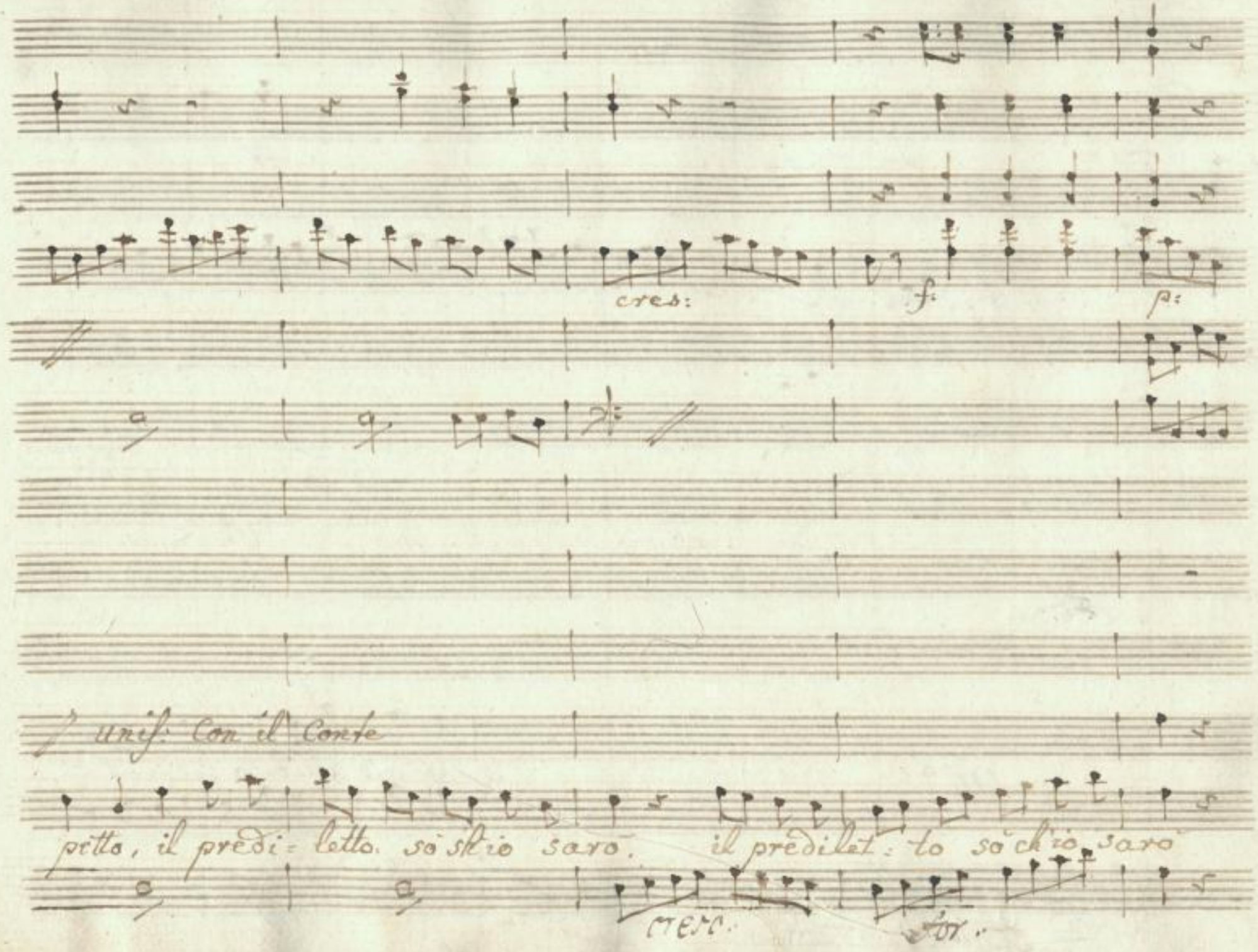

SLUB
Wir führen Wissen.
http://di... Sempereper
Dresden
gefördert von der
Deutschen Forschungsgemeinschaft
DFG

il cor mi palpita, mi freme in petto, rabbia, e dispetto spirando io

il cor dal giubilo balzami in

pia,

SLUB Wir führen Wissen. http://dig... Semperoper Dresden gefördert von der Deutschen Forschungsgemeinschaft DFG

cres: f:

cres: f:

vò rabbia, e dispetto spirando io vò il cor mi

vorrei nascondere l'ira, il Dis:

petto, il predi: letto sò ch'io sarò il cor dal giubilo balza, mi in

il cor dal giubilo, il

cres: for:

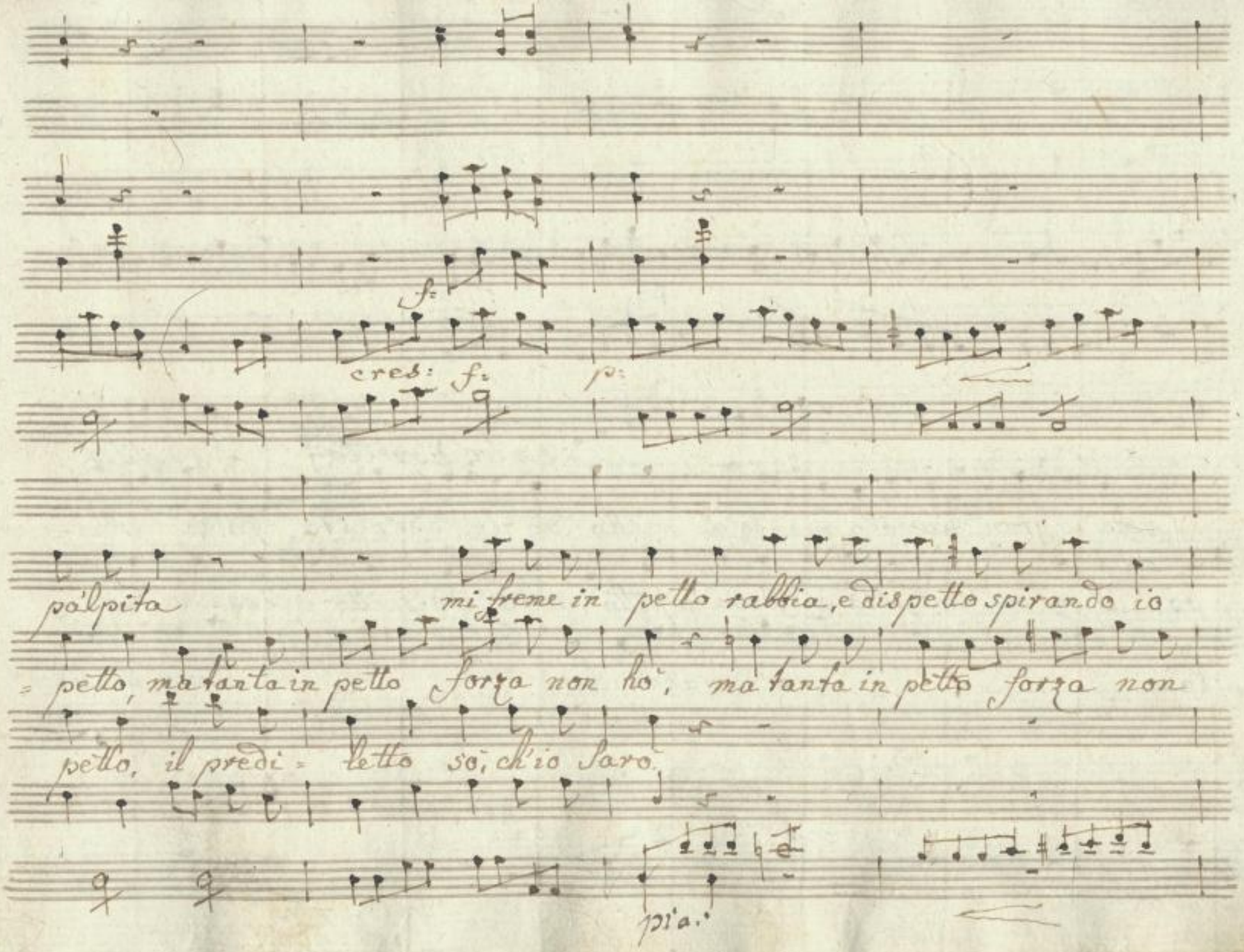
f:
cres: f:
p:
pàlpita mi freme in petto rabbia, e dispetto spirando io
= petto, ma tanta in petto forza non hò, ma tanta in petto forza non
petto, il predi = letto sò, ch'io sarò.
pia.

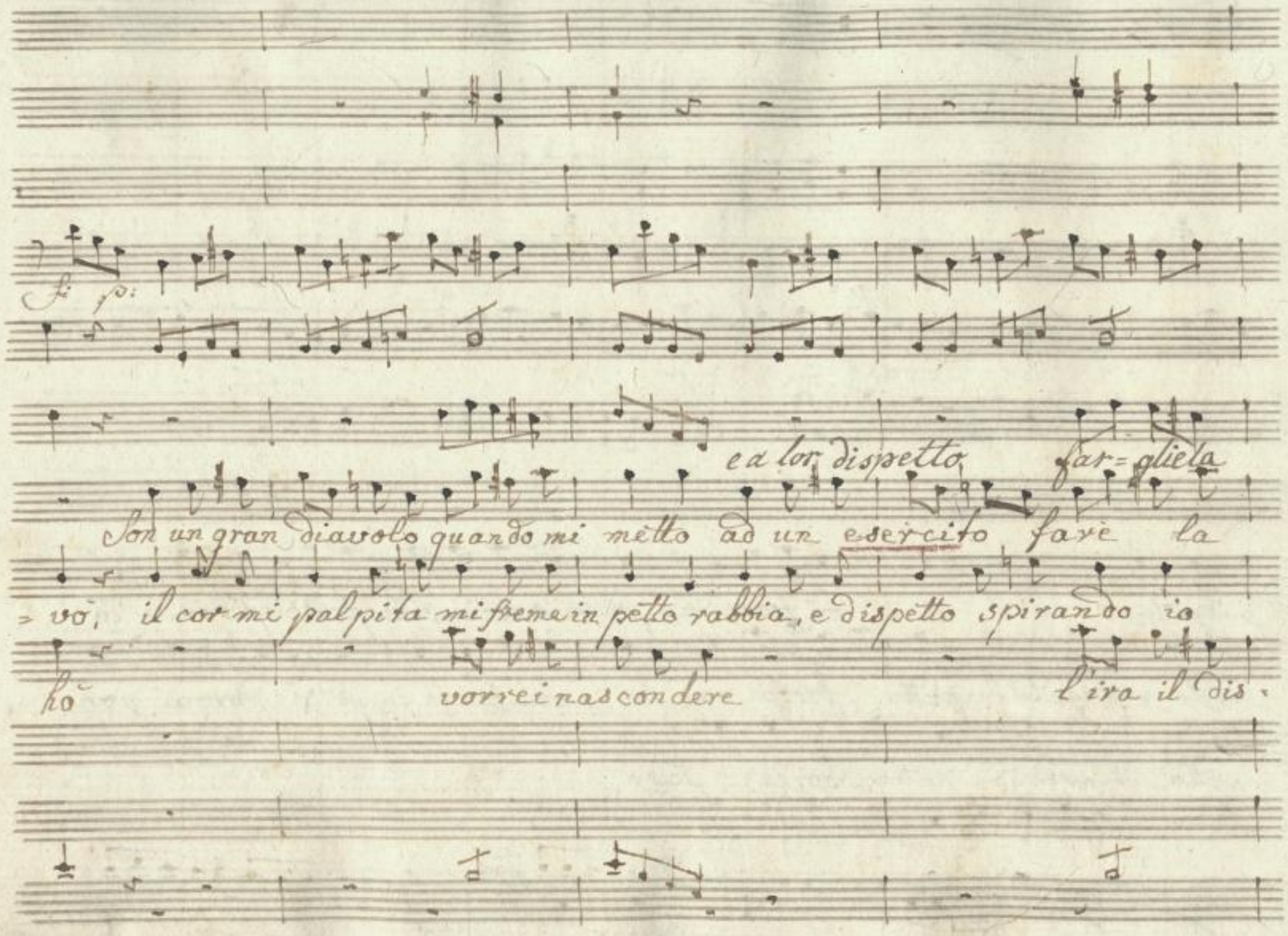
e a lor dispetto far=gliela
Son un gran diavolo quando mi metto ad un esercito farè la
=vo, il cor mi palpita mi freme in petto rabbia, e dispetto spirando io
ho vorrei nascondere l'ira il dis=

cres:

f:

vo e a lor dispetto

vo ~~ad un e - sercito~~ fargliela vo Son un gran

vo, rabbia, e dispetto spirando io vo il cor mi palpita mi freme in

= petto, ma tanta in petto forza non ho vorrei nascondere l'ira, e dis=

unis:

il cor dal

il cor dal giubilo balza mi in

for:

ea lor dispetto

Diavolo Quando mi metto ~~d'un esercito~~ farglielo

petto, rabbia e dispetto spirando io vo', rabbia, e dispetto spirando io

petto, ma tanta in petto forza non ho' ma tanta in petto forza non

petto, il predi = letto so'ch'io saro', il predi = letto so'ch'io sa =

SLUB Wir führen Wissen. http://dig... Sempereper Dresden gefördert von der Deutschen Forschungsgemeinschaft DFG

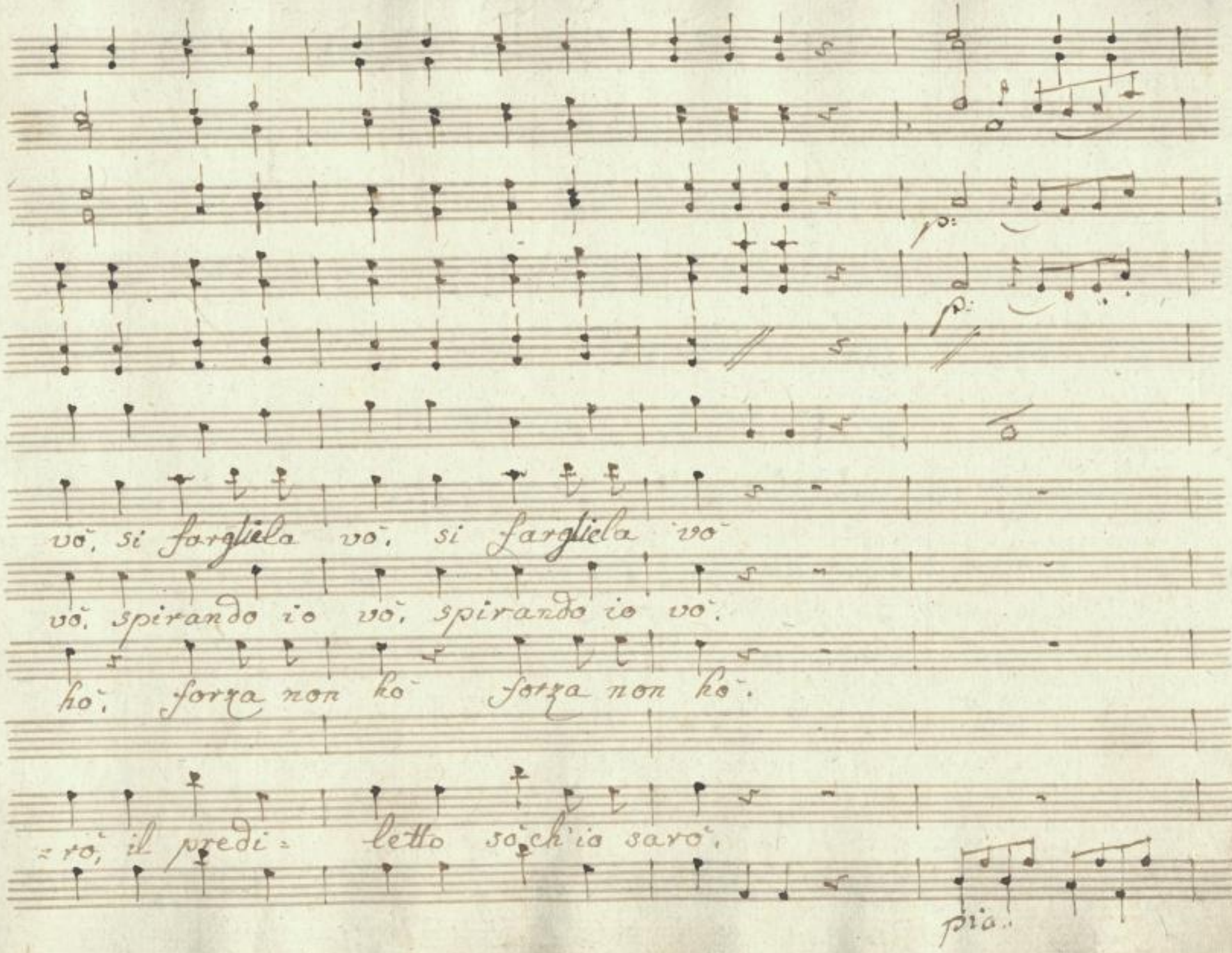

SLUB
Wir führen Wissen.
http://di... Semperoper Dresden
gefördert von der Deutschen Forschungsgemeinschaft DFG

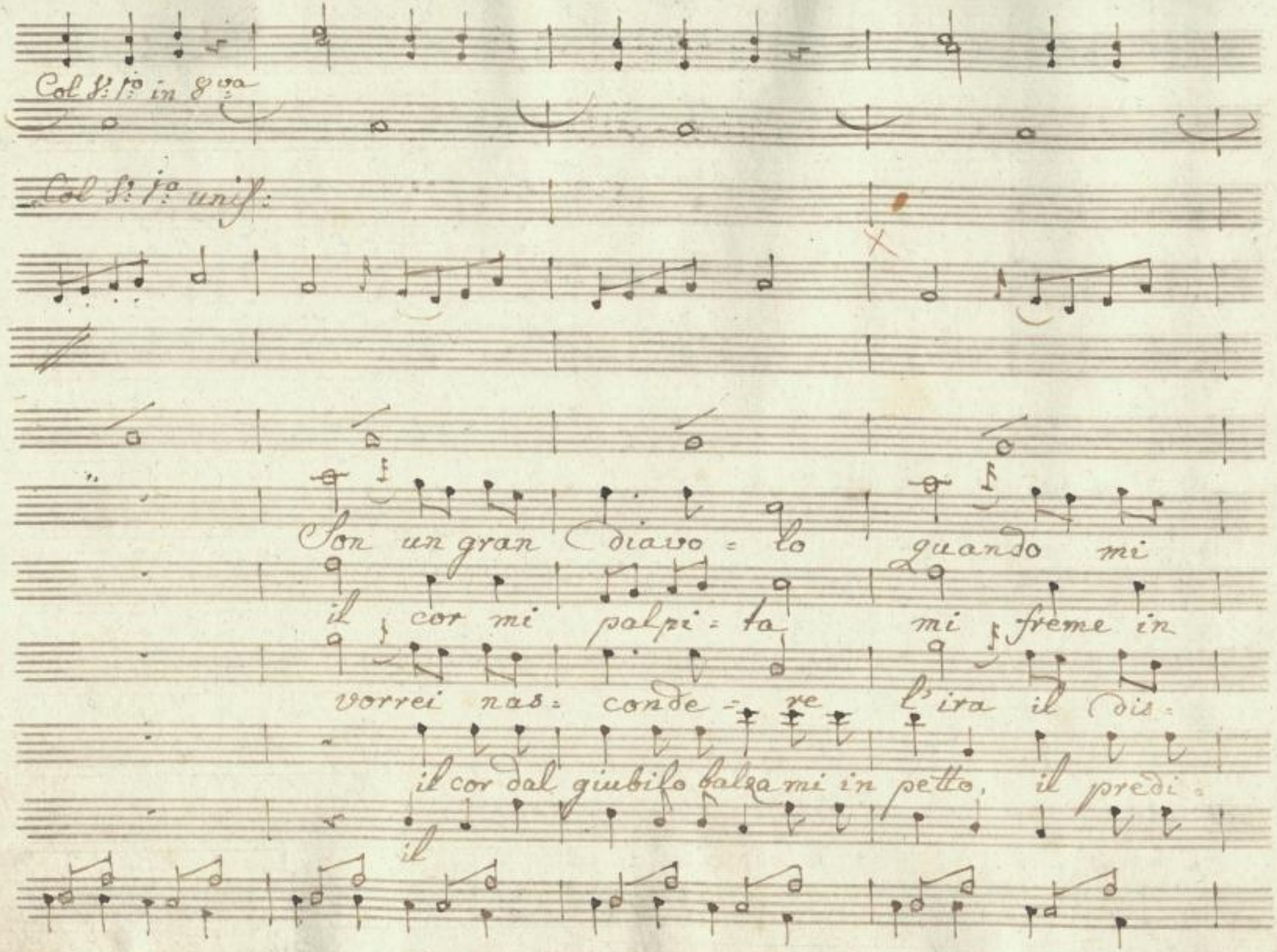

SLUB
Wir führen Wissen.
http://dis... Semperoper Dresden
gefördert von der Deutschen Forschungsgemeinschaft
DFG

cres:

ea lor dispetto

ea lor dis=

metto ad un esercito fargliela vò, si fargliela vò, ad un=

=petto, rabbia, e dispetto spirando io vò, spirando io vò, si rabbia, e dis=

=petto, ma tanta in petto forza non hò forza non hò, ma tanta in

=letto sò, ch'io sarò. il cor dal

dal giubilo balzami in petto, il pre=di=

TESC.

SLUB Wir führen Wissen. http://dig... Sempre per Dresden gefördert von der Deutschen Forschungsgemeinschaft DFG

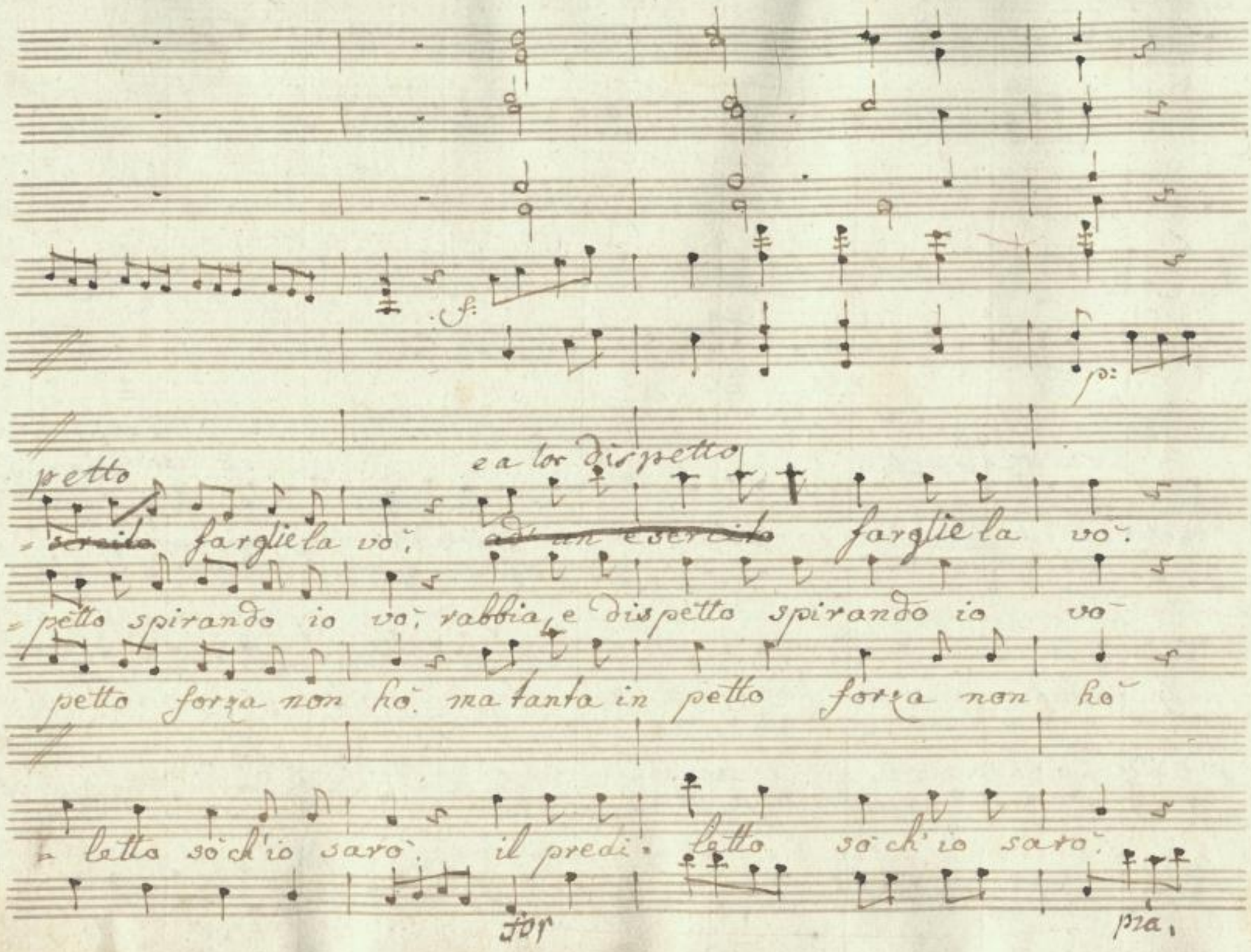
f:
p:
petto
e a lor dispetto
~~sercito~~ fargliela vo; ~~ad un esercito~~ fargliela vo.
petto spirando io vo; rabbia, e dispetto spirando io vo
petto forza non ho. ma tanta in petto forza non ho
letto so ch'io saro. il predi- letto so ch'io saro.
for
pia.

f

Son un gran diavolo quando mi metto

il cor mi palpita mi freme in petto

Vorrei nascondere l'ira, il dispetto

p

il cor dal giubilo balza mi in petto il presi-

f

SLUB Wir führen Wissen. http://dig... Semperoper Dresden gefördert von der Deutschen Forschungsgemeinschaft DFG

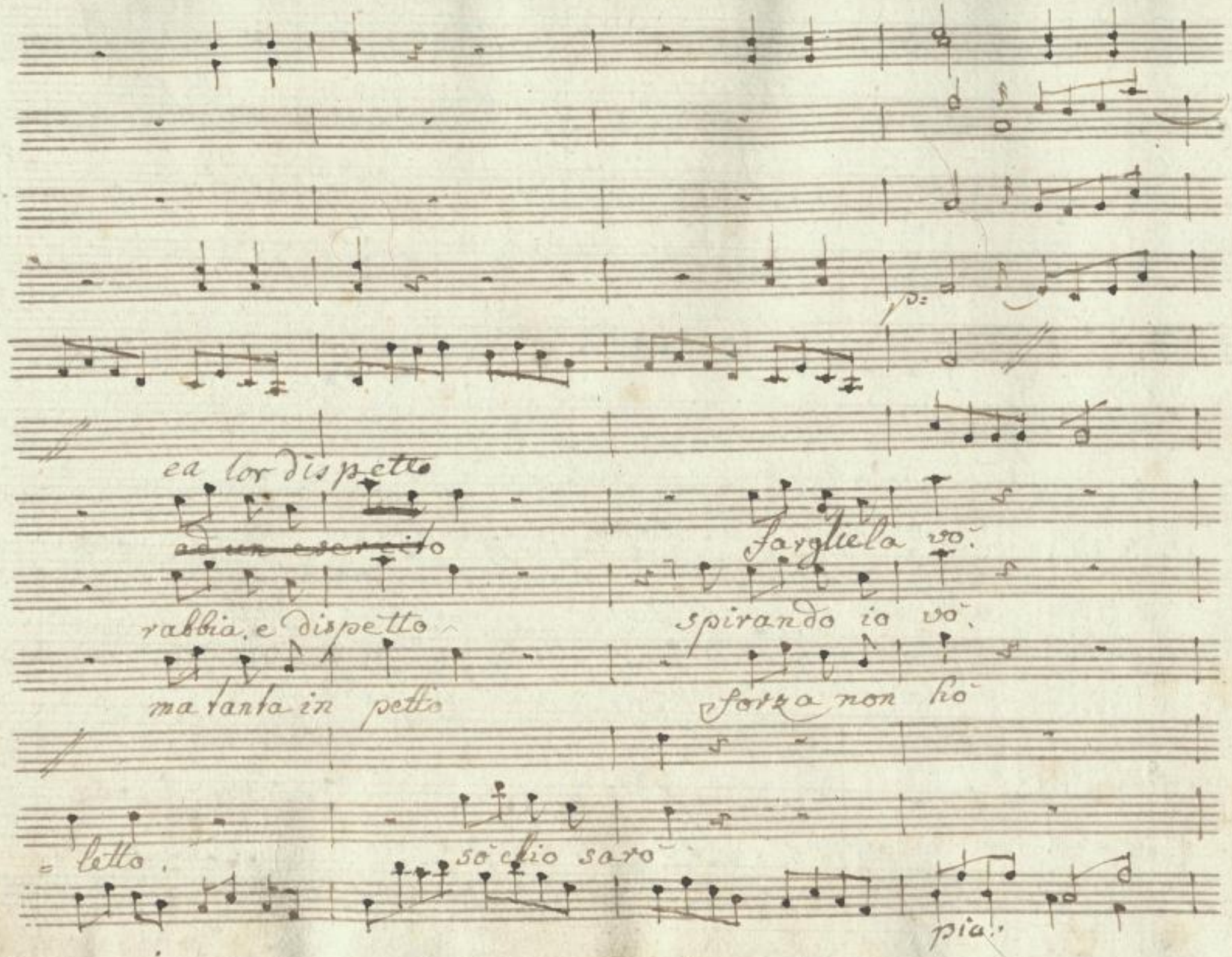

SLUB
Wir führen Wissen.
http://di... Semperoper Dresden
gefördert von der Deutschen Forschungsgemeinschaft DFG

SLUB
Wir führen Wissen.
http://digital.slub-dresden.de/id379760622/362
Semperoper Dresden
gefördert von der
Deutschen Forschungsgemeinschaft
DFG

e a lor dispetto

e a

netto ad un esercito fargliela vò, si farglie la vò, ad

petto, rabbia, e dispetto spirando io vò spirando io vò, si

= petto, ma tanta in petto forza non hò forza non hò, ma

= letto sò ch'io sarò il cor dal

dal giubilo balza mi in petto

cresc.

lor dispetto ea lor dispetto

~~un e- sercito~~ fargliela vo' ~~ad un eser- cito~~ fargliela

rabbia, e dispetto spirando io vo', rabbia, e dispetto spirando in

tanta in petto forza non ho' ma tanta in petto forza non

il predi- letto so' ch'io saro' il predi- letto so' ch'io sa-

condo.

fo.

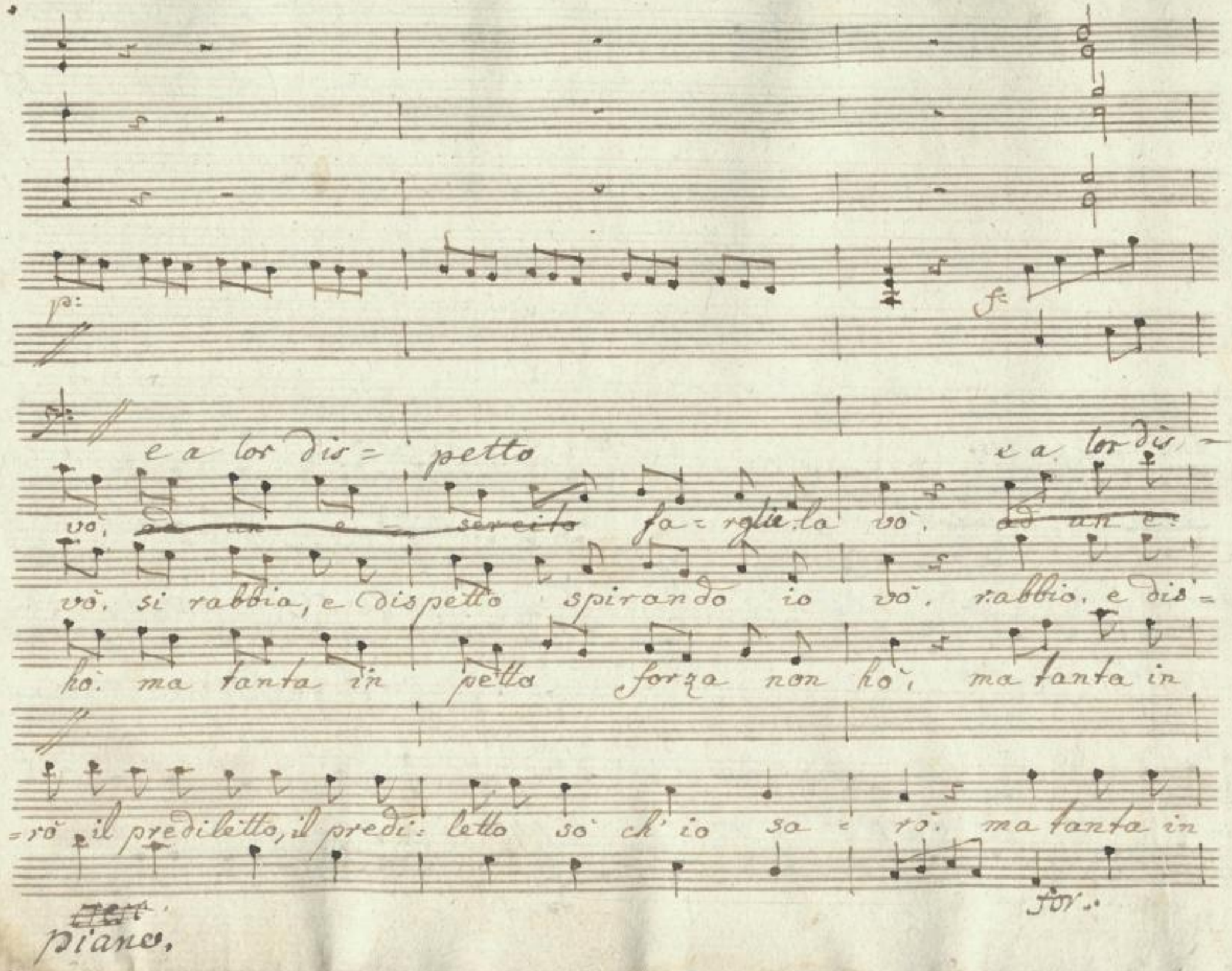
p:
f:
e a lor dis= petto
e a lor dis=
vò, ~~ad un e= sercito~~ fa= rglie la vò. ~~ad un e=~~
vò. si rabbia, e dispetto spirando io vò. rabbio. e dis=
hò. ma tanta in petto forza non hò, ma tanta in
=rò il prediletto, il predi= letto sò ch' io sa= rò. ma tanta in
for.
piano.

p. cresc.

petto

~~sercito~~ fargliela vò

petto spirando io vò, il cor mi palpita, mi freme in

petto forza non hò vorrei nascondere l'ira, e dis:

petto forza non hò il cor dal giubilo balza mi in

pia. cresc.

SLUB Wir führen Wissen. http://di... Semperoper Dresden 379760622/366 gefördert von der Deutschen Forschungsgemeinschaft DFG

cres:

f:

p:

e a lor dis=

~~ad un~~ e=

petto, rabbia, e dispetto - spirando io vò, il cor mi

=petto, ma tanta in petto forza non hò vorrei nas=

petto, il predi= letto sò ch'io sa= rò il cor dal

for:

più:

SLUB
Wir führen Wissen.
http://di... Semperoper Dresden
Sachsen/id/379760622/367
gefördert von der Deutschen Forschungsgemeinschaft
DFG

cres.

fr.

petto

e a lor dispetto

~~sercito~~ fargliela vò, ~~ad un eser-cito~~ fargliela

palpita, mi freme in petto, rabbia, e dispetto spirando io

condere l'ira il dispetto, ma tanta in petto forza non

giubilo balza mi in petto, il predi- letto sò ch'io sa.

cresc.

fr.

SLUB Wir führen Wissen. http://di... Semperoper Dresden 79760622/368 gefördert von der Deutschen Forschungsgemeinschaft DFG

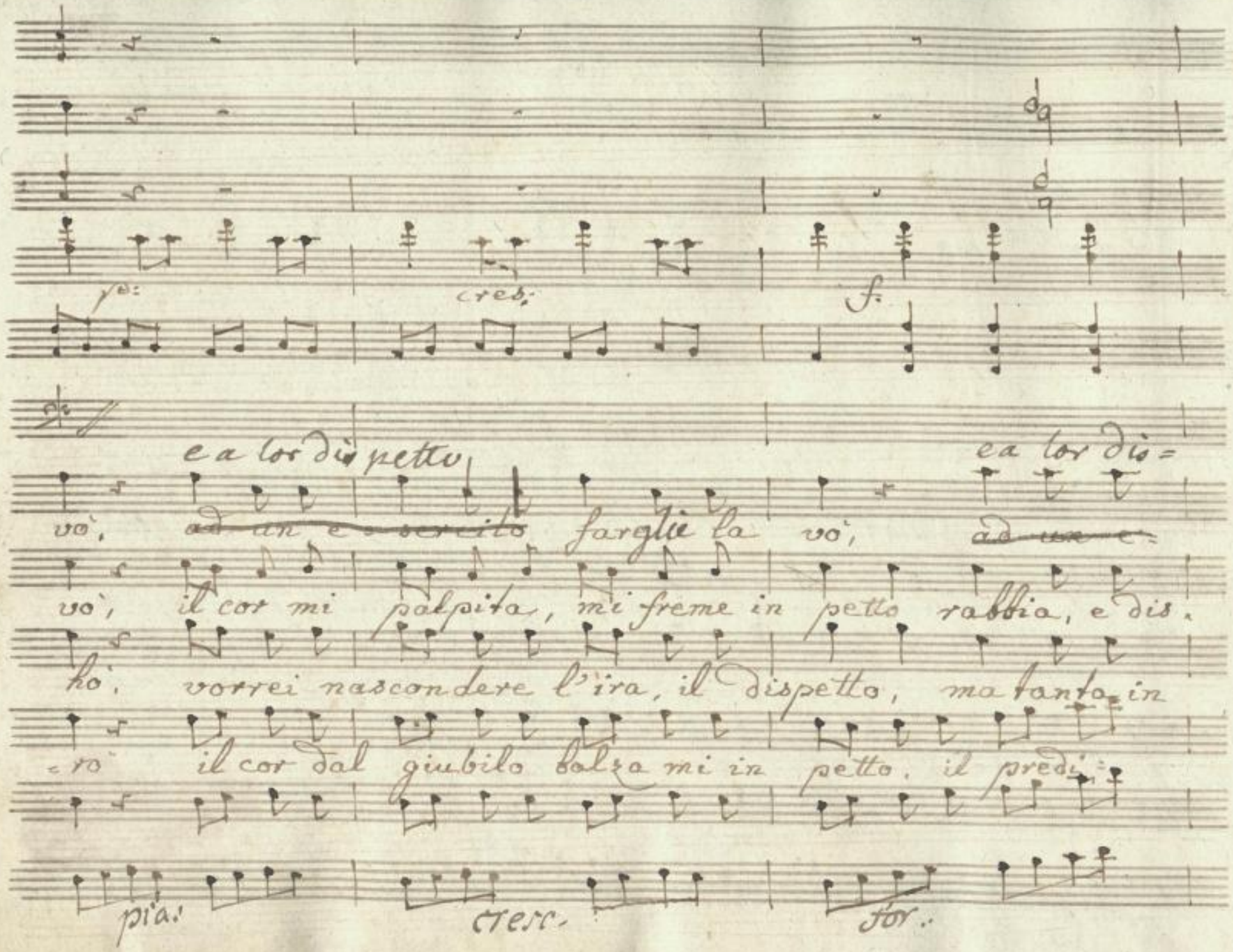

pe:
cres:
f.
e a lor dispetto
e a lor dis=
vò, ~~ad un e=sercito~~ farglie la vò, ~~ad un e=~~
vò, il cor mi palpita, mi freme in petto rabbia, e dis.
hò. vorrei nascondere l'ira, il dispetto, ma tanta in
=rò il cor dal giubilo balza mi in petto. il predi=
pia:
cresc.
for.

petto e a ~~tor~~ dispetto

= ~~sercito~~ fargliela vò, ~~ad un esercito~~ fargliela

= petto spirando io vò, rabbia, e dispetto spirando io

petto forza non hò ma tanta in petto forza non

= letto sò ch' io sarò il prediletto, il prediletto sò che io sa=

SLUB Wir führen Wissen. http://dis... Semperoper Dresden 379760622/370 gefördert von der Deutschen Forschungsgemeinschaft DFG

e a lor dis = petto

vò ~~ad un e sercito~~ fargliela vò fargliela vò

vò rabbia, e dispetto spirando io vò, spirando io vò, spi-

ho ma tanta in petto forza non ho: forza non ho

= rò il prediletto il prediletto so ch'io sarò so ch'io sarò

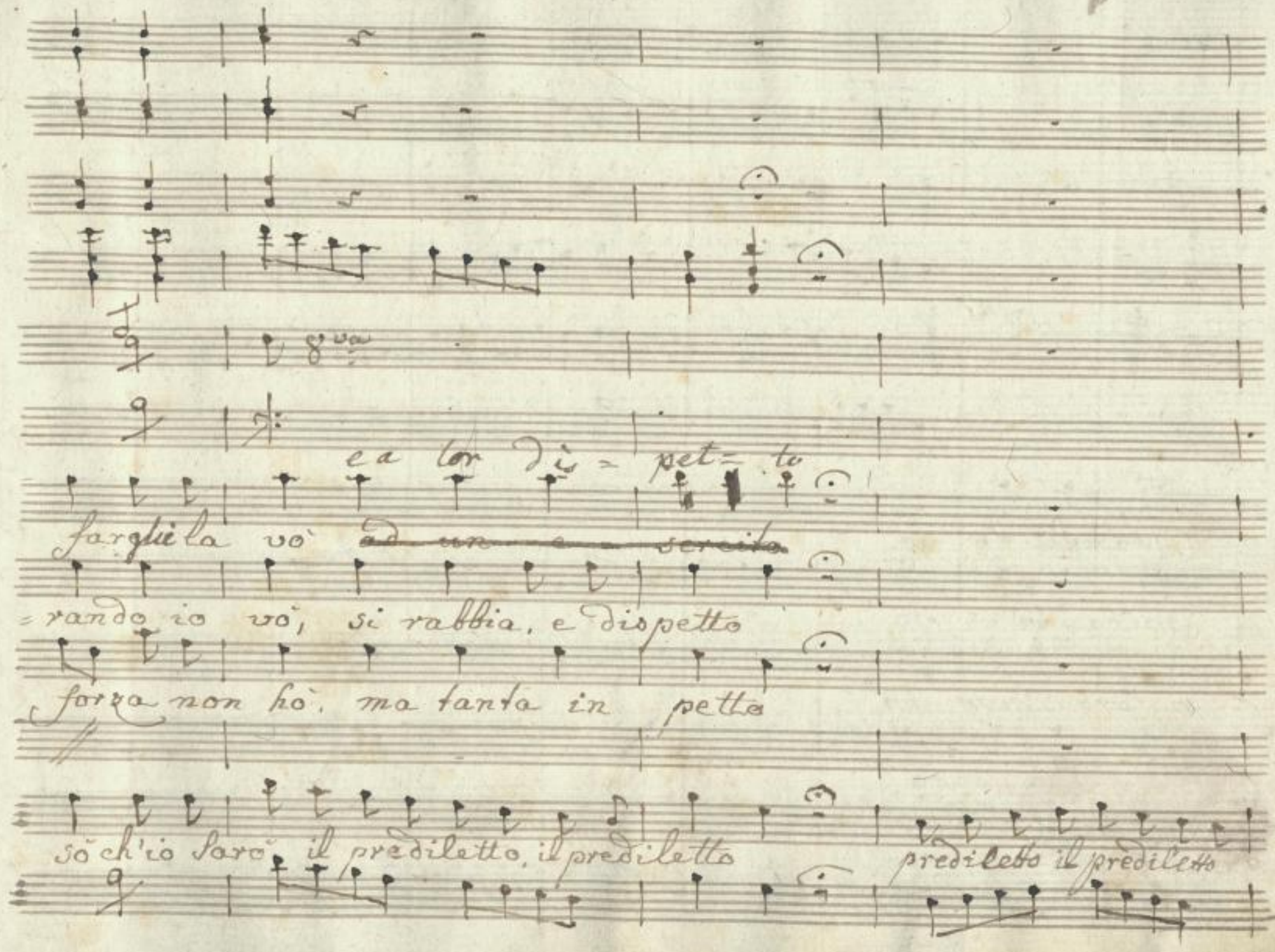
8va
e a lor di = pet = to
farglie la vò ~~ad un e = sercito~~
= rando io vò, si rabbia, e dispetto
forza non hò, ma tanta in petto
sò ch'io sarò il prediletto, il prediletto
prediletto il prediletto

fargliela vò.

spirando io vò.

forza non hò

sò ch'io sarò.

sò ch'io sarò.

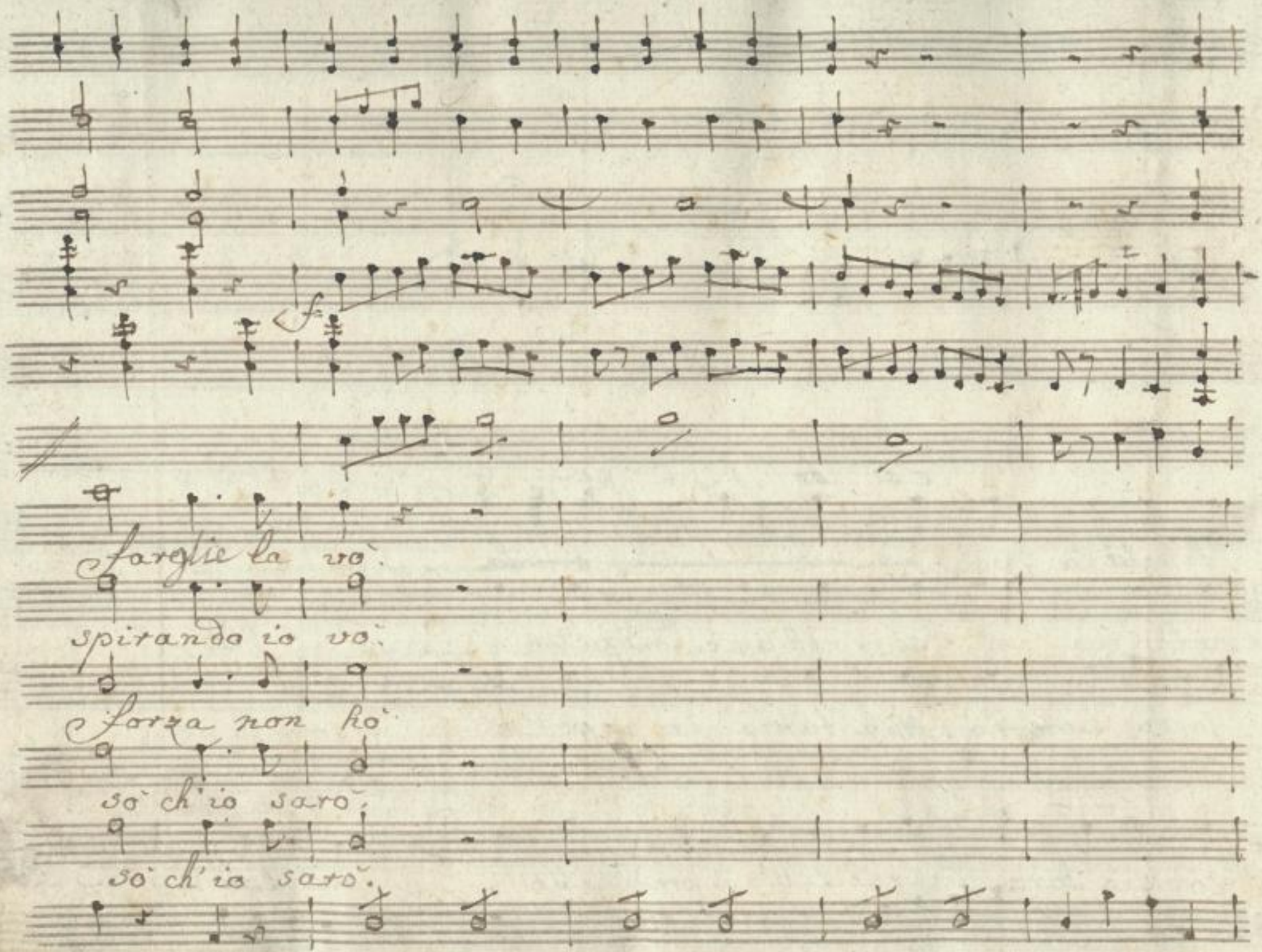

SLUB
Wir führen Wissen.
http://di... Semperoper Dresden
gefördert von der Deutschen Forschungsgemeinschaft DFG

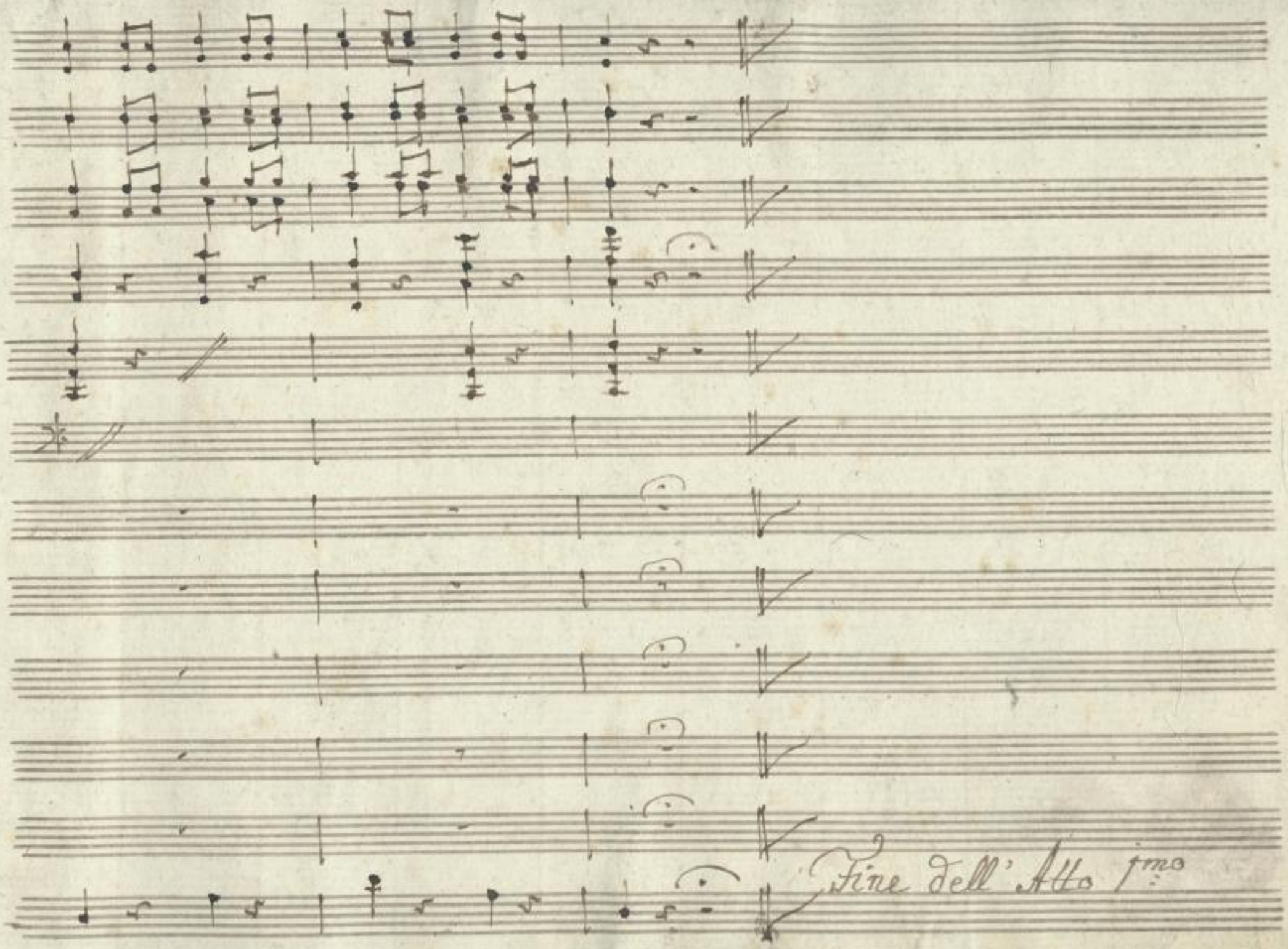

SLUB
Wir führen Wissen.
http://di... Semperoper Dresden
Sempervoper 1379760622/374
gefördert von der Deutschen Forschungsgemeinschaft
DFG

SLUB
Wir führen Wissen.
http://di[illegible]d[illegible]79760622/375
Semperoper
Dresden
gefördert von der
Deutschen Forschungsgemeinschaft
DFG

SLUB
Wir führen Wissen.
http://di[illegible]d[illegible]79760622/376
Semperoper
Dresden
gefördert von der
Deutschen Forschungsgemeinschaft
DFG

SLUB
Wir führen Wissen.
http://di[illegible]d[illegible]79760622/377
Semperoper
Dresden
gefördert von der
Deutschen Forschungsgemeinschaft
DFG

Mus. 4151-F-501
(Mus. Vpernarchiv 267 P)

SLUB
Wir führen Wissen.
http://di... Semperoper Dresden
...79760622/378
gefördert von der
Deutschen Forschungsgemeinschaft
DFG

SLUB
Wir führen Wissen.
http://di[illegible]d[illegible]79760622/379
Semperoper
Dresden
gefördert von der
Deutschen Forschungsgemeinschaft
DFG

SLUB
Wir führen Wissen.
http://digital.slub-dresden.de/id379760622/380
Sächsische Landesbibliothek – Staats- und Universitätsbibliothek Dresden
gefördert von der Deutschen Forschungsgemeinschaft
DFG

SLUB
Wir führen Wissen.
http://di[illegible]d[illegible]79760622/381
Semperoper
Dresden
gefördert von der
Deutschen Forschungsgemeinschaft
DFG

SLUB
Wir führen Wissen.
http://di... Semperoper Dresden
...79760622/382
gefördert von der
Deutschen Forschungsgemeinschaft
DFG

SLUB
Wir führen Wissen.
http://di[illegible]d/[illegible]/id/379760622/383
Semperoper
Dresden
gefördert von der
Deutschen Forschungsgemeinschaft
DFG

La Caffettiera

Atto Secondo.

SLUB
Wir führen Wissen.
http://di[illegible]d[illegible]79760622/384
Semperoper
Dresden
gefördert von der
Deutschen Forschungsgemeinschaft
DFG

Nro 13.

Violini

Viola

Marullo

Andante

SLUB
Wir führen Wissen.
http://di... Semperoper Dresden
...79760622/385
gefördert von der Deutschen Forschungsgemeinschaft
DFG

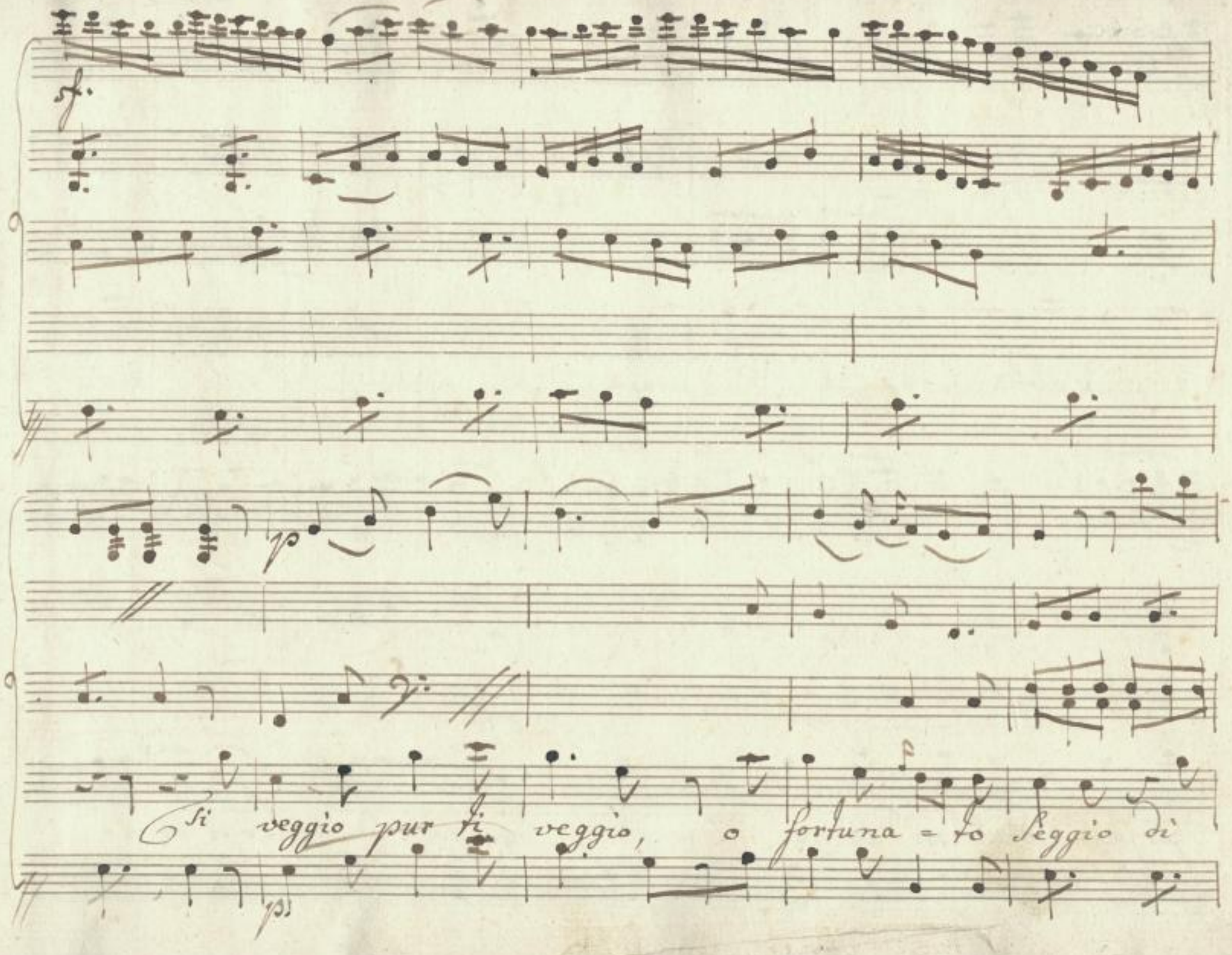

SLUB
Wir führen Wissen.
http://di... Semperoper Dresden
...79760622/386
gefördert von der Deutschen Forschungsgemeinschaft
DFG

gioja d'abban = dan = za di grazie, e di piacer di

gioja d'abbon = danza di grazie, e di pia cer - di

cresc.

f. f. p f.

Simili

grazie e di piacer Si veggio pur ti veggio

cres. f. p. f.

p f. p.

o fortu = na = to Seggio o fortu = nato

p f. p.

SLUB Wir führen Wissen.
http://di... Semperoper Dresden
gefördert von der Deutschen Forschungsgemeinschaft DFG

Seggio di gioja d'abbondanza di grazie, e di pia=

=cer di gio=ja d'abbondanza di

SLUB
Wir führen Wissen.
http://di... Semperoper Dresden
...079760622/389
gefördert von der Deutschen Forschungsgemeinschaft
DFG

cresc.

cresc.

gie, di grazie, e di pia

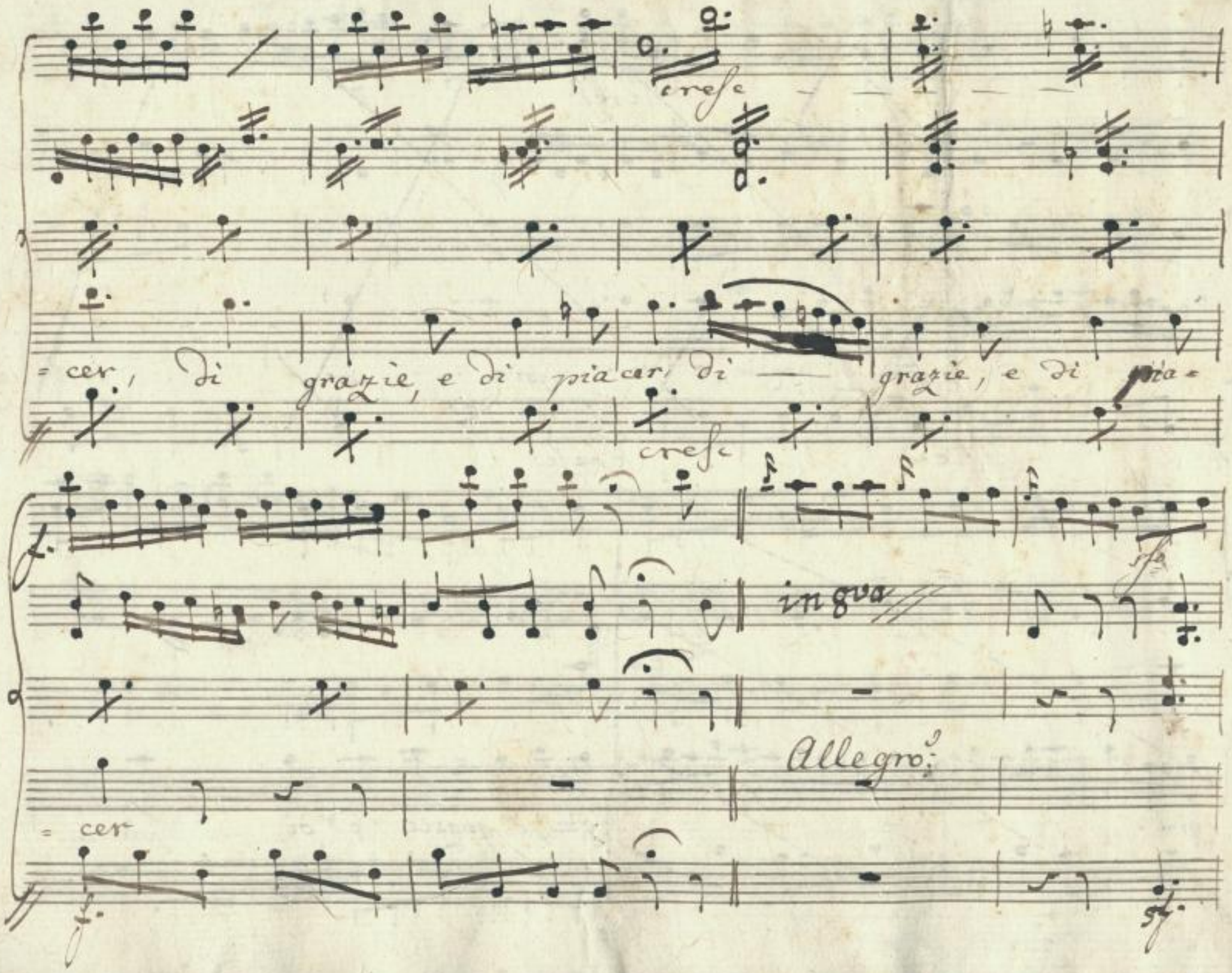

SLUB
Wir führen Wissen.
http://di... Sempereper Dresden
gefördert von der Deutschen Forschungsgemeinschaft
DFG

qui più non si ramentino la marra, e il pane ar-

-siccio, il cappellin piu mi fe-ro l'in-ci-pria-to

SLUB
Wir führen Wissen.
http://di... Semperoper Dresden
...79760622/392
gefördert von der Deutschen Forschungsgemeinschaft
DFG

= riccio la rusti = cale o = rigi = ne non lasci altrui ve=

f. p. cresc.

= der la rusti = cale o = ri = gine non lasci altrui ve=

f. p cresc.

SLUB Wir führen Wissen. http://di... Sempereper Dresden 079760622/393 gefördert von der Deutschen Forschungsgemeinschaft DFG

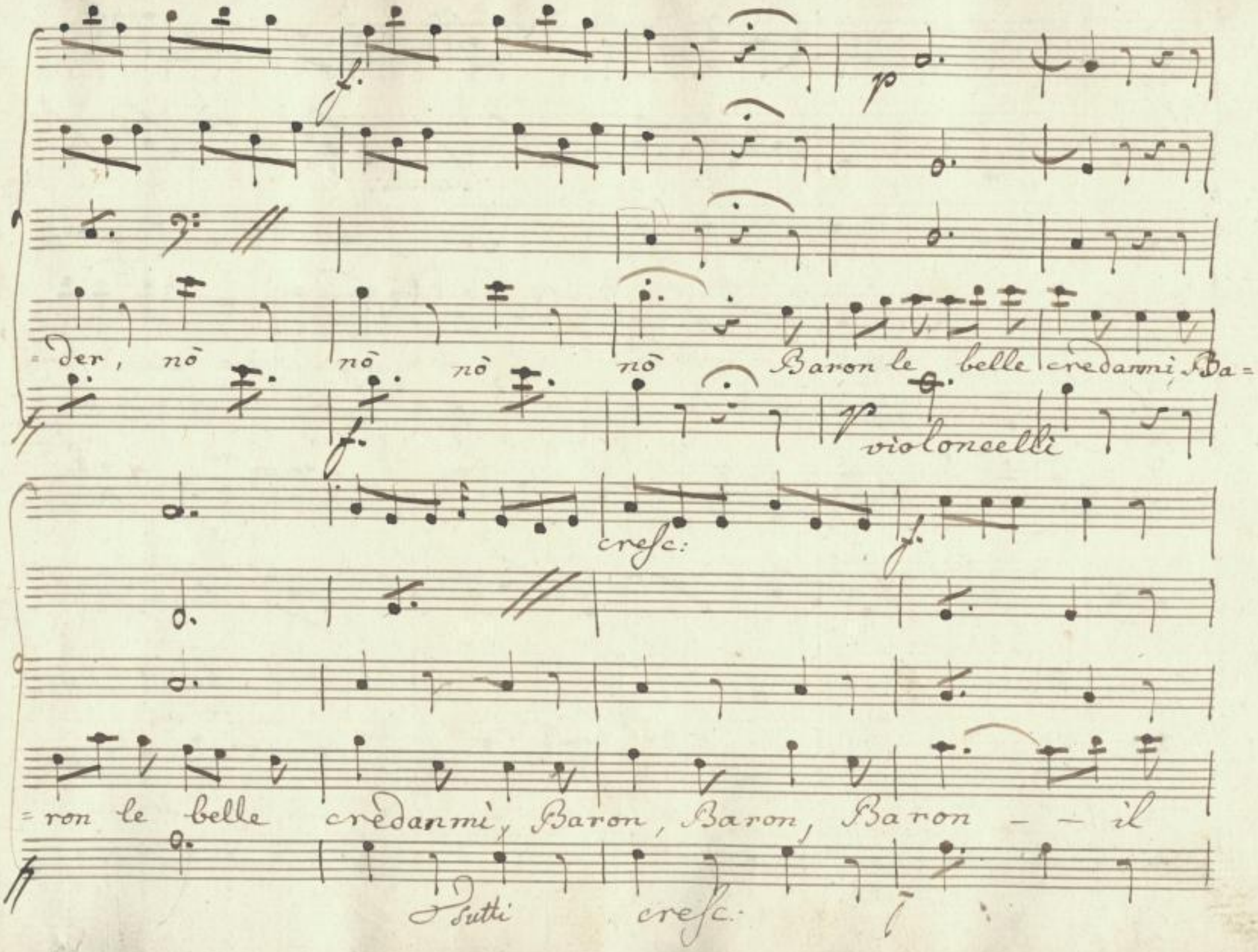

SLUB
Wir führen Wissen.
http://di... Semperoper Dresden
...79760622/394
gefördert von der Deutschen Forschungsgemeinschaft
DFG

p

Simili

mondo in = fier ti veg = = gio pur - ti

p

veggio. o for = tu = na = to Seggio

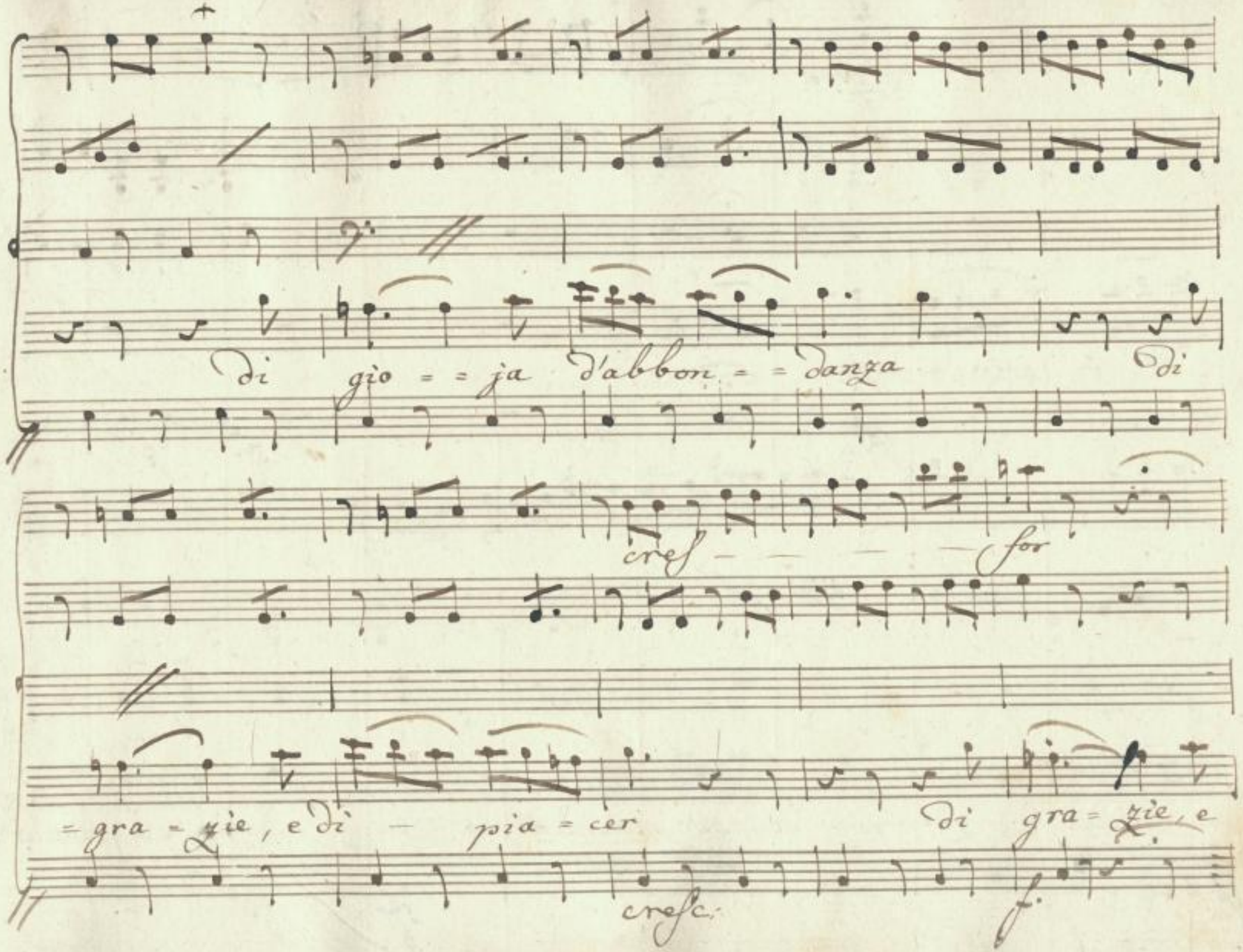

SLUB
Wir führen Wissen.
http://di... Semperoper Dresden
gefördert von der Deutschen Forschungsgemeinschaft
DFG

Di - pia = cer

qui più non si rammentino la marra, e il pane ar=

SLUB
Wir führen Wissen.
http://di... 79760622/397
Semperoper Dresden
gefördert von der Deutschen Forschungsgemeinschaft
DFG

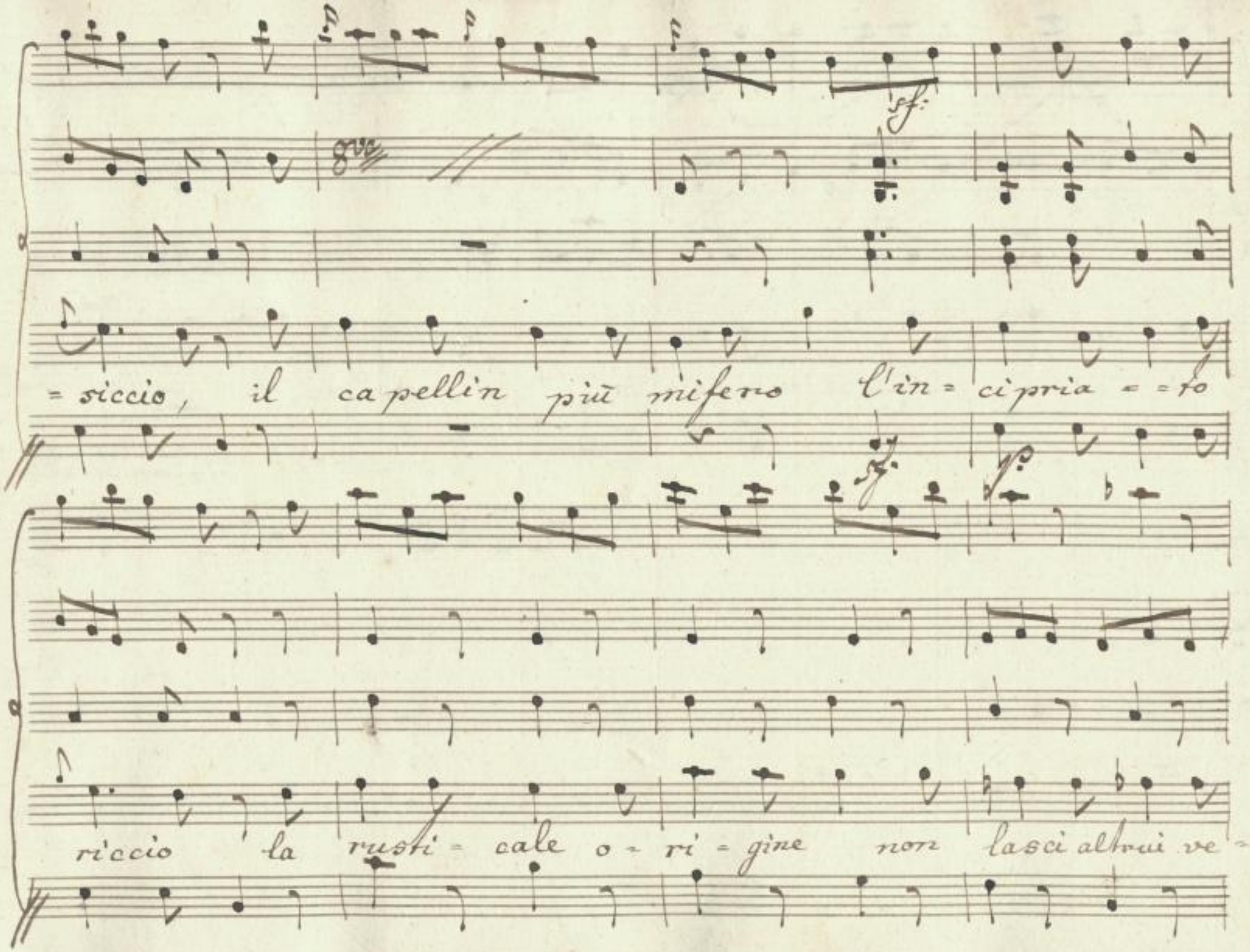

SLUB
Wir führen Wissen.
http://di... Semperoper Dresden
gefördert von der Deutschen Forschungsgemeinschaft
DFG

=der non lasci altrui ve=der Baron, le belle

violoncelli

cresc:

credanmi Baron le belle credanmi, Baron, Baron, Ba=

Tutti cresc

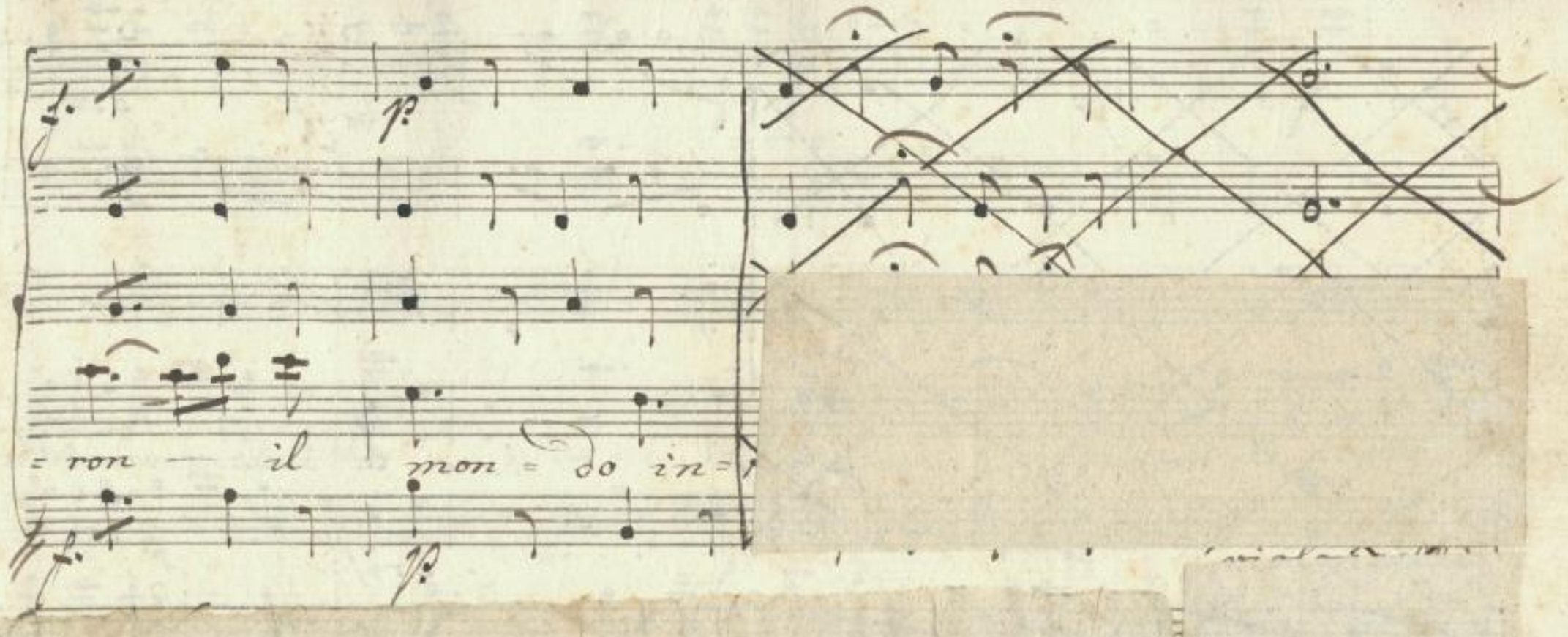

SLUB
Wir führen Wissen.
http://di... Semperoper Dresden
...79760622/400
gefördert von der
Deutschen Forschungsgemeinschaft
DFG

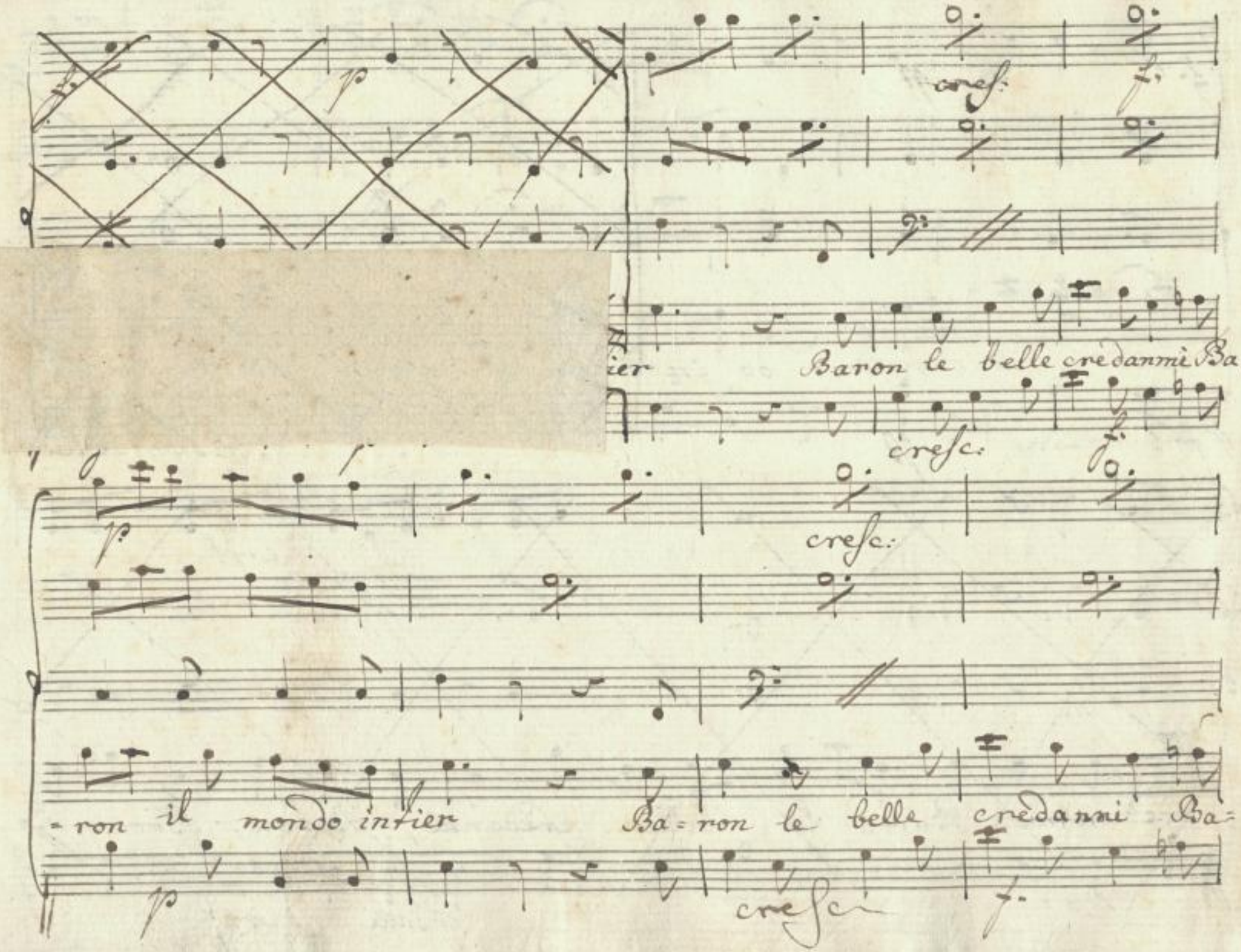

SLUB
Wir führen Wissen.
http://di... Semperoper Dresden
gefördert von der Deutschen Forschungsgemeinschaft
DFG

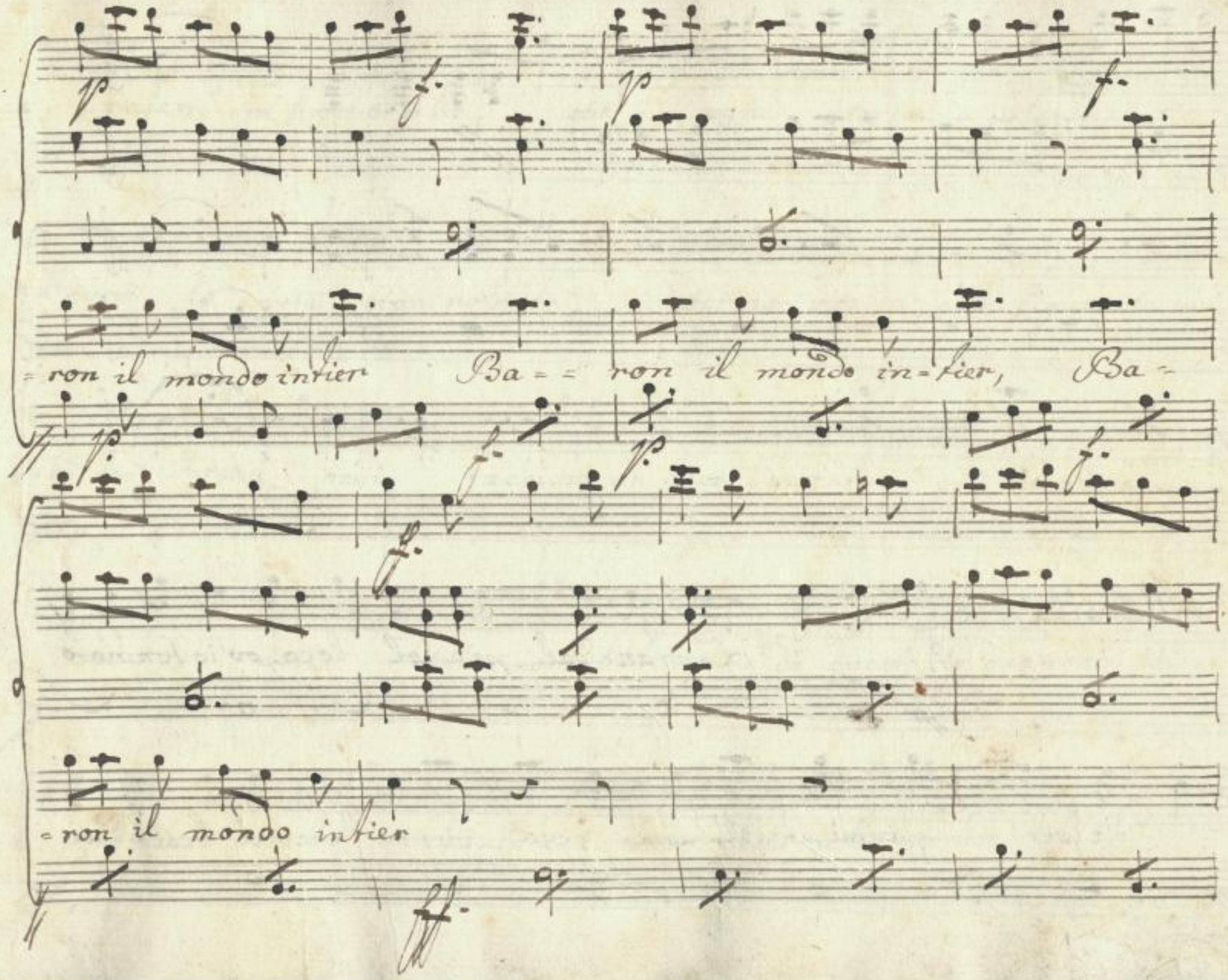

SLUB
Wir führen Wissen.
http://di... Semperoper Dresden
gefördert von der Deutschen Forschungsgemeinschaft
DFG

Marullo Solo.

Lontan dal picciol loco, ov'io son nato

d'esser parmi un altr' uom: ecco vienna, ecco il bosco del

SLUB Wir führen Wissen. http://di... Semperoper Dresden 79760622/403 gefördert von der Deutschen Forschungsgemeinschaft DFG

Crater: m' hanno detto, che giù ogni giorno a passeggiar s'a-

=duna la più gran nobiltà, veder io voglio qual figura io fa-

=rò trà Grenci, e Conti, facciam un poco i Conti, già che alcun non ci

vede, collo Scrigno portabile: da questo la mia Sorte di-

=pende: nobil creduto è ognor, chi molto spende

Segue Cavatina
di Brigantino

Nro 14

Corni in G.

Flauti

Oboe

Fagotti

Violini

Viole

Brigantino

Allegretto

p

col Fl: 2do

col Vo 1o

col Basso

SLUB
Wir führen Wissen.
http://di... 079760622/405
Semperoper
Dresden
gefördert von der
Deutschen Forschungsgemeinschaft
DFG

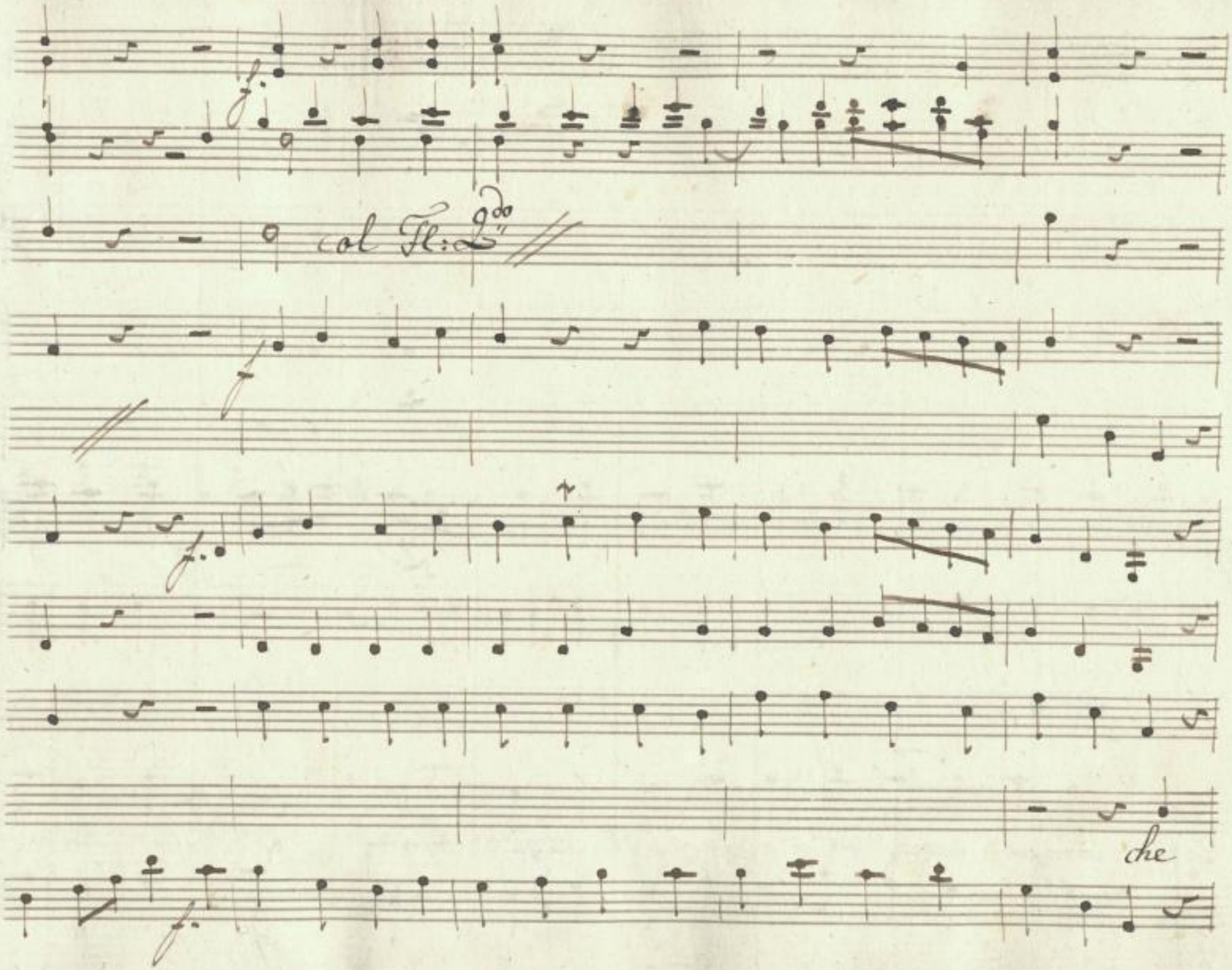

SLUB
Wir führen Wissen.
http://di... Semperoper Dresden
...079760622/406
gefördert von der Deutschen Forschungsgemeinschaft
DFG

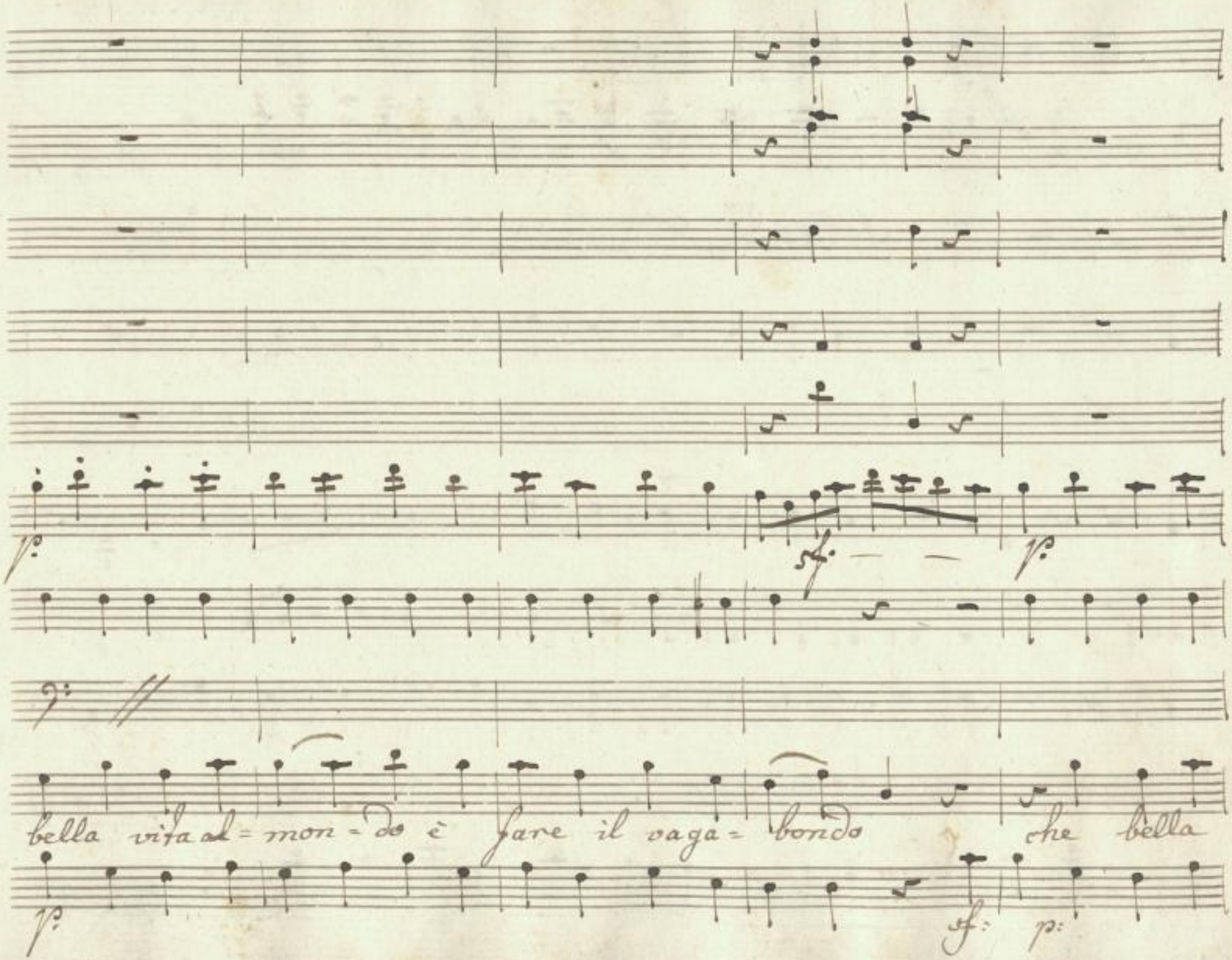

SLUB
Wir führen Wissen.
http://di... Semperoper Dresden
gefördert von der Deutschen Forschungsgemeinschaft
DFG

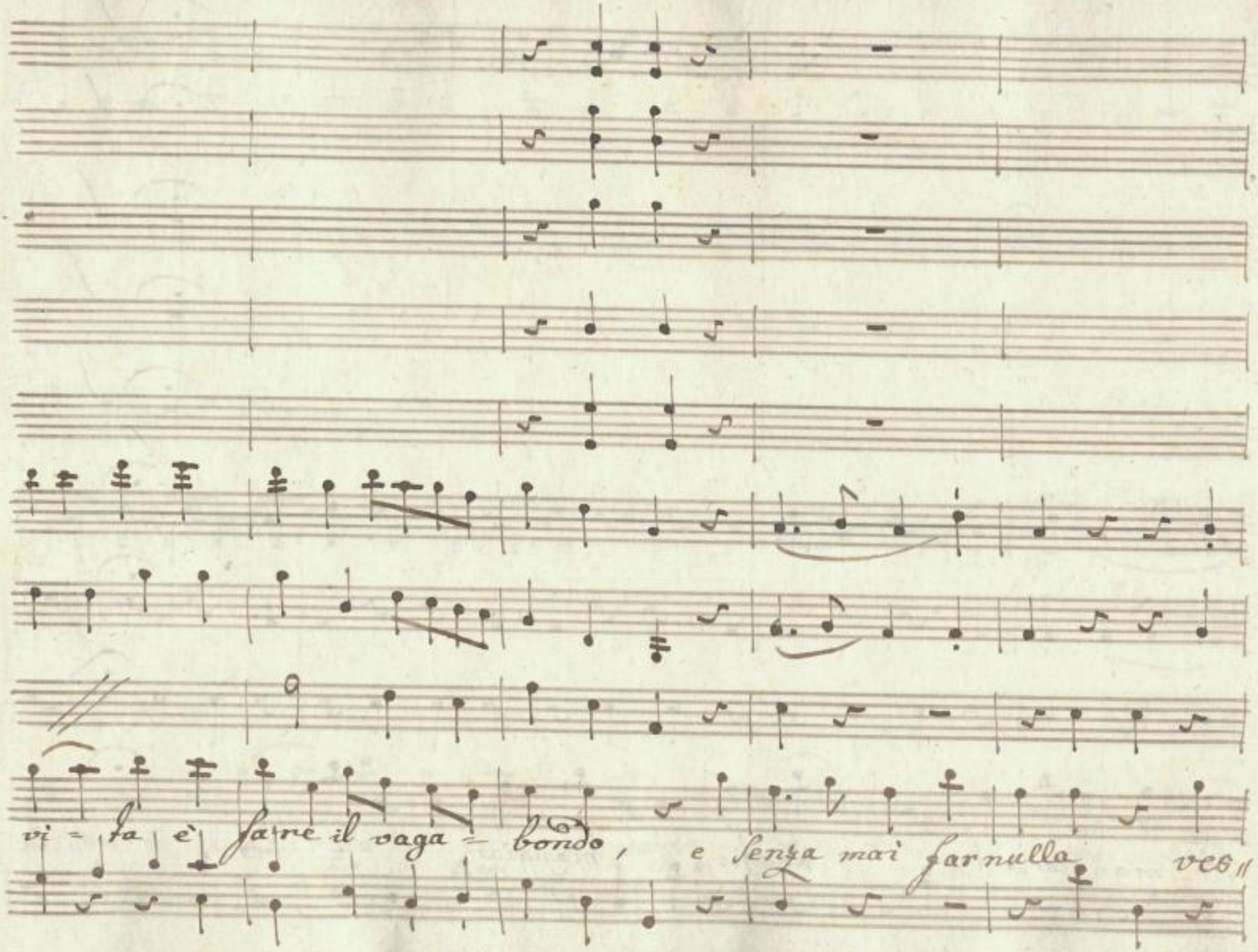

SLUB
Wir führen Wissen.
http://di... Semperoper Dresden
...79760622/408
gefördert von der Deutschen Forschungsgemeinschaft
DFG

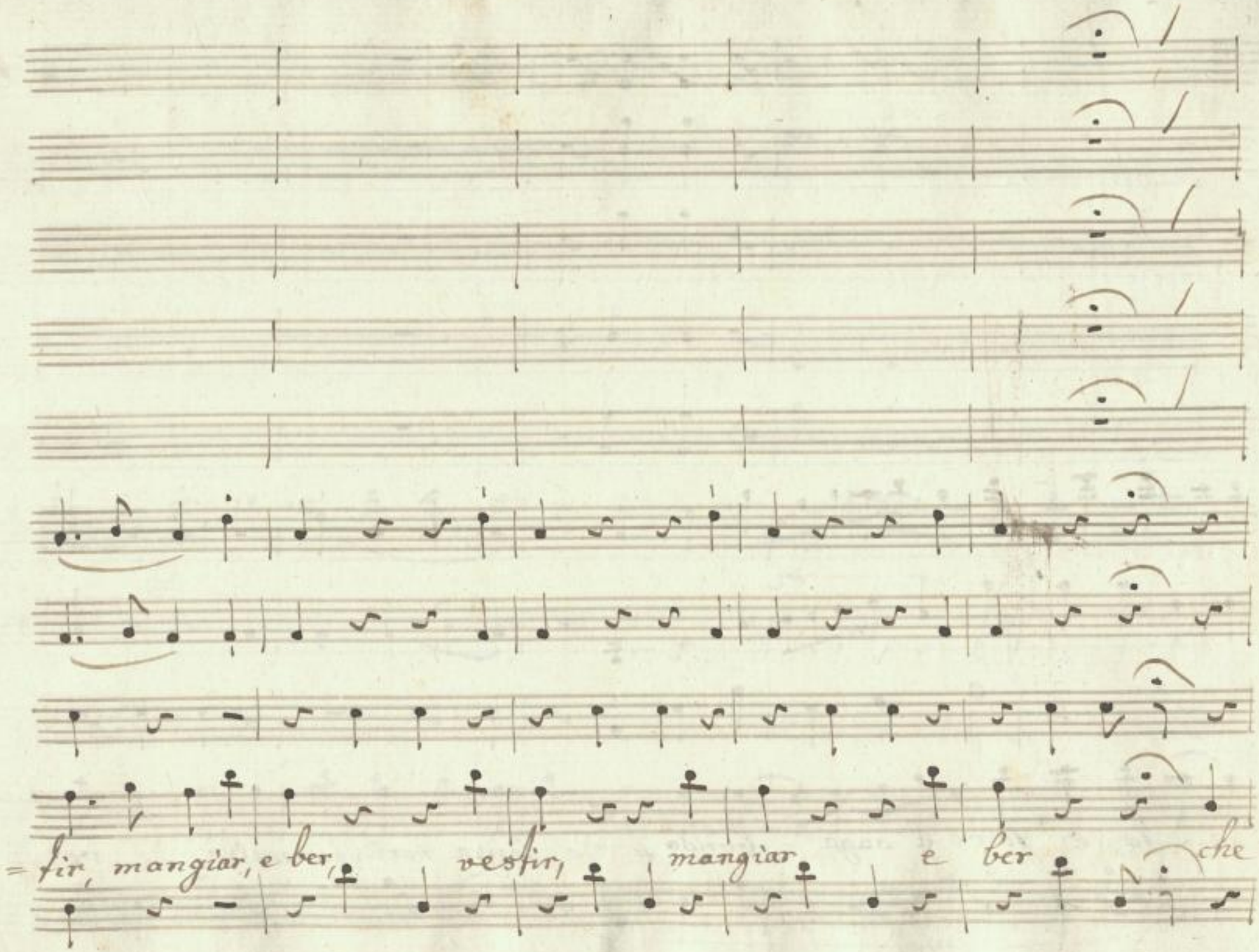

SLUB
Wir führen Wissen.
http://di... Semperoper Dresden
gefördert von der Deutschen Forschungsgemeinschaft DFG

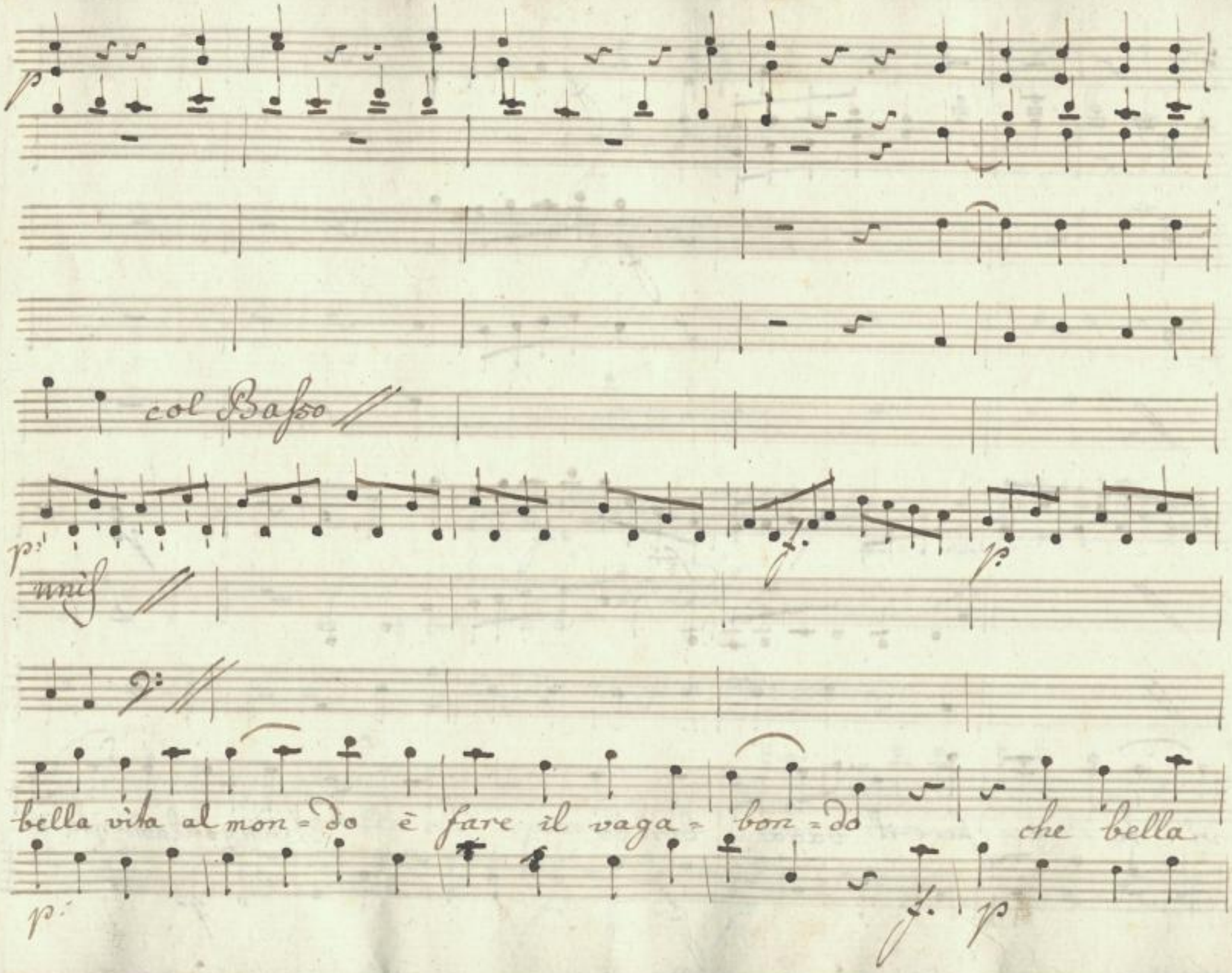

SLUB
Wir führen Wissen.
http://di... Semperoper Dresden
Sempere/id/079760622/410
gefördert von der Deutschen Forschungsgemeinschaft
DFG

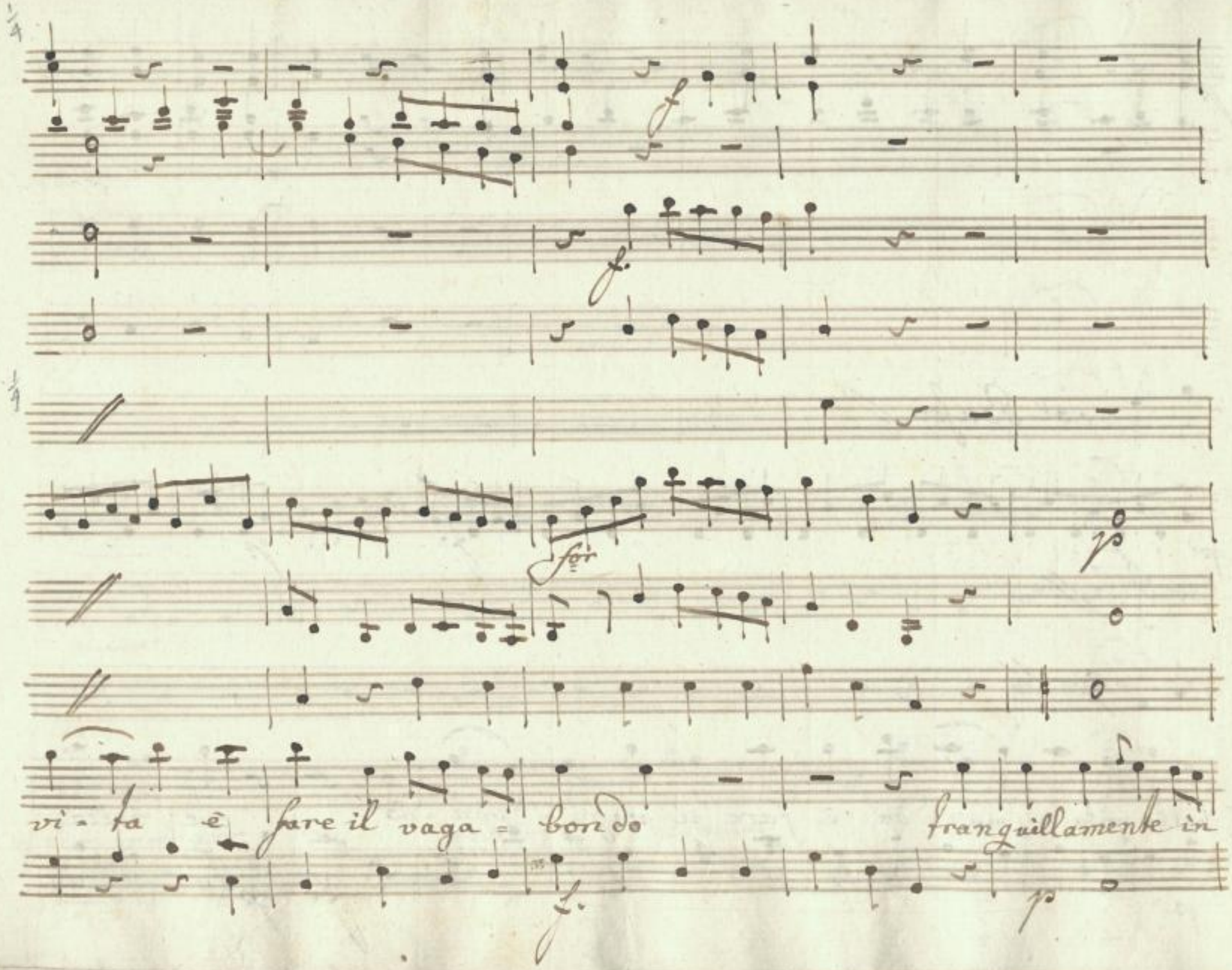

SLUB
Wir führen Wissen.
http://di... Semperoper Dresden
gefördert von der Deutschen Forschungsgemeinschaft
DFG

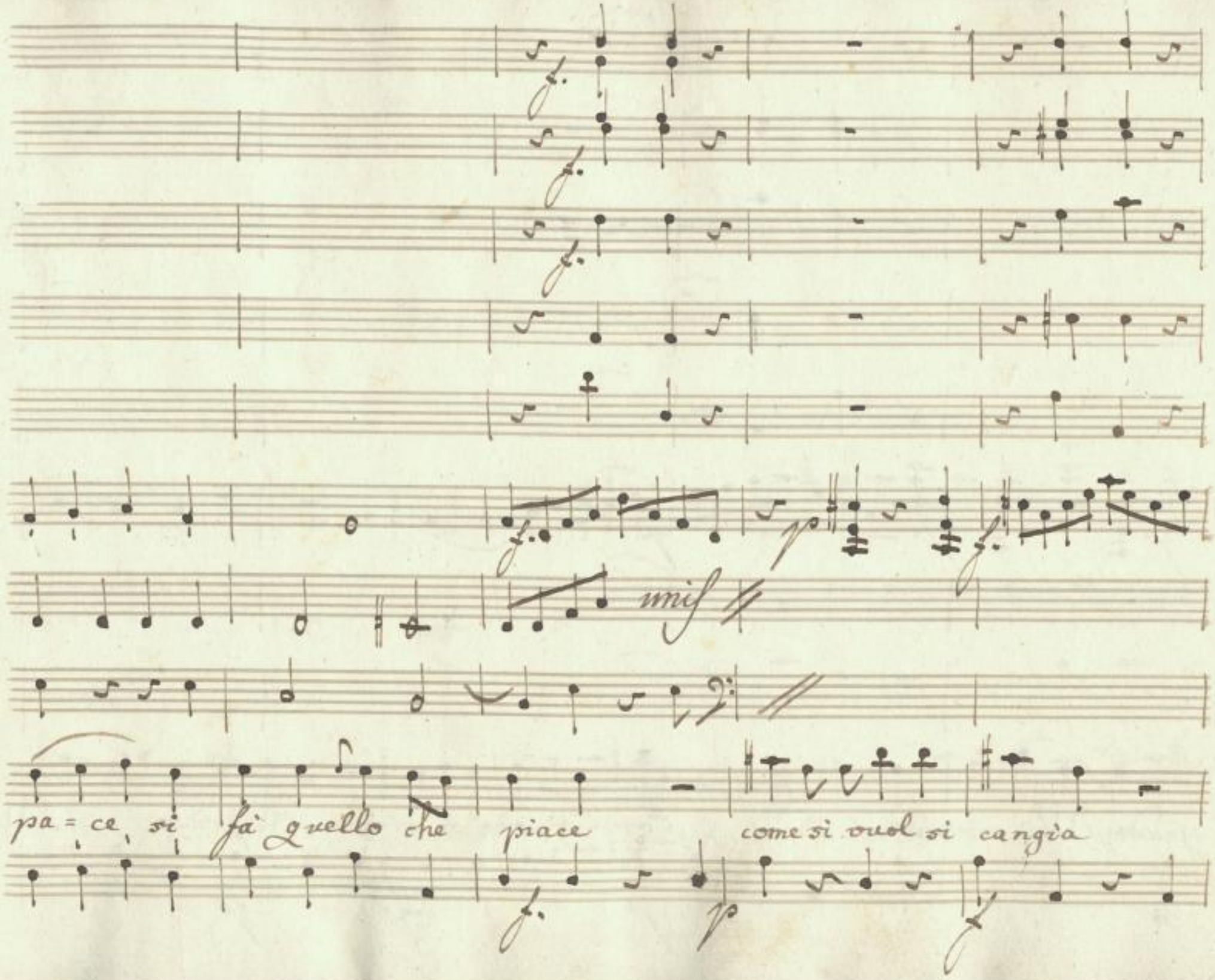

SLUB
Wir führen Wissen.
http://di... Semperoper Dresden
...79760622/412
gefördert von der Deutschen Forschungsgemeinschaft
DFG

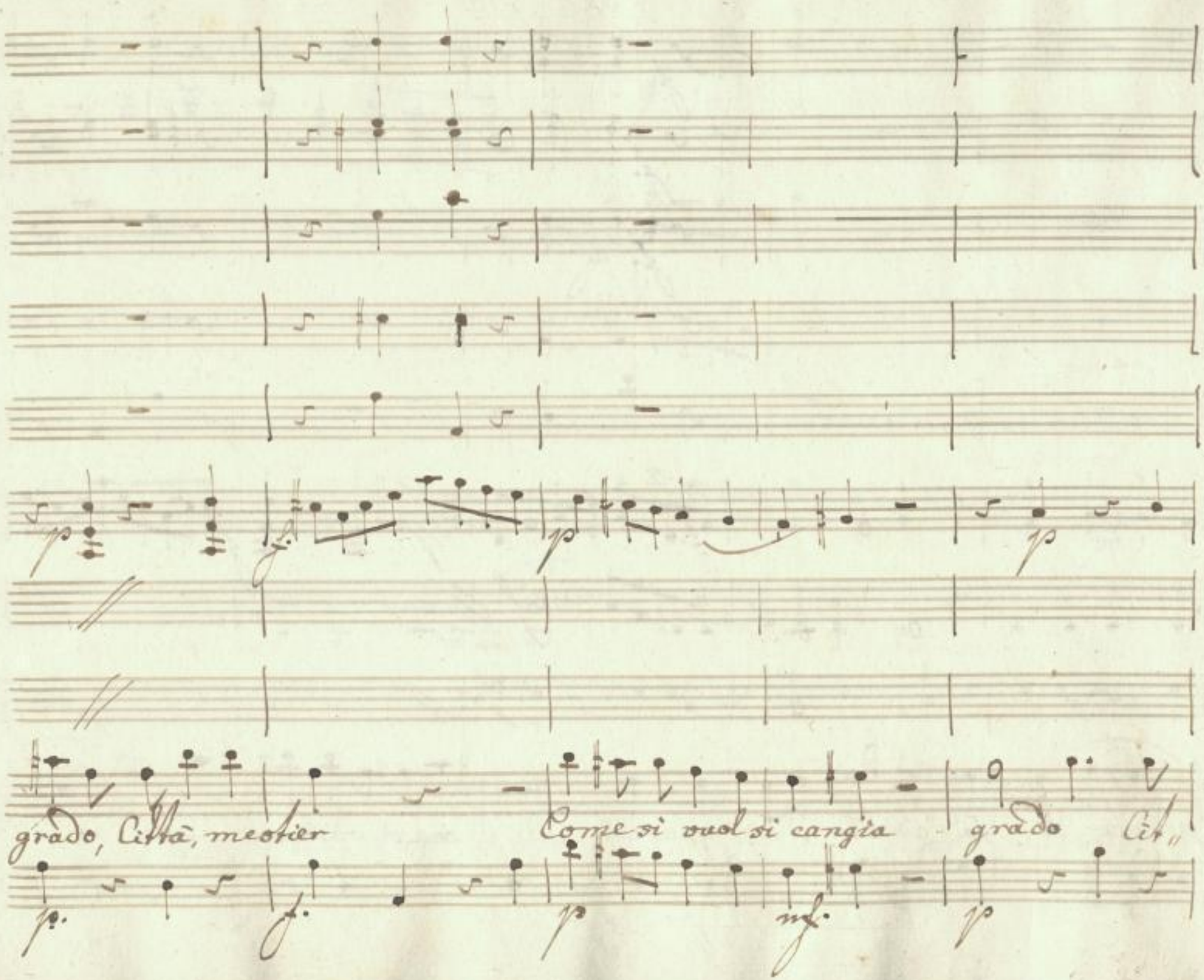

SLUB
Wir führen Wissen.
http://dig... Semperoper Dresden
gefördert von der Deutschen Forschungsgemeinschaft
DFG

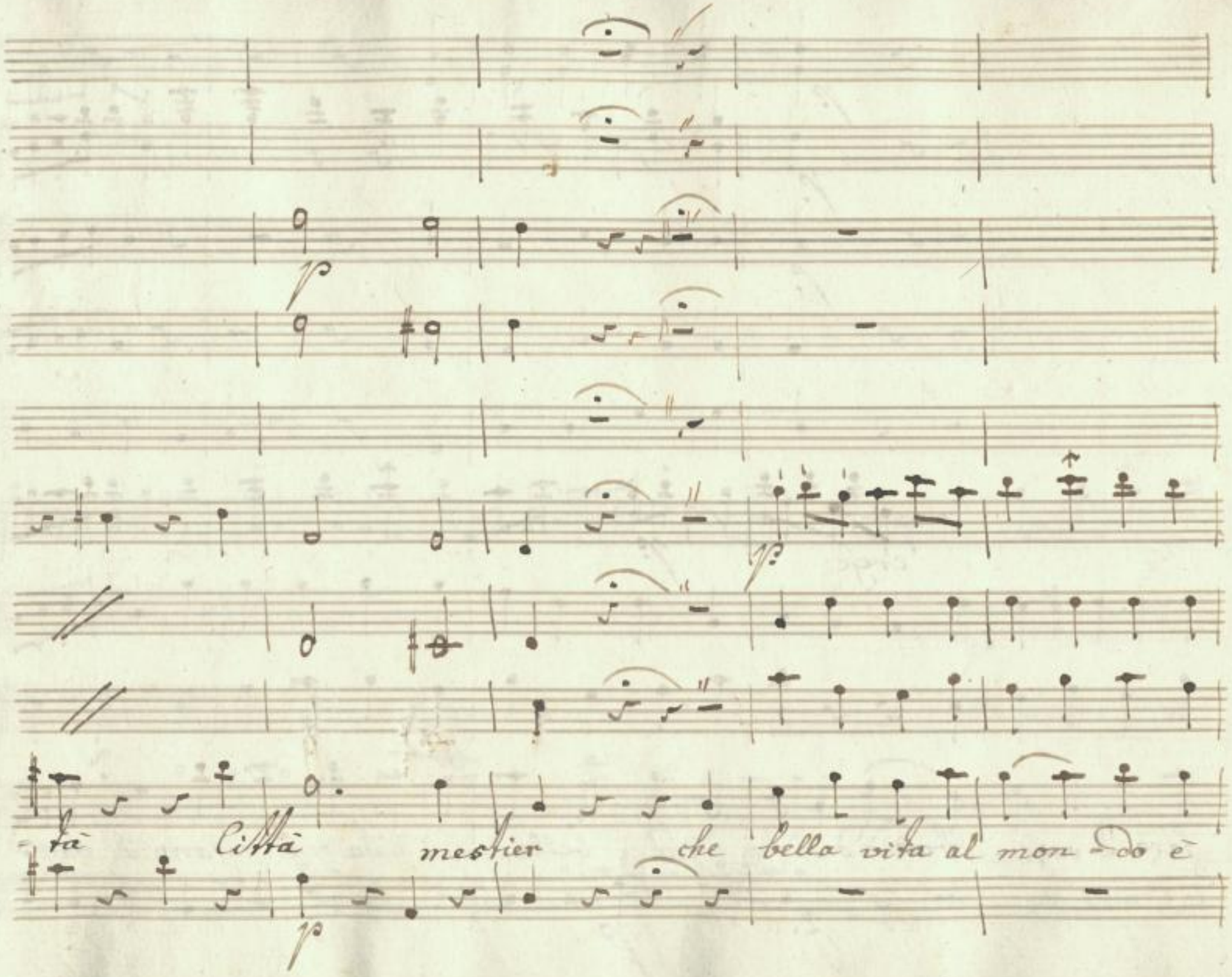

SLUB
Wir führen Wissen.
http://di... Semperoper Dresden
Sachsen/id/379760622/414
gefördert von der Deutschen Forschungsgemeinschaft
DFG

p.

p.

p.

cresc:

p.

fare il vaga = bon = do; che bella vi = tà è fare il vaga =

f.

p

SLUB
Wir führen Wissen.
http://di... Semperoper Dresden
...079760622/415
gefördert von der Deutschen Forschungsgemeinschaft
DFG

unis

bondo ora si va sul alto. della volu = bil ruota can =

p.

cor a fasca vuota si ride, e s'ha piacer, e ancor a fasca

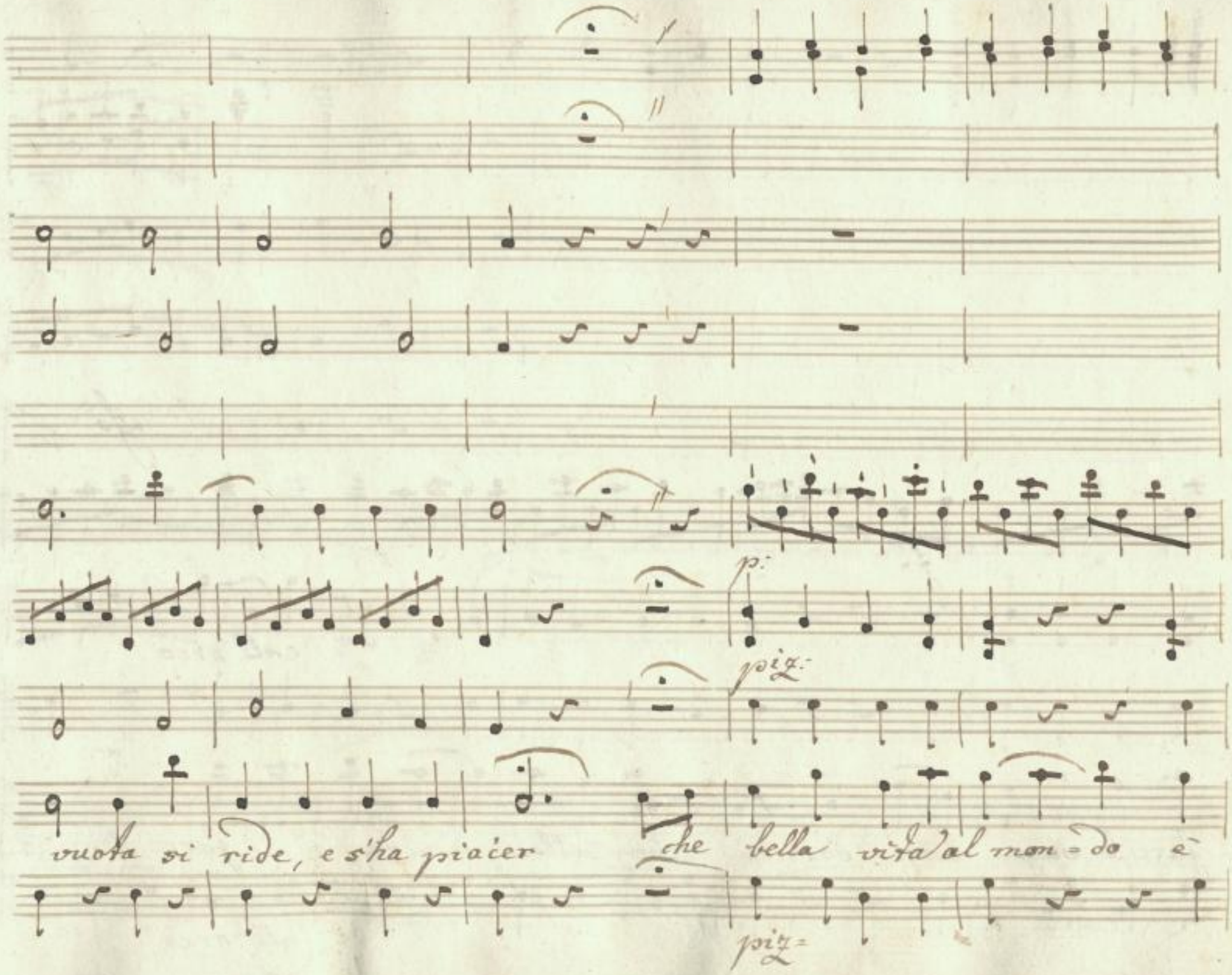

SLUB
Wir führen Wissen.
http://di... Sempereper Dresden
...79760622/418
gefördert von der Deutschen Forschungsgemeinschaft
DFG

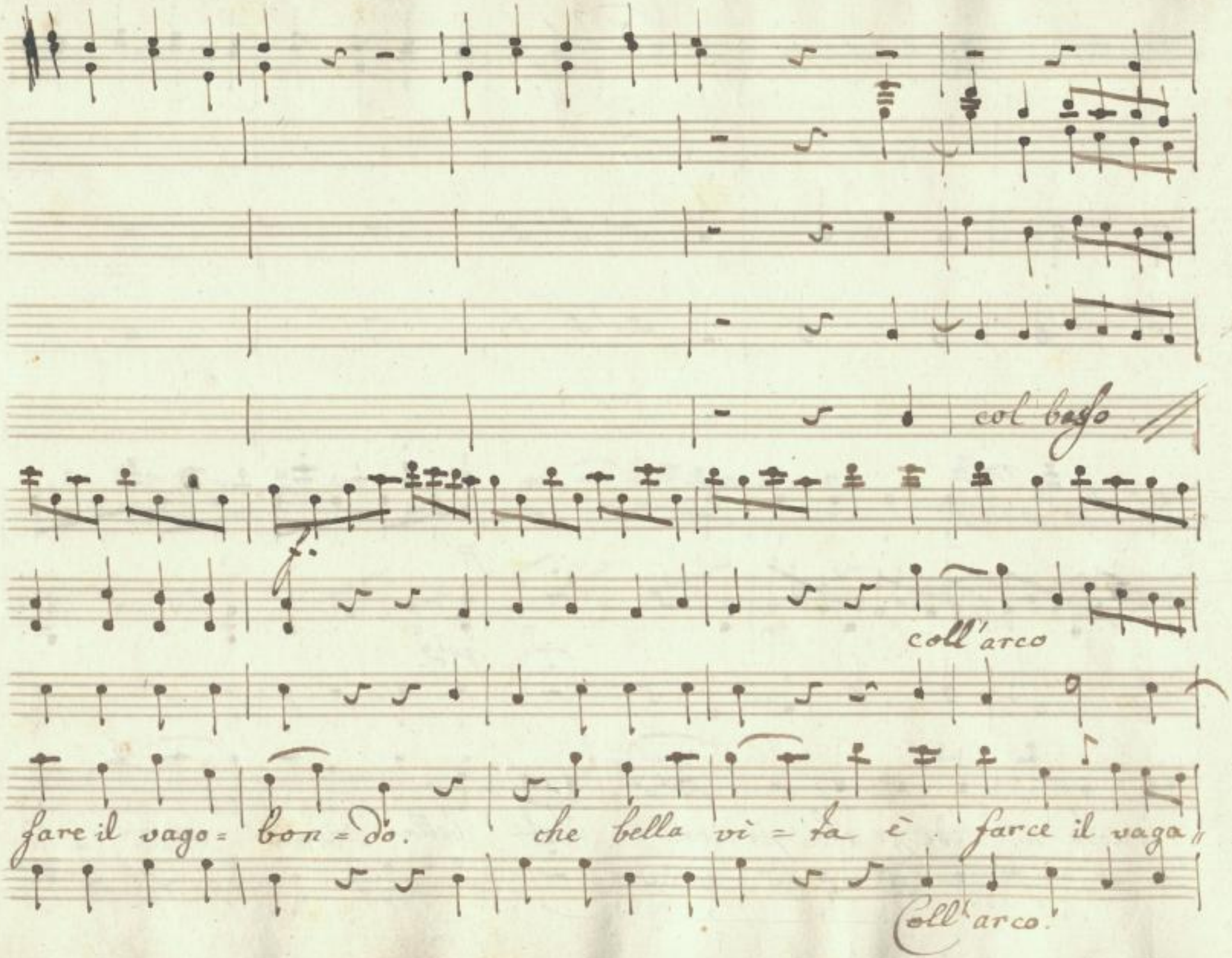

SLUB
Wir führen Wissen.
http://di... Semperoper Dresden
Sempere/id/379760622/419
gefördert von der Deutschen Forschungsgemeinschaft
DFG

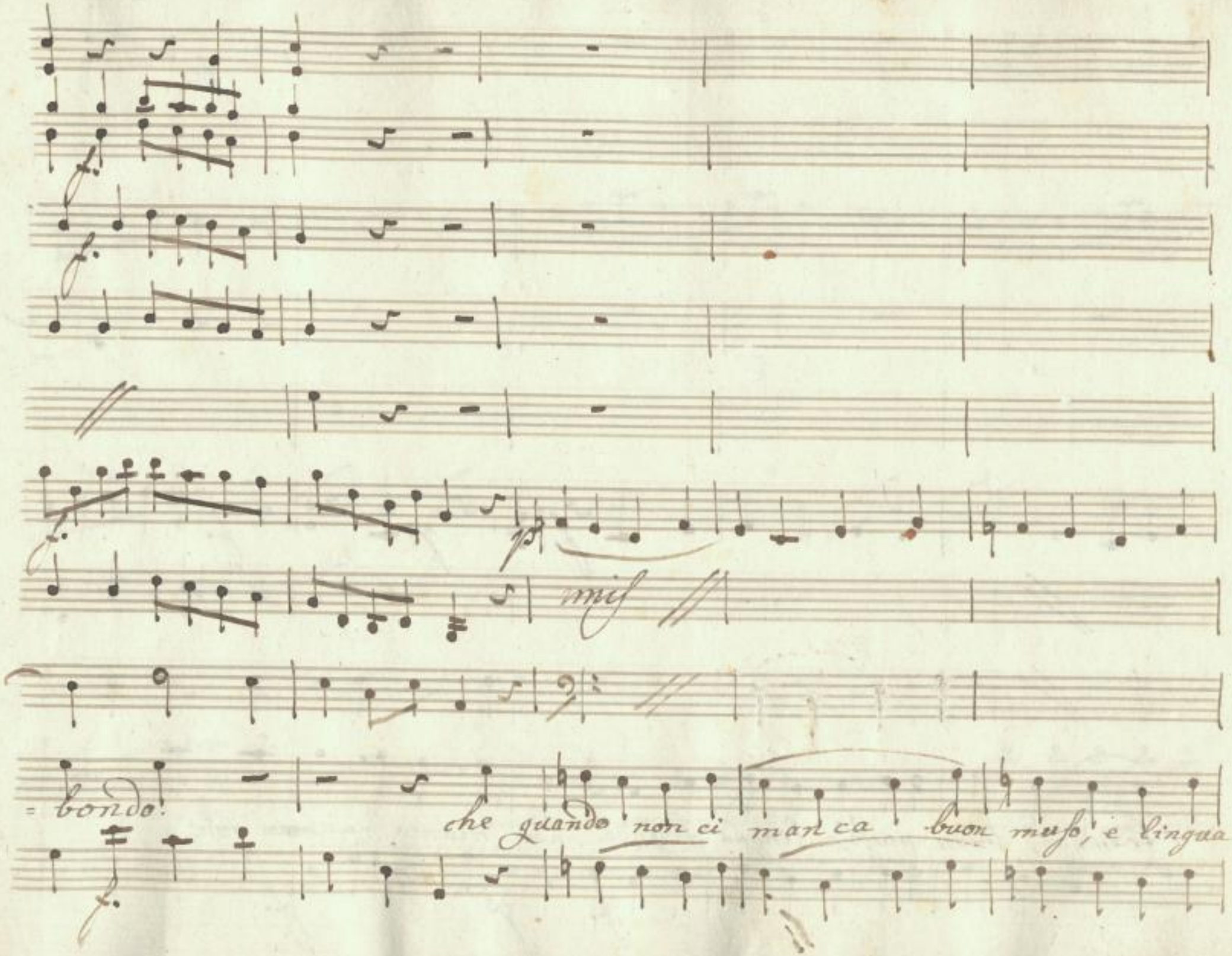

SLUB
Wir führen Wissen.
http://di... Sempereper Dresden
...79760622/420
gefördert von der Deutschen Forschungsgemeinschaft
DFG

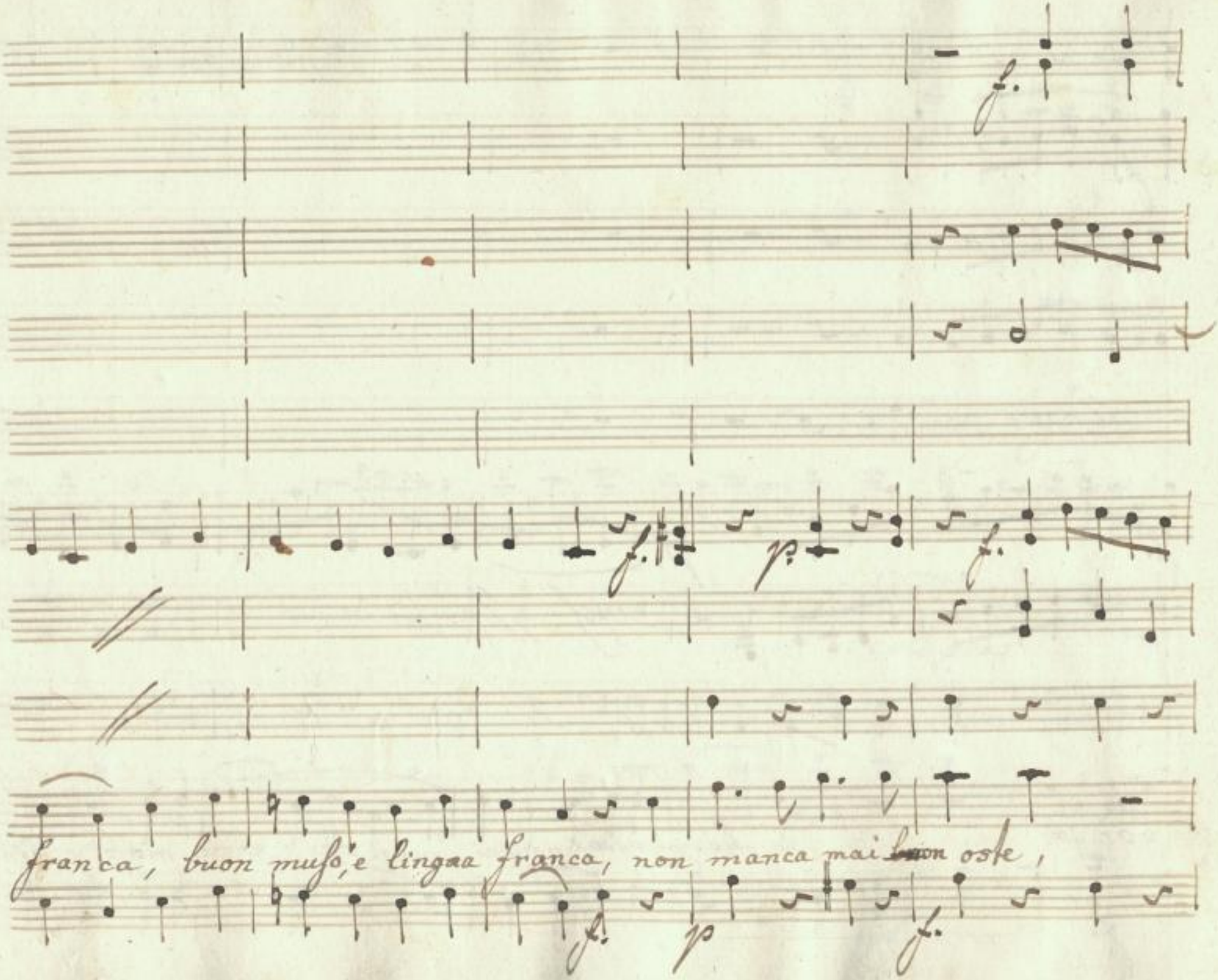

SLUB
Wir führen Wissen.
http://dig... Sempereper
Dresden
gefördert von der
Deutschen Forschungsgemeinschaft
DFG

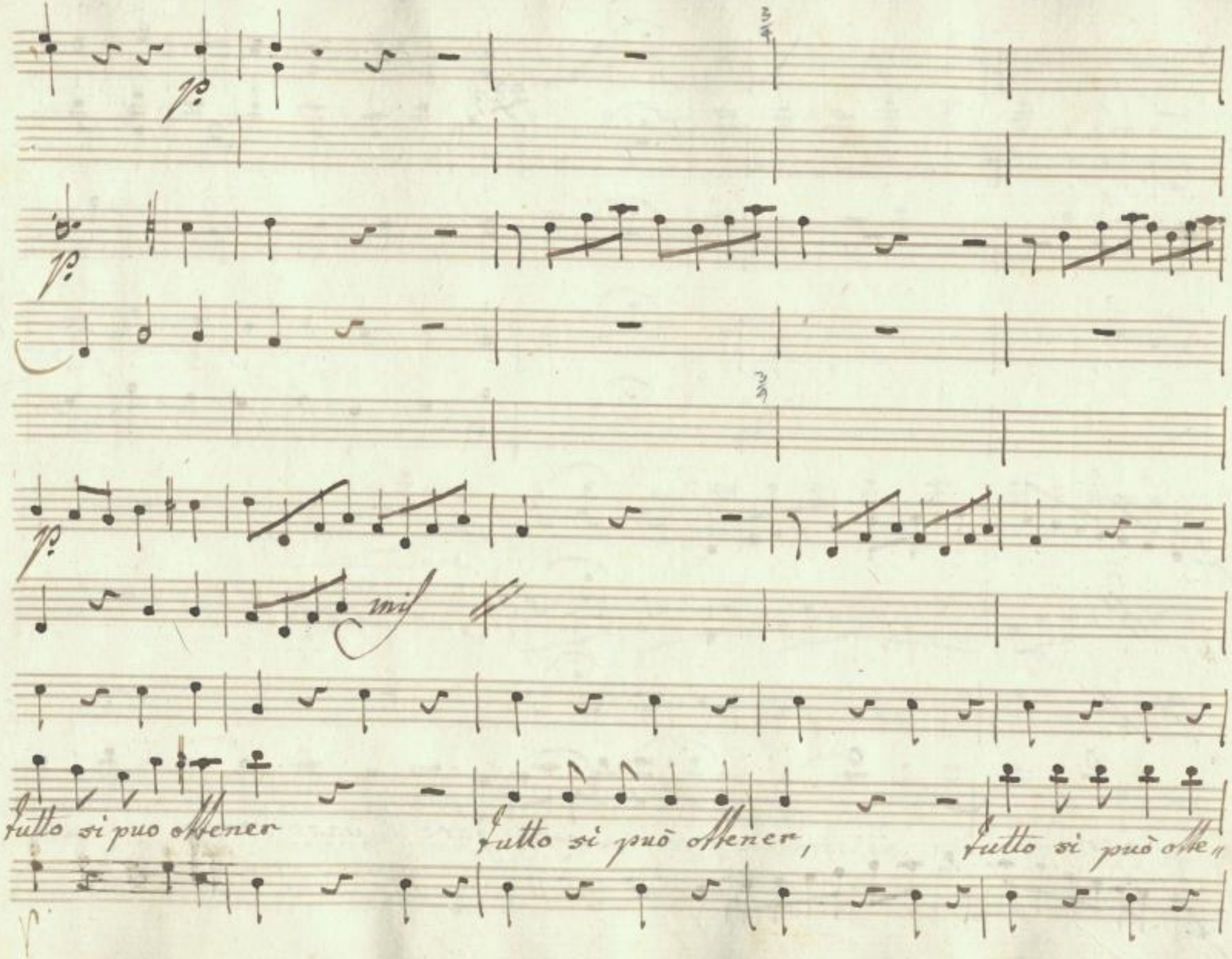

SLUB
Wir führen Wissen.
http://di... Semperoper Dresden
...79760622/422
gefördert von der Deutschen Forschungsgemeinschaft
DFG

SLUB
Wir führen Wissen.
http://digital.slub-dresden.de/id379760622/423
Semperoper Dresden
gefördert von der
Deutschen Forschungsgemeinschaft
DFG

col basso

mondo è un bel mestier, ah fare, il vago = bon = do, nel mondo, è un bel mes=

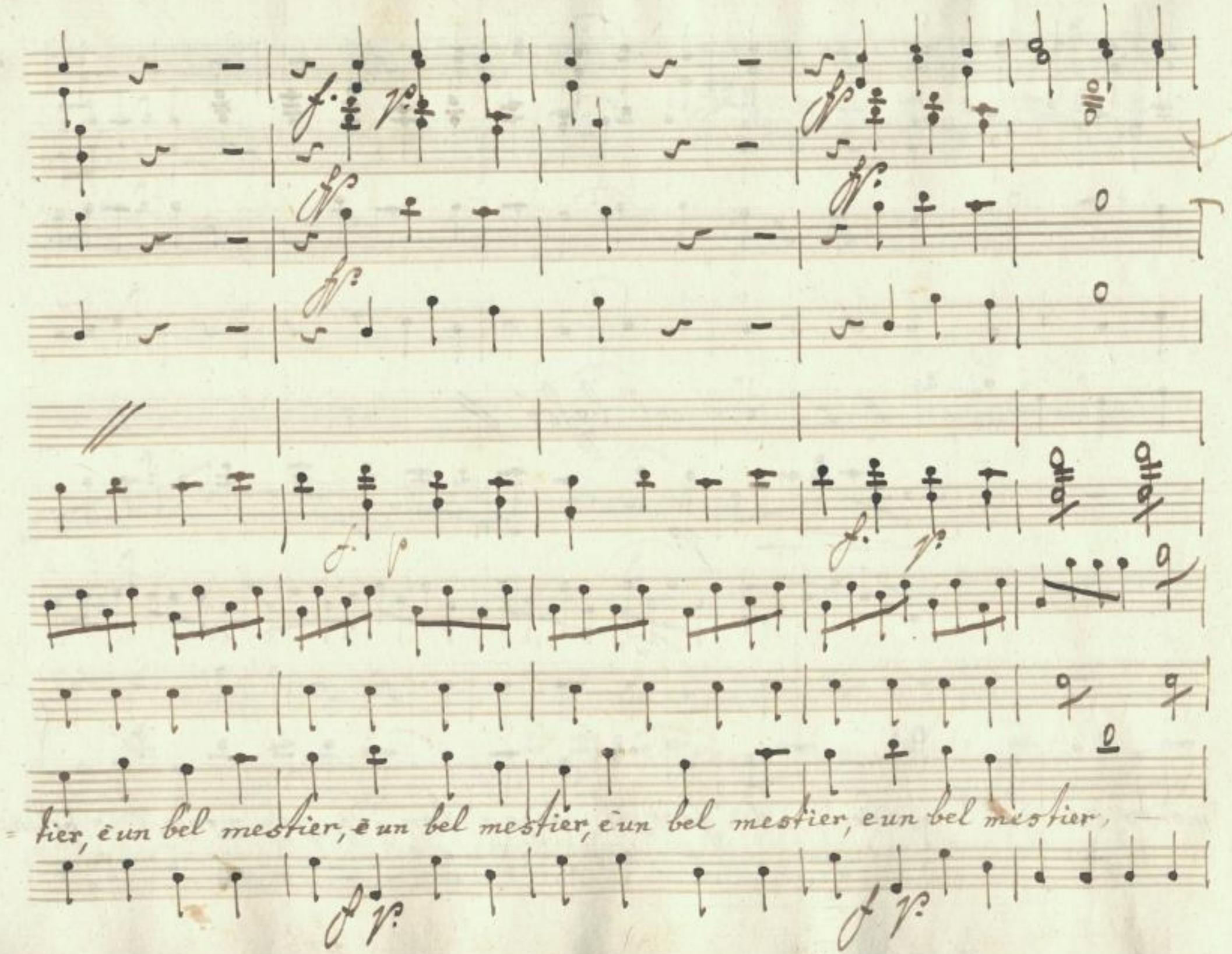

SLUB
Wir führen Wissen.
http://di... Sempereper Dresden
gefördert von der Deutschen Forschungsgemeinschaft
DFG

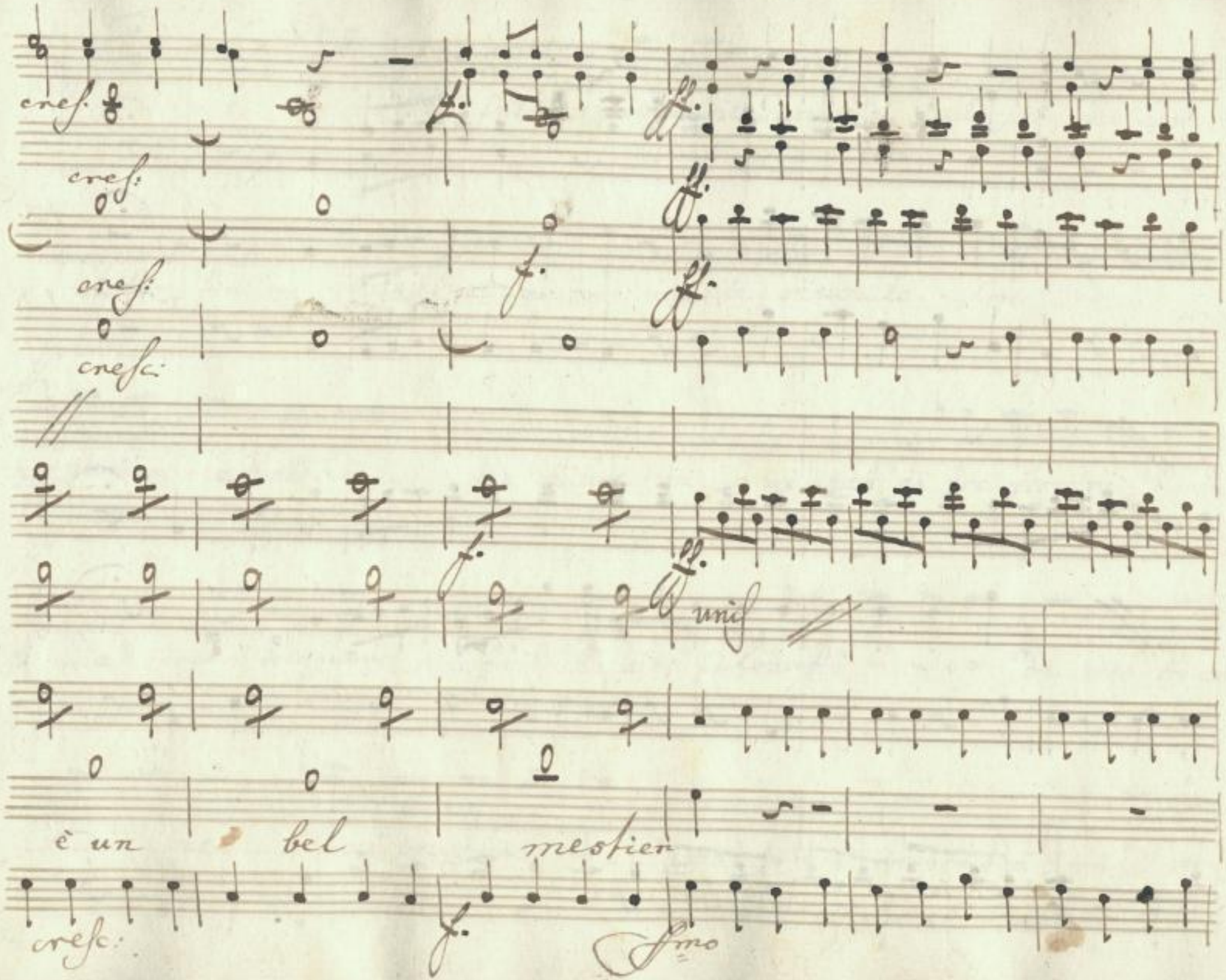

SLUB
Wir führen Wissen.
http://di... Semperoper Dresden
...079760622/426
gefördert von der Deutschen Forschungsgemeinschaft
DFG

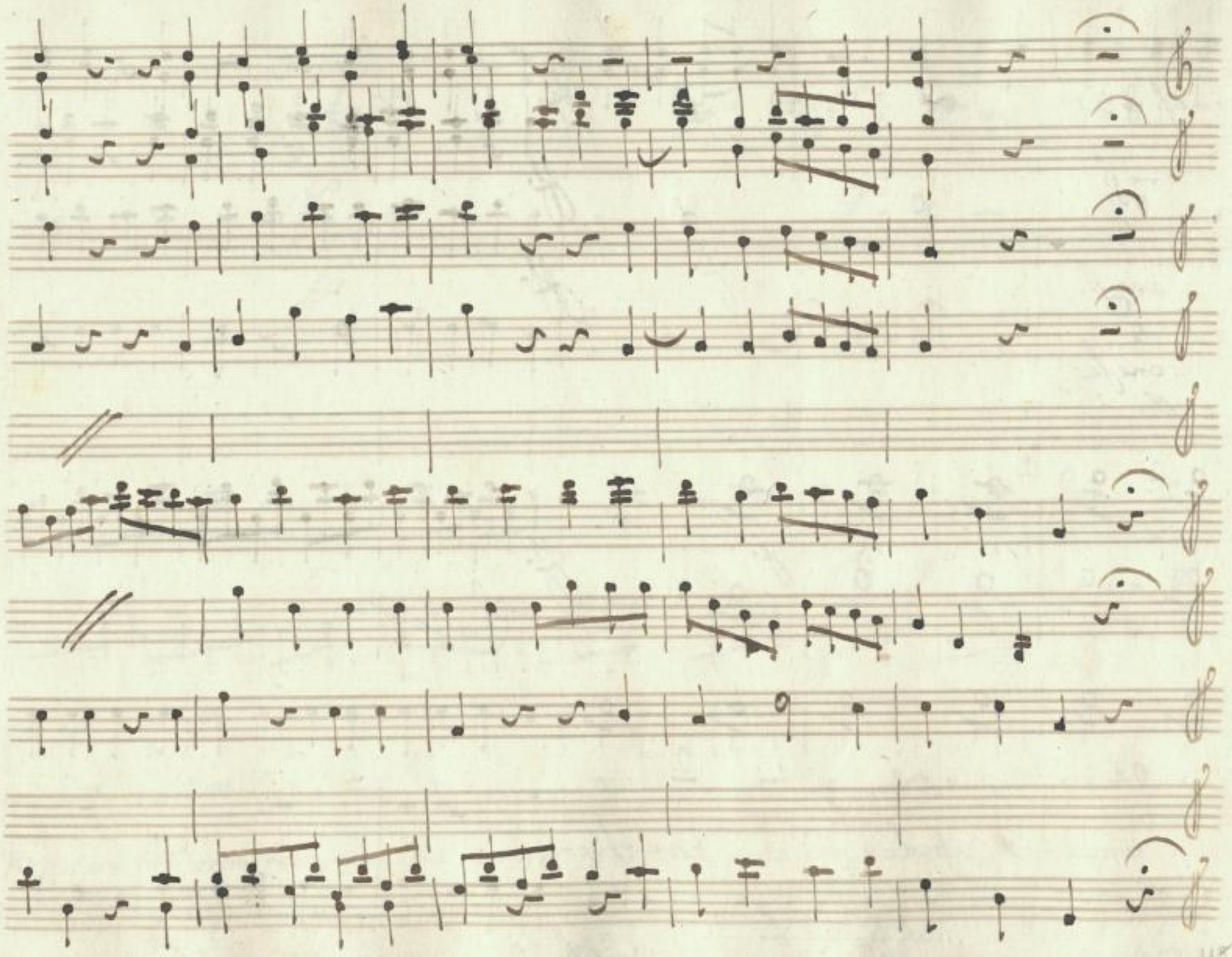

SLUB
Wir führen Wissen.
http://di... Semperoper Dresden
gefördert von der Deutschen Forschungsgemeinschaft DFG

Brig:

Ho fatto in questa vita un pò di tutto, e per

tutto fin or feli = ce = mente riuscito Son io ...

questa cestella, che chiude un capì = tal di trè fiorini, fu la

mia verga magica, fu il lapis filosofi = = co da cui hò ca =

= vati zec = chini in quantità, proviamci ancora quà, mi dicon

tutti che la nazion te = desca è la miglior nazion di tutto il

mondo, qualche cosa sarà: Che suono è questo? è suono di zech=

= chini: oh bell' augurio! se mi sa = luta a suon di tal cam=

= pana il mio Cassiere protettor mercurio... dei che vedo? ma=

= ~~rullo~~ rullo! Maru~~llo~~llo! Mar Brigantino. Bri: Vieni agli amplessi miei

bacciami Caro, a = mato patrio = = ta; stringi, aferra, più

forte, tu qui... come... perche.. che bella Sorte; Mar: tutto in

poche pa = role tu Sai quanto era ricco. il mio

Bri: Mar:

vecchio bisa = volo lo so... grazie ai numi posenti

quell'avaraccio è morto; ed io restei unico = e =

rede de tesori suoi... io campi, case, e buoi vendendo il primo

giorno per la noja di Startra Contadini. Son venuto a

Brì:

Vienna a precipizio tu Sei un uom di giudizio --- rinno=

=viam, ri confermian Marpullo, la colleg=

=gial nostra amicizia an= tica Quest è la prima volta dopo dieci

anni, che lasciai Comacchio nostra patria felice, che vi=

enna vegg' io: aju= tiamci a vicenda: qualche cosa di

bello insieme possiam far: dei ricordarti quanto giu=

=dizio, e salv'è in questa zucca, tra poco porterem spada, e per=

Mar

=rucca l'idea non mi dispiace, sappi amico, che con=

lento sarei Di restar senza un soldo, se potessi farmi

Bri:

Creder un Conte, d'un Barone, Senza un soldo, che pessima inten=

=zione. Odimi Caro amico, s'hai Coraggio, fatto avrai buon viag=

=gio: Quanti, e quanti, son capitati Qui, come suol

Dirsi, con una scarpa, e un Zoccolo, ed alfine del

Clar

patto, Diventaron gran Cose e Come han fatto

Bri:

Come faremo noi: ma vien qualcuno: ritiriamci un po=

=chetto, e udrai Da solo a solo, il mio progetto.

il Coro
Segue Danza

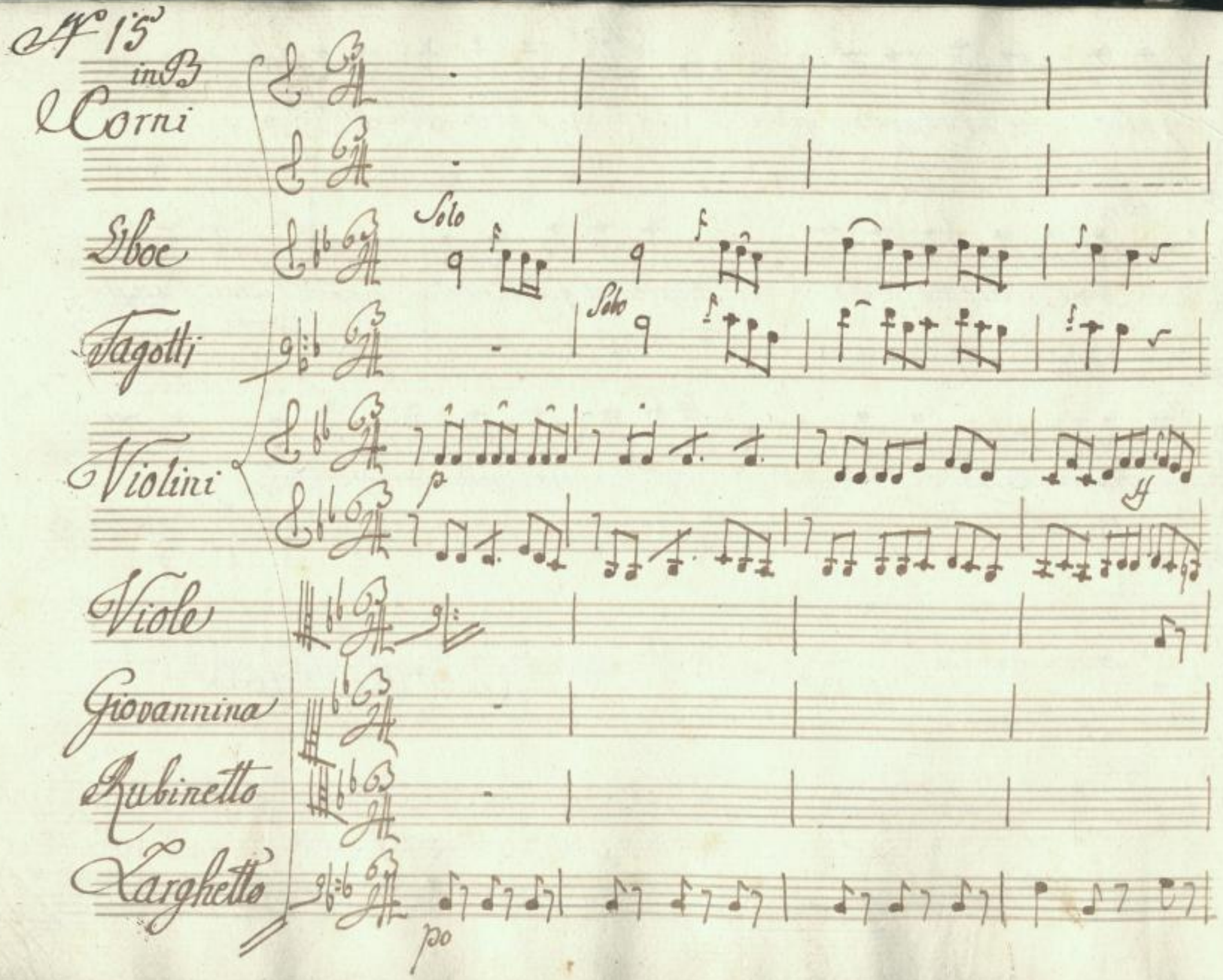

SLUB
Wir führen Wissen.
http://di... Semperoper Dresden
gefördert von der Deutschen Forschungsgemeinschaft
DFG

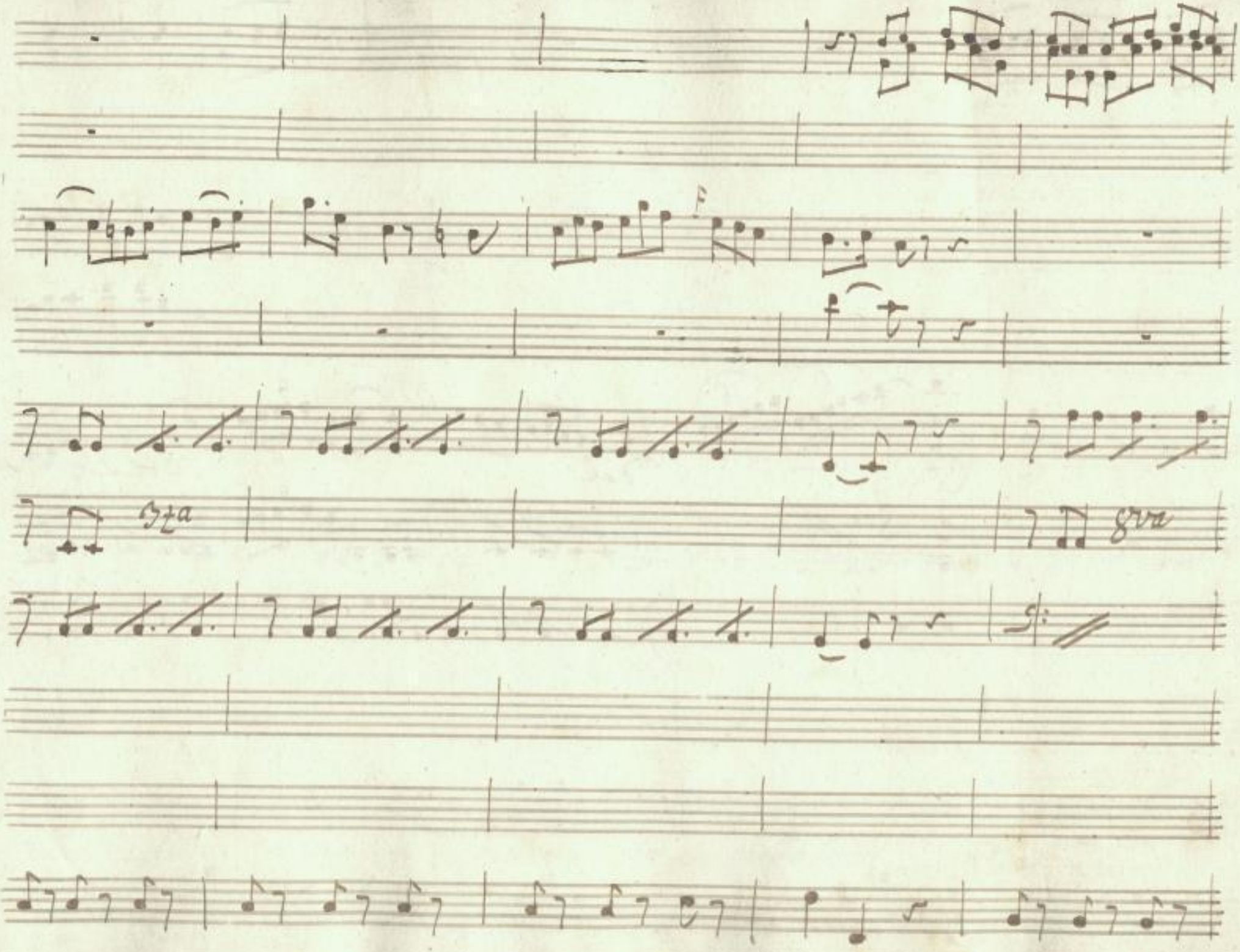

SLUB
Wir führen Wissen.
http://di... 79760622/436
Semperoper
Dresden
gefördert von der
Deutschen Forschungsgemeinschaft
DFG

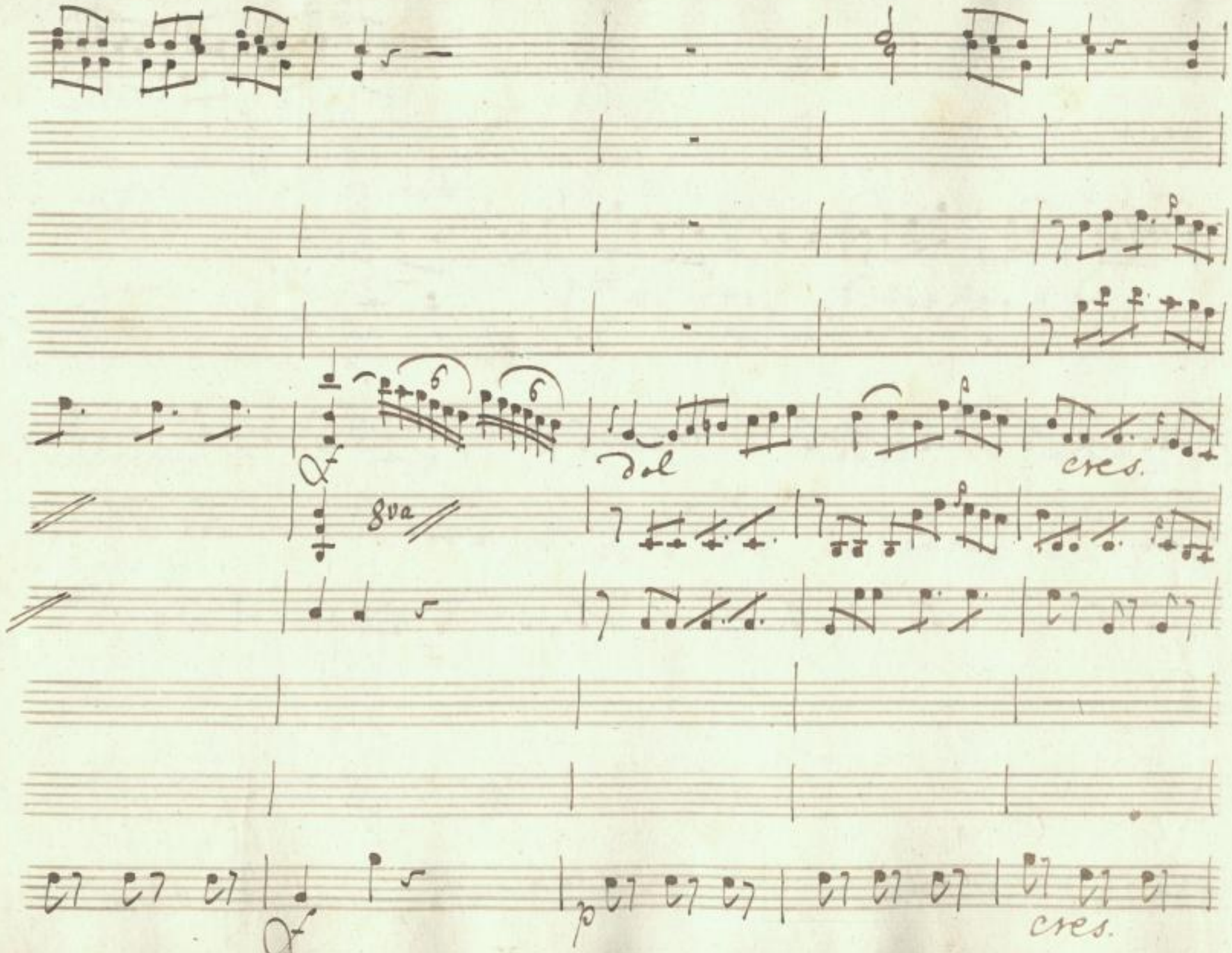

SLUB
Wir führen Wissen.
http://di... 79760622/437
Sempereper
Dresden
gefördert von der
Deutschen Forschungsgemeinschaft
DFG

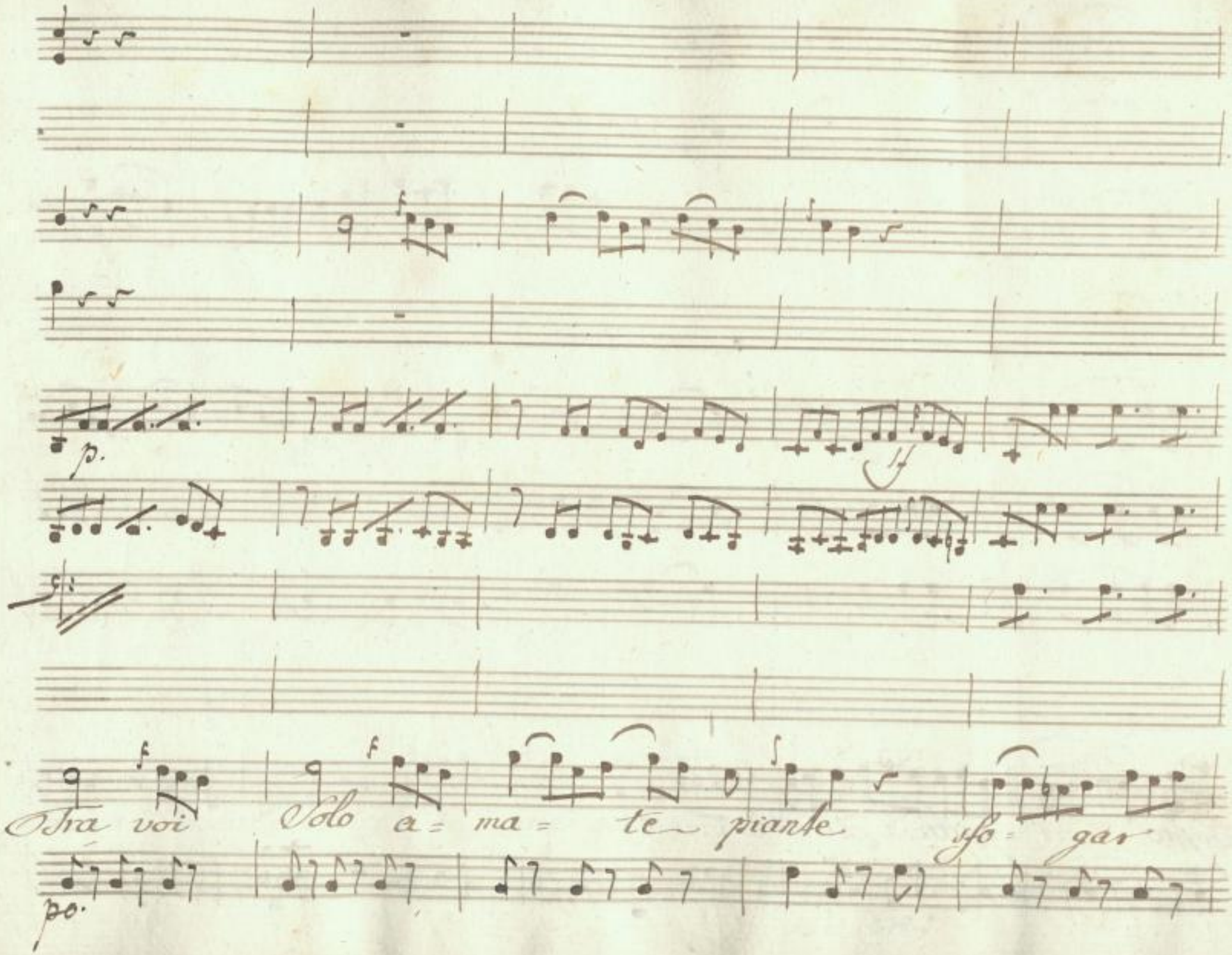

SLUB
Wir führen Wissen.
http://di... Semperoper Dresden
gefördert von der Deutschen Forschungsgemeinschaft
DFG

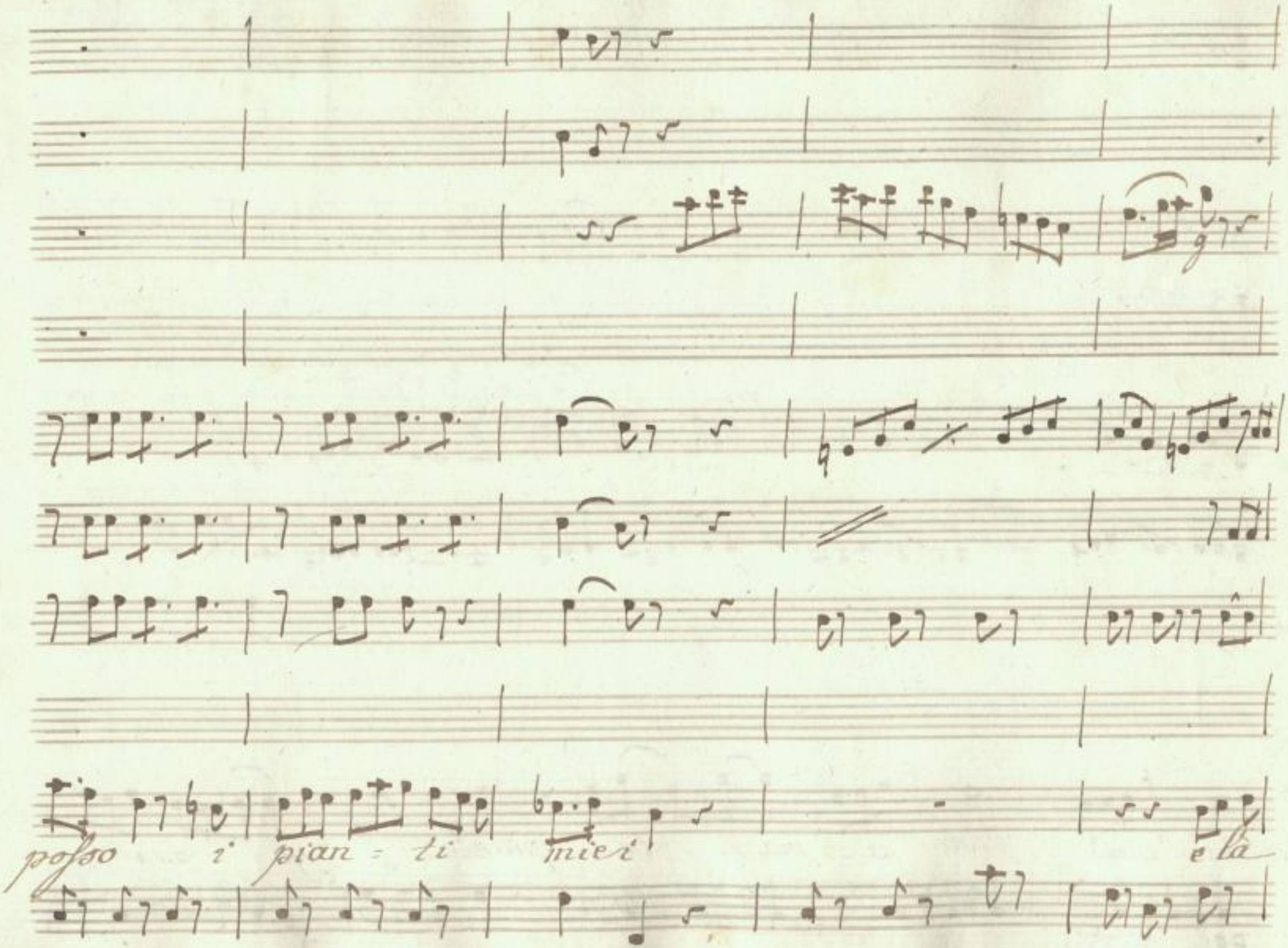

SLUB
Wir führen Wissen.
http://di... Sempereper Dresden
gefördert von der Deutschen Forschungsgemeinschaft
DFG

p

sfp sfp. sf cres.

f f f f f

-gnarmi di Colei che di me non ha pietà, che di me nò non

cres.

SLUB Wir führen Wissen. http://di... Semperoper Dresden 079760622/440 gefördert von der Deutschen Forschungsgemeinschaft DFG

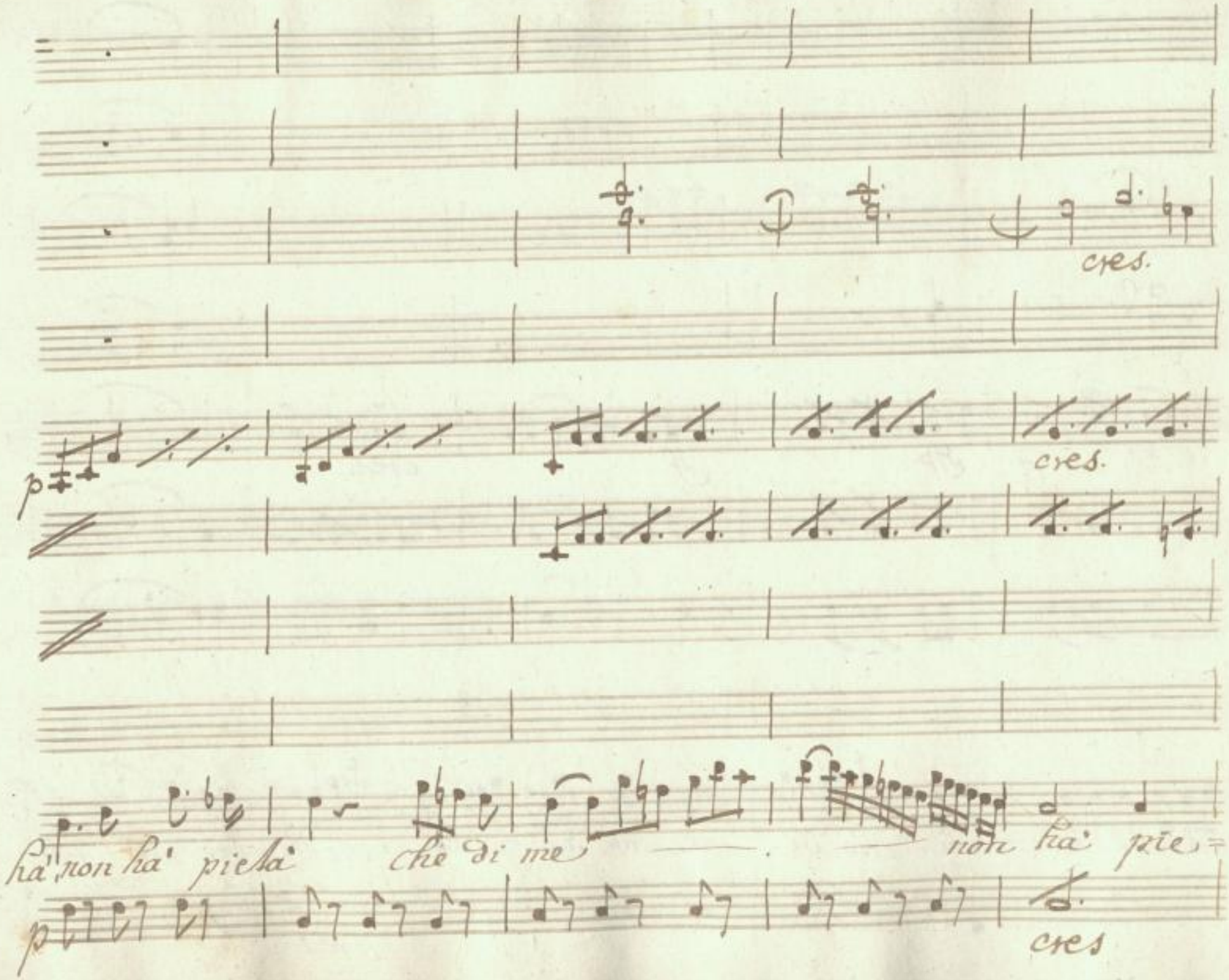

SLUB
Wir führen Wissen.
http://di... Semperoper Dresden
Semperoper 079760622/441
gefördert von der Deutschen Forschungsgemeinschaft
DFG

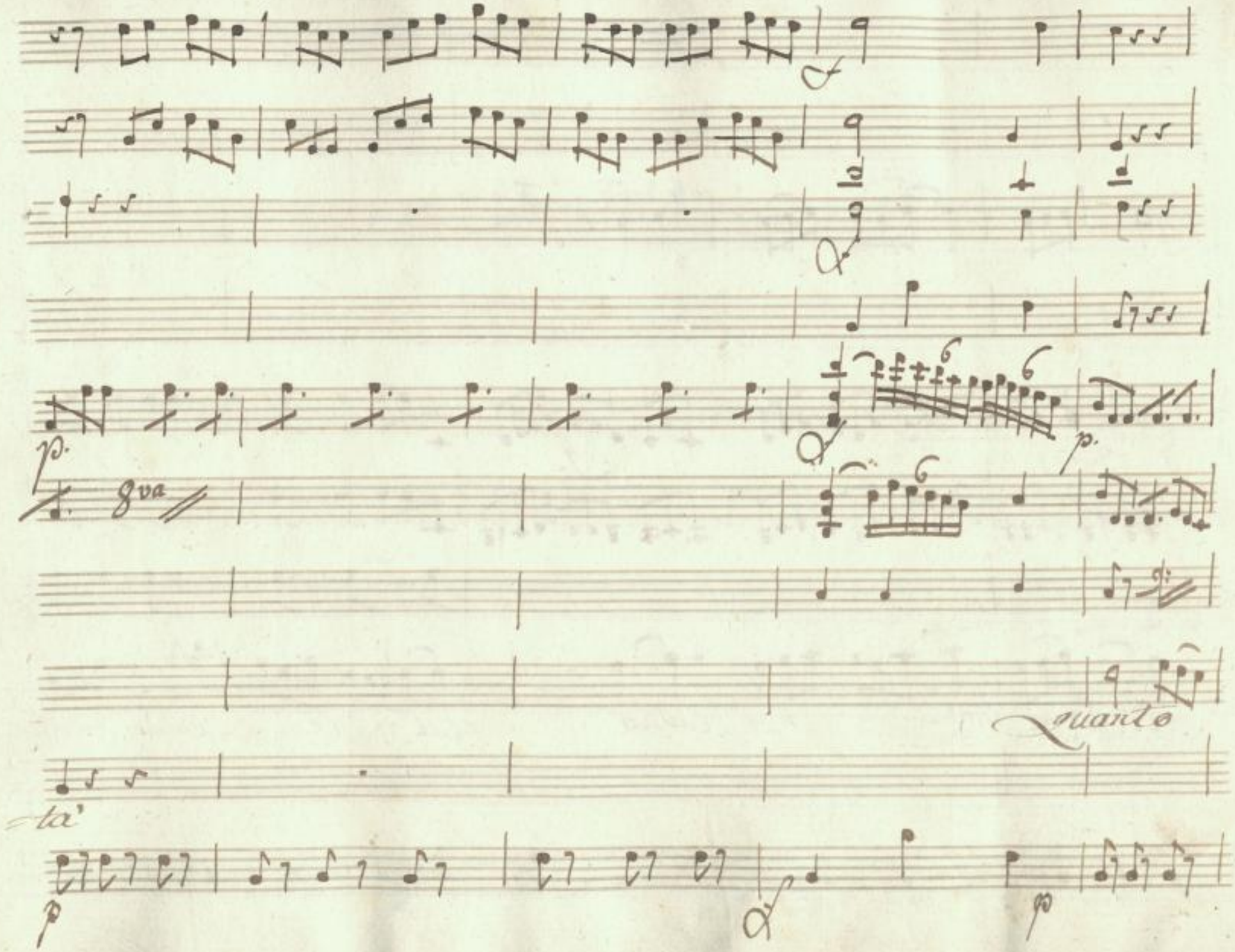

SLUB
Wir führen Wissen.
http://di... Semperoper Dresden
...079760622/442
gefördert von der Deutschen Forschungsgemeinschaft
DFG

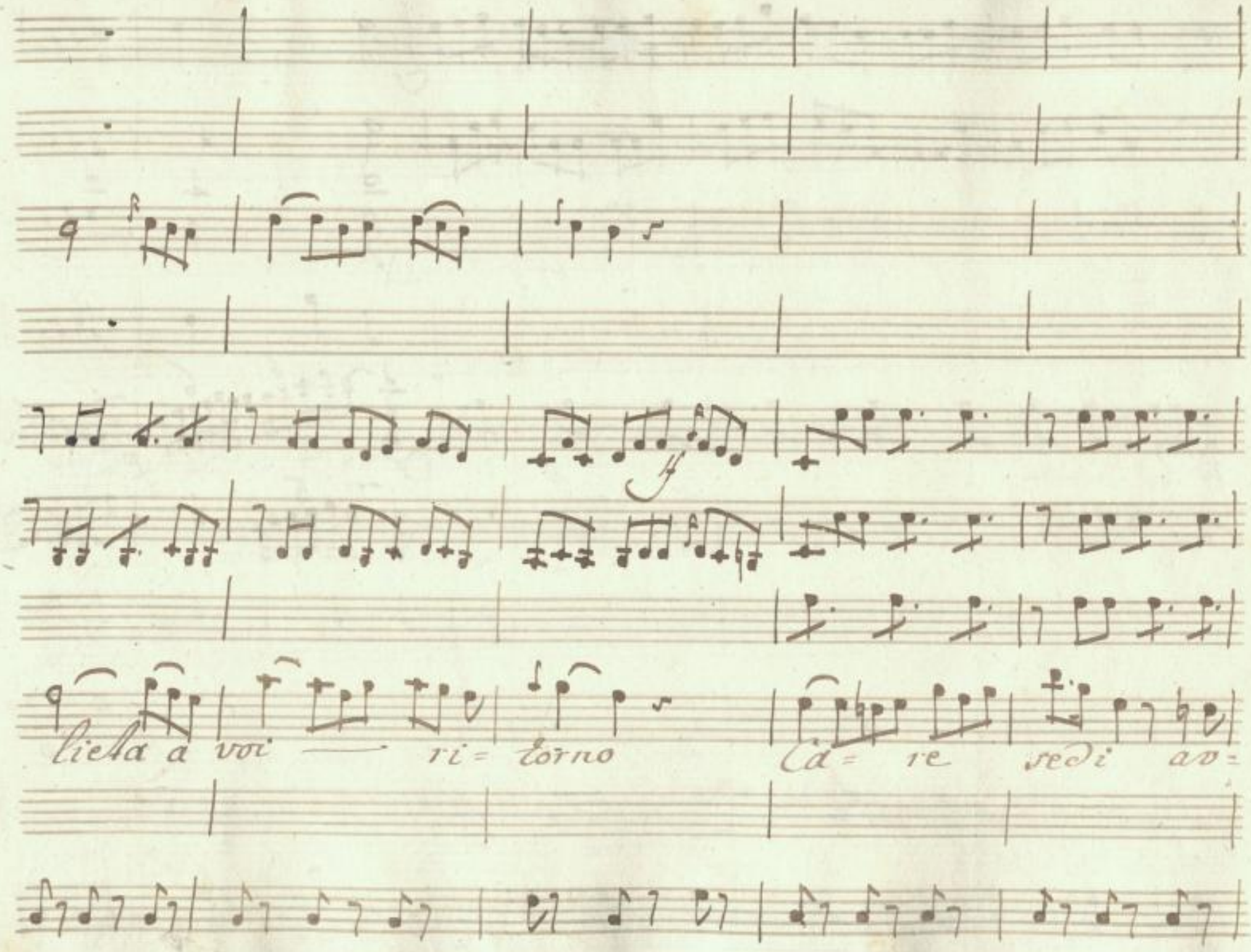

SLUB
Wir führen Wissen.
http://di... Semperoper Dresden
Sempere/id/379760622/443
gefördert von der Deutschen Forschungsgemeinschaft
DFG

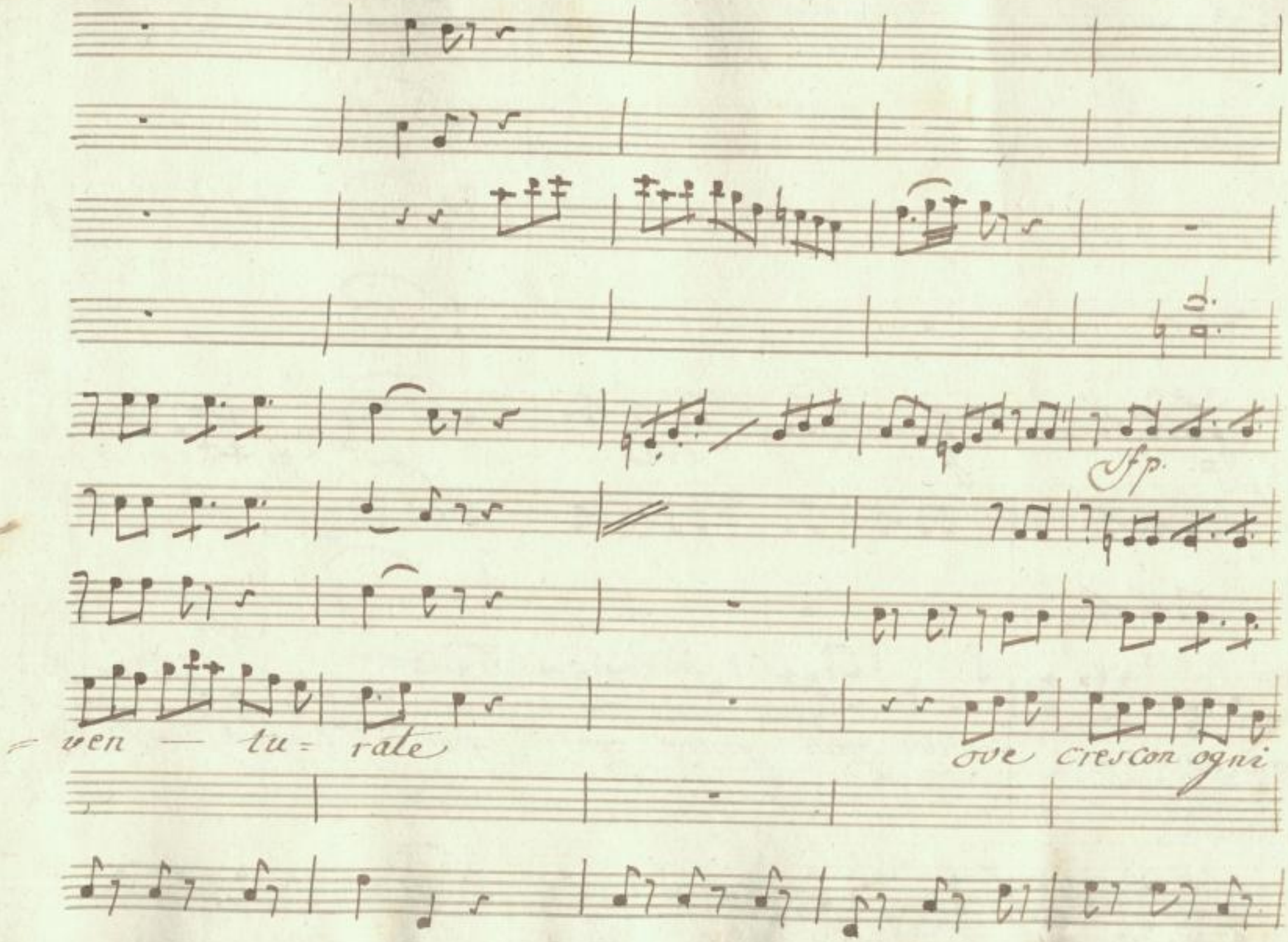

SLUB
Wir führen Wissen.
http://di... Semperoper Dresden
...079760622/444
gefördert von der Deutschen Forschungsgemeinschaft
DFG

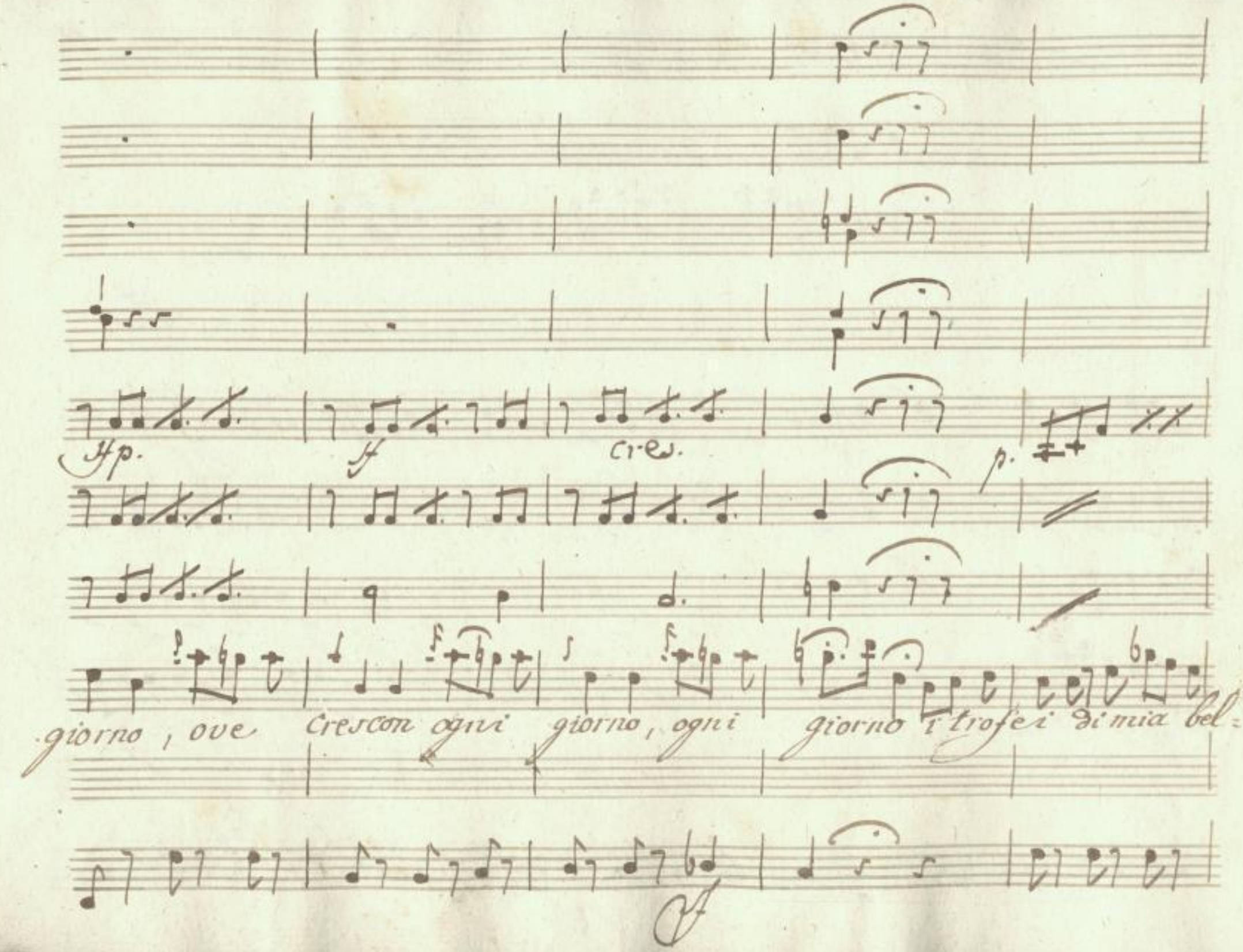

SLUB
Wir führen Wissen.
http://di... Semperoper Dresden
gefördert von der Deutschen Forschungsgemeinschaft DFG

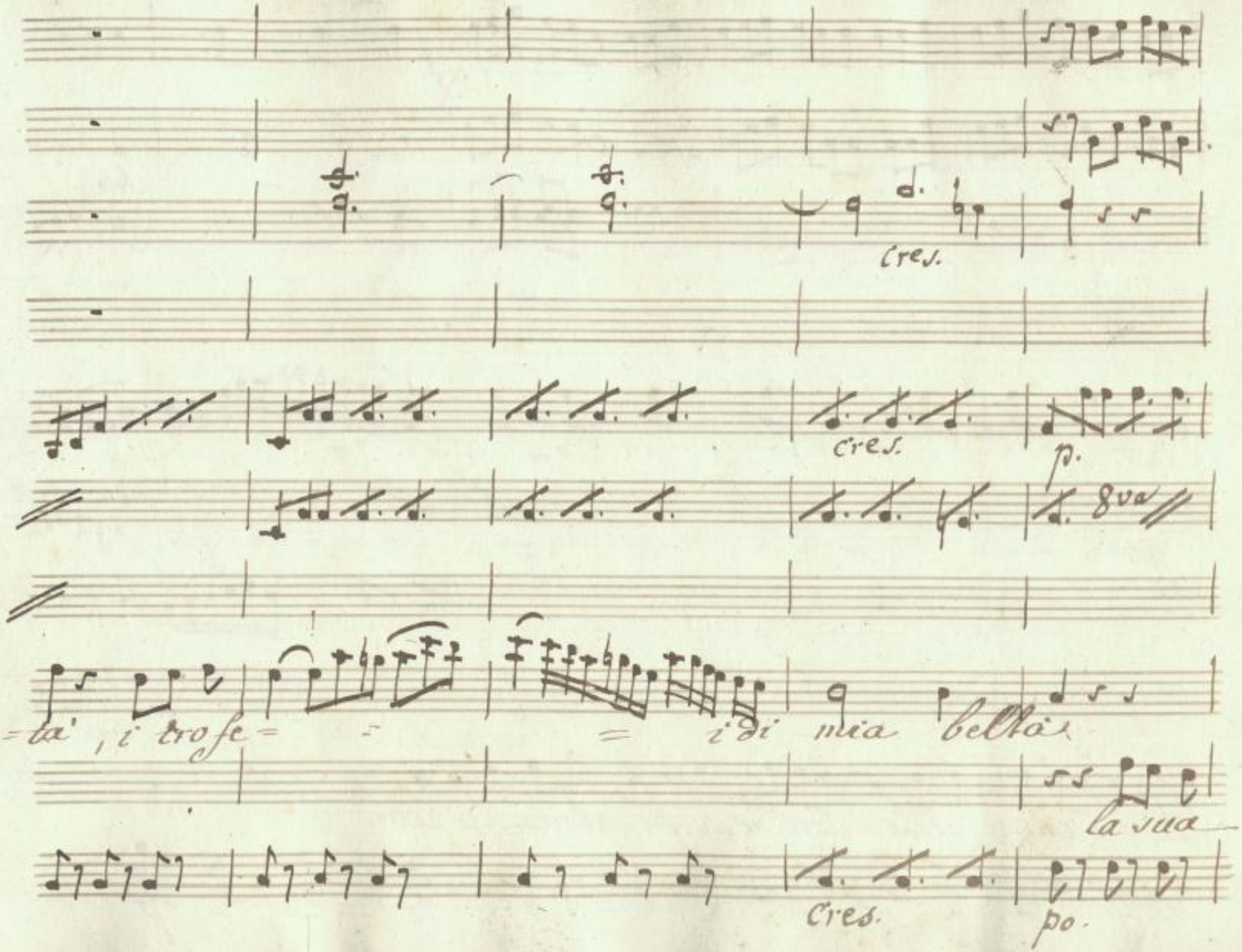

SLUB
Wir führen Wissen.
http://di... Semperoper Dresden
...79760622/446
gefördert von der Deutschen Forschungsgemeinschaft
DFG

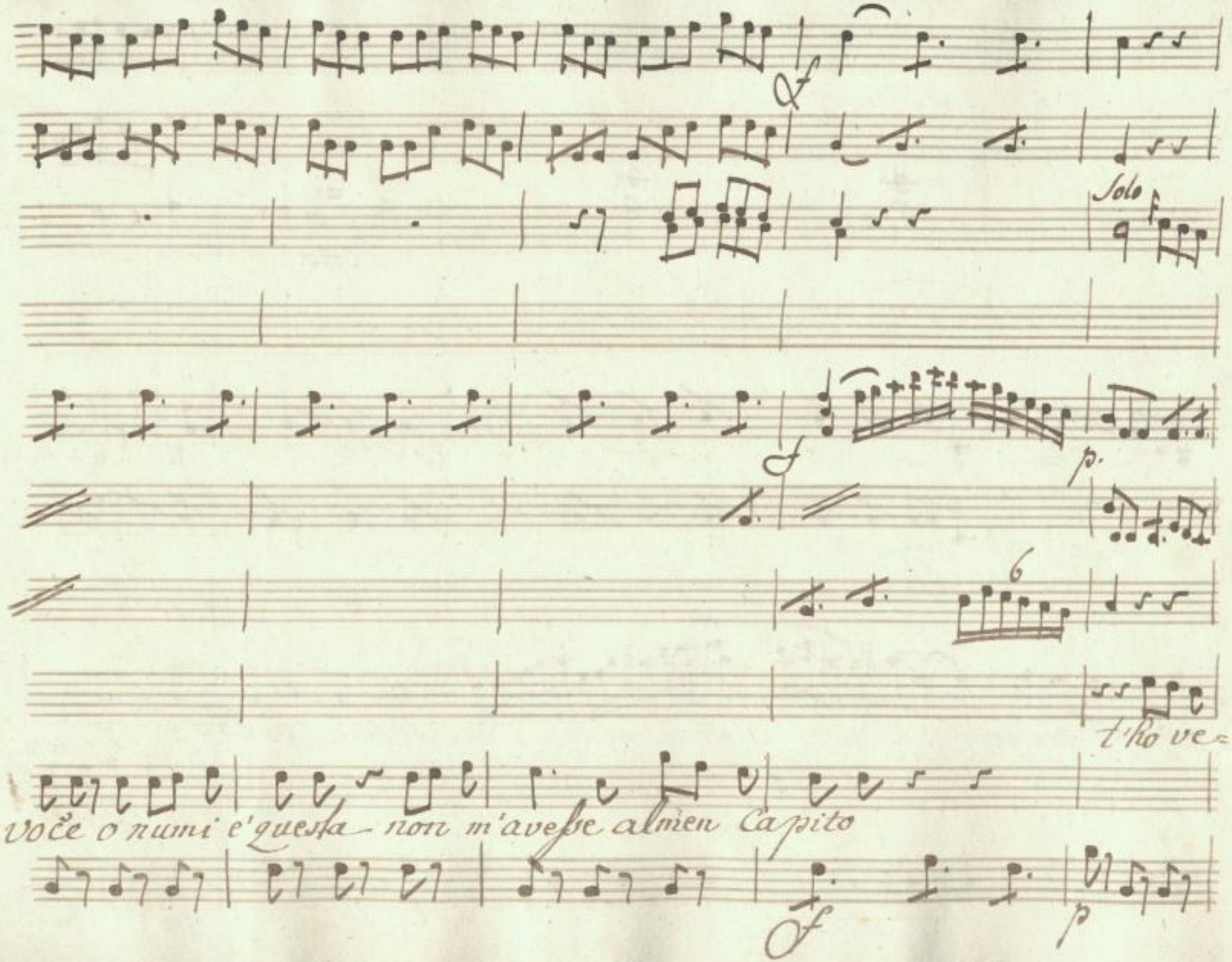

SLUB
Wir führen Wissen.
http://di... Sempereper
Dresden
gefördert von der
Deutschen Forschungsgemeinschaft
DFG

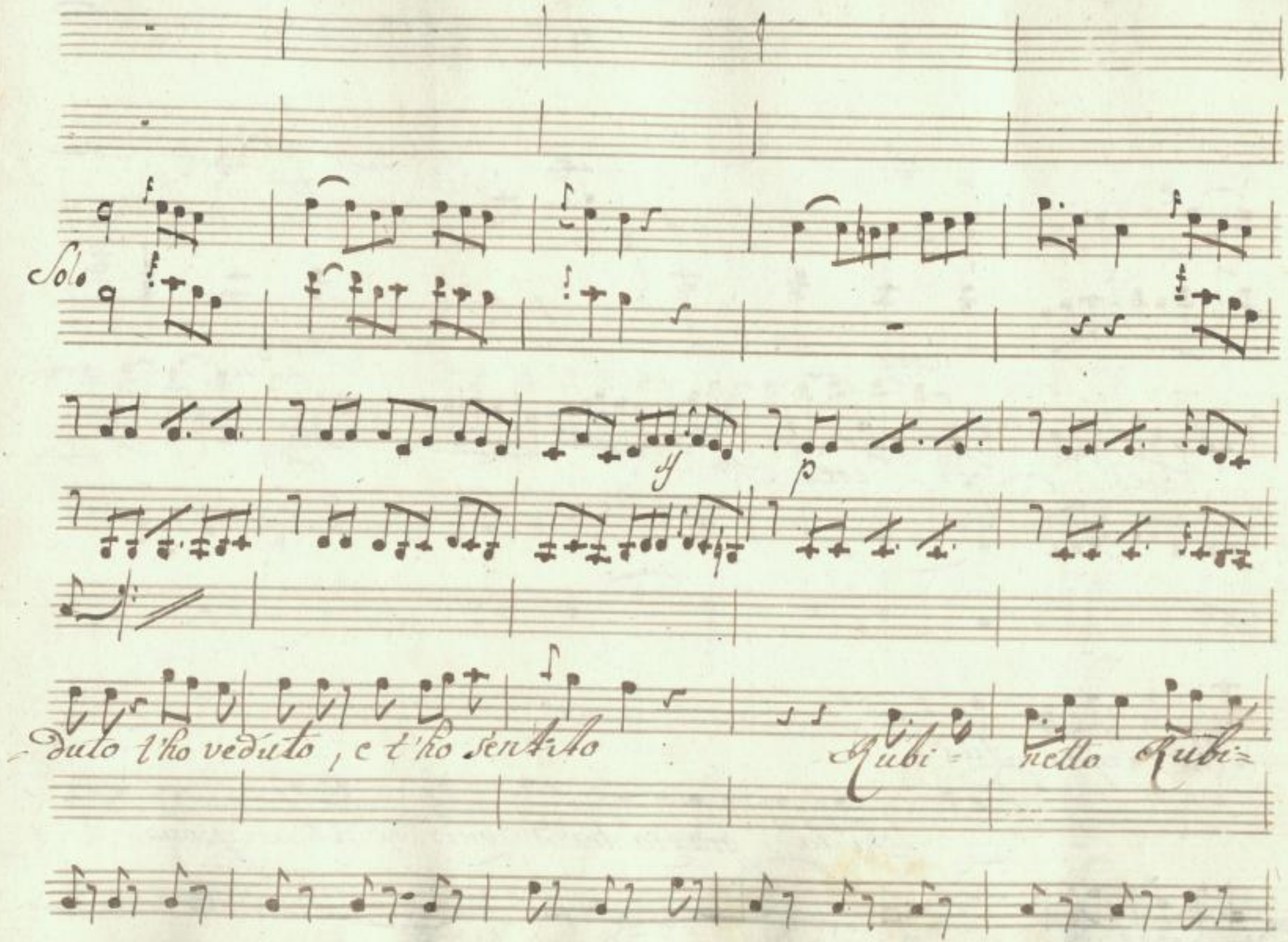

SLUB
Wir führen Wissen.
http://di... Semperoper Dresden
Sempervoper 079760622/448
gefördert von der Deutschen Forschungsgemeinschaft
DFG

cres. cres.

cres. p. cres. fp. cres.

= netto leggi qua'

chi la grazia ha' d'aquistarmi giovan =

cres.

SLUB Wir führen Wissen. http://di... Semperoper Dresden 079760622/449 gefördert von der Deutschen Forschungsgemeinschaft DFG

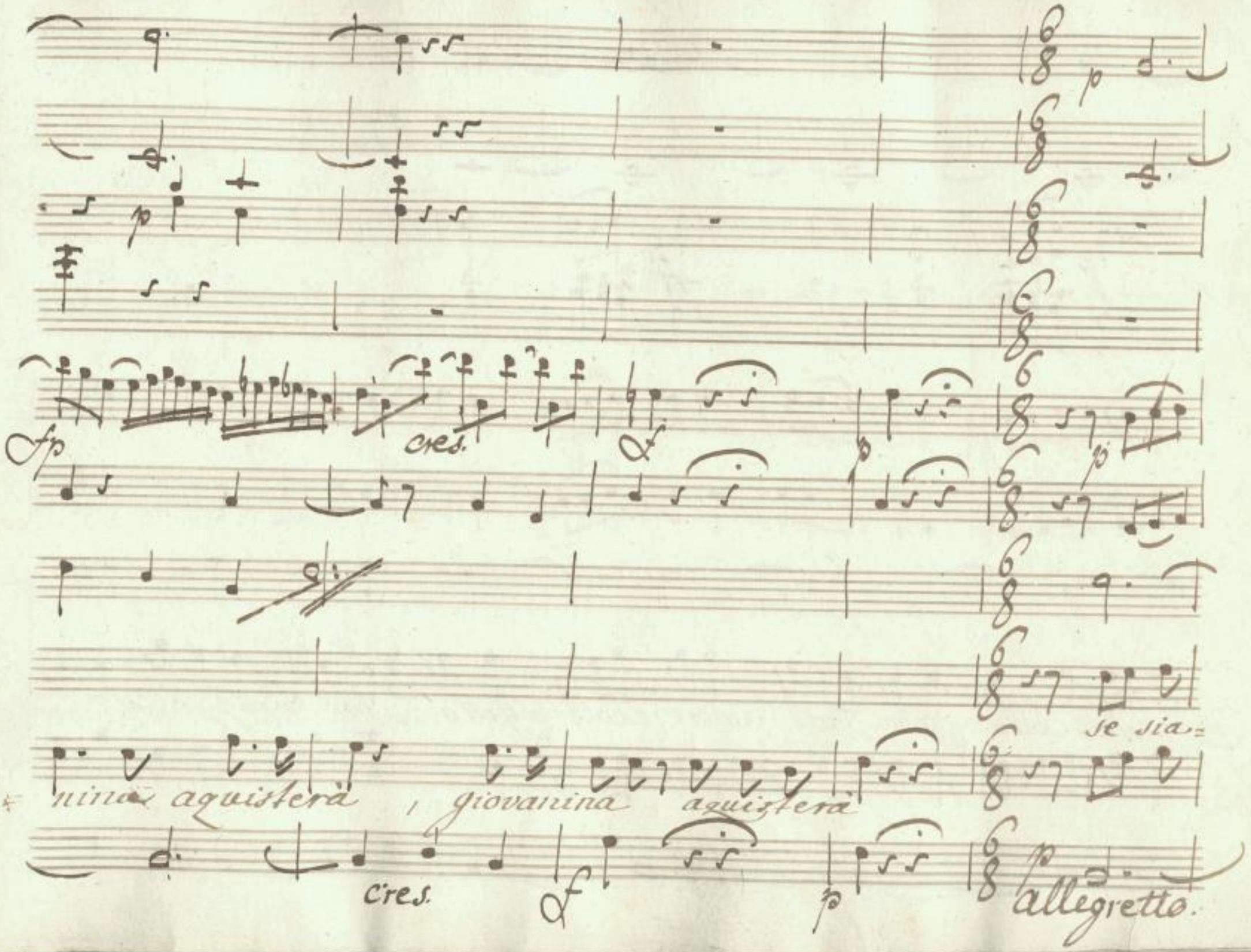

SLUB
Wir führen Wissen.
http://di... Sempereper Dresden
gefördert von der Deutschen Forschungsgemeinschaft
DFG

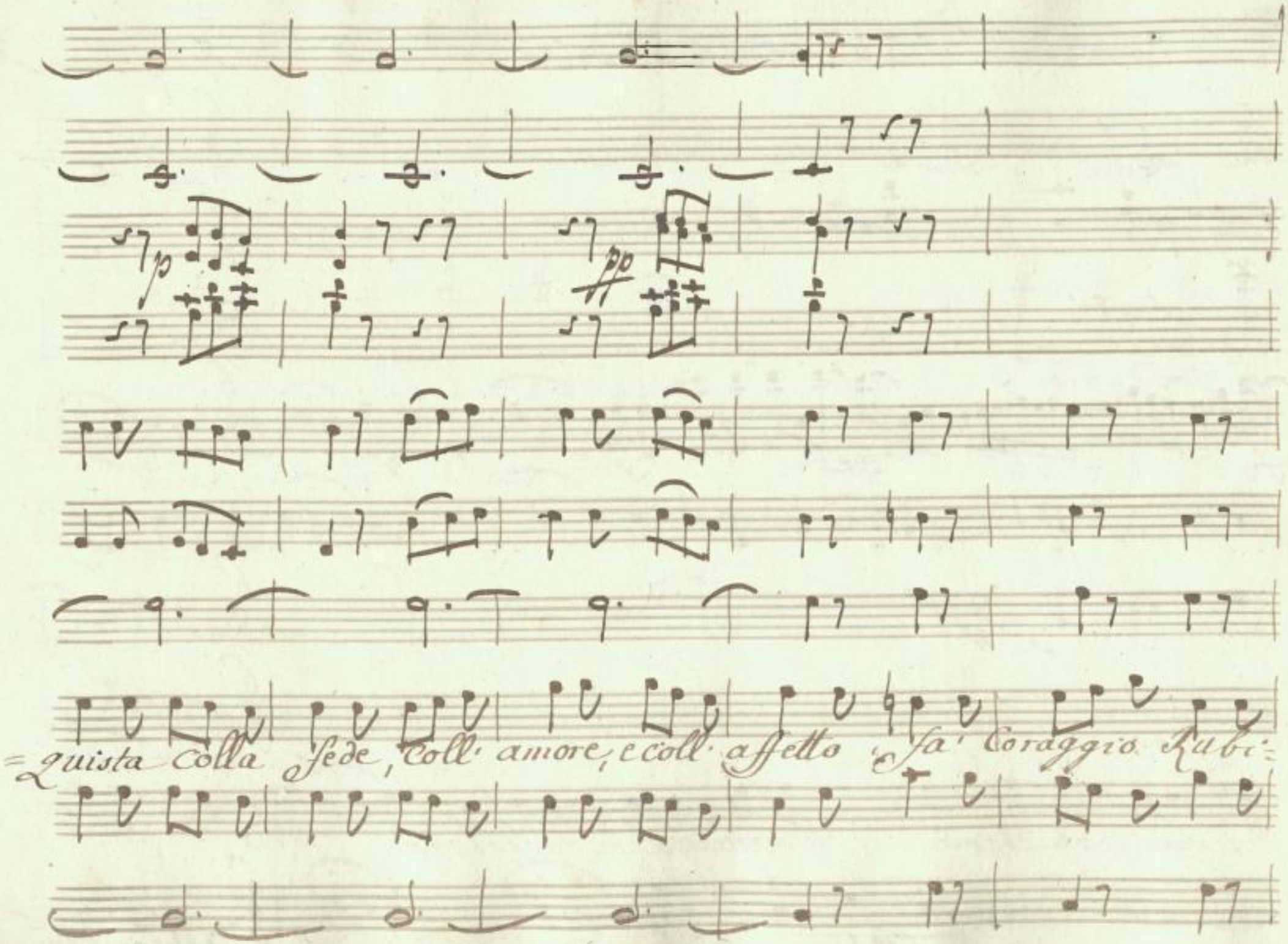

SLUB
Wir führen Wissen.
http://dig... Sempereper Dresden
...79760622/451
gefördert von der Deutschen Forschungsgemeinschaft
DFG

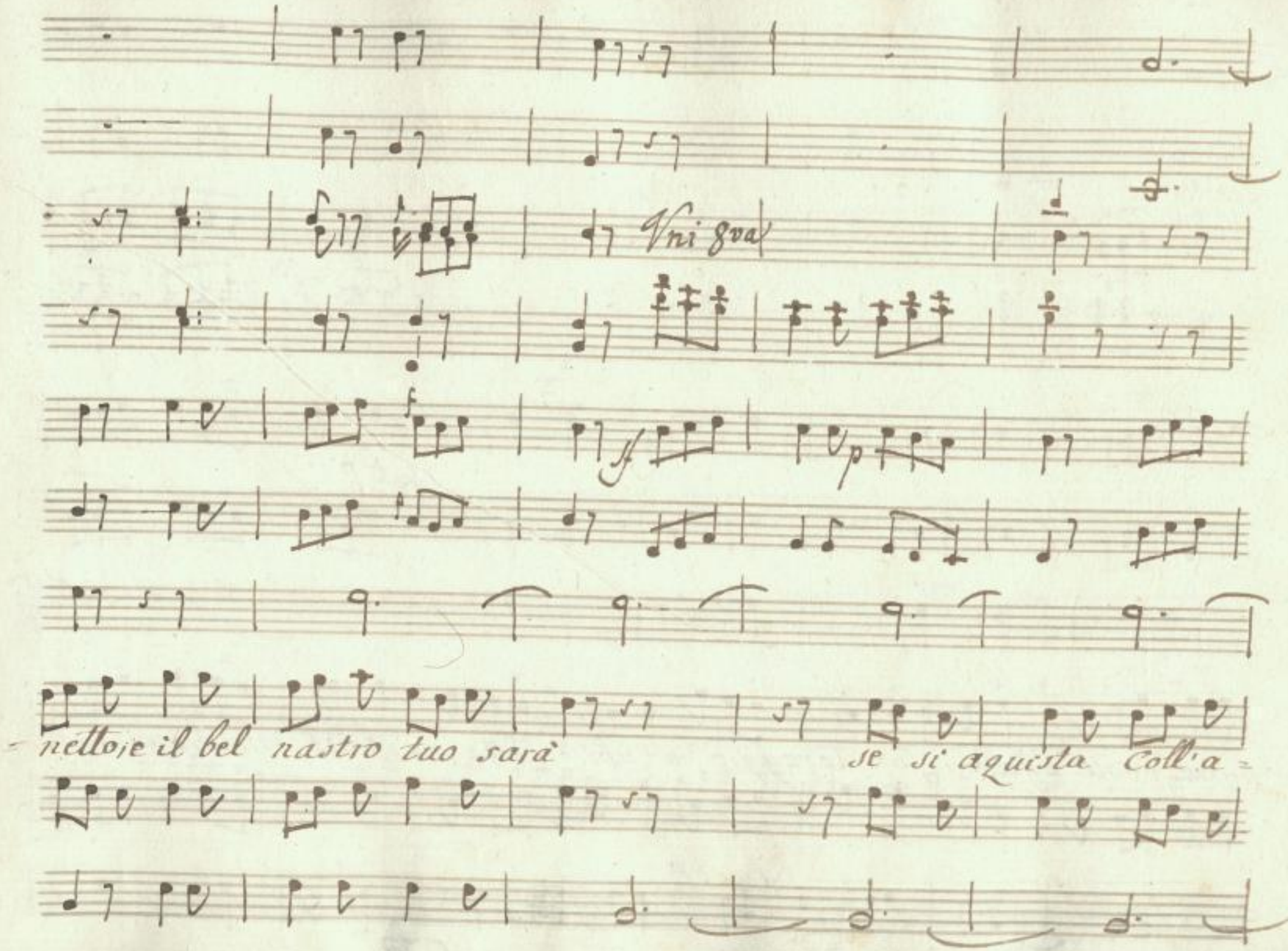

SLUB
Wir führen Wissen.
http://di... Semperoper Dresden
...79760622/452
gefördert von der Deutschen Forschungsgemeinschaft
DFG

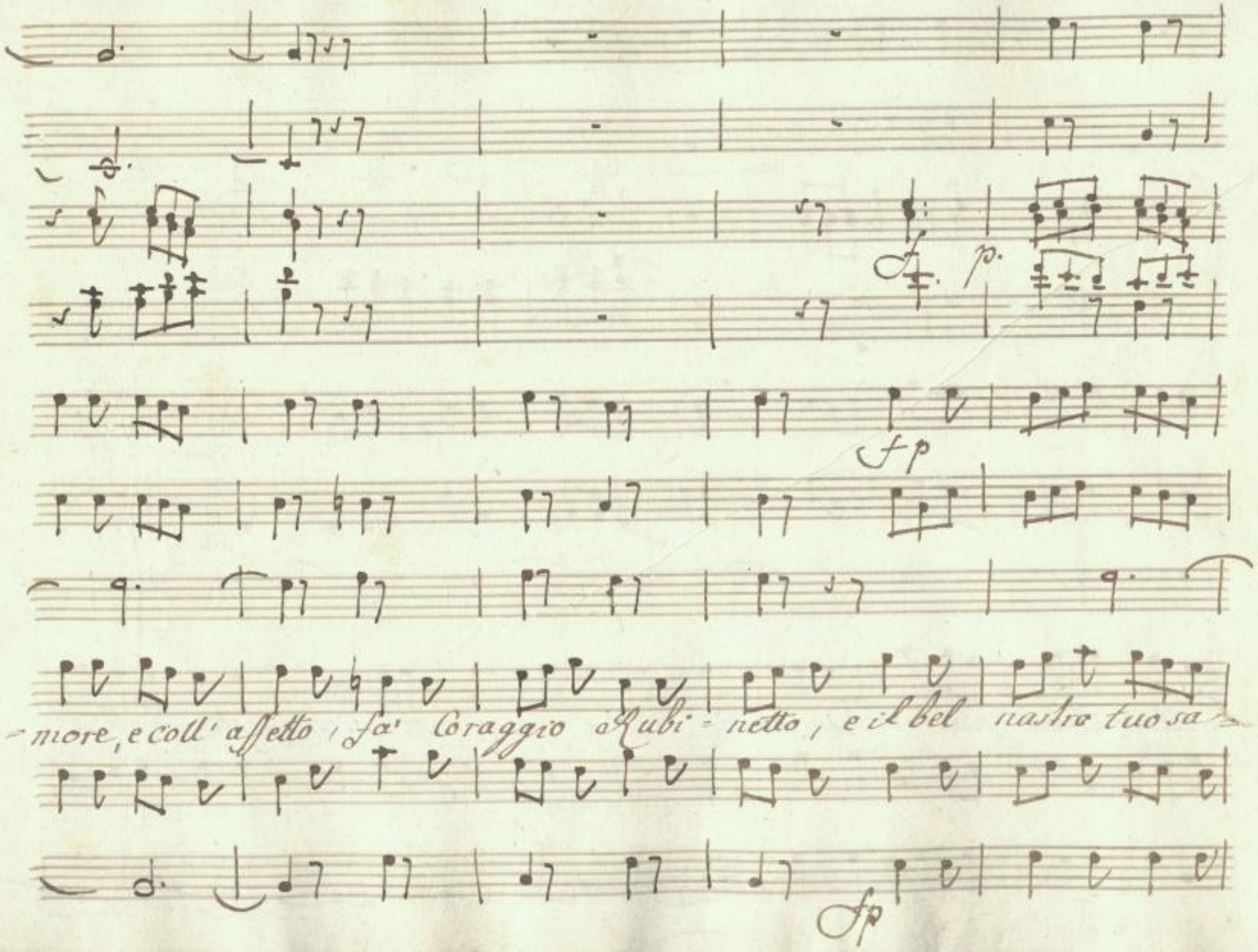

SLUB
Wir führen Wissen.
http://di... Semperoper Dresden
Sempere/id/379760622/453
gefördert von der Deutschen Forschungsgemeinschaft
DFG

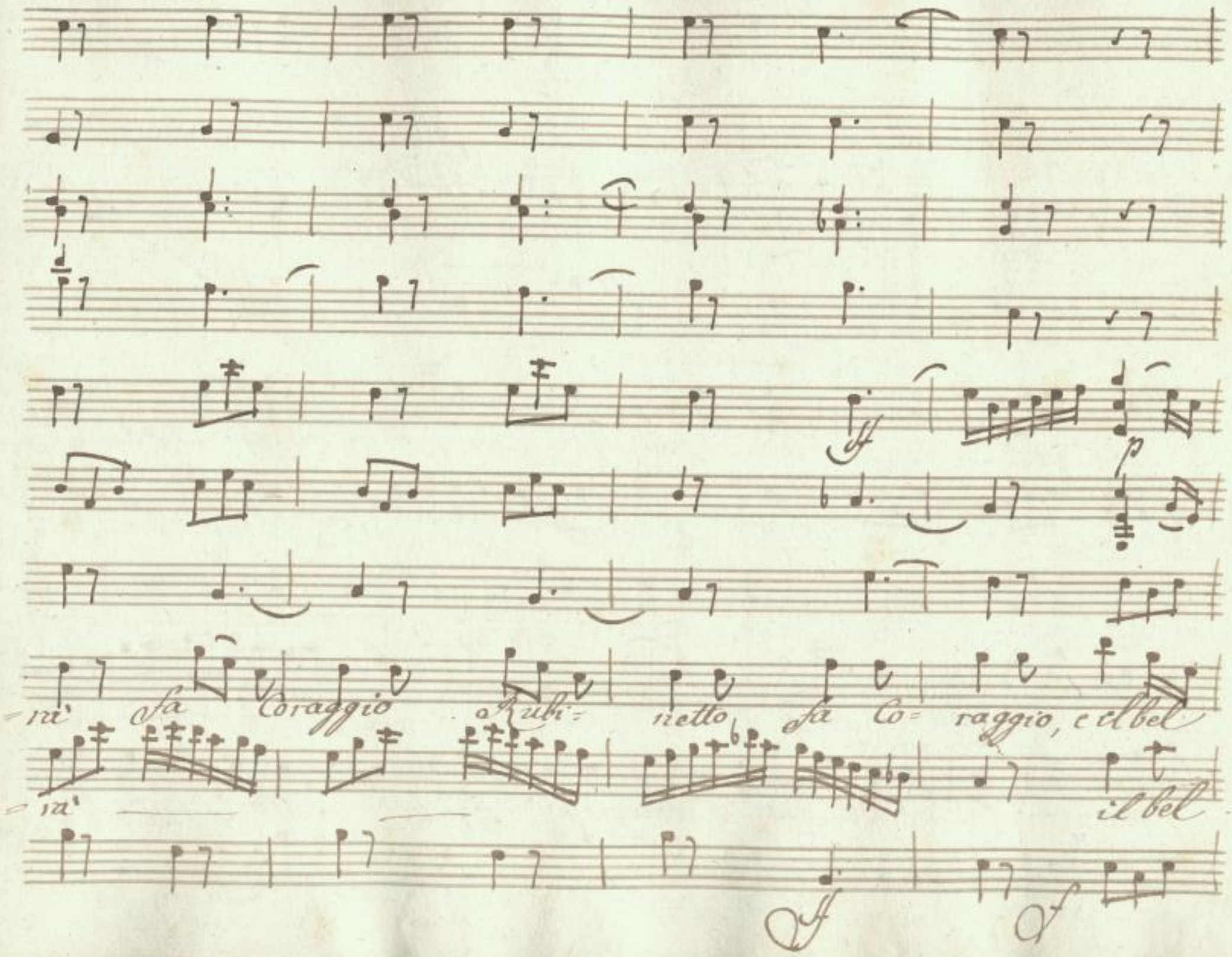

SLUB
Wir führen Wissen.
http://dig... Semperoper Dresden
...79760622/454
gefördert von der Deutschen Forschungsgemeinschaft
DFG

nastro tuo sa= rà

rà fa Coraggio Rubi= netto fa Co=

SLUB
Wir führen Wissen.
http://di... Sempereper Dresden
...79760622/455
gefördert von der Deutschen Forschungsgemeinschaft
DFG

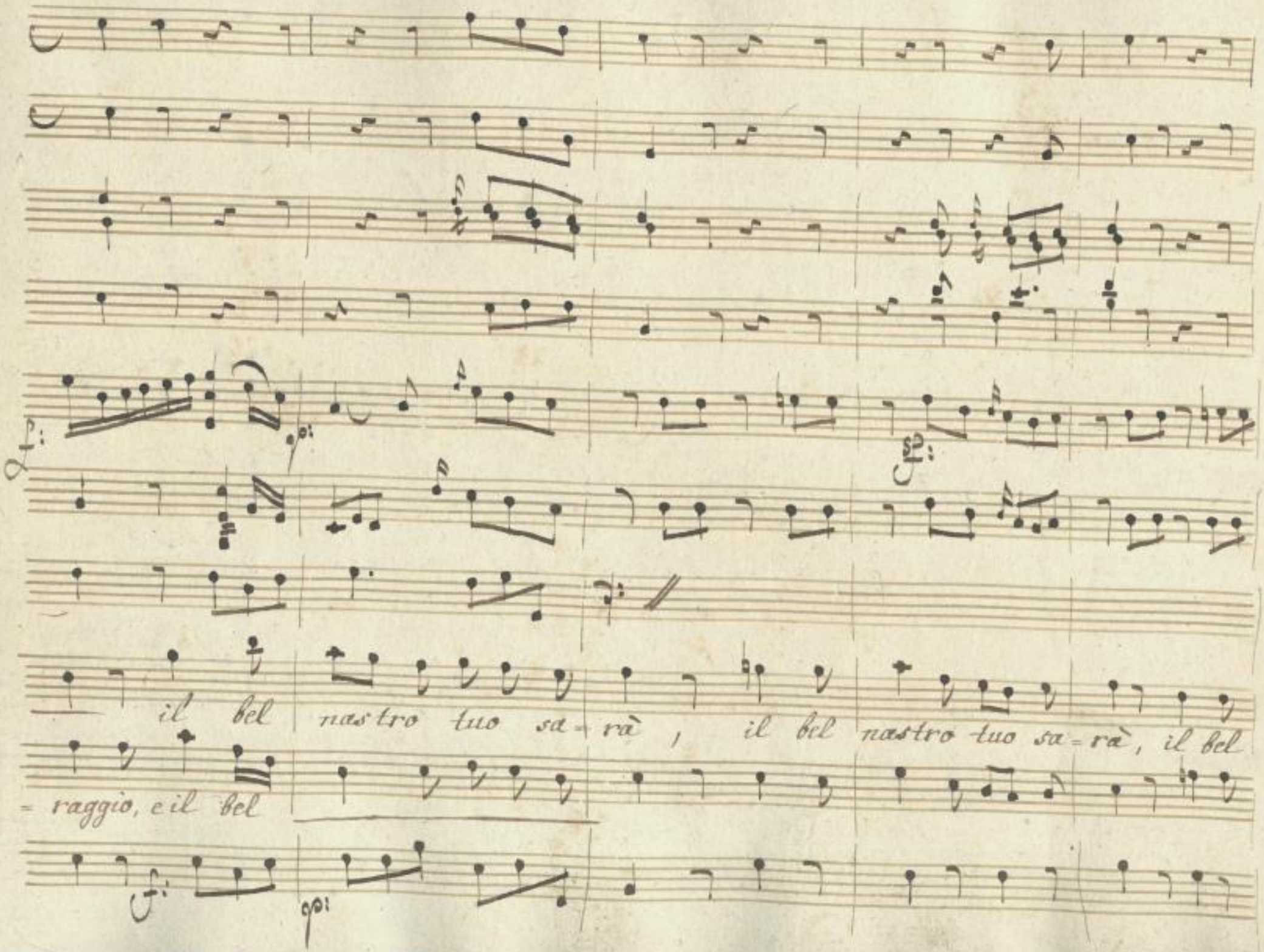

SLUB
Wir führen Wissen.
http://di... Semperoper Dresden
gefördert von der Deutschen Forschungsgemeinschaft DFG

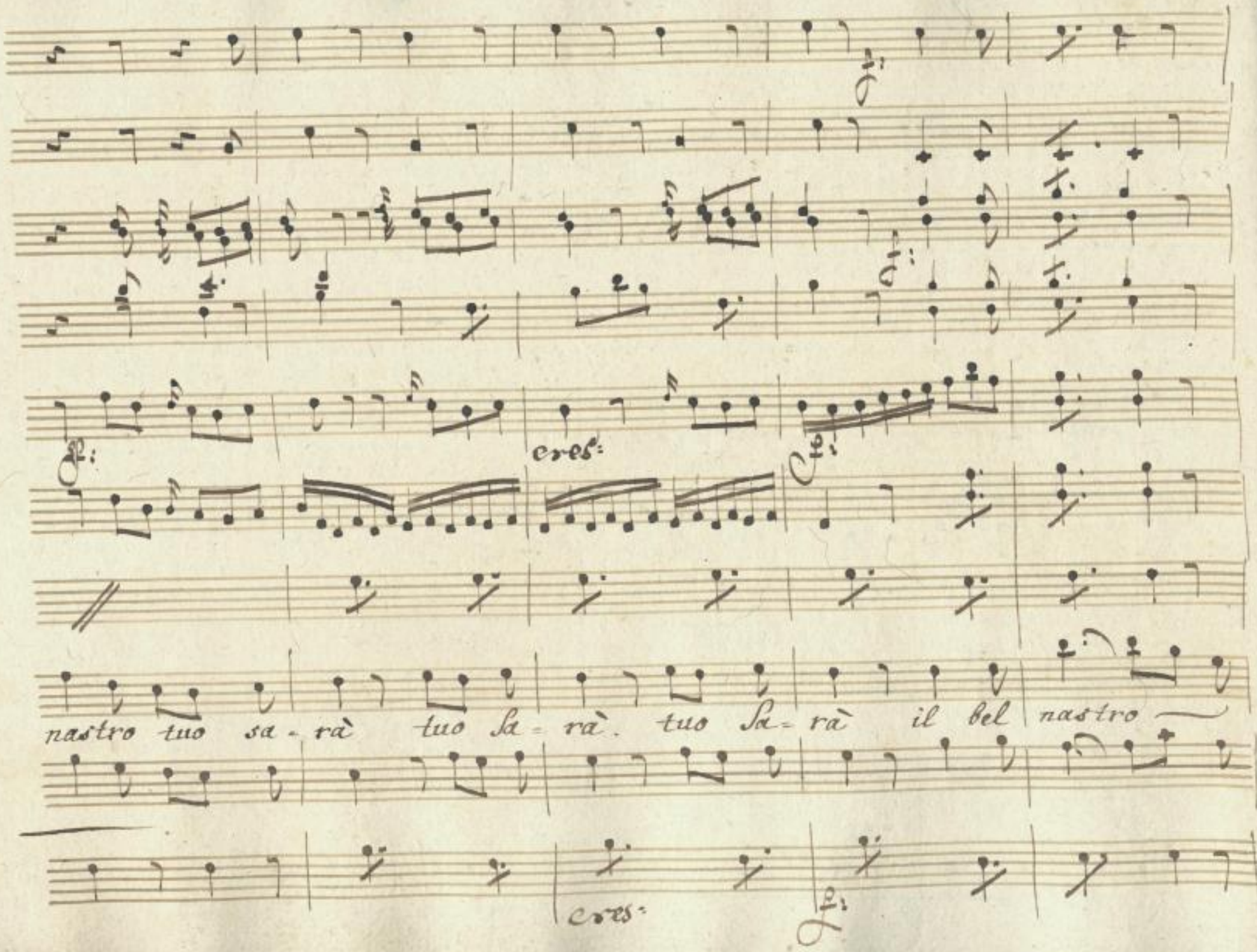

SLUB
Wir führen Wissen.
http://di... 79760622/457
Semperoper
Dresden
gefördert von der
Deutschen Forschungsgemeinschaft
DFG

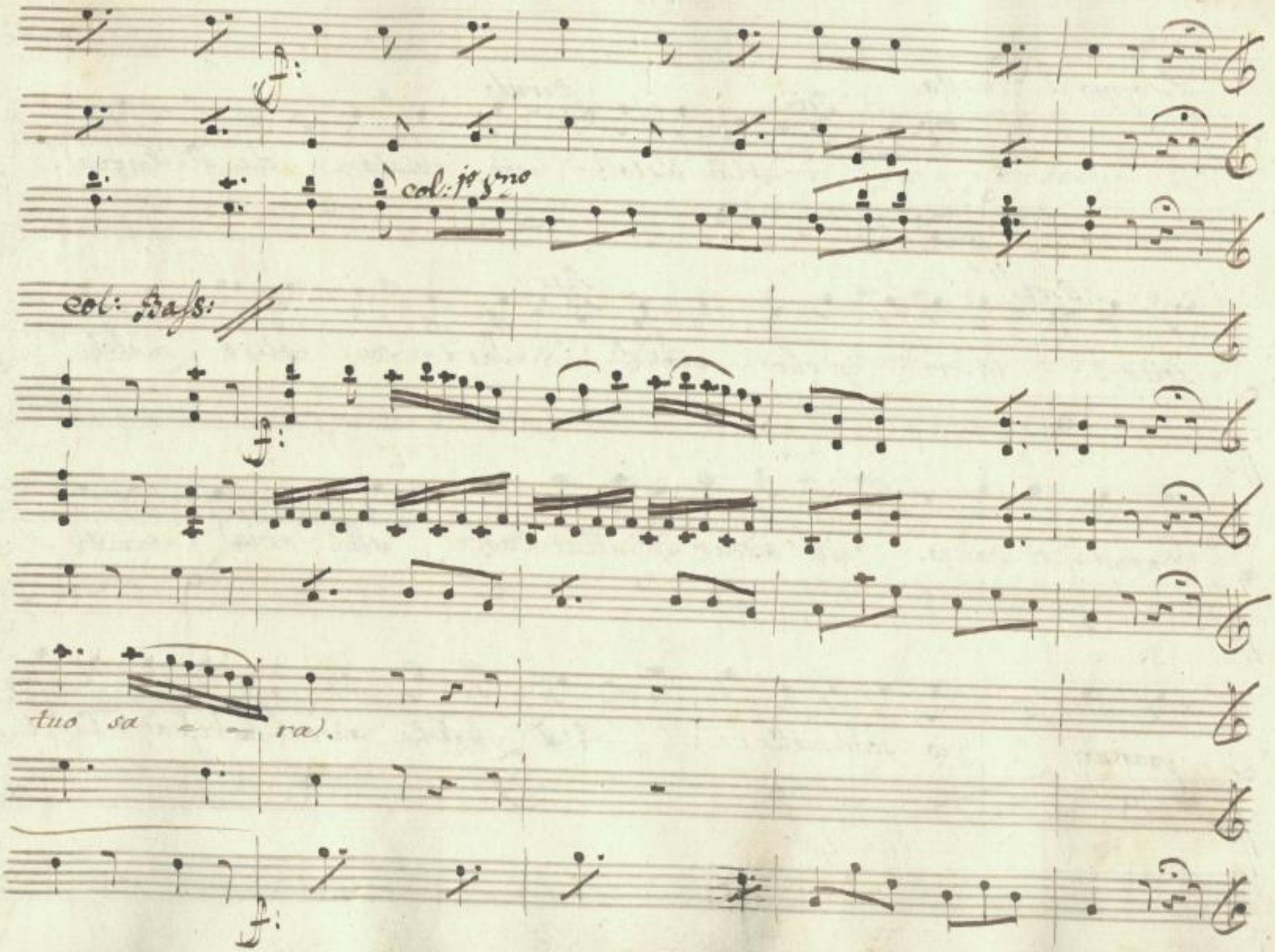

SLUB
Wir führen Wissen.
http://di... Sempereper
Dresden
gefördert von der
Deutschen Forschungsgemeinschaft
DFG

Doppo il Duetto.

Bri. Marul:

Hai visto? ho visto: che gentil graf-

Bri: Mar:

-sotta! chi credi tu che sia? Sarà senz' altro qualche

Bri:

Dama di rango. all' andar, alla voce, all' aria, ai

panni io scommetterei, ch' è qualche ricca ostessa, o Caffet-

-tierà: per esempio costei esser po-trebbe il

primo tenta-tivo alla Specu-la-zion del nostro ingegno. Se-

-guiamo i passi suoi Maru-letto mio caro vedrai se amico io

Son del tuo dana-ro.

Segue il Coro.

SLUB Wir führen Wissen. http://di... Semperoper Dresden 079760622/460 gefördert von der Deutschen Forschungsgemeinschaft DFG

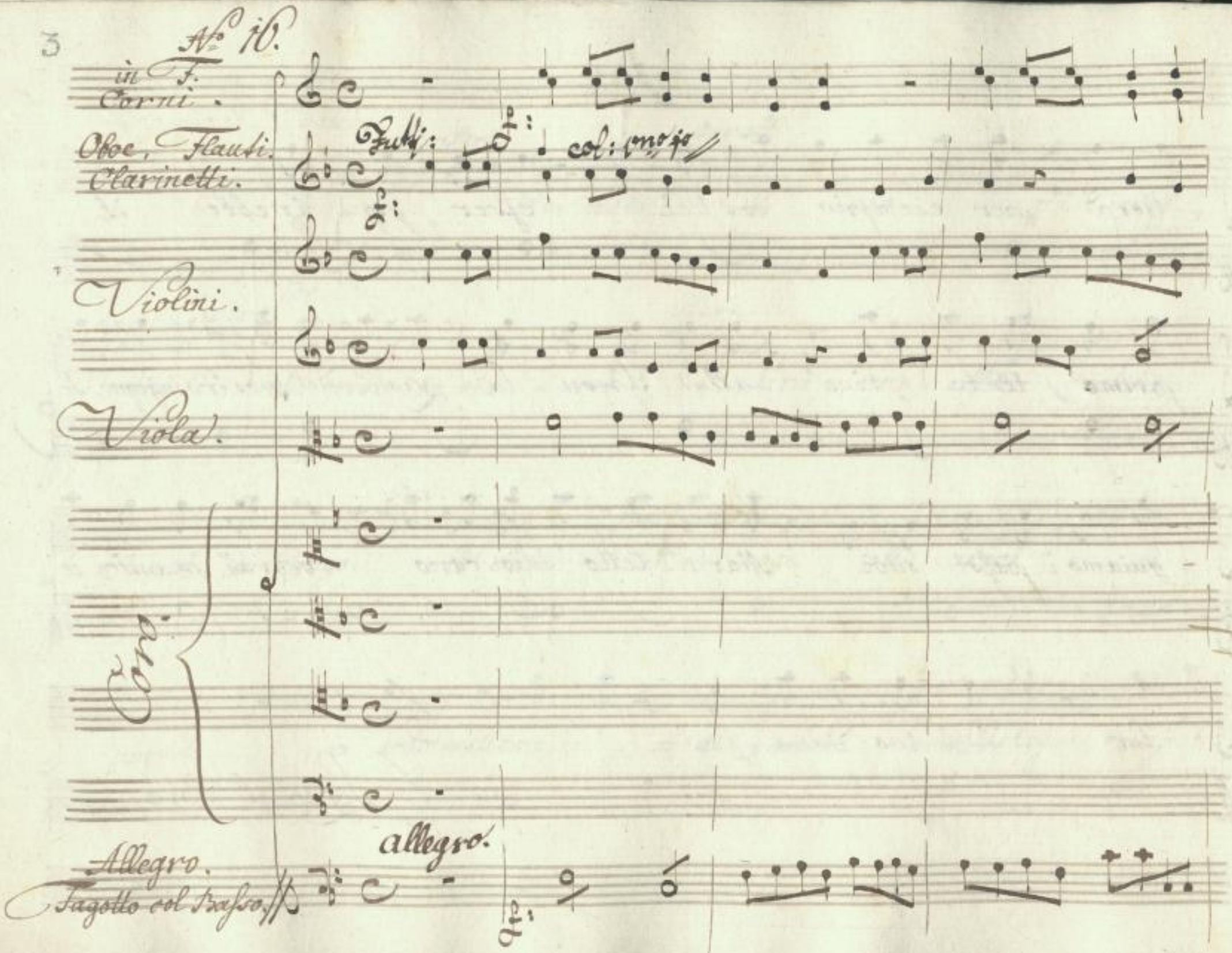

SLUB
Wir führen Wissen.
http://di... Semperoper Dresden
Sempere/id/379760622/461
gefördert von der Deutschen Forschungsgemeinschaft
DFG

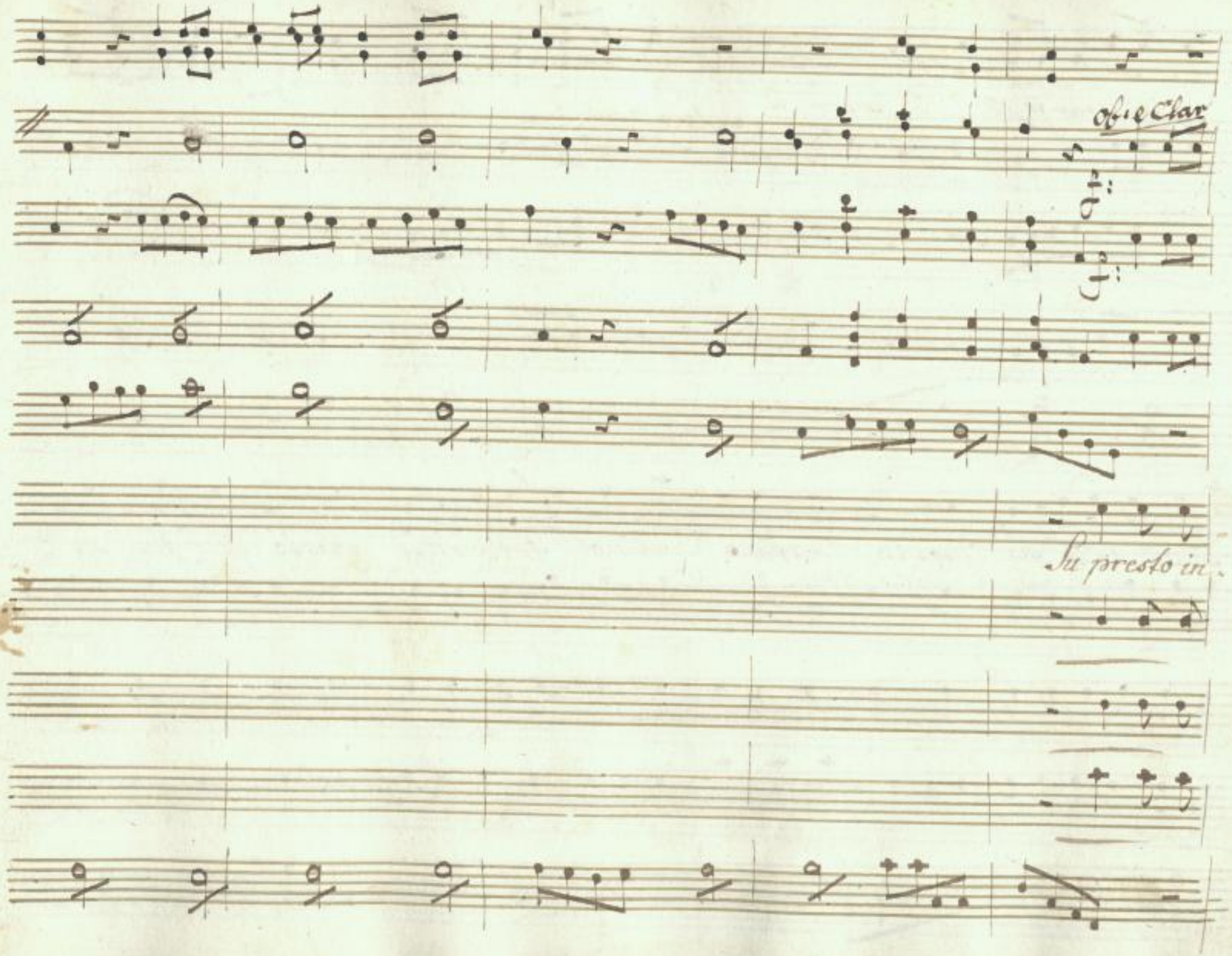

SLUB
Wir führen Wissen.
http://di... Semperoper Dresden
...079760622/462
gefördert von der Deutschen Forschungsgemeinschaft
DFG

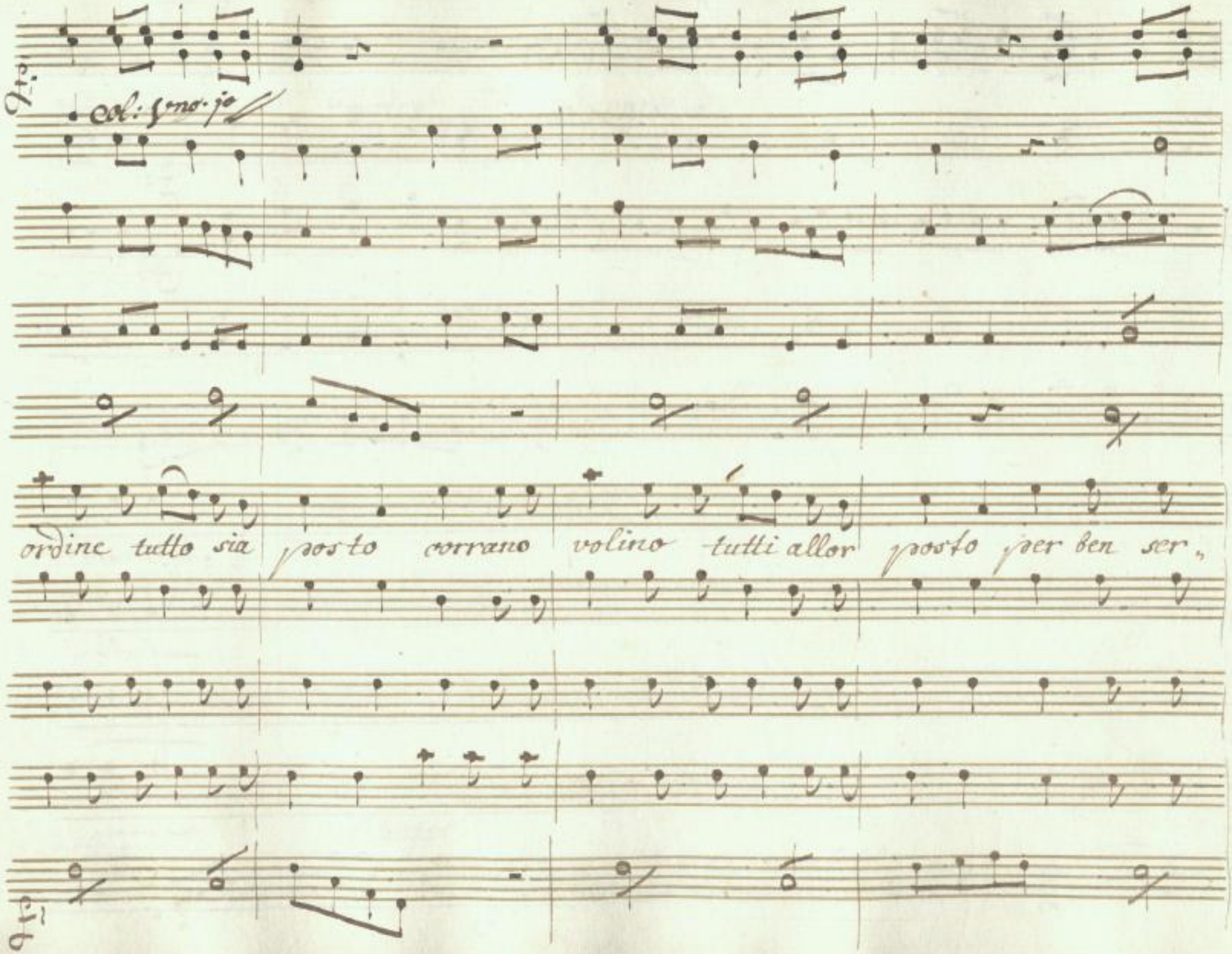

SLUB
Wir führen Wissen.
http://di... Semperoper Dresden
Semperoper
Dresden
gefördert von der
Deutschen Forschungsgemeinschaft
DFG

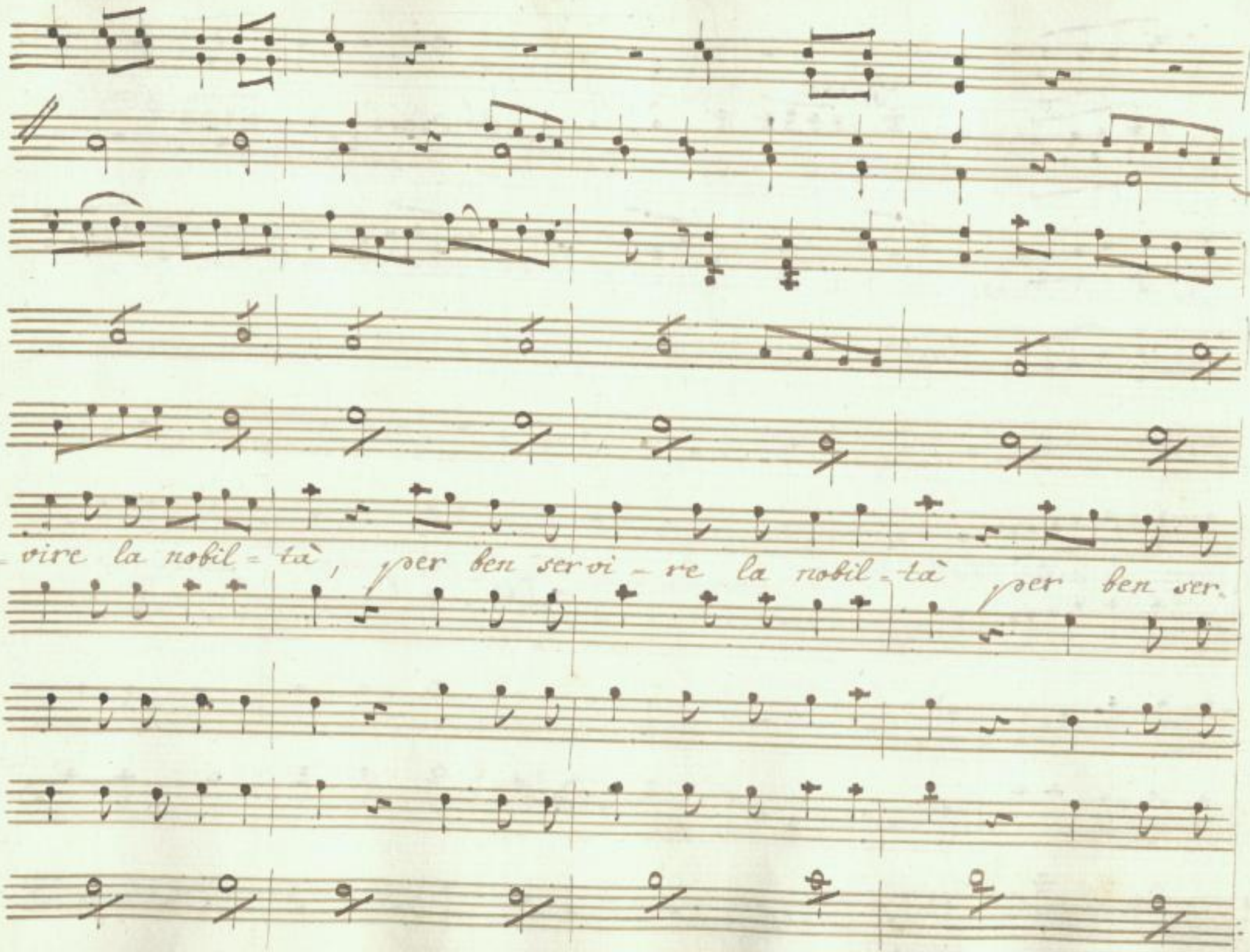

SLUB
Wir führen Wissen.
http://di... Semperoper Dresden
gefördert von der Deutschen Forschungsgemeinschaft
DFG

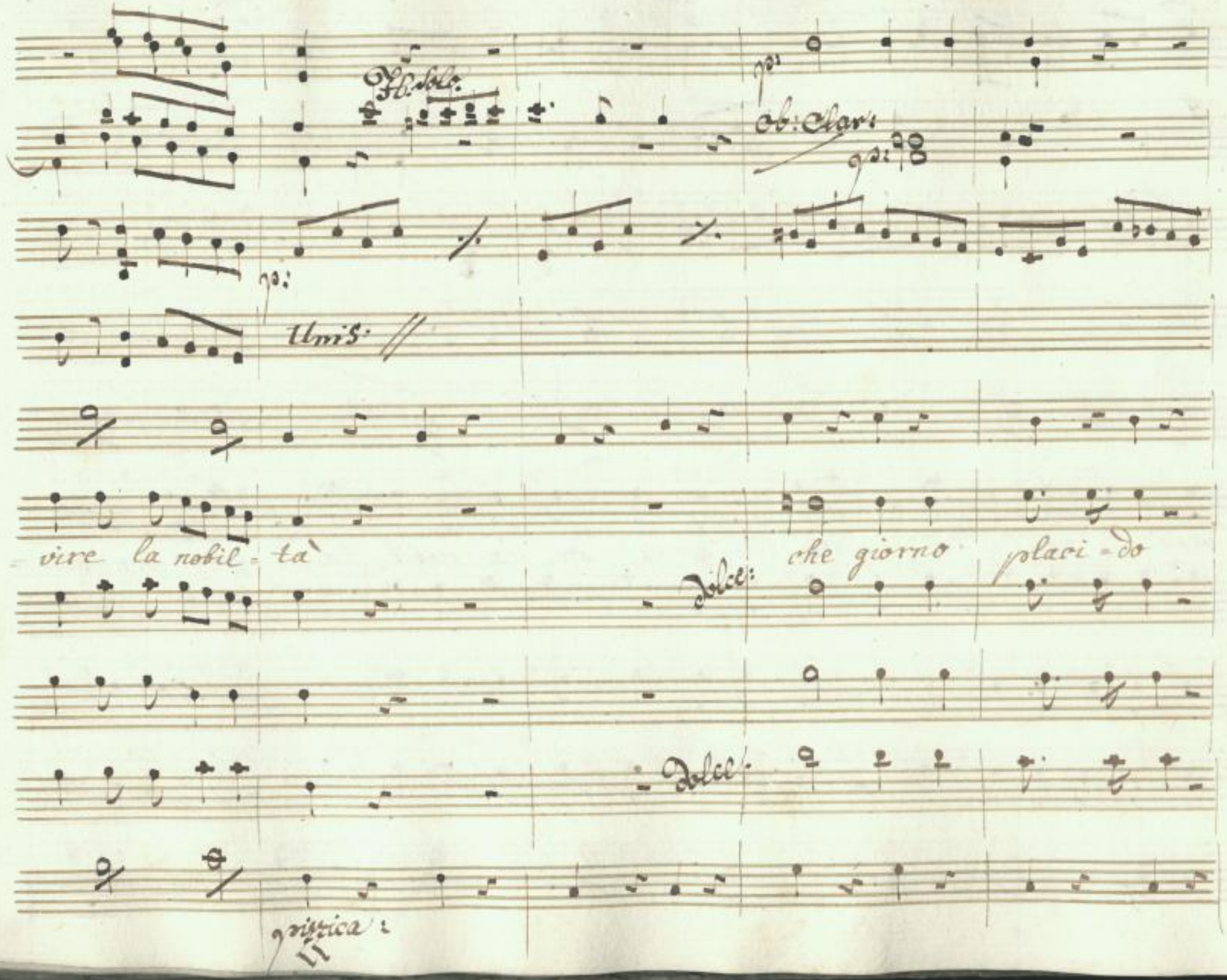

SLUB
Wir führen Wissen.
http://di... Sempereper Dresden
gefördert von der Deutschen Forschungsgemeinschaft
DFG

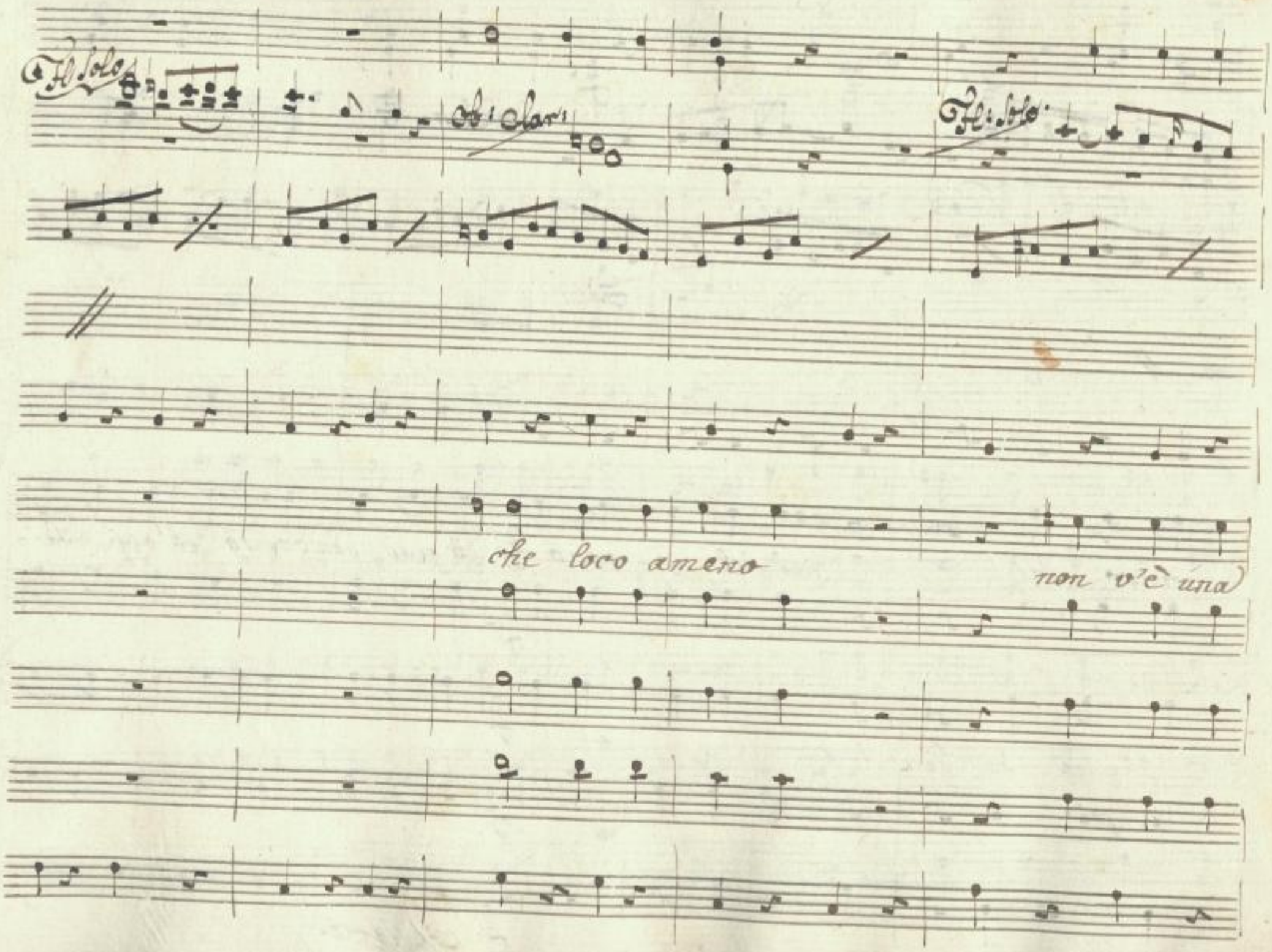

SLUB
Wir führen Wissen.
http://di... Semperoper Dresden
Sempere/id/379760622/466
gefördert von der Deutschen Forschungsgemeinschaft
DFG

oboe clar.

nuvo = la nel ciel Se = reno ff: il gran concorso ch'oggi Sa =

ff: col: arco.

SLUB
Wir führen Wissen.
http://di... Semperoper Dresden
gefördert von der Deutschen Forschungsgemeinschaft DFG

-ra', il gran concorso ch'oggi sarà, non v'è una nuvola nel ciel S.

Tutti.

=reno. il gran concorso ch'oggi Sa=rà, ch'oggi Sa=rà, ch'oggi Sa=

SLUB
Wir führen Wissen.
http://di... Semperoper Dresden
Sempervoper 079760622/469
gefördert von der Deutschen Forschungsgemeinschaft
DFG

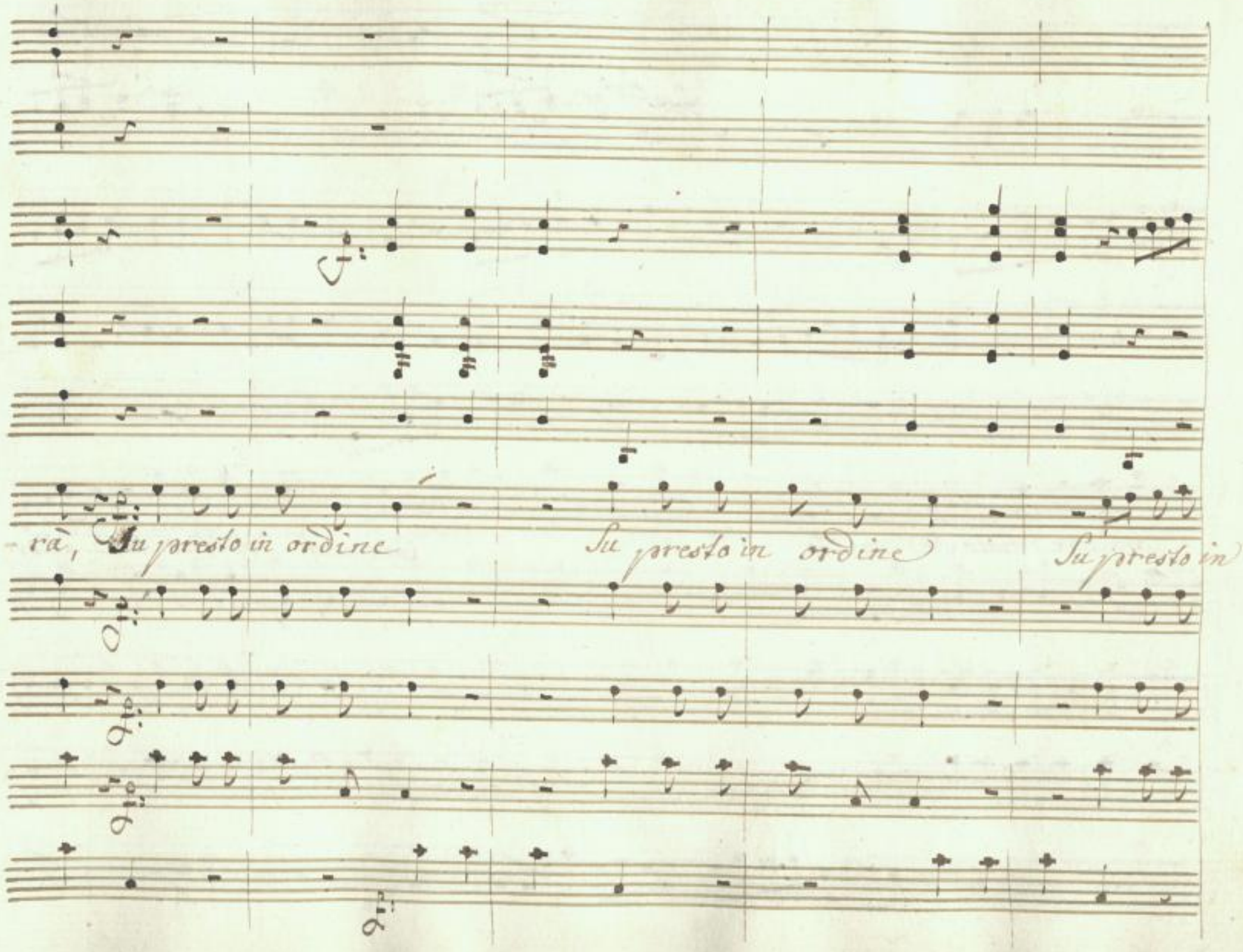

SLUB
Wir führen Wissen.
http://di... Semperoper Dresden
Sempervoper
Dresden
gefördert von der
Deutschen Forschungsgemeinschaft
DFG

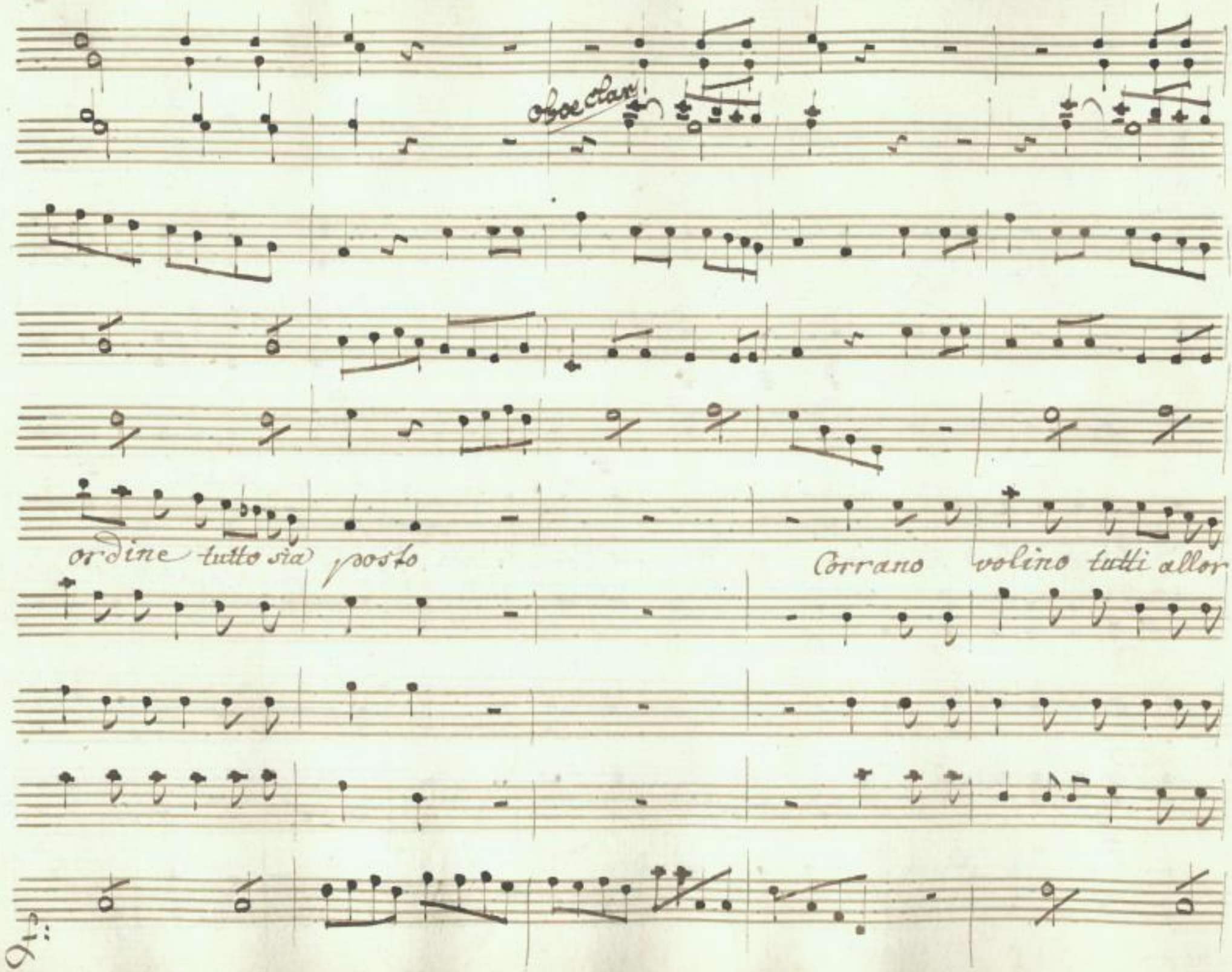

SLUB
Wir führen Wissen.
http://di... Semperoper Dresden
Sempervoper 079760622/471
gefördert von der Deutschen Forschungsgemeinschaft
DFG

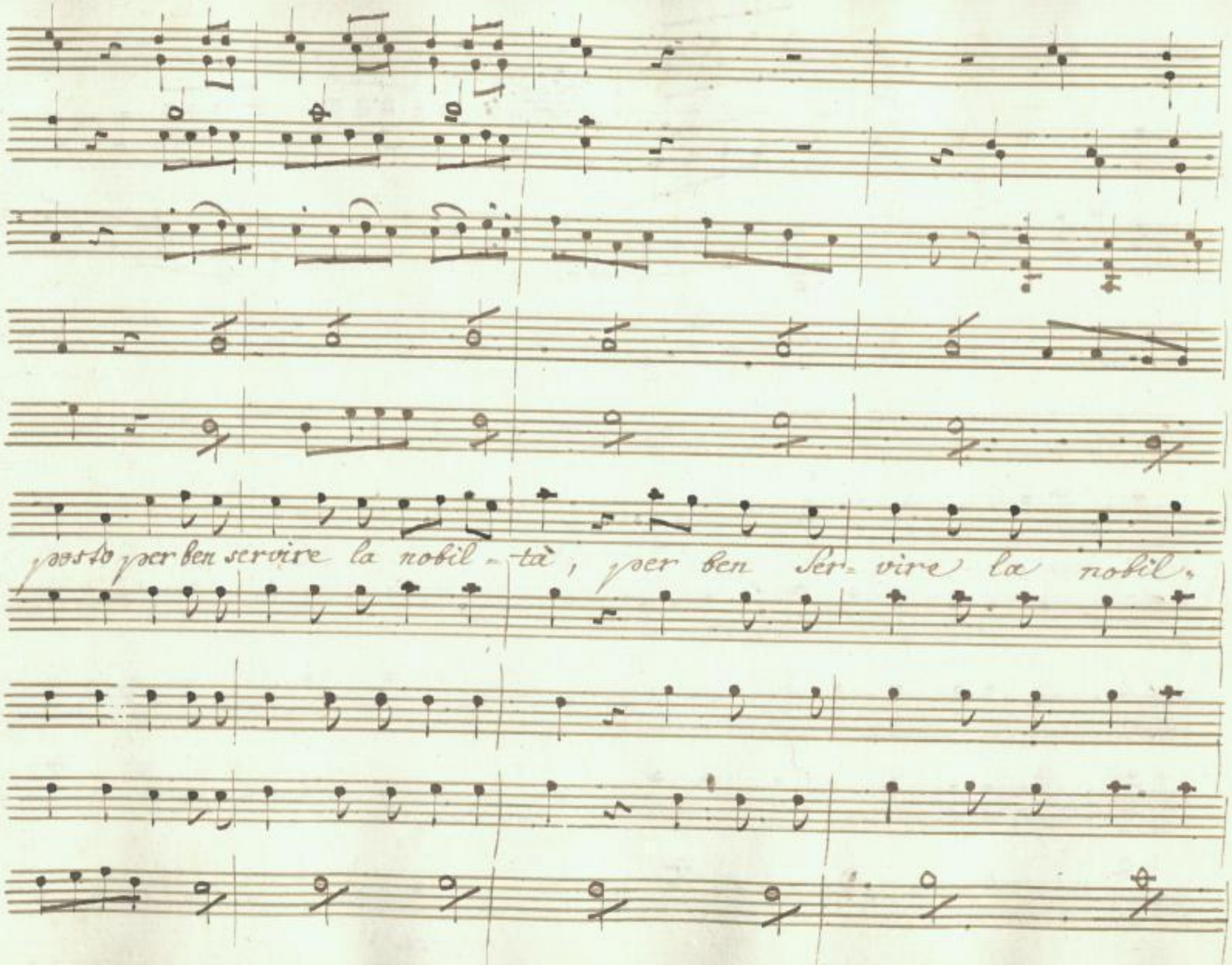
posto per ben servire la nobil-tà, per ben Ser-vire la nobil-

SLUB
Wir führen Wissen.
http://di... Semperoper Dresden
...79760622/472
gefördert von der Deutschen Forschungsgemeinschaft
DFG

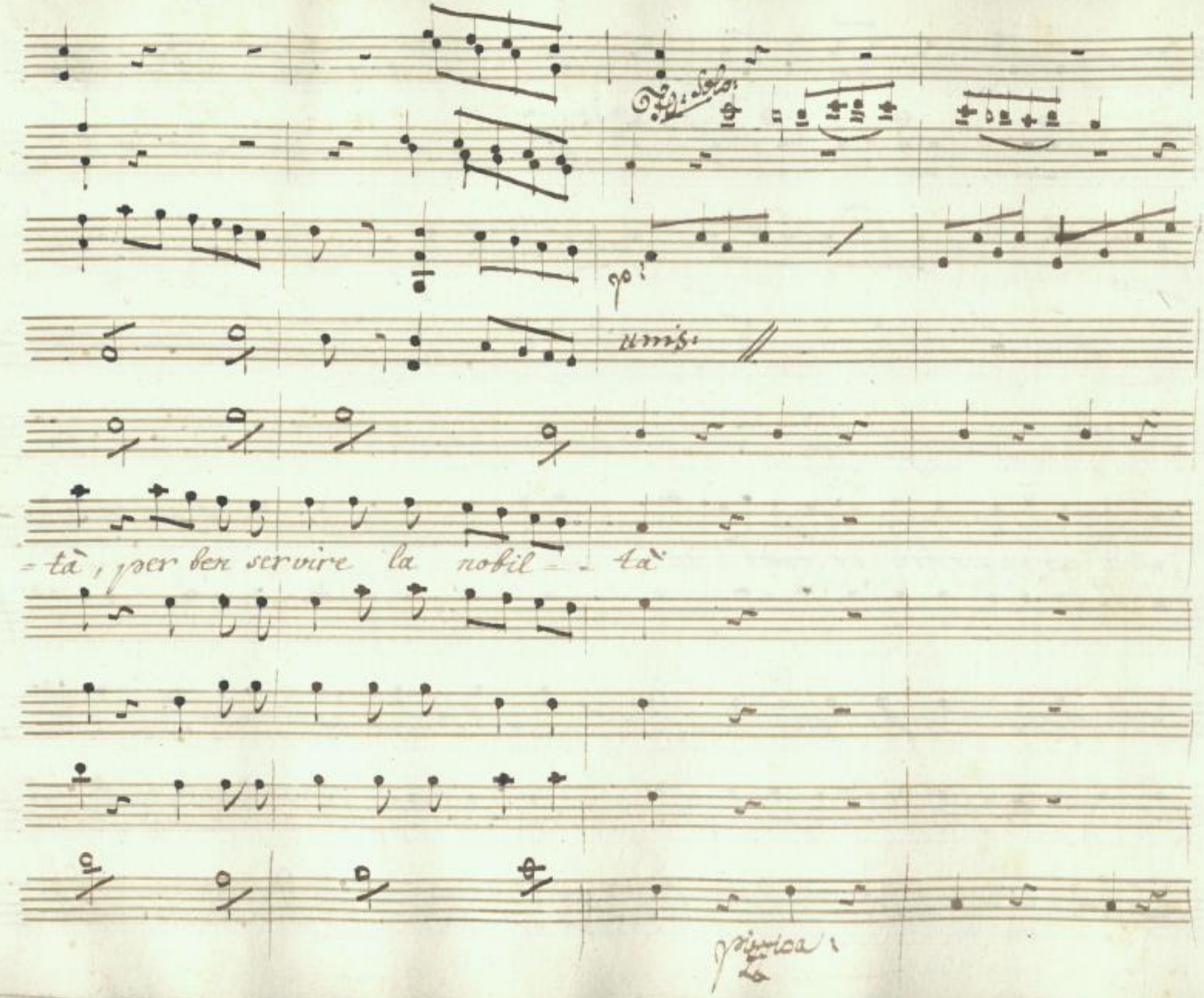

SLUB
Wir führen Wissen.
http://di... Sempereper Dresden
...79760622/473
gefördert von der Deutschen Forschungsgemeinschaft
DFG

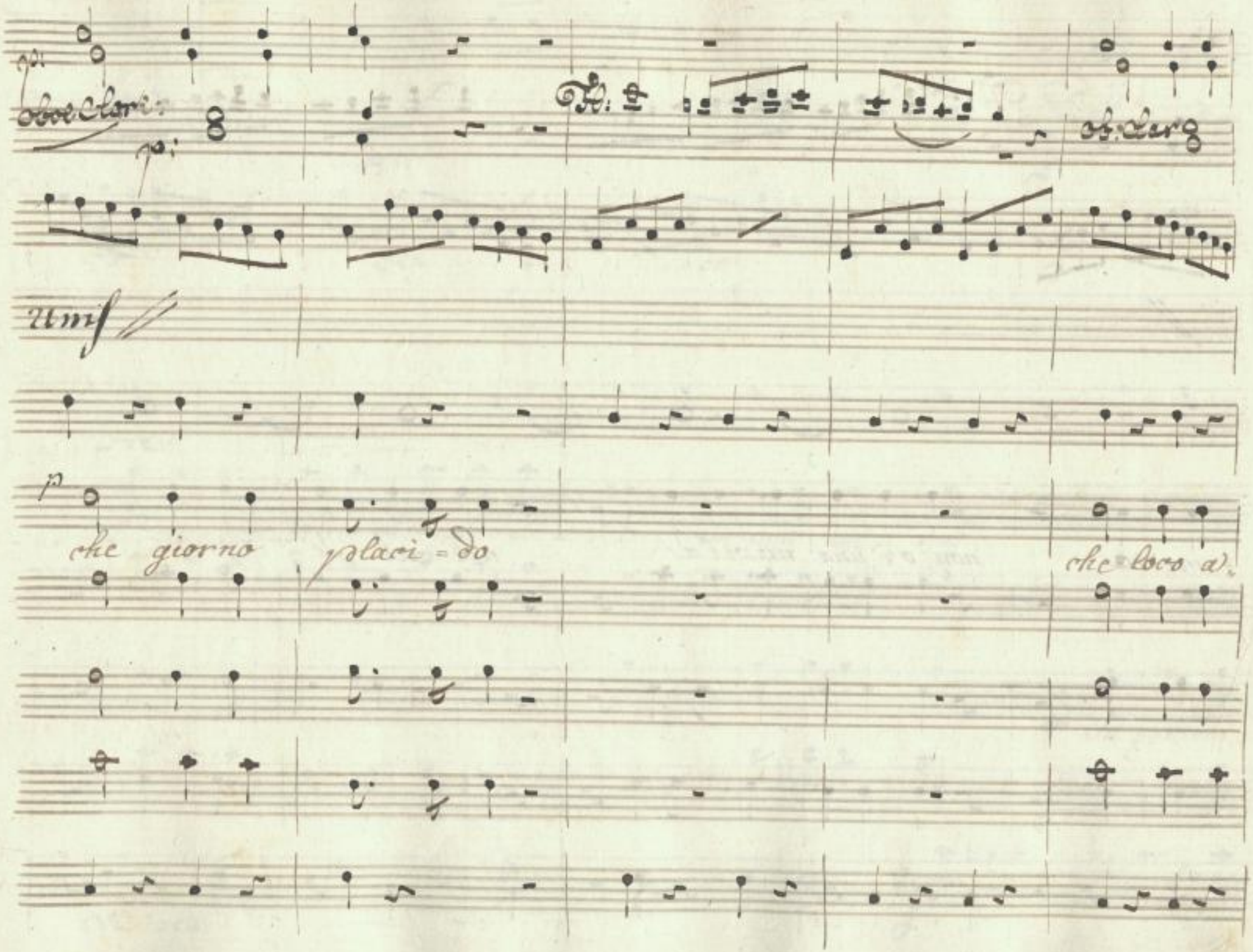

SLUB
Wir führen Wissen.
http://di... Semperoper Dresden
gefördert von der Deutschen Forschungsgemeinschaft
DFG

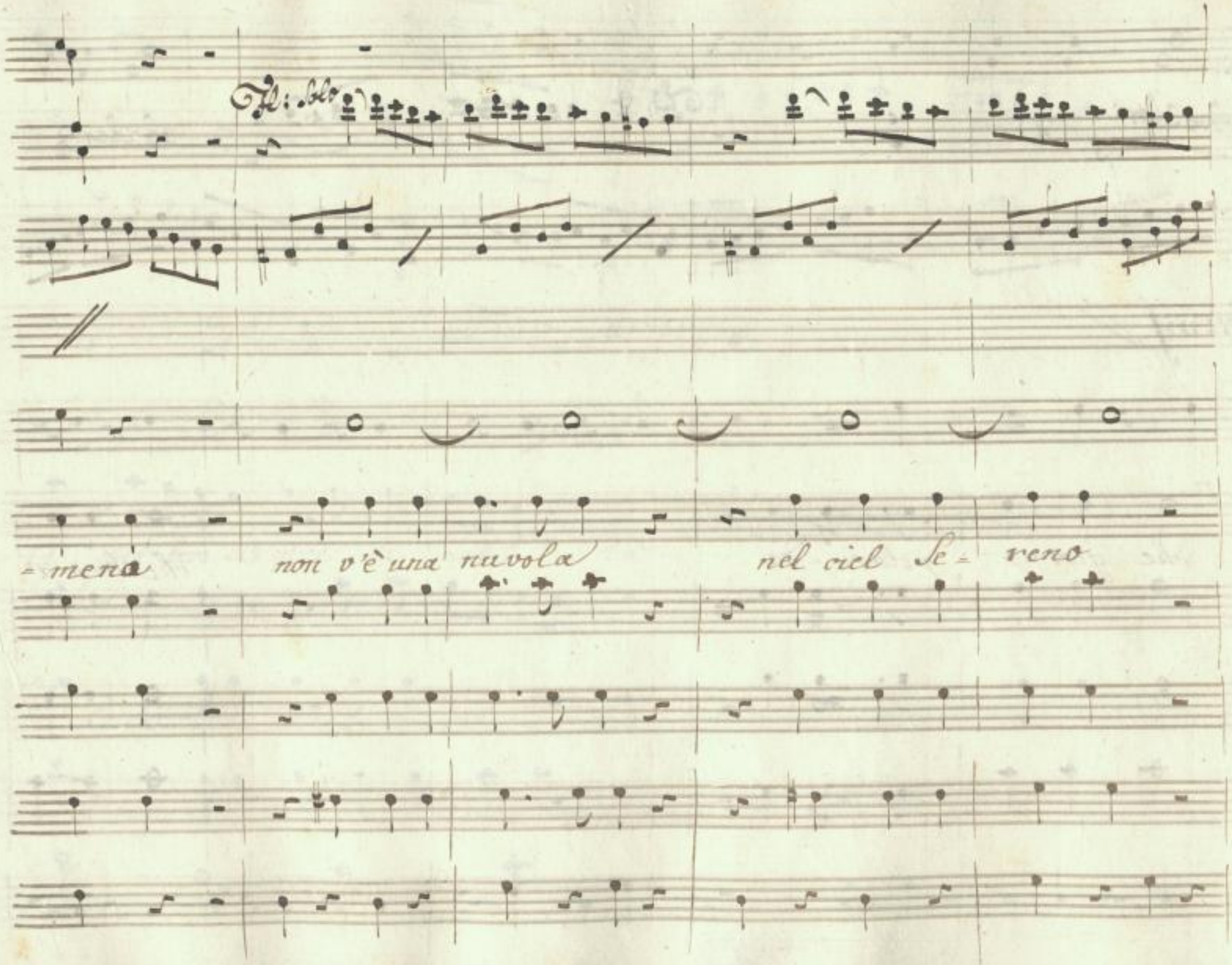

SLUB
Wir führen Wissen.
http://di... Semperoper Dresden
...79760622/475
gefördert von der Deutschen Forschungsgemeinschaft
DFG

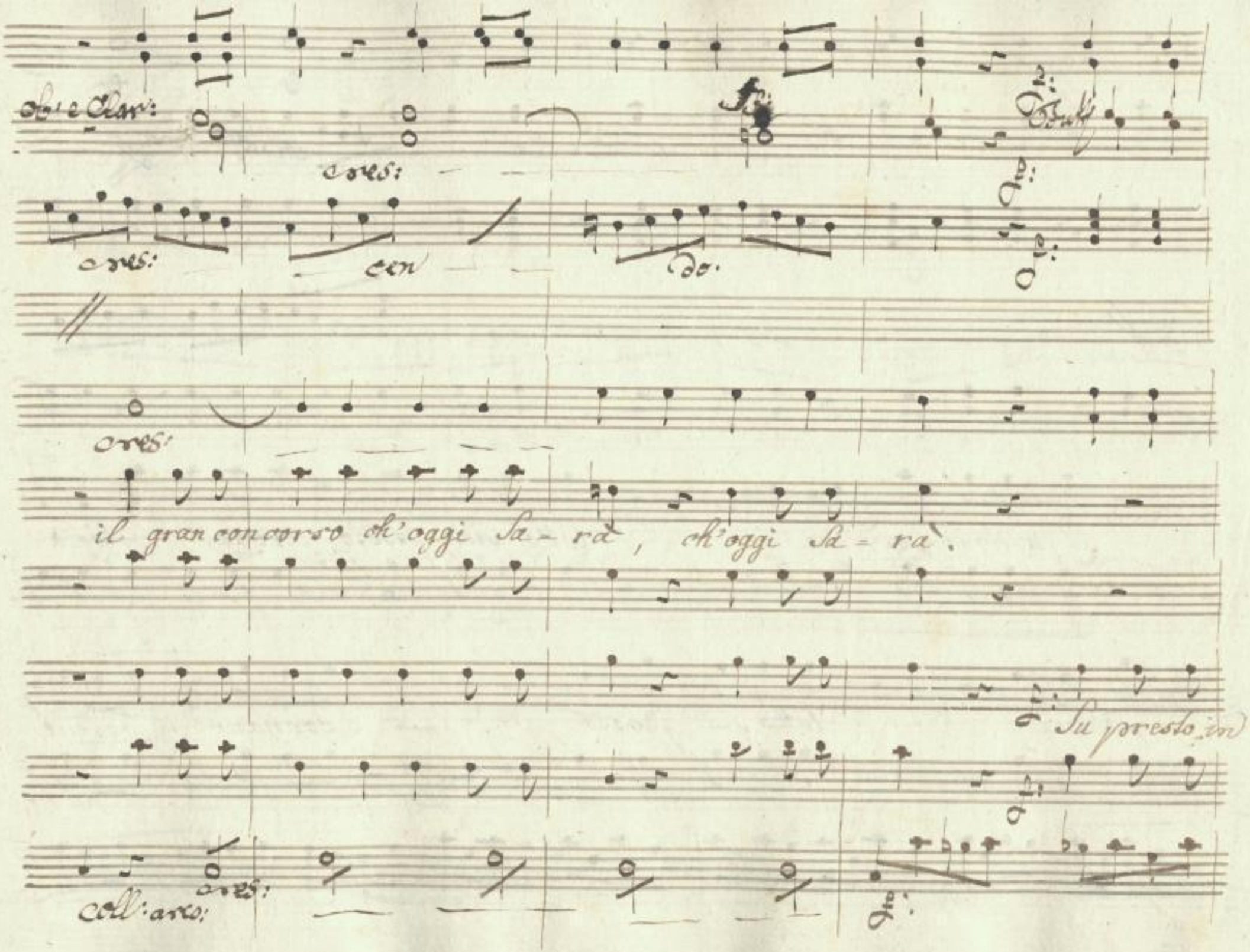

SLUB
Wir führen Wissen.
http://di... Semperoper Dresden
Sempervoper 079760622/476
gefördert von der Deutschen Forschungsgemeinschaft
DFG

col 2do

Su presto in ordine tutto sia posto, corrano, volino

ordinè tutto sia posto corranno volino

SLUB Wir führen Wissen. http://dig... Semperoper Dresden gefördert von der Deutschen Forschungsgemeinschaft DFG

tutti allor posto per ben servire la nobil = tà. corrano

SLUB
Wir führen Wissen.
http://di... Semperoper Dresden
...79760622/478
gefördert von der Deutschen Forschungsgemeinschaft
DFG

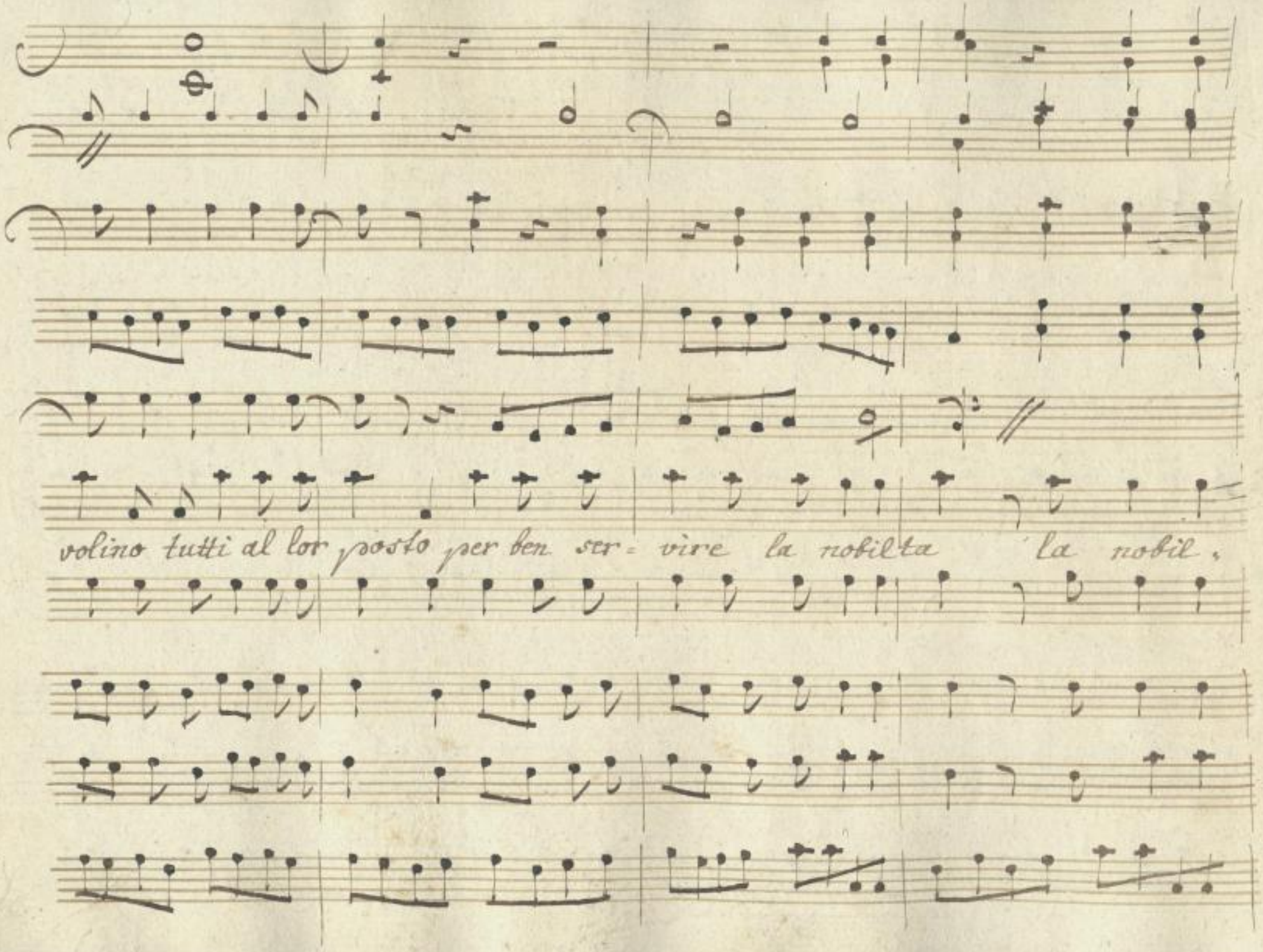

SLUB
Wir führen Wissen.
http://di... Semperoper Dresden
...79760622/479
gefördert von der Deutschen Forschungsgemeinschaft
DFG

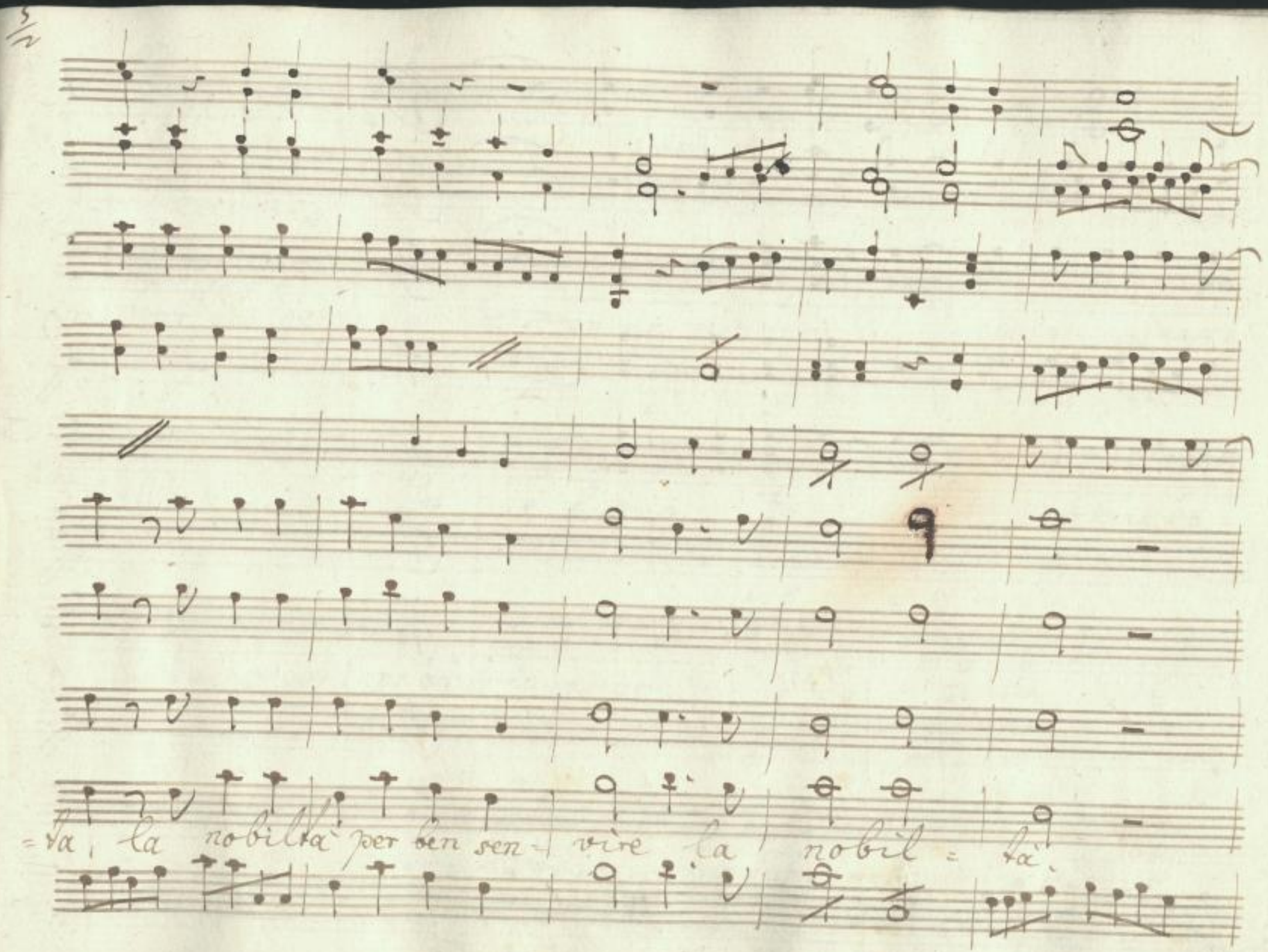

SLUB
Wir führen Wissen.
http://di... 079760622/480
Semperoper
Dresden
gefördert von der
Deutschen Forschungsgemeinschaft
DFG

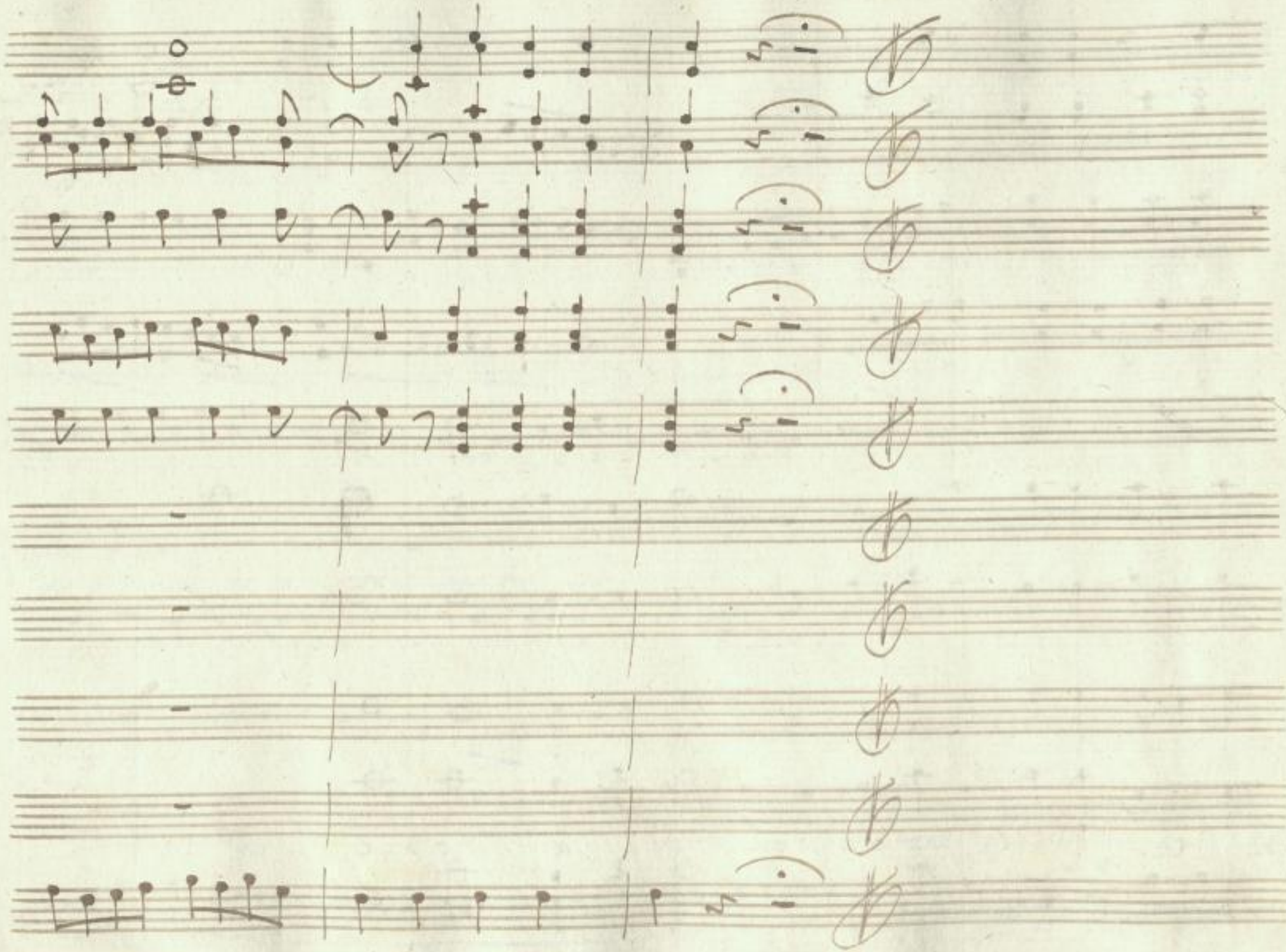

SLUB
Wir führen Wissen.
http://di... Semperoper Dresden
...79760622/481
gefördert von der
Deutschen Forschungsgemeinschaft
DFG

Scena 6ta

Rub: poi bravi Cosi va bene. Siate

D. Learda

pur diligente e a servir la padrona: Sapete quanti

ella è Cortese, e buona.

Lear: Io l'deggio o mai sa=

=ria importuno ogni inganno:

Rub: è dili=gente il

caro uffi=ziale

Lear: buongiorno Rubi=netto

Rub: Servo

Lear: Rub: Lear:

Servo dov' è la padroncina! non lo sò Rubi - netto non

Rub:

sa dov' è la giovannina C'è bisogna ch'io la sappia. Son fors

Scena 7ma Lear

io, suo custode, o guardi - ano? giov: e detti oh buon

gio:

giorno mia vita addio addio ado = rato ben

Rub:

mio! maladettissima. che parole di zuchero! e poi

Lear:

deggio tacer: da Solo a Solo parlar io ti vorrei.

gio: Rub: giov:

eccomi caro Signor Comanda nulla Chi fidati di

Rub.

me. si si porta un sorbetto. Parto di quà mà ch'Ciel da un infernal ar-

dore di gelosia di rabbia struger mi sento il core

Segue Scena 8.

SLUB Wir führen Wissen. http://di... Semperoper Dresden 079760622/484 gefördert von der Deutschen Forschungsgemeinschaft DFG

Anno 17.

Clarinetti in C.

Fagotti

Violini

Viole

Giovannina

D. Learda

Rubinetto.

Andantino.

Solo

Cappina Cioccolate fra vola, pesca e late a=

p:

p:

f:

unis

-mandola, Li- mone, me- langolo, Caf- fe pap-

f p:

SLUB
Wir führen Wissen.
http://di... Semperoper Dresden
...79760622/486
gefördert von der Deutschen Forschungsgemeinschaft DFG

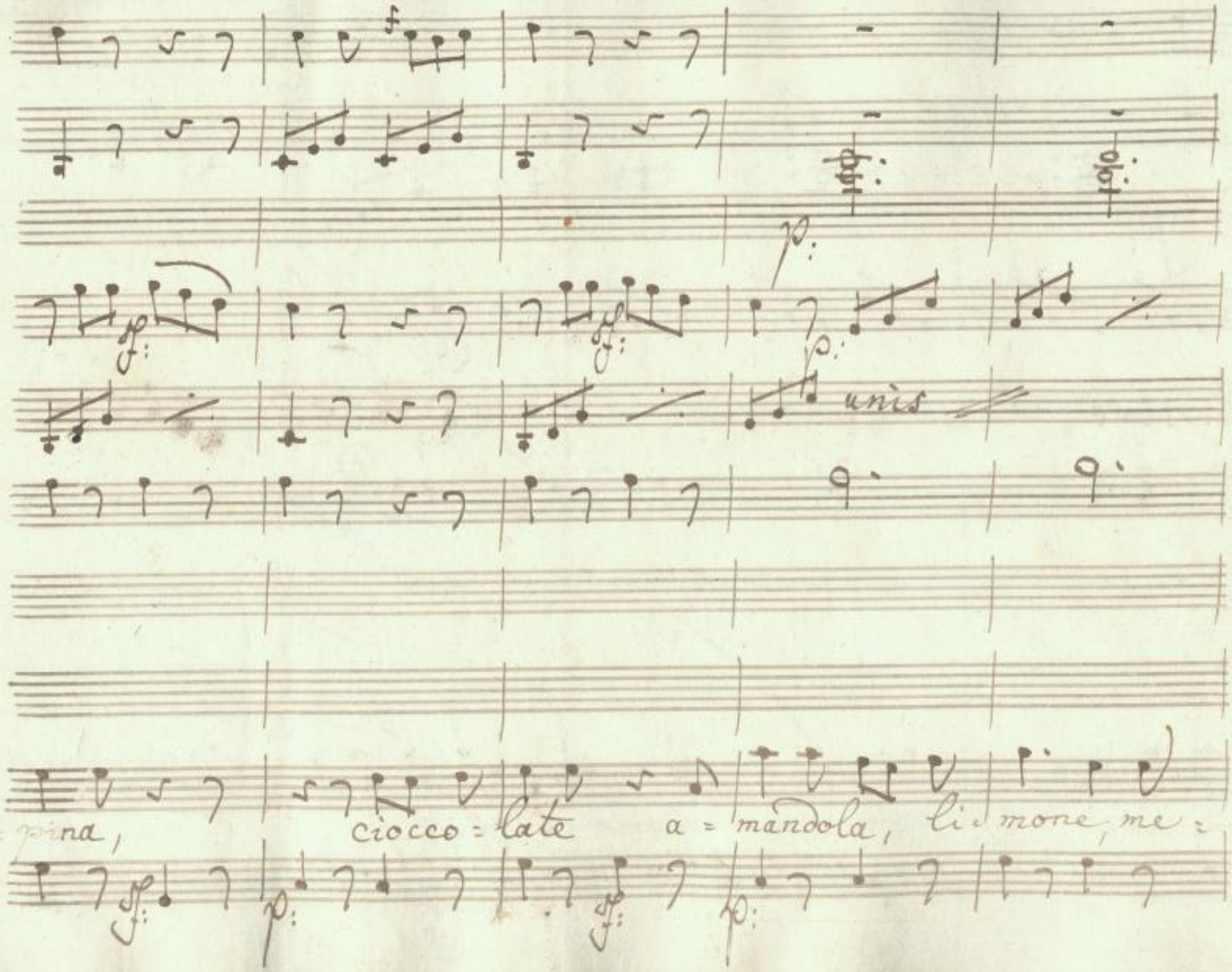

SLUB
Wir führen Wissen.
http://di... Semperoper Dresden
gefördert von der Deutschen Forschungsgemeinschaft DFG

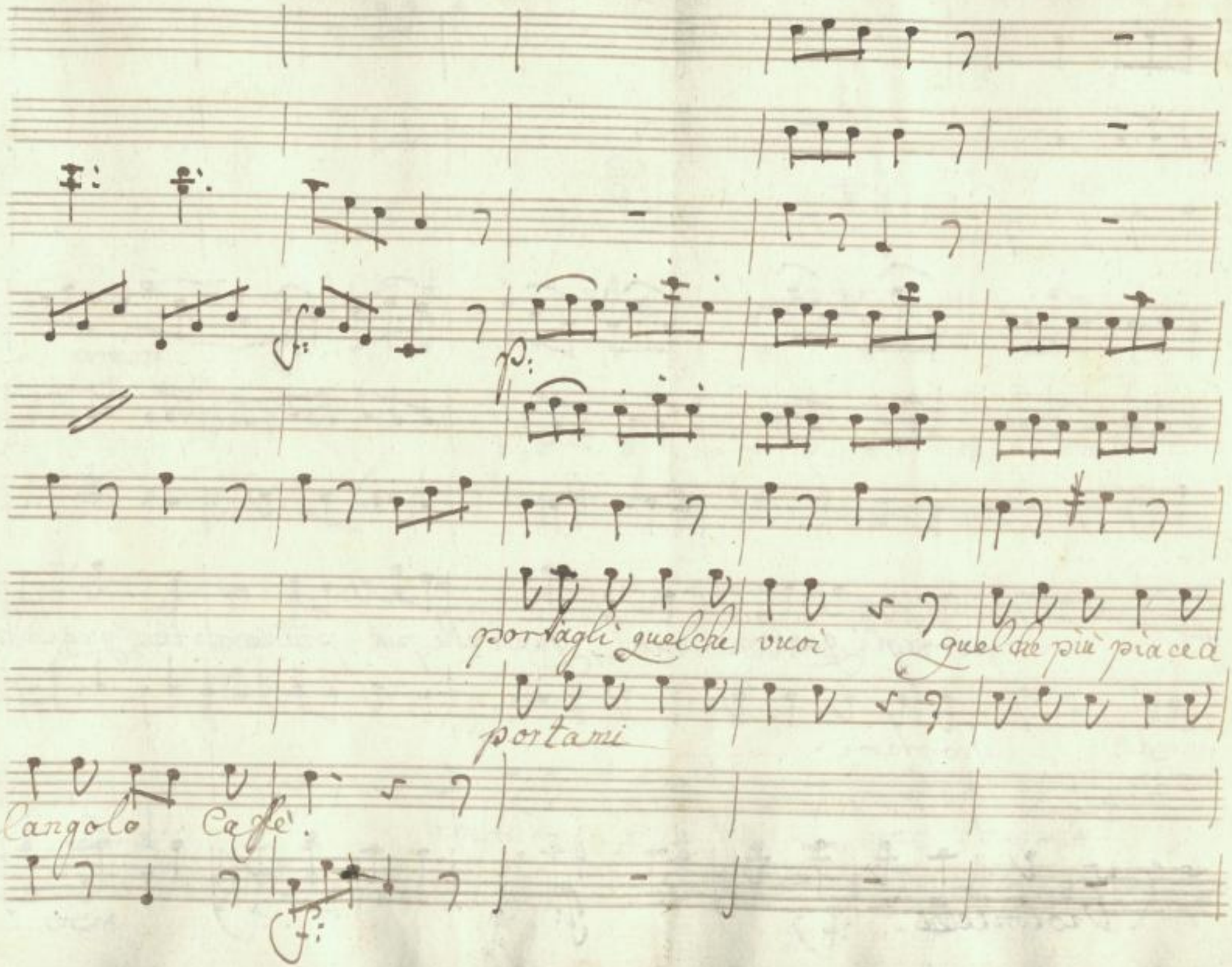

SLUB
Wir führen Wissen.
http://di... Semperoper Dresden
...079760622/488
gefördert von der Deutschen Forschungsgemeinschaft
DFG

te portagli quelche vuoi, quelche più piace a te, quel-

portami

Violoncelli.

SLUB
Wir führen Wissen.
http://di... Semperoper Dresden
Sempere/id/379760622/489
gefördert von der Deutschen Forschungsgemeinschaft
DFG

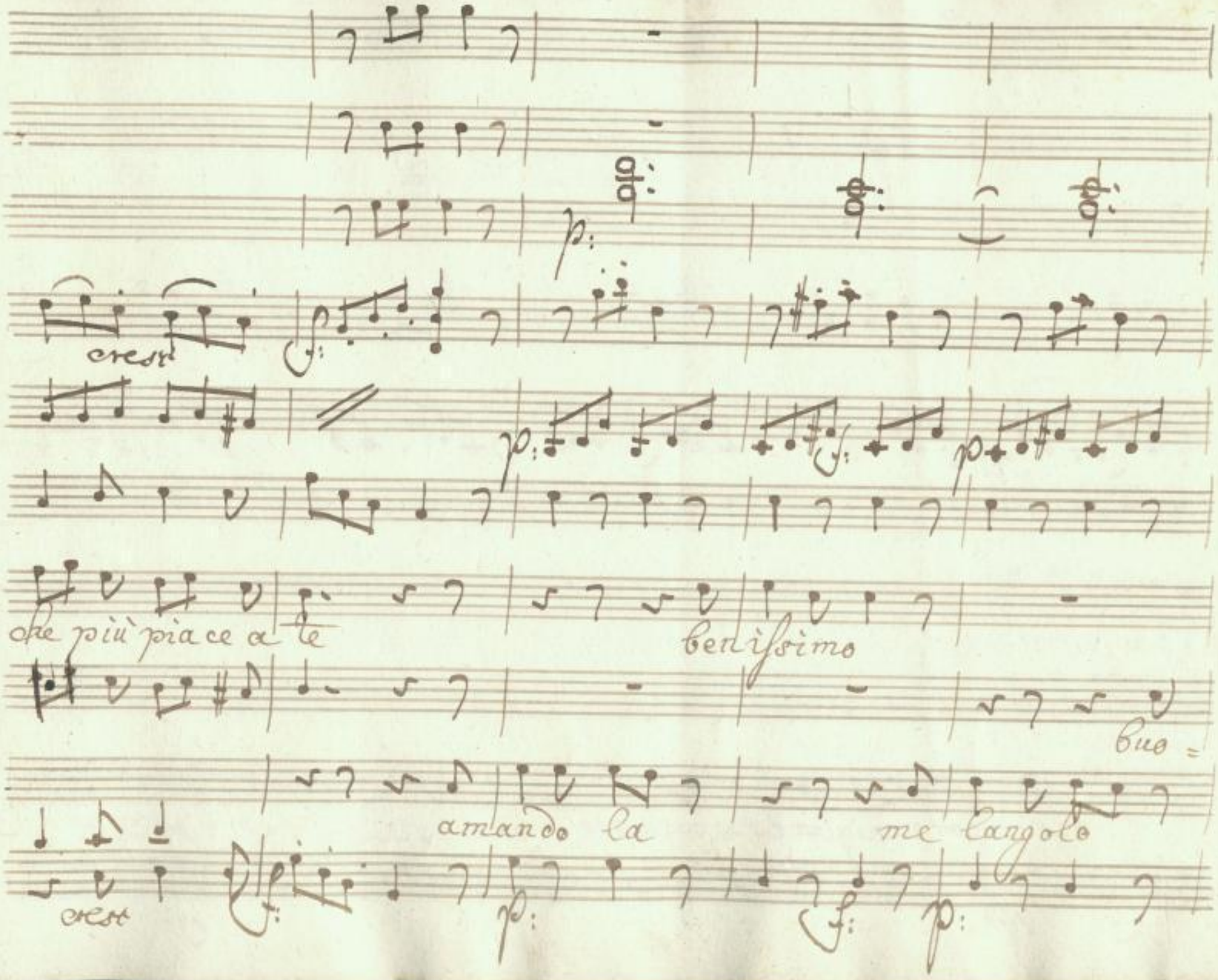

SLUB
Wir führen Wissen.
http://di... Semperoper Dresden
Sempere/jpg/79760622/490
gefördert von der Deutschen Forschungsgemeinschaft
DFG

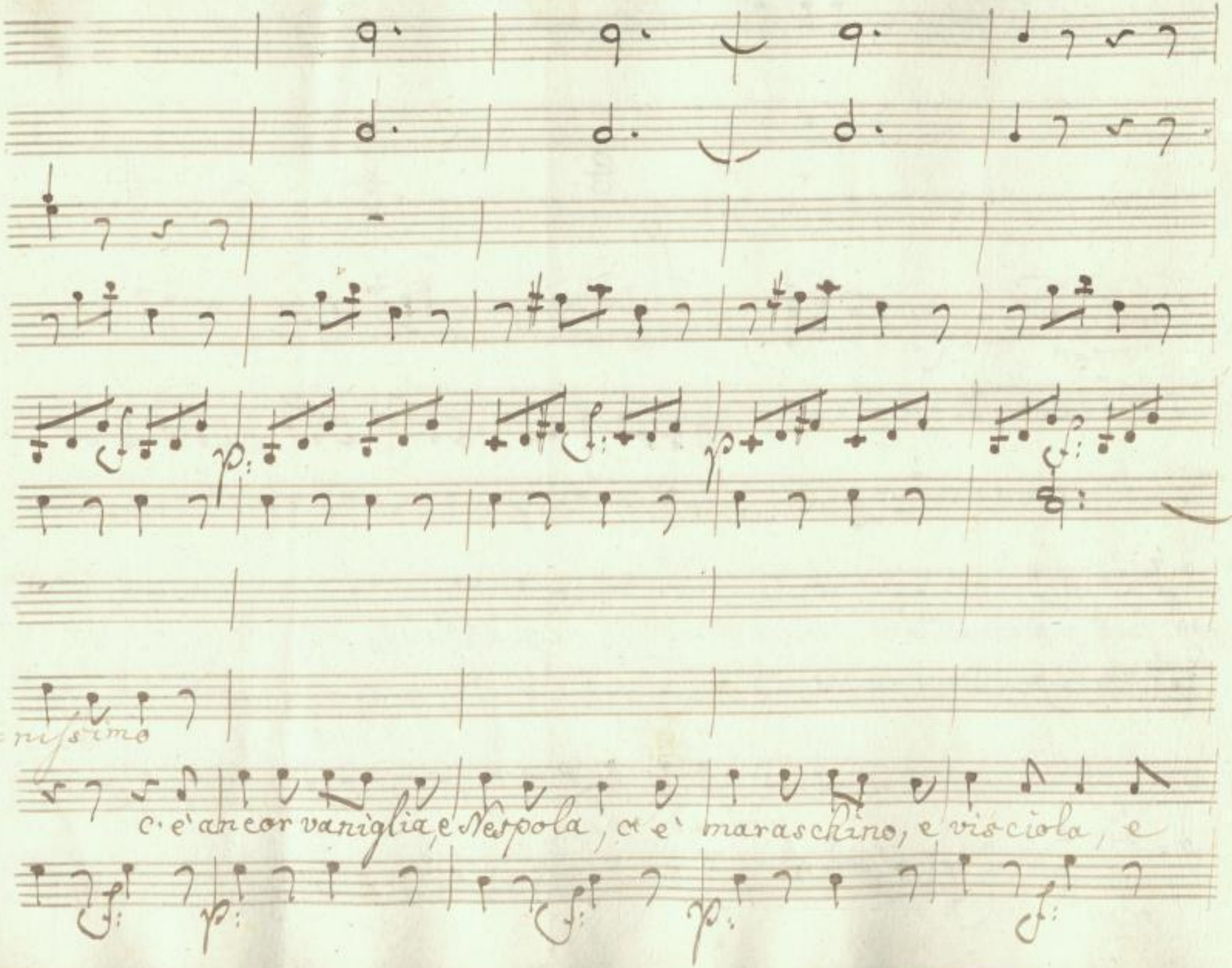

SLUB
Wir führen Wissen.
http://di... Semperoper Dresden
...079760622/491
gefördert von der Deutschen Forschungsgemeinschaft
DFG

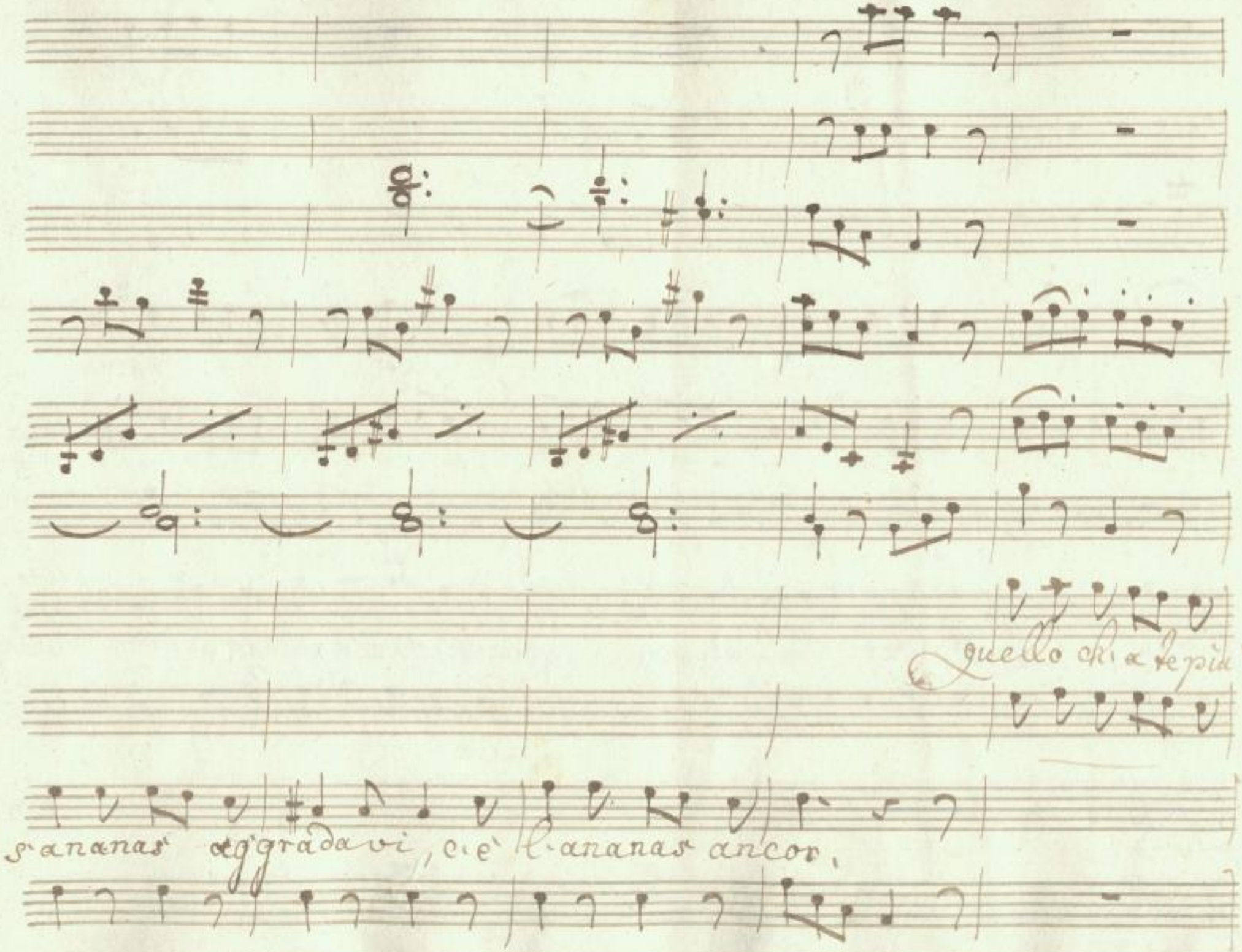

SLUB
Wir führen Wissen.
http://di... Semperoper Dresden
...079760622/492
gefördert von der Deutschen Forschungsgemeinschaft
DFG

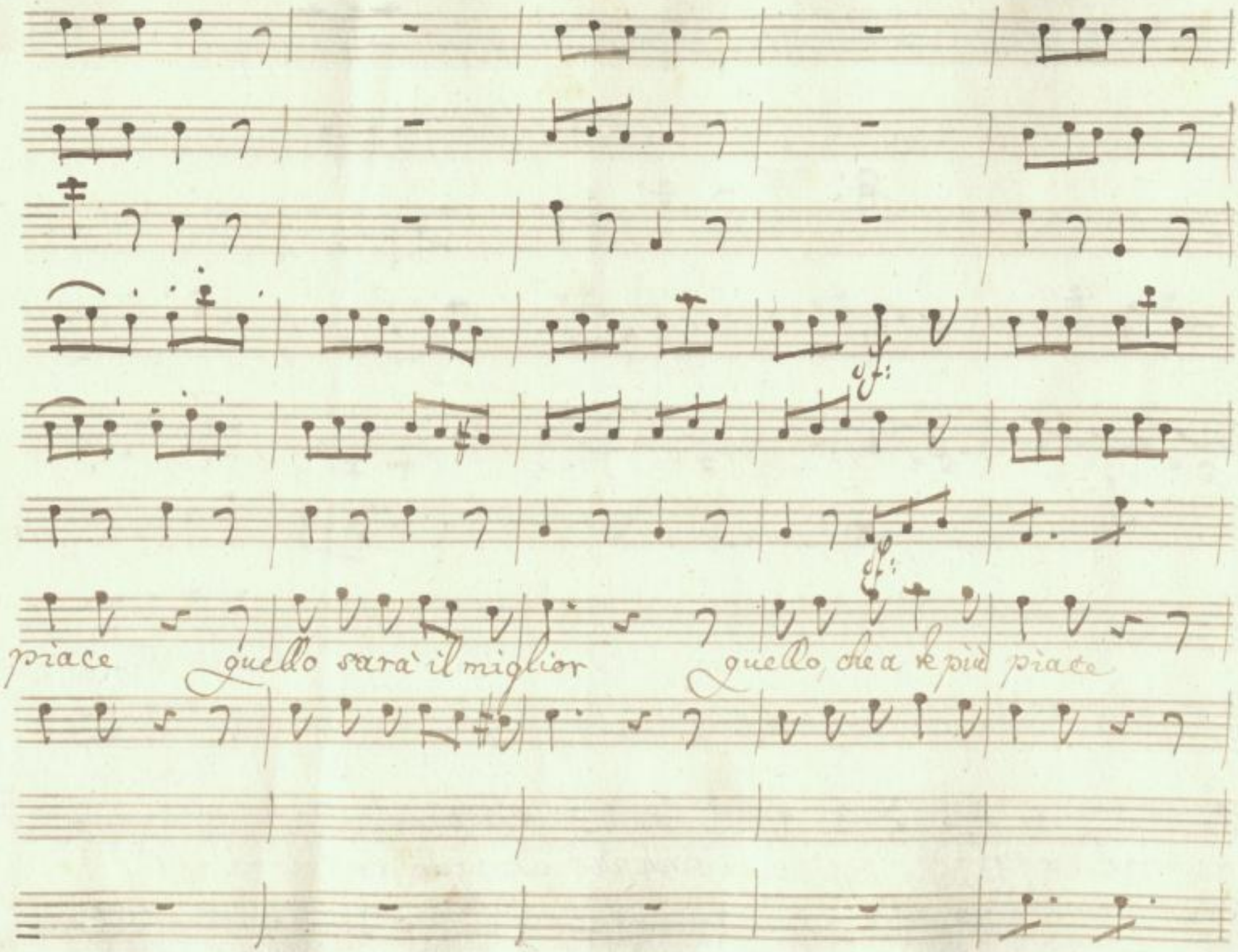

SLUB
Wir führen Wissen.
http://di... Semperoper Dresden
Sempere/id/379760622/493
gefördert von der Deutschen Forschungsgemeinschaft
DFG

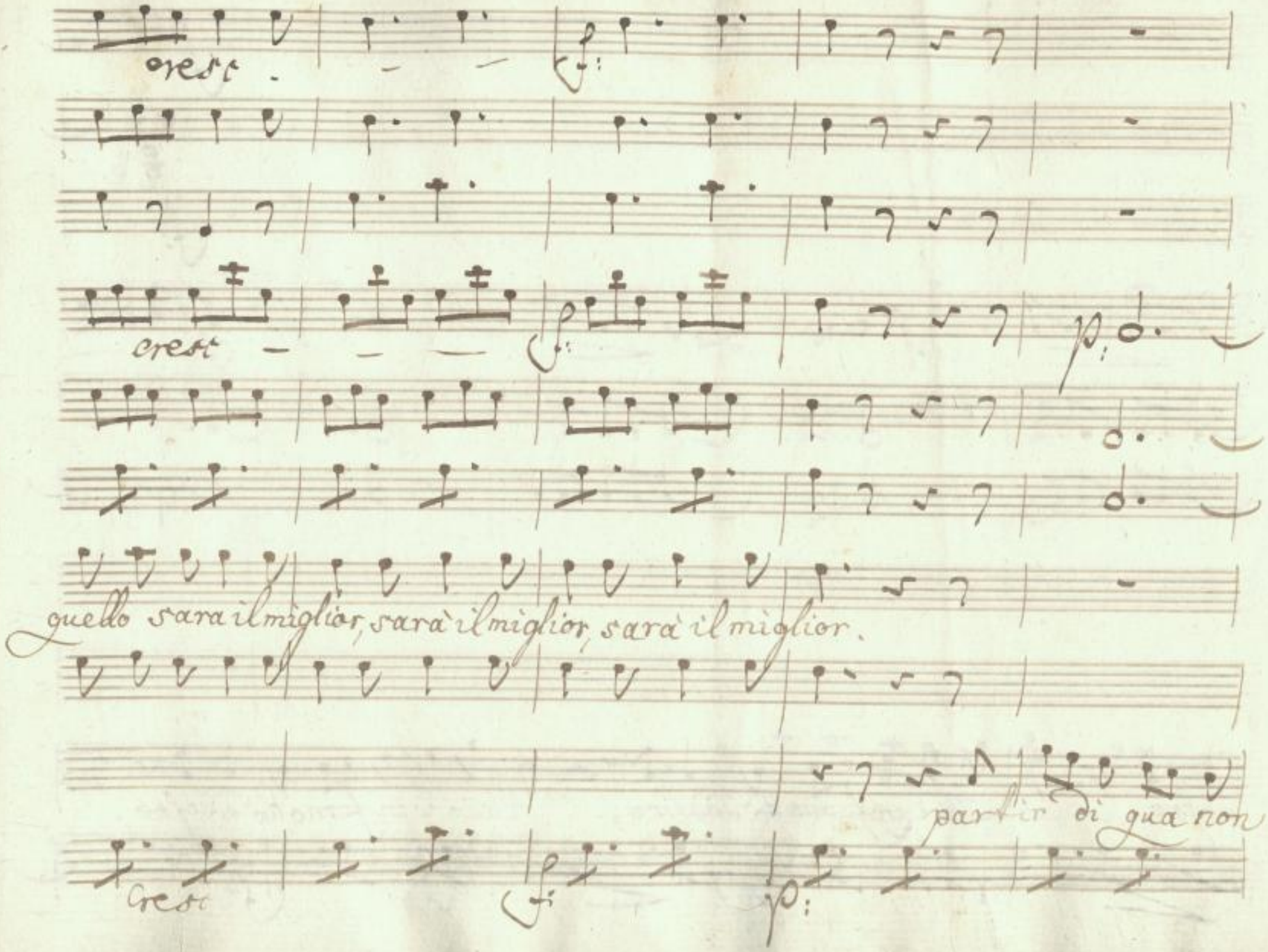

SLUB
Wir führen Wissen.
http://di... Semperoper Dresden
gefördert von der Deutschen Forschungsgemeinschaft DFG

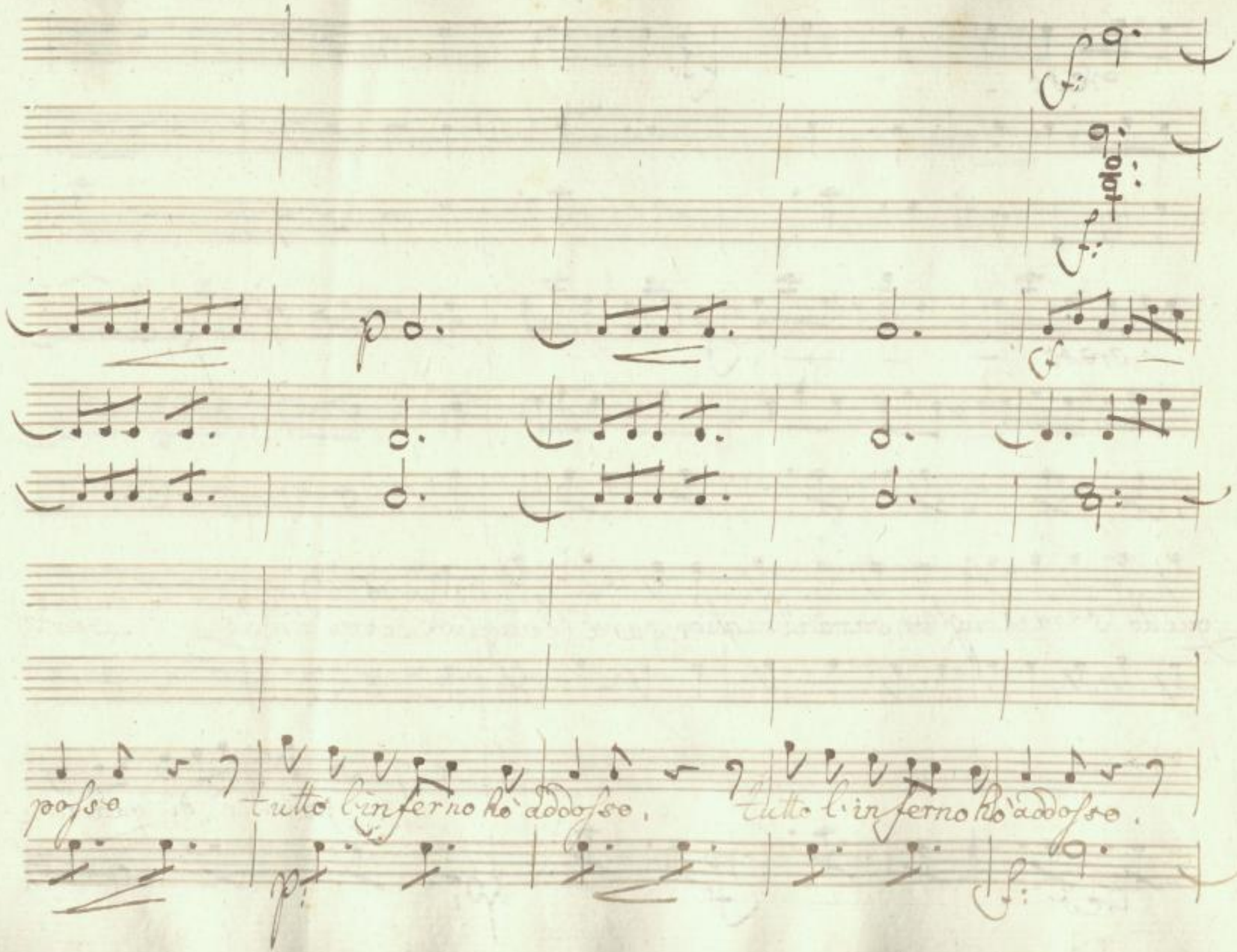

SLUB
Wir führen Wissen.
http://di... Semperoper Dresden
...79760622/495
gefördert von der Deutschen Forschungsgemeinschaft
DFG

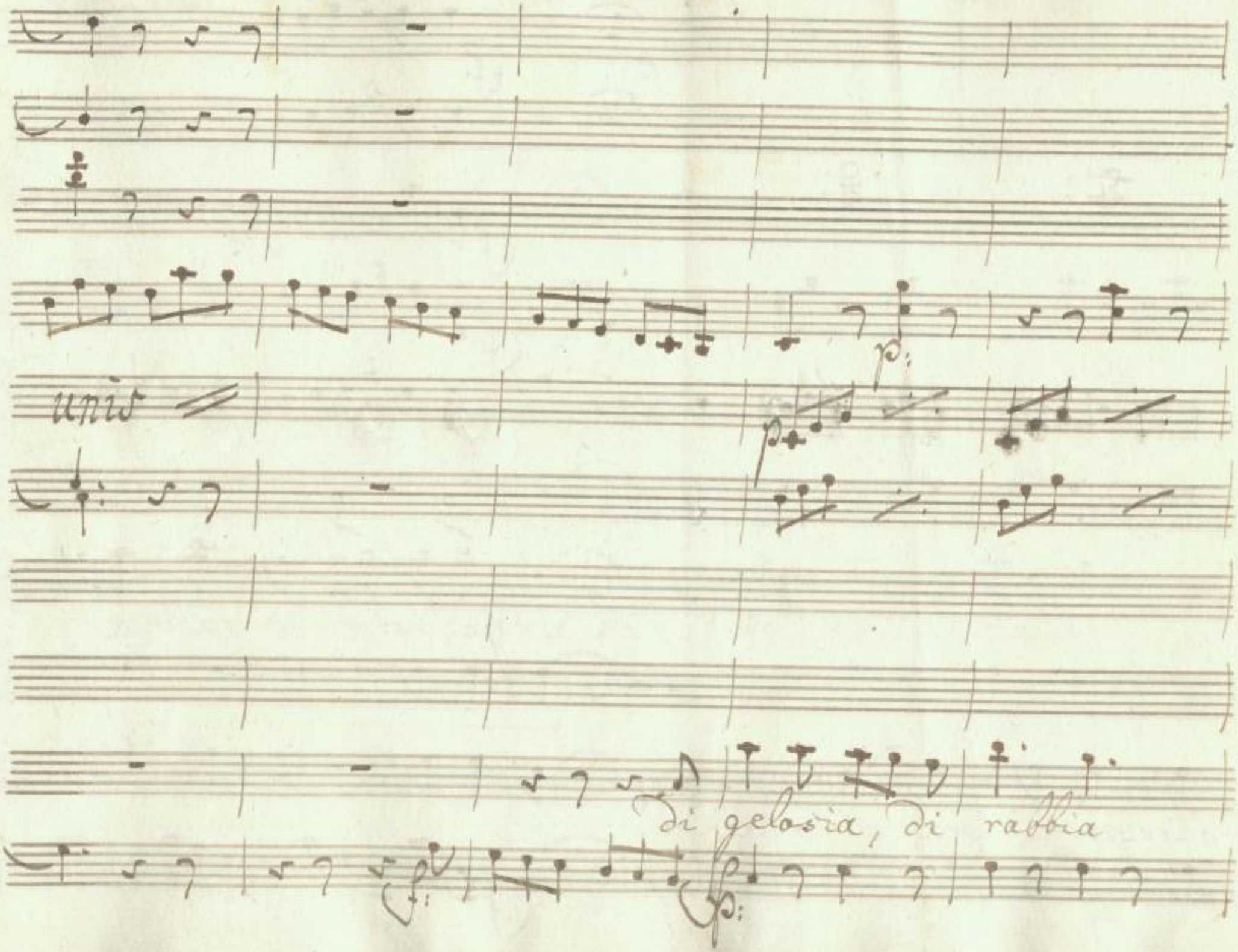

SLUB
Wir führen Wissen.
http://di... Semperoper Dresden
gefördert von der Deutschen Forschungsgemeinschaft
DFG

col Basso

di gelosia di rabbia

Struger mi sen = to il cor.

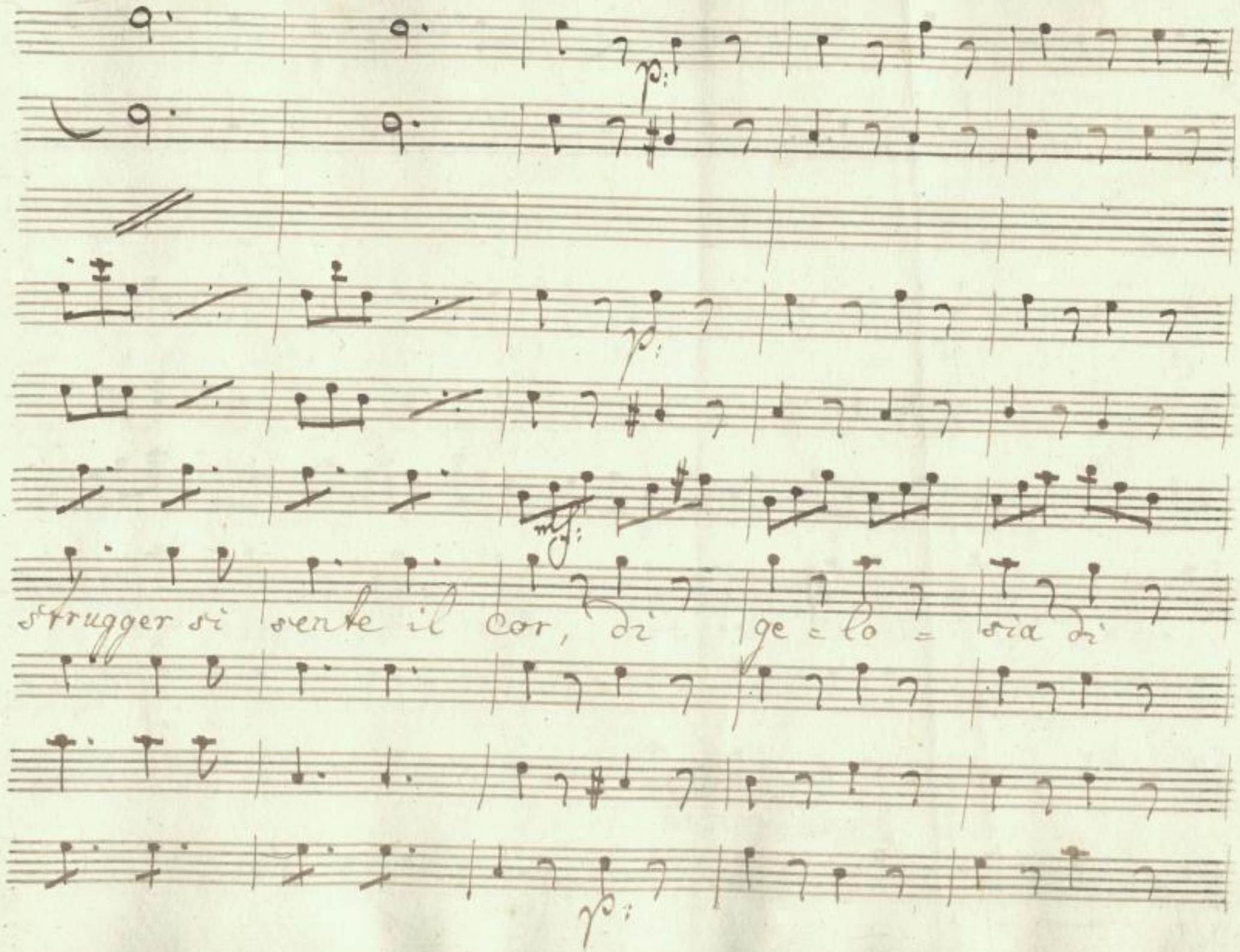

SLUB
Wir führen Wissen.
http://di... Semperoper Dresden
gefördert von der Deutschen Forschungsgemeinschaft
DFG

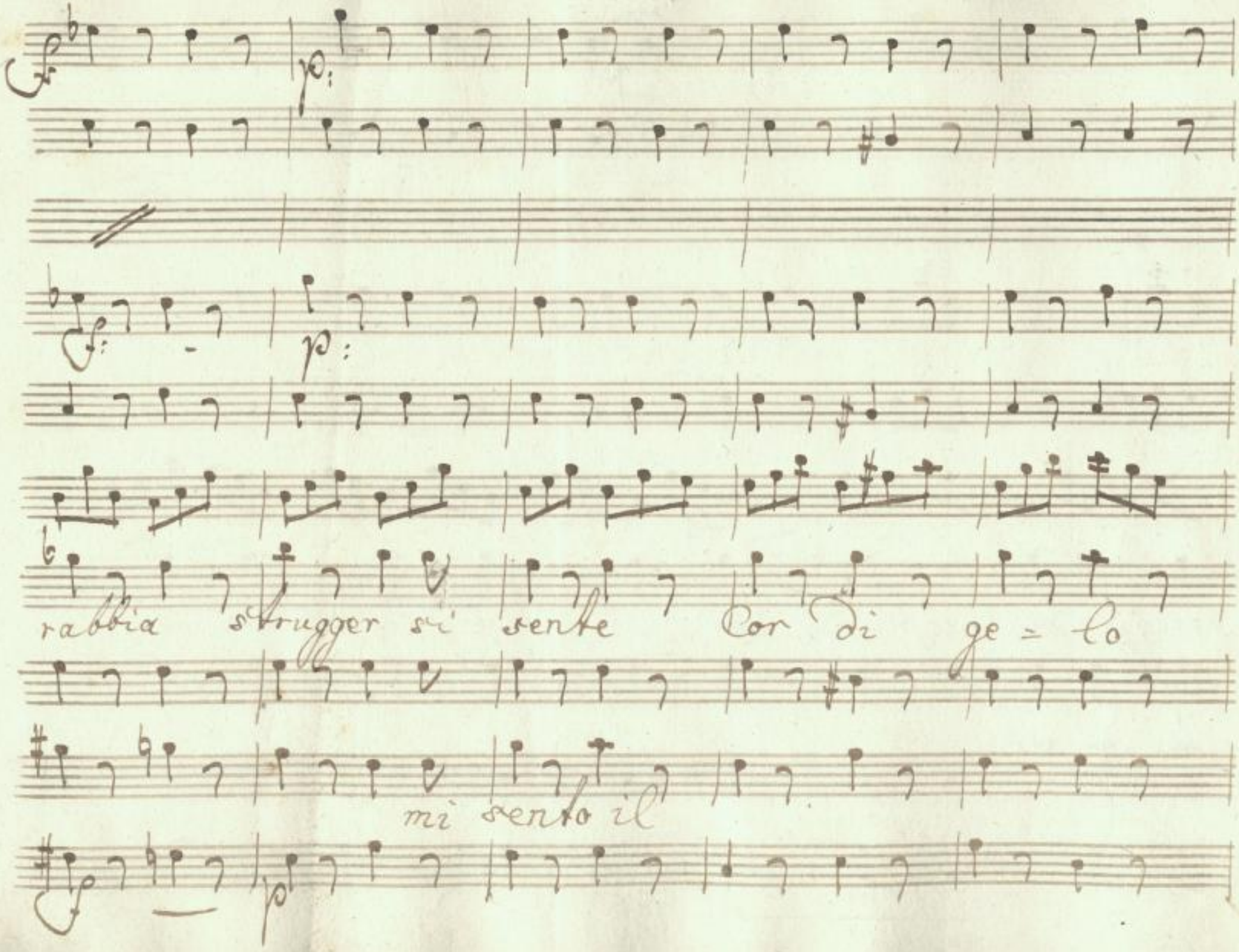

SLUB
Wir führen Wissen.
http://di... Semperoper Dresden
gefördert von der Deutschen Forschungsgemeinschaft
DFG

Col 1º Vno

Col 2do Vno

sia di rabbia strugger si sente il Cor strug=

mi sento il

SLUB
Wir führen Wissen.
http://di... Semperoper Dresden
...079760622/500
gefördert von der Deutschen Forschungsgemeinschaft
DFG

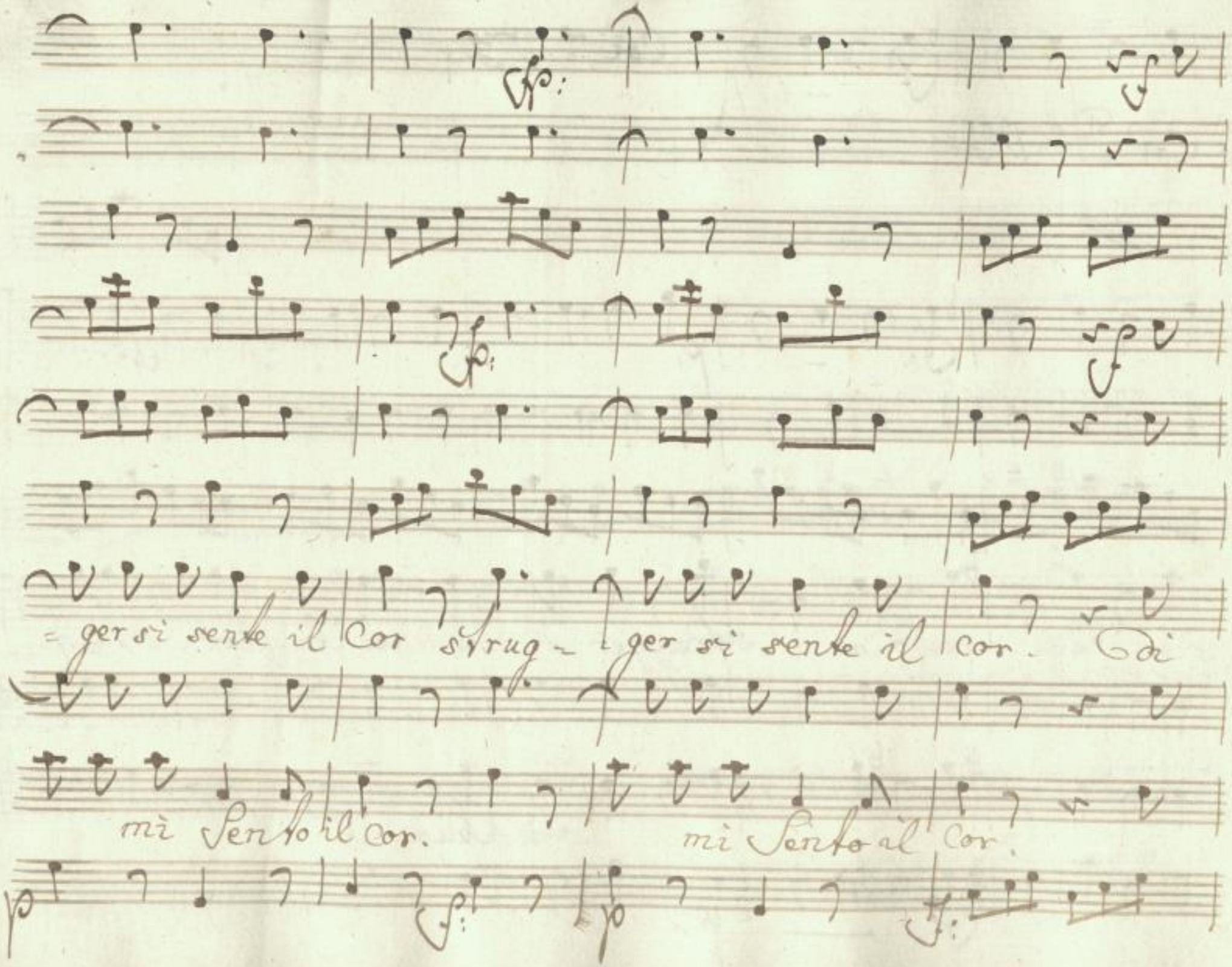

SLUB
Wir führen Wissen.
http://di... Semperoper Dresden
gefördert von der Deutschen Forschungsgemeinschaft DFG

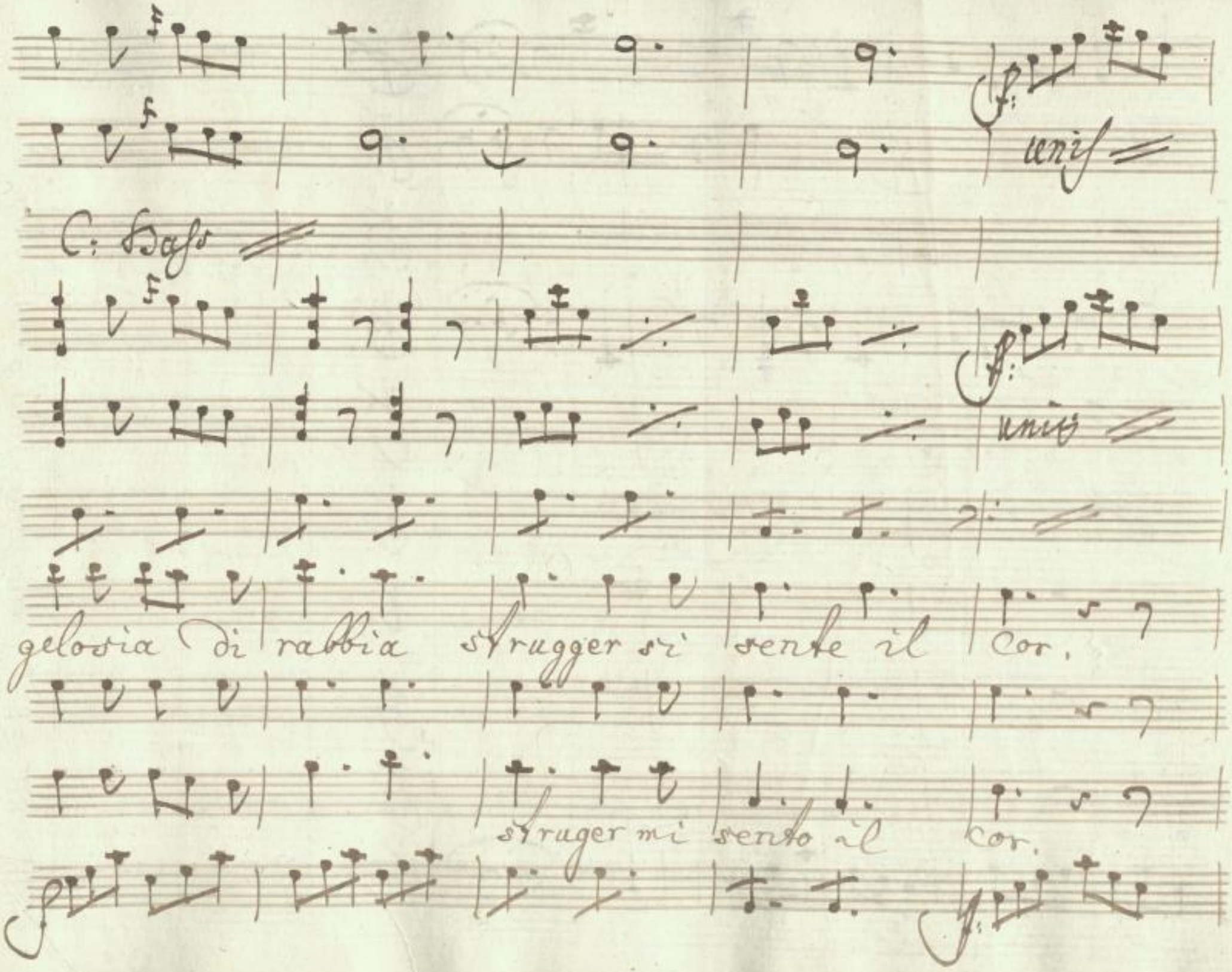

SLUB
Wir führen Wissen.
http://di... Semperoper Dresden
...079760622/502
gefördert von der Deutschen Forschungsgemeinschaft
DFG

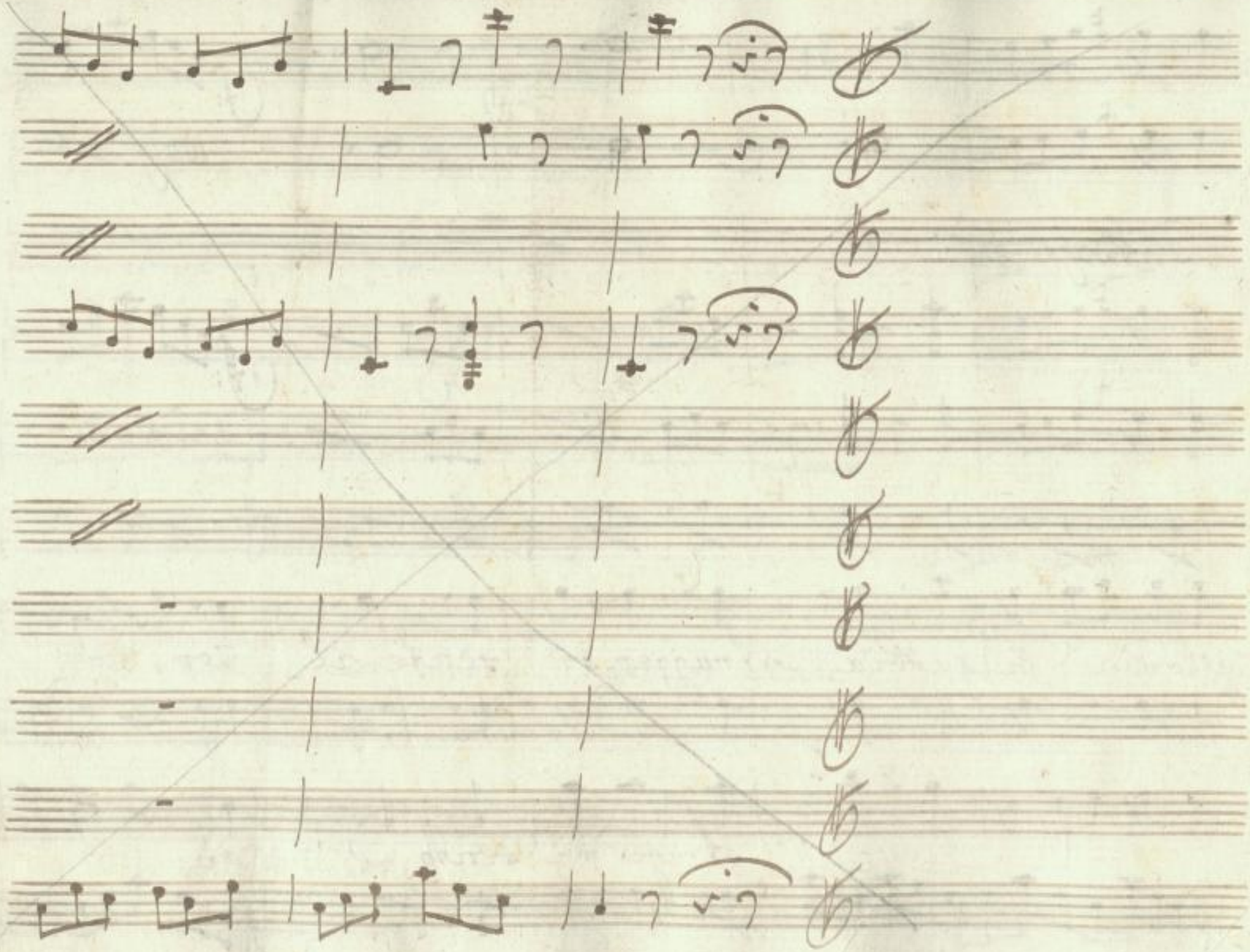

SLUB
Wir führen Wissen.
http://di... Semperoper Dresden
...79760622/503
gefördert von der Deutschen Forschungsgemeinschaft DFG

Scena 8va

Giov: D: Learda

Lear: Siamo Soli

Giov: Siam Soli

Lear: posso par-

Gio: lar? Si parla anima mia

Lea: Ah mia cara pietà....

Gio: Numi che veggio! una infe = lice, una tradita a-

Lea:

mante fu vedi alle sue piante che soccorso, e con-

siglio cerca dal suo bel cor nel suo periglio.

Gio: mia Si-

D: Lear:

„gnora Sorgete... in che posso giovarvi? i casi

miei troppi Sono mia cara e troppo amari ed il

barbaro Conte n'è la misera fonte: amai l'ingrato.

ei pure amommi, o almen d'amarmi finse ma un anno

Solo estinse in lui la debol fiamma. Stanco, e sazio di

dfin

me lascio la patria per non vedermi più. Venne a Vienna, il

seppi, e in false vesti il seguitai. Gio: finite Lear: oggi sol-

-tanto dopo tre dì che il tuo Caffè frequento io

l'vidi, ed ei me vide incerto è il perfido sulla fi-

-gura mia: vorrei punirlo... vorrei... vor-

" rei ... che affanno, che disordine oh Dei ! io

stessa non so dir quel che vorrei.

Segue l'aria di

D: Kearda

Nro 18.

Flauti

Oboe

Fagotti

Violini

Viole

D. Learda

Larghetto.

dol:

p:

Con Sordini p:

p:

Se mai fu pro = vasti le

p:

SLUB
Wir führen Wissen.
http://di... Semperoper Dresden
...79760622/508
gefördert von der Deutschen Forschungsgemeinschaft DFG

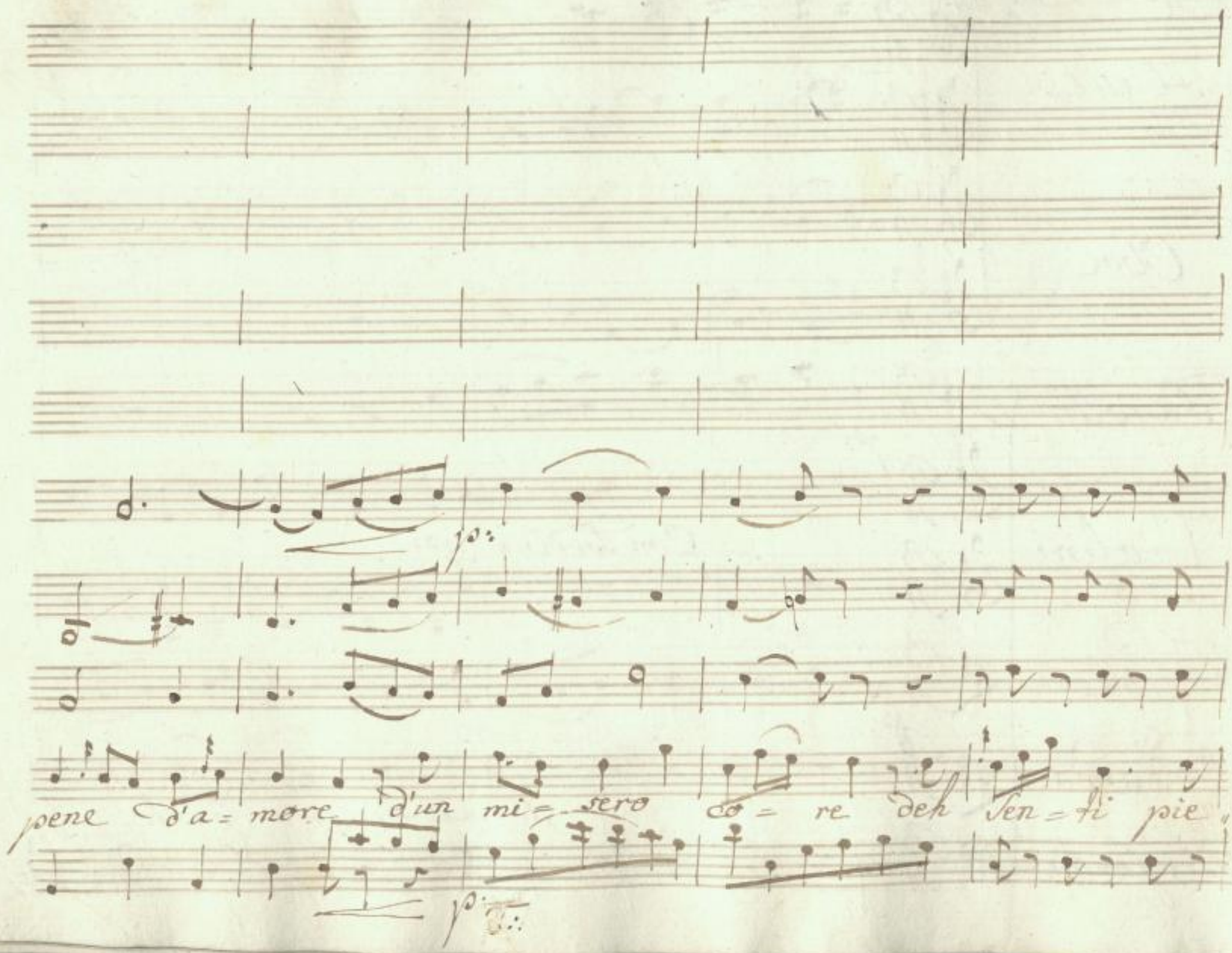

SLUB
Wir führen Wissen.
http://di... Semperoper Dresden
...79760622/509
gefördert von der Deutschen Forschungsgemeinschaft
DFG

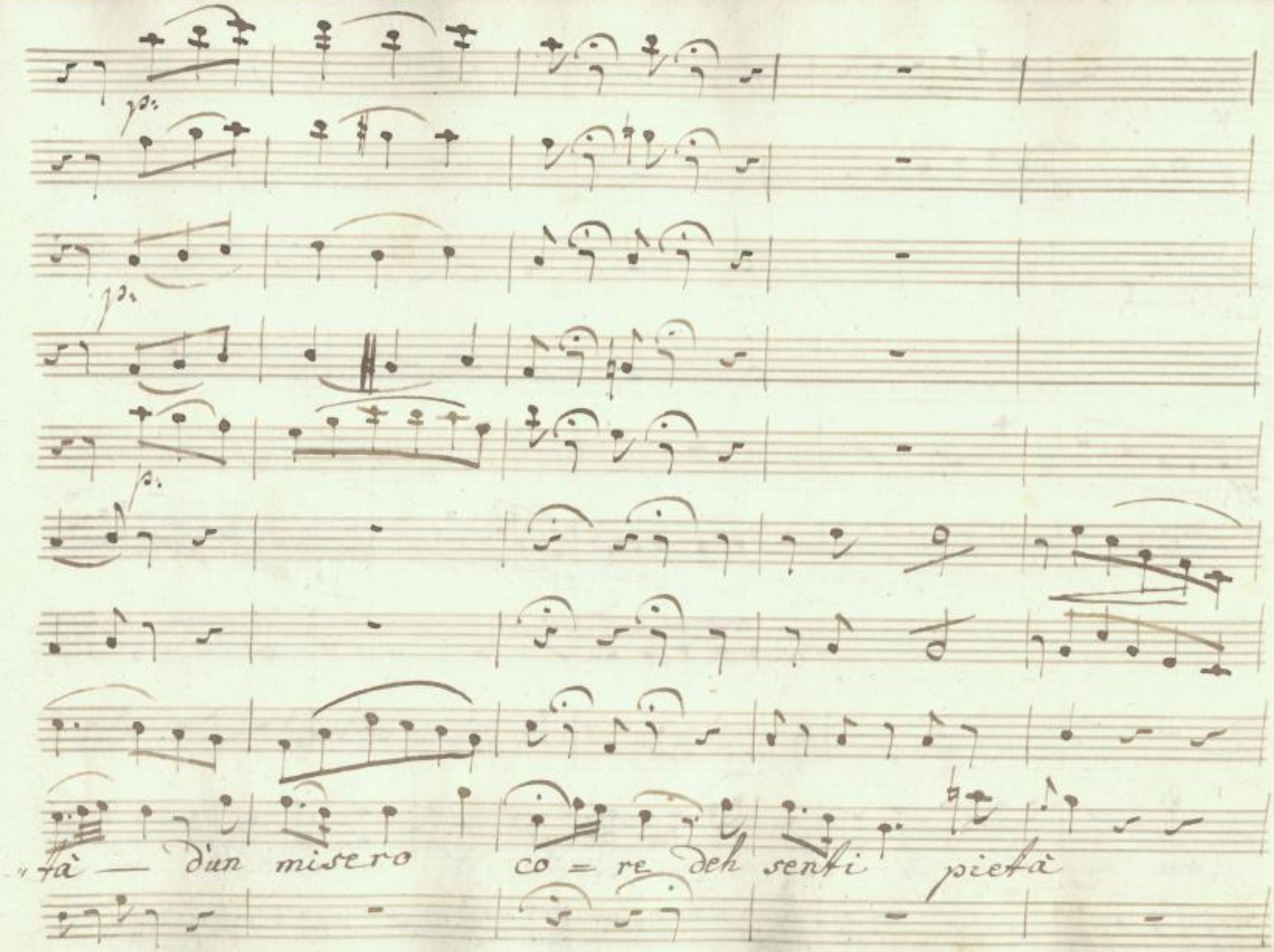

SLUB
Wir führen Wissen.
http://di... Semperoper Dresden
...079760622/510
gefördert von der Deutschen Forschungsgemeinschaft
DFG

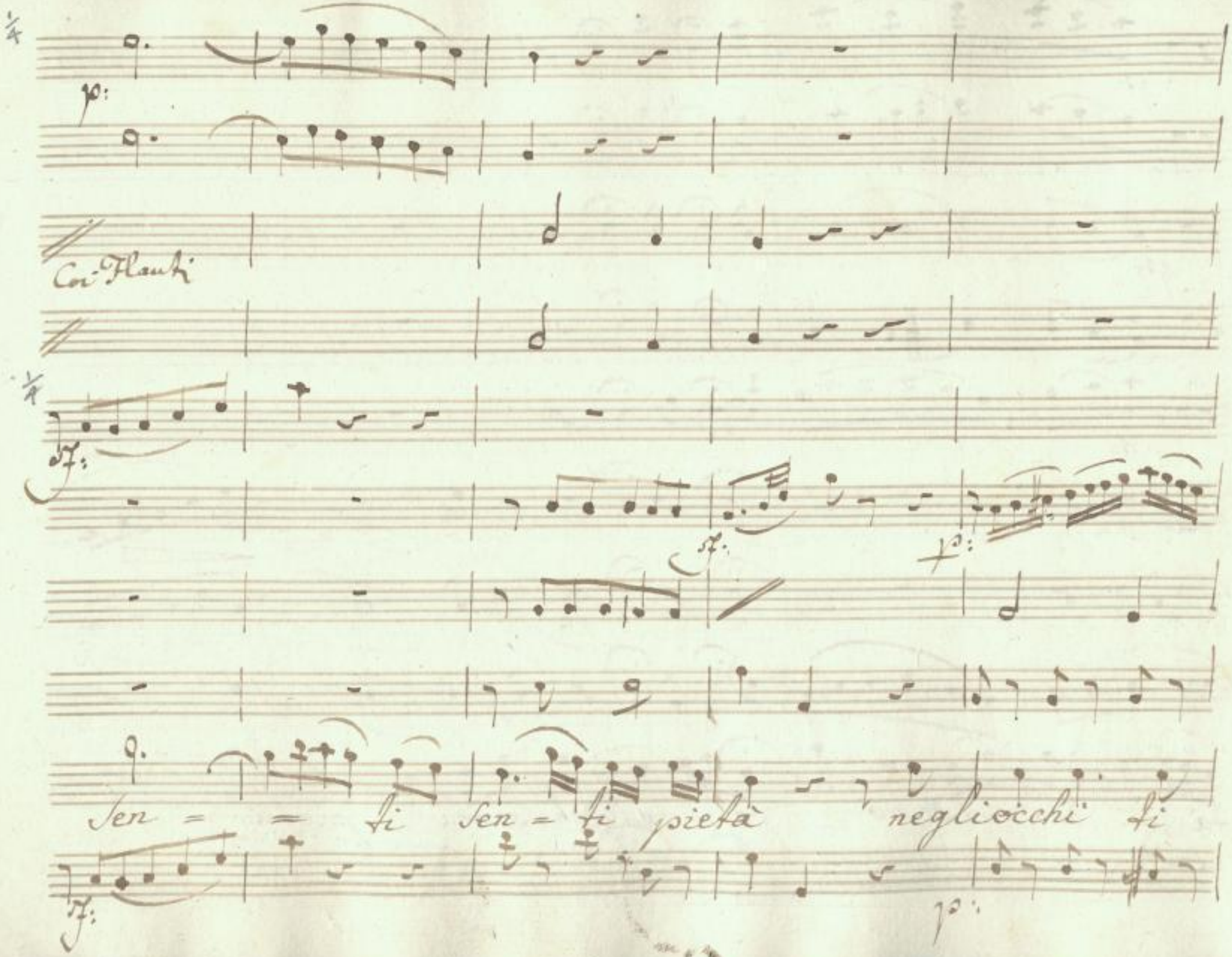

SLUB
Wir führen Wissen.
http://di... Semperoper Dresden
gefördert von der Deutschen Forschungsgemeinschaft
DFG

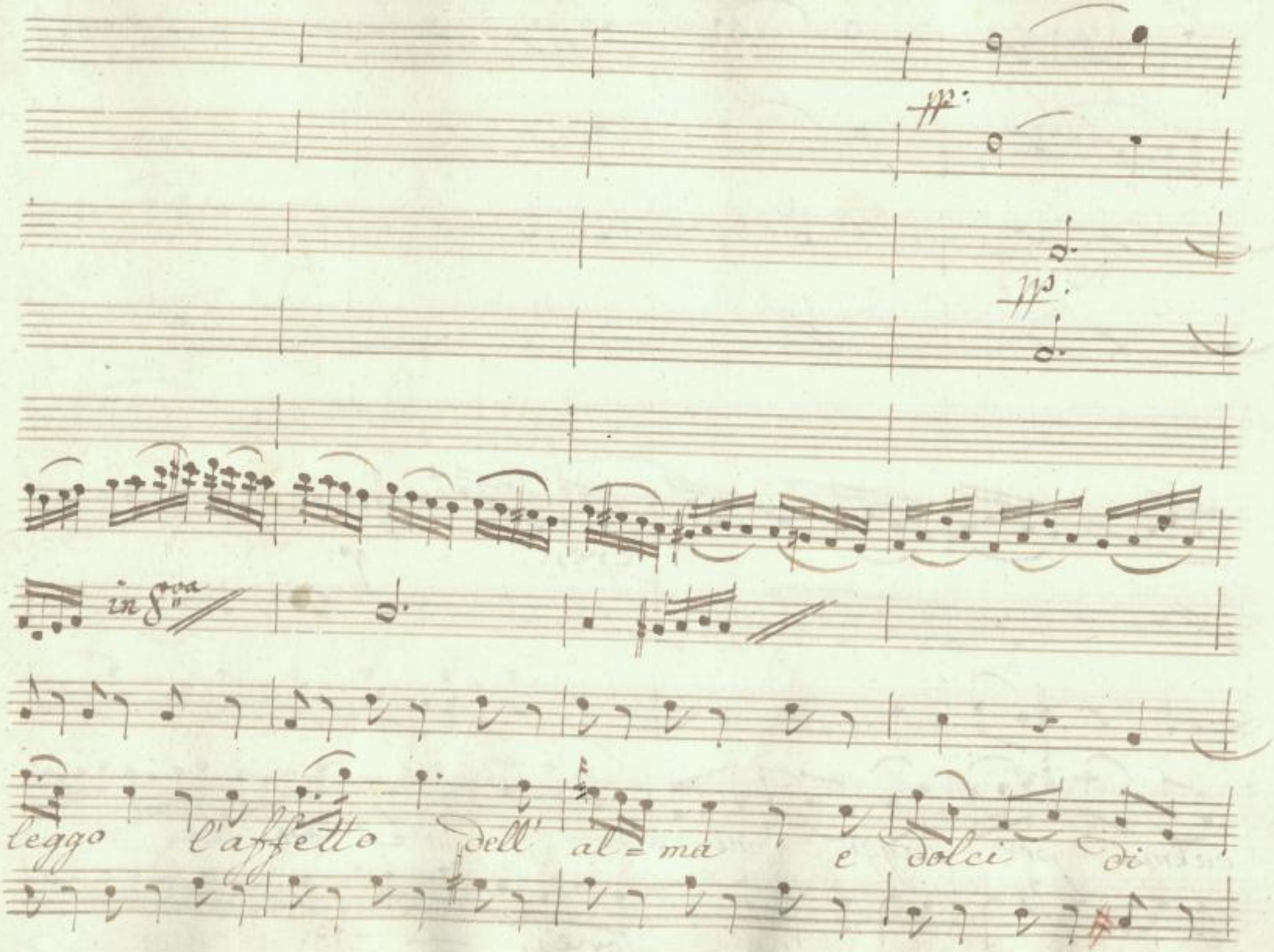

SLUB
Wir führen Wissen.
http://di... Semperoper Dresden
...079760622/512
gefördert von der Deutschen Forschungsgemeinschaft
DFG

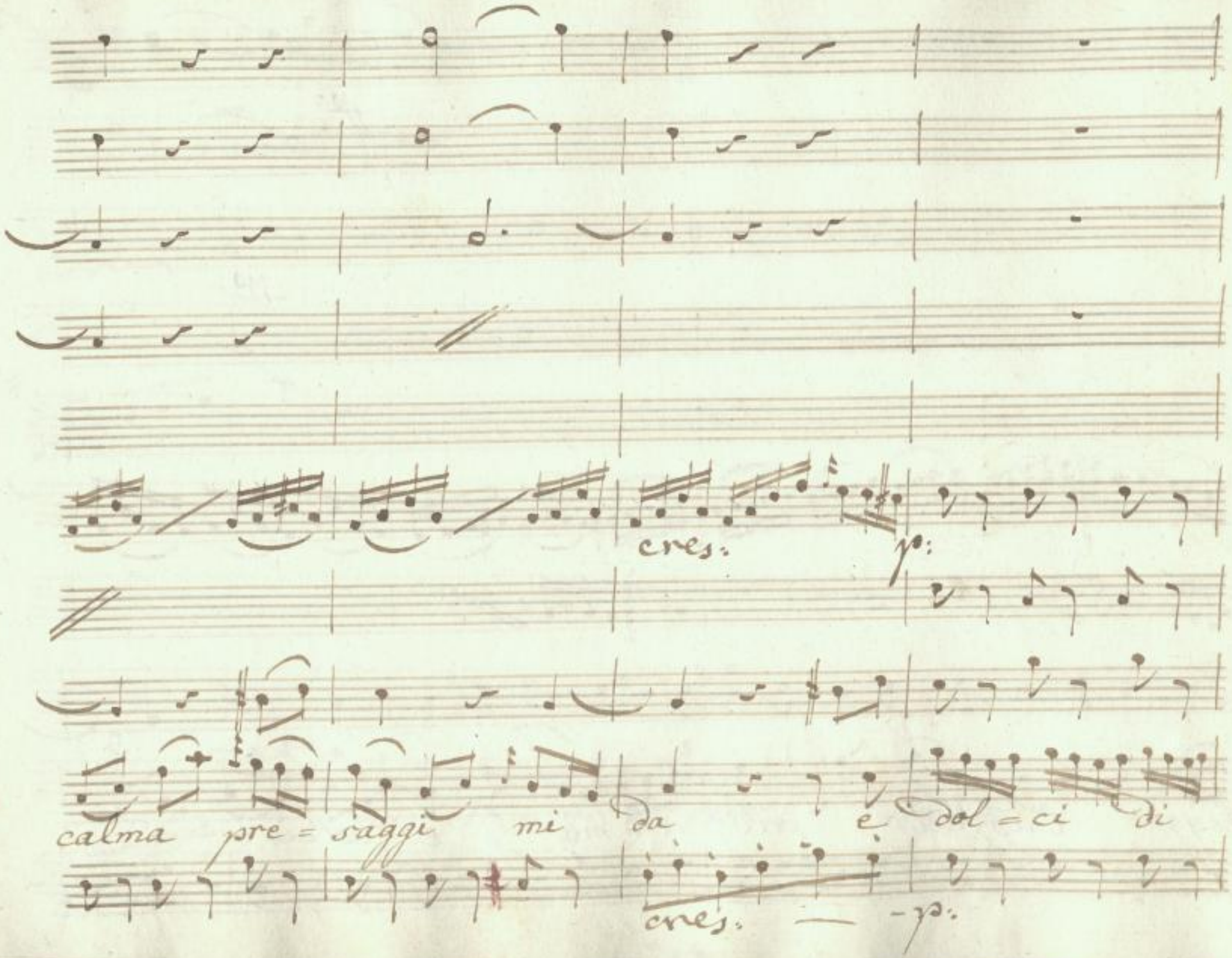

SLUB
Wir führen Wissen.
http://di... Semperoper Dresden
...079760622/513
gefördert von der Deutschen Forschungsgemeinschaft
DFG

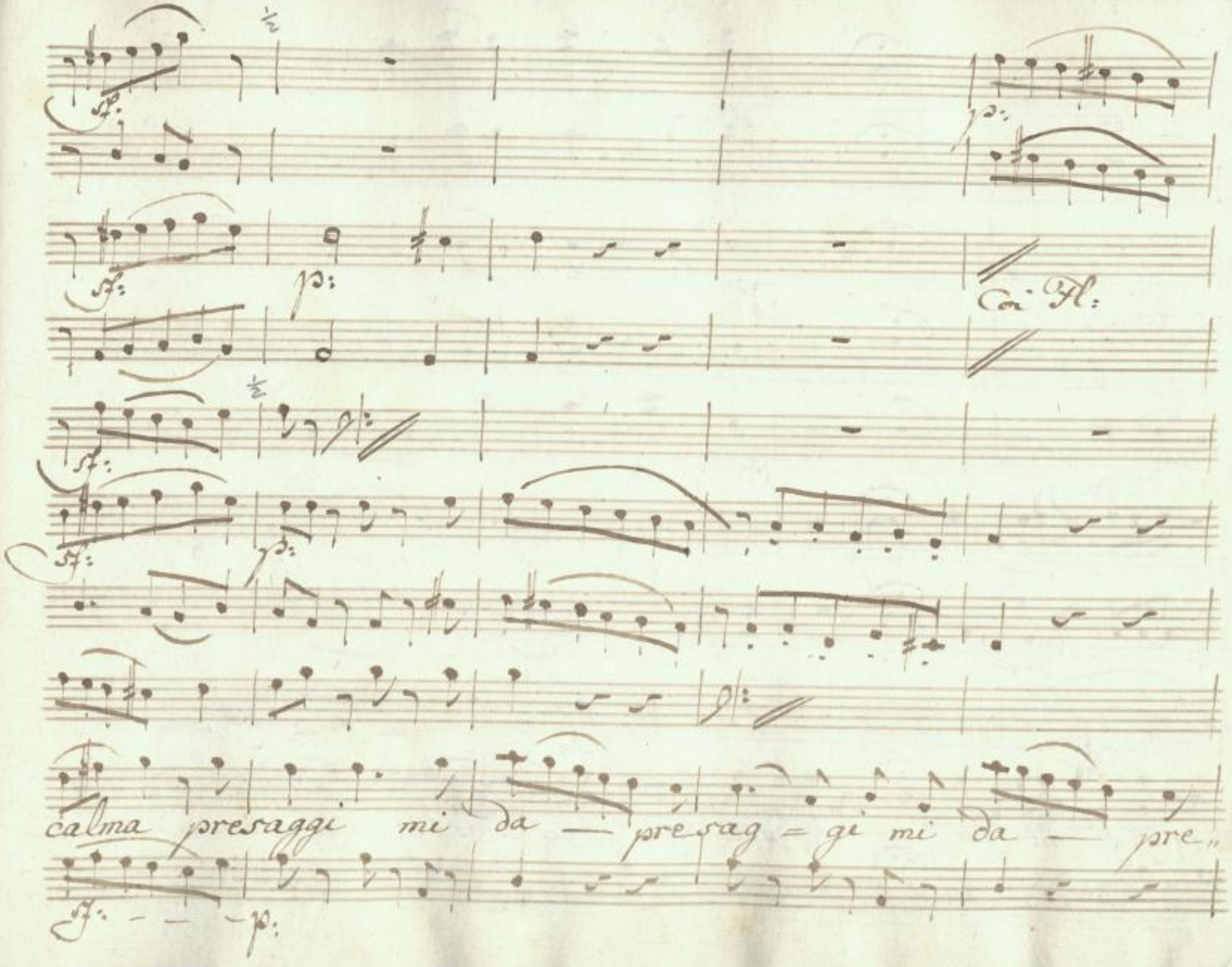

SLUB
Wir führen Wissen.
http://di... Sempereper Dresden
gefördert von der Deutschen Forschungsgemeinschaft
DFG

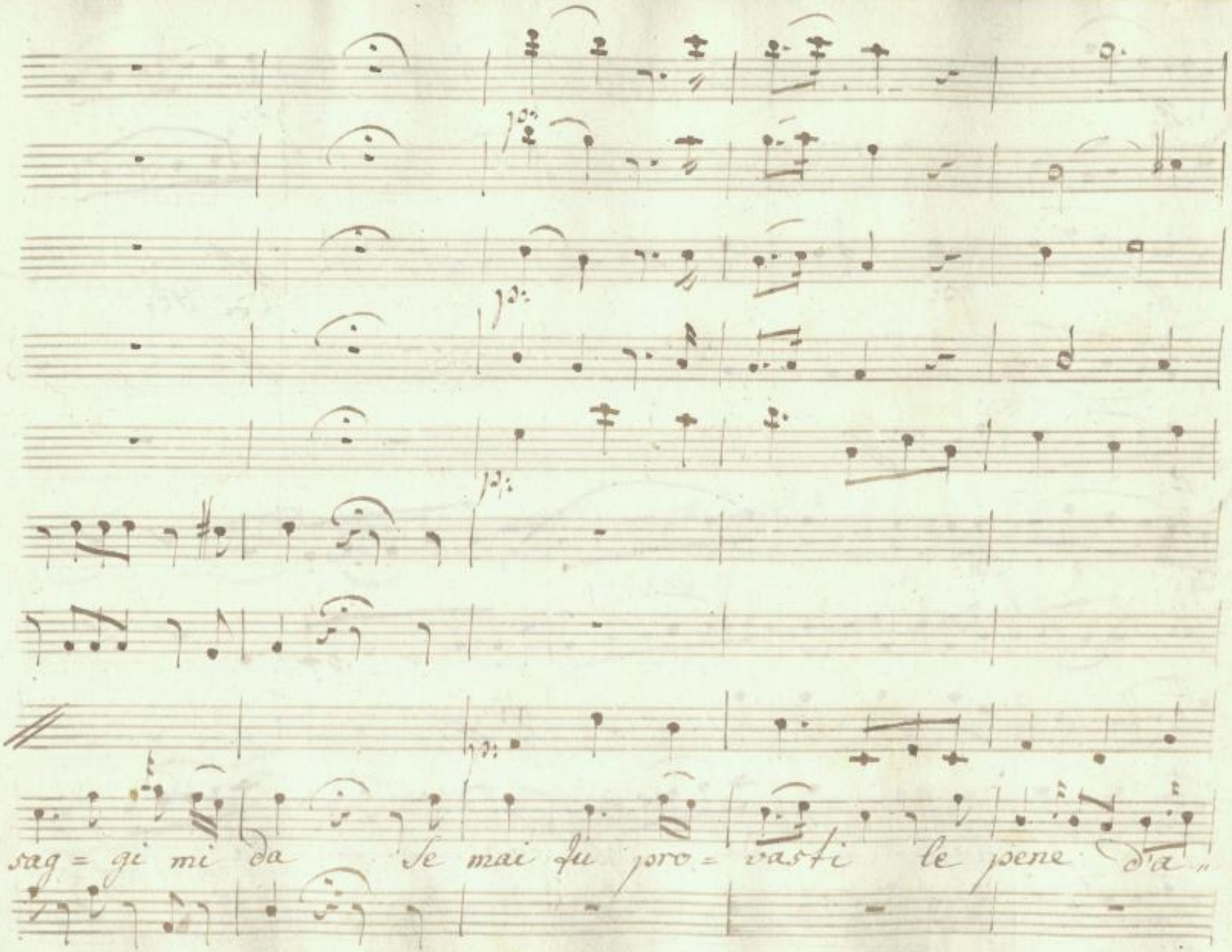

SLUB
Wir führen Wissen.
http://di... Semperoper Dresden
...79760622/515
gefördert von der Deutschen Forschungsgemeinschaft
DFG

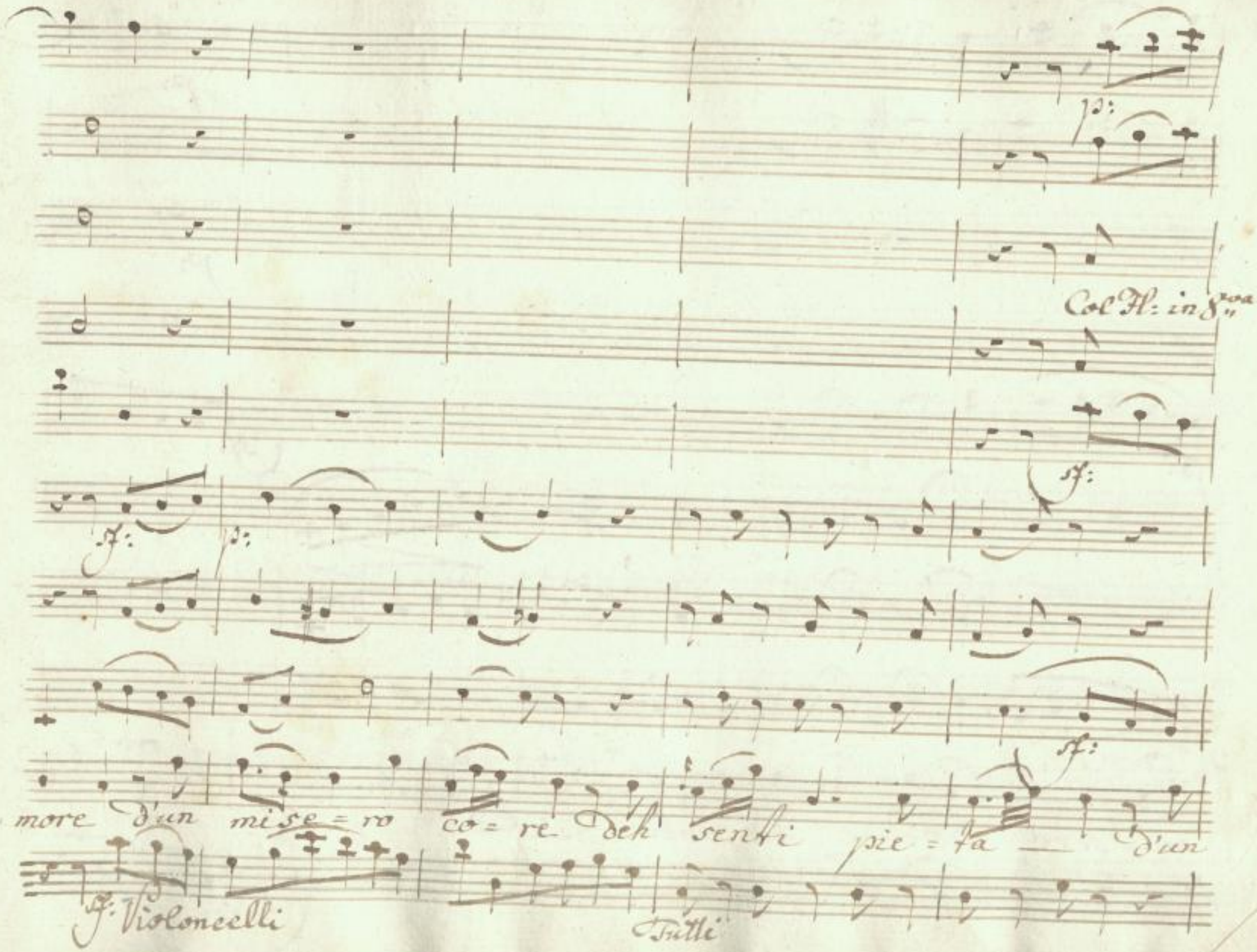

SLUB
Wir führen Wissen.
http://di... Semperoper Dresden
Sempere/id/079760622/516
gefördert von der Deutschen Forschungsgemeinschaft
DFG

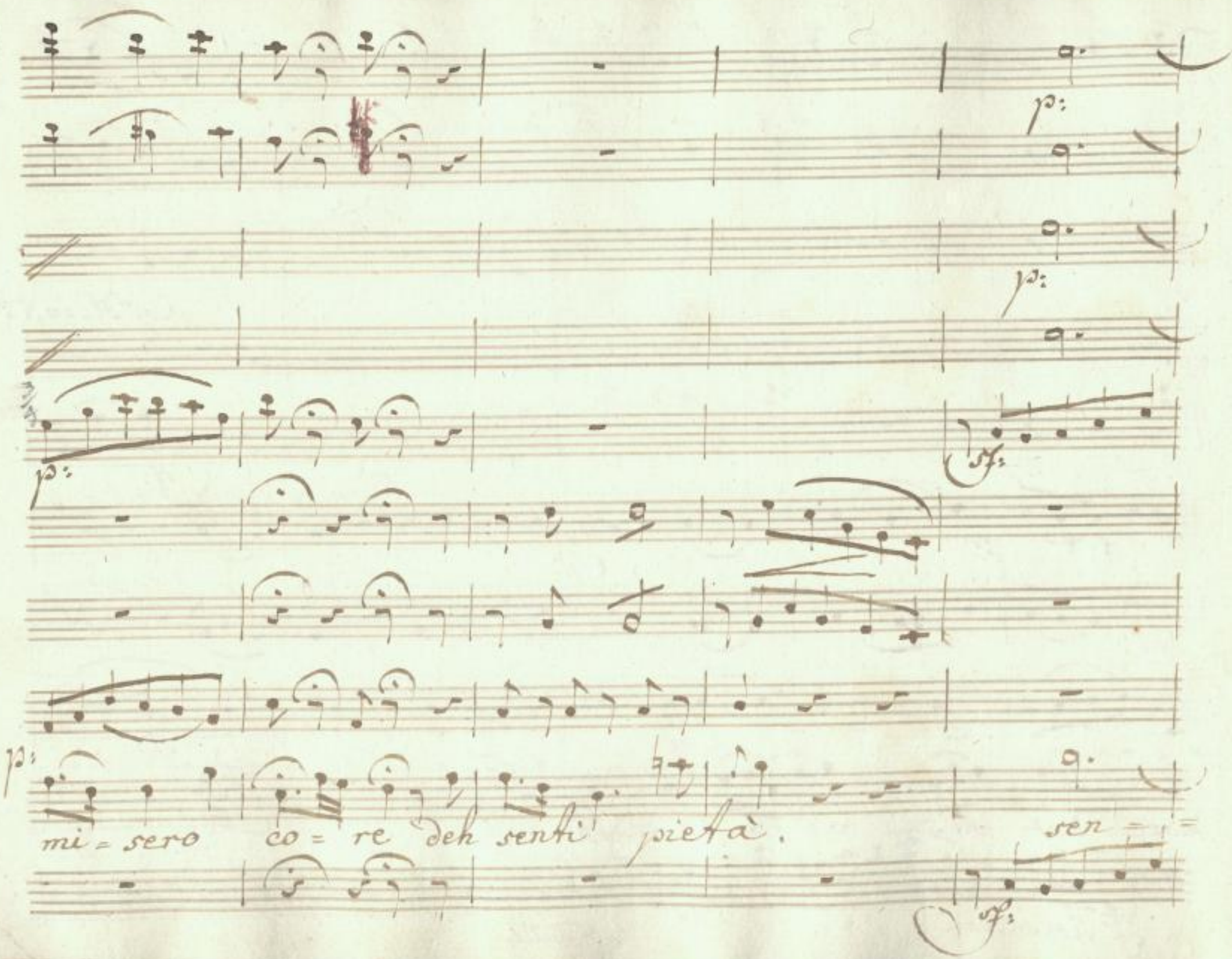

SLUB
Wir führen Wissen.
http://di... 79760622/517
Semperoper
Dresden
gefördert von der
Deutschen Forschungsgemeinschaft
DFG

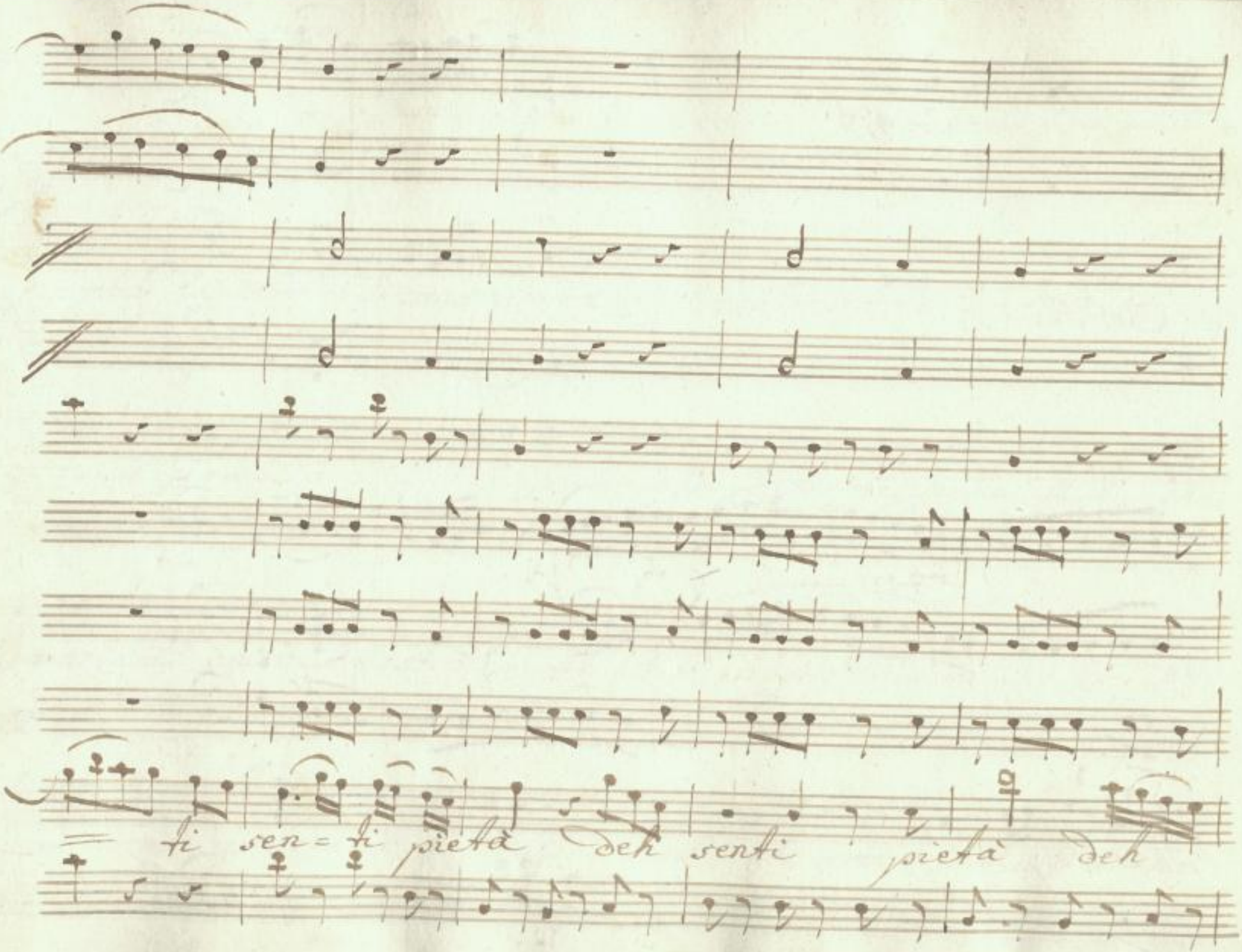

SLUB
Wir führen Wissen.
http://di... Semperoper Dresden
...79760622/518
gefördert von der Deutschen Forschungsgemeinschaft
DFG

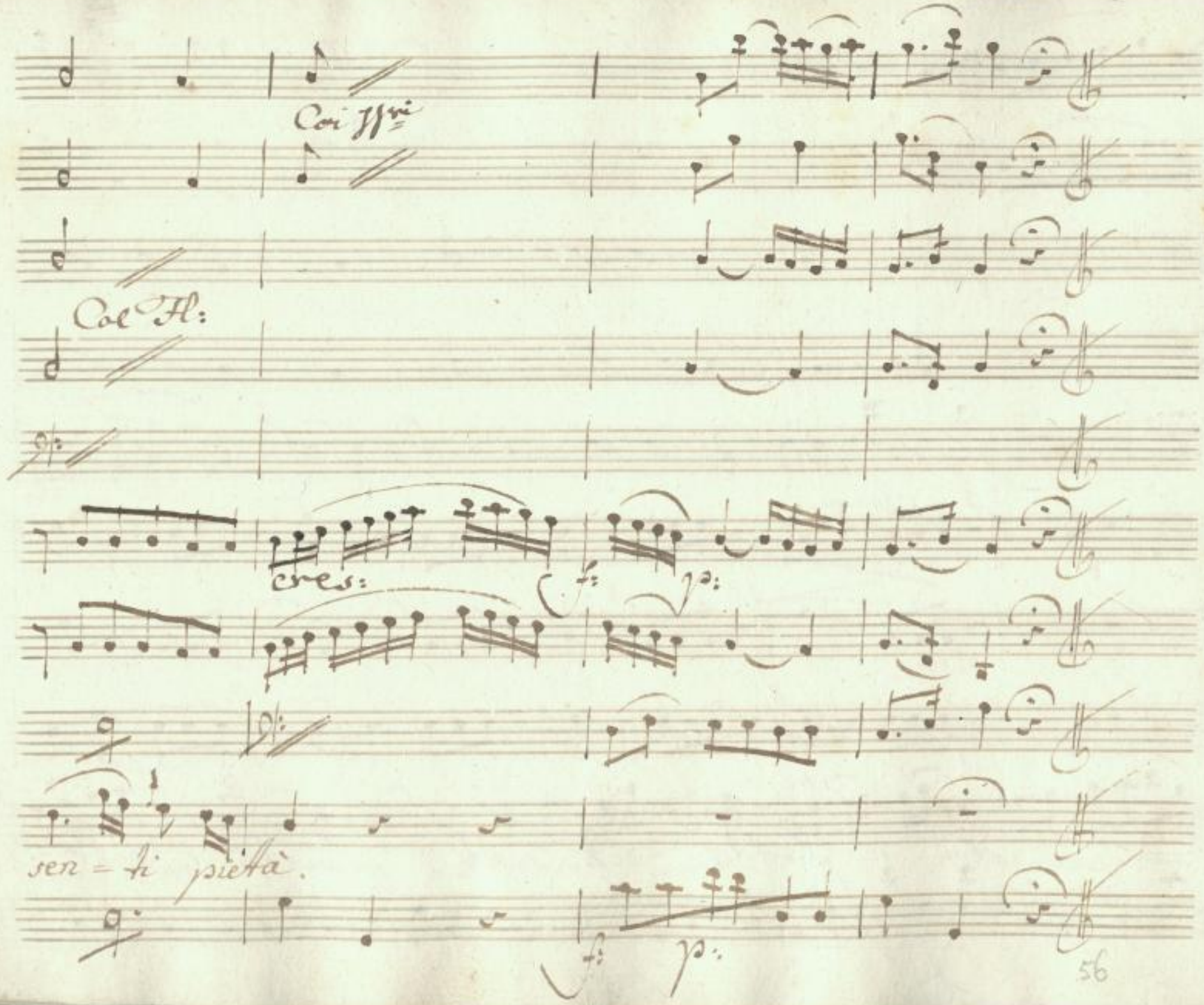

SLUB
Wir führen Wissen.
http://di... Semperoper Dresden
Sempervoper 079760622/519
gefördert von der Deutschen Forschungsgemeinschaft
DFG

Gio:

: Quanto m'intenerisce, e m'interessa quest'a-

mabil fanciulla! consolatevi calmatevi vi prego:

io vi prometto tutta quella assistenza, e quella fede, che

merita il caso vostro: ah Conte iniquo! acconciar io fe

vò come conviene ed acconciar con fe tutto il suo

sesso. Giungesti in bone mani. Cara la mia Sig-

-nora Scellerato! Boccon si deli-cato dav-

Lear:

-ver non merita vi Il Cielo premi la bon-

-tà ch'ai per me.

in Cadenza.

Segue Recit.vo Coi Strom.

N.ro 19.

Corni in Eb.

Clarinetti in B.

Fagotti

in Cad:

Violini

Viole

Rubino.

Allegro.

Numi possenti! ho visto, o m'ingan„

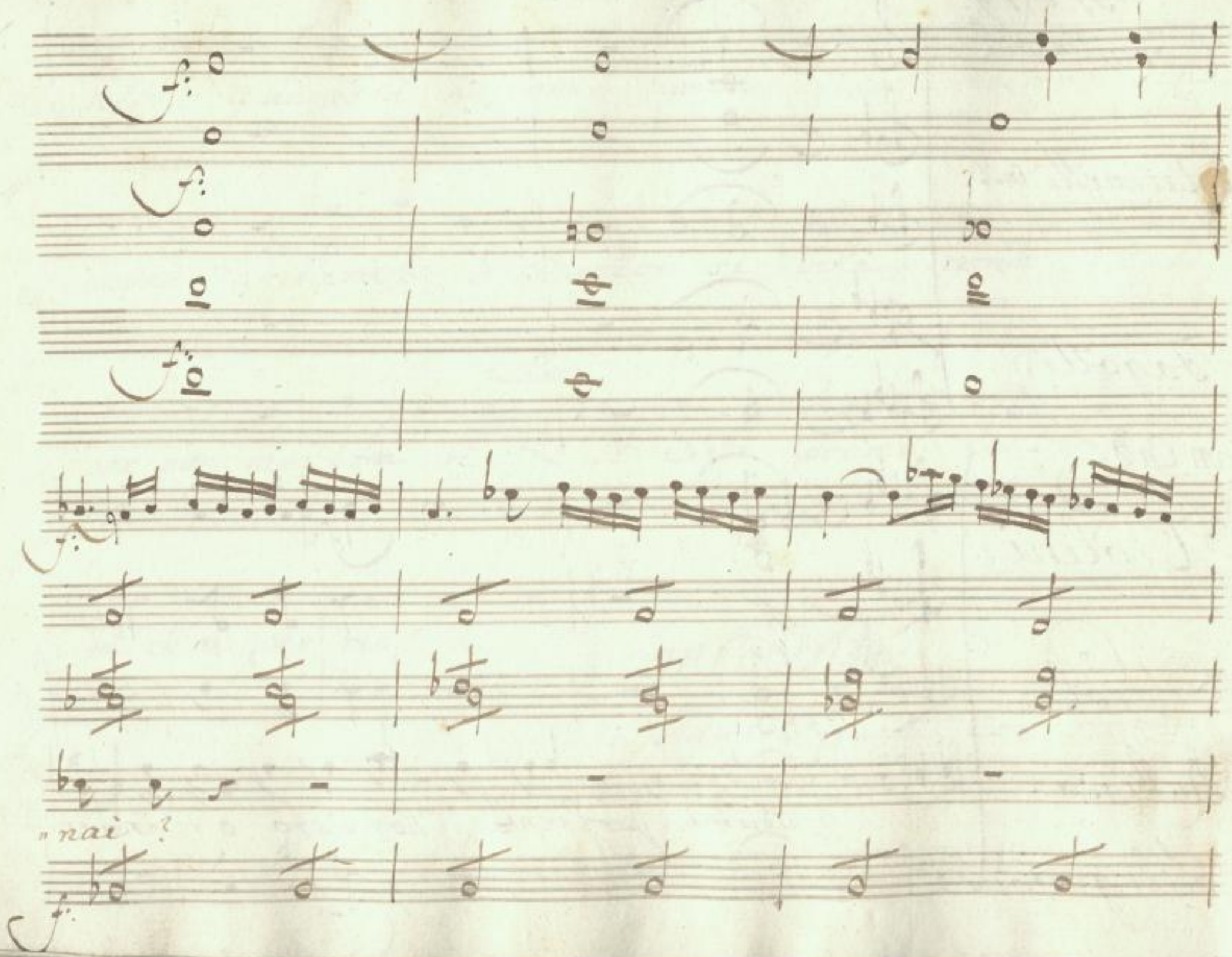

SLUB
Wir führen Wissen.
http://di... Semperoper Dresden
...79760622/523
gefördert von der Deutschen Forschungsgemeinschaft
DFG

perfi = da è questa l'onestà che tu vanti, è questo il

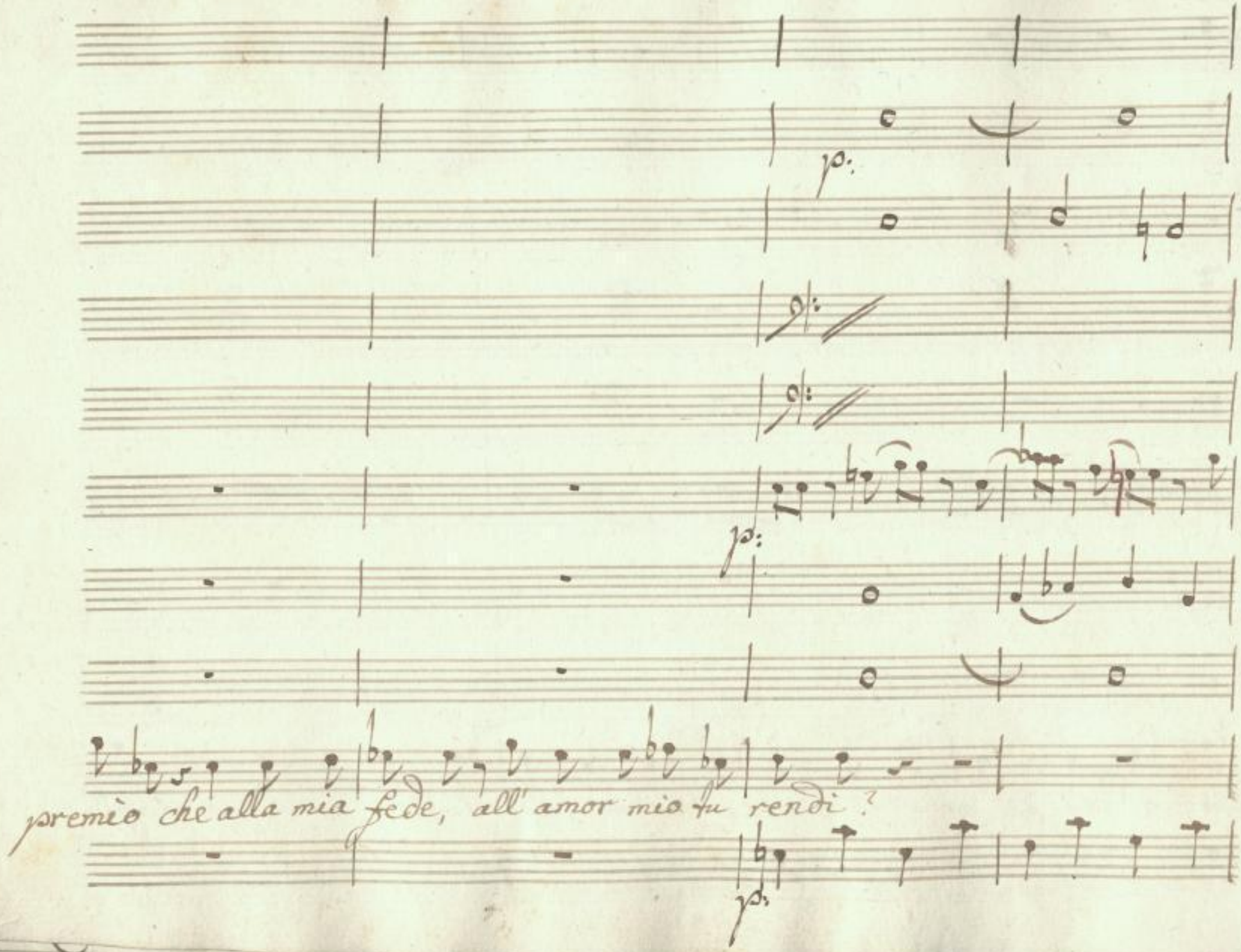

SLUB
Wir führen Wissen.
http://di... Semperoper Dresden
...79760622/525
gefördert von der Deutschen Forschungsgemeinschaft
DFG

prendi barbara prendi questa insegna infelice della

SLUB
Wir führen Wissen.
http://di... Semperoper Dresden
...079760622/526
gefördert von der Deutschen Forschungsgemeinschaft
DFG

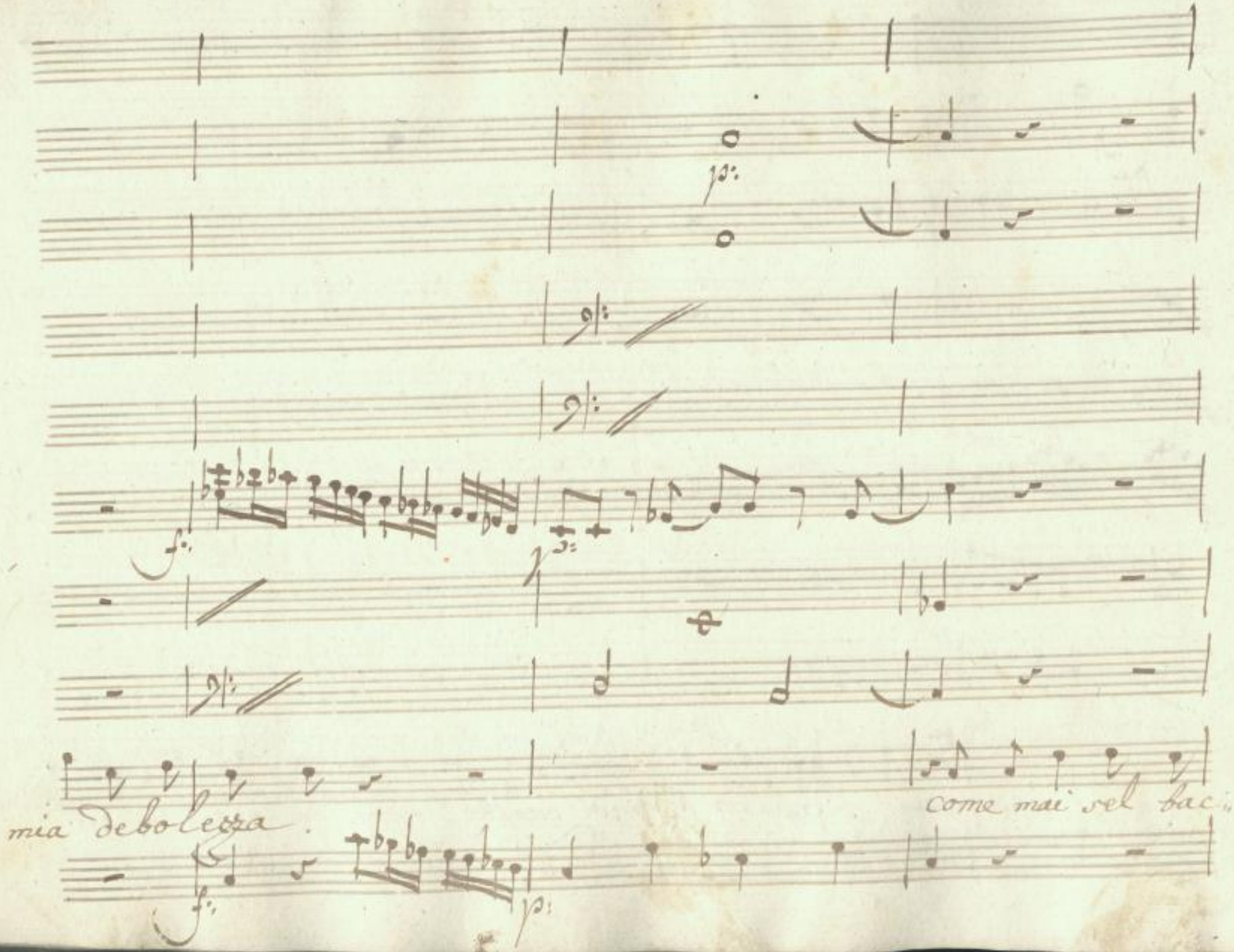

SLUB
Wir führen Wissen.
http://di... Sempereper
Dresden
gefördert von der
Deutschen Forschungsgemeinschaft
DFG

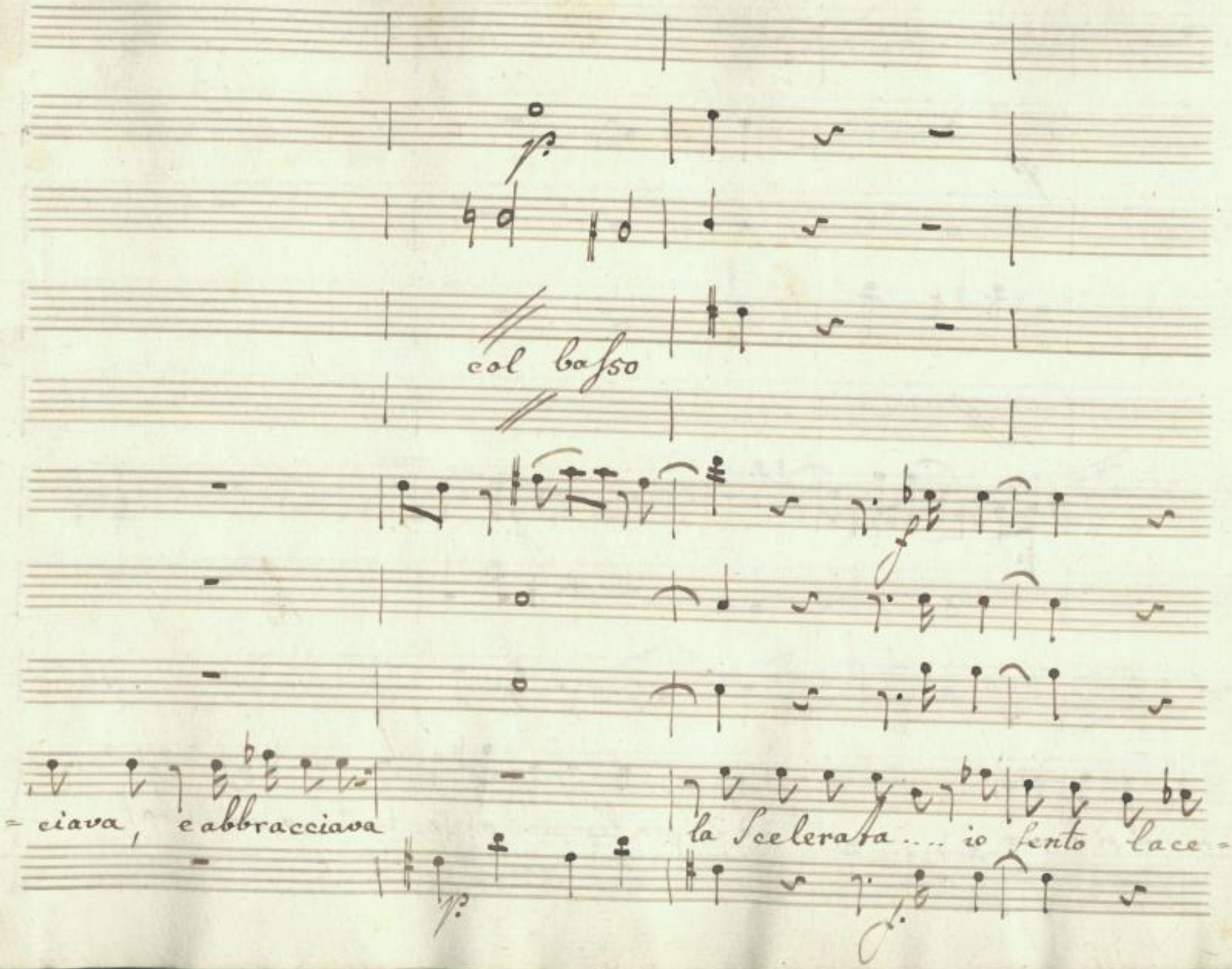

SLUB
Wir führen Wissen.
http://di... Semperoper Dresden
Sempervoper 079760622/528
gefördert von der Deutschen Forschungsgemeinschaft
DFG

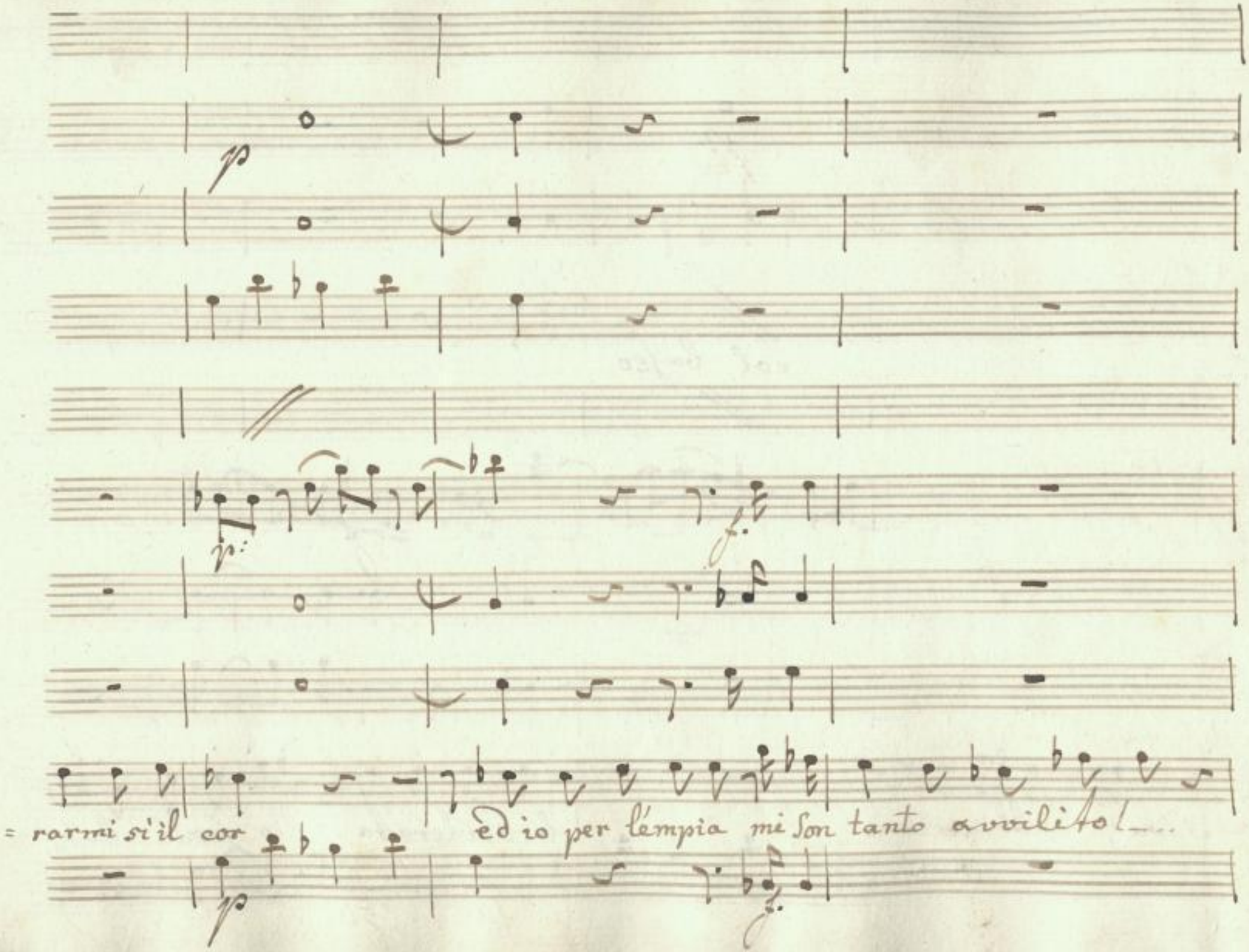

SLUB
Wir führen Wissen.
http://di... Semperoper Dresden
Sempere/id/379760622/529
gefördert von der Deutschen Forschungsgemeinschaft
DFG

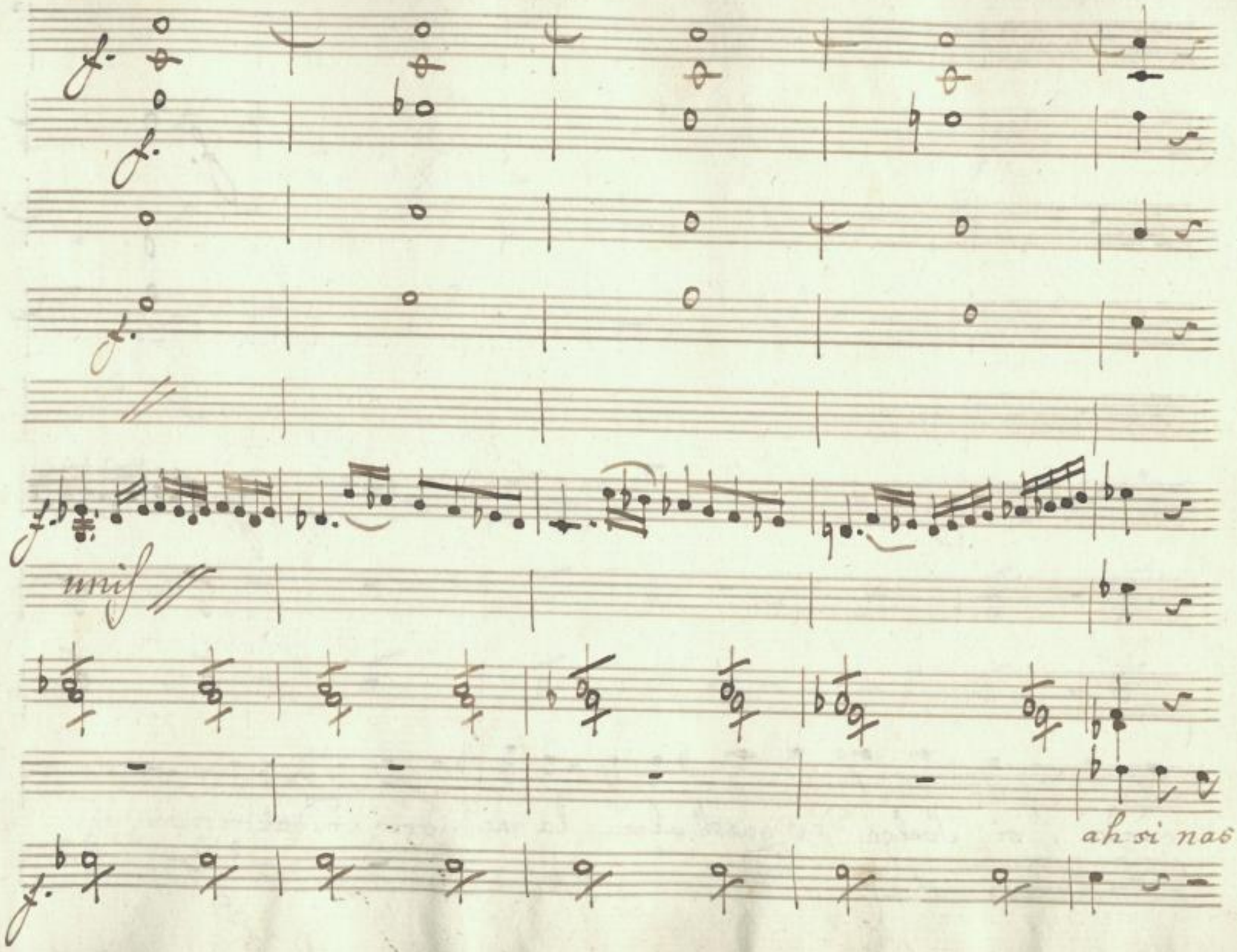

SLUB
Wir führen Wissen.
http://di... Semperoper Dresden
...79760622/530
gefördert von der Deutschen Forschungsgemeinschaft
DFG

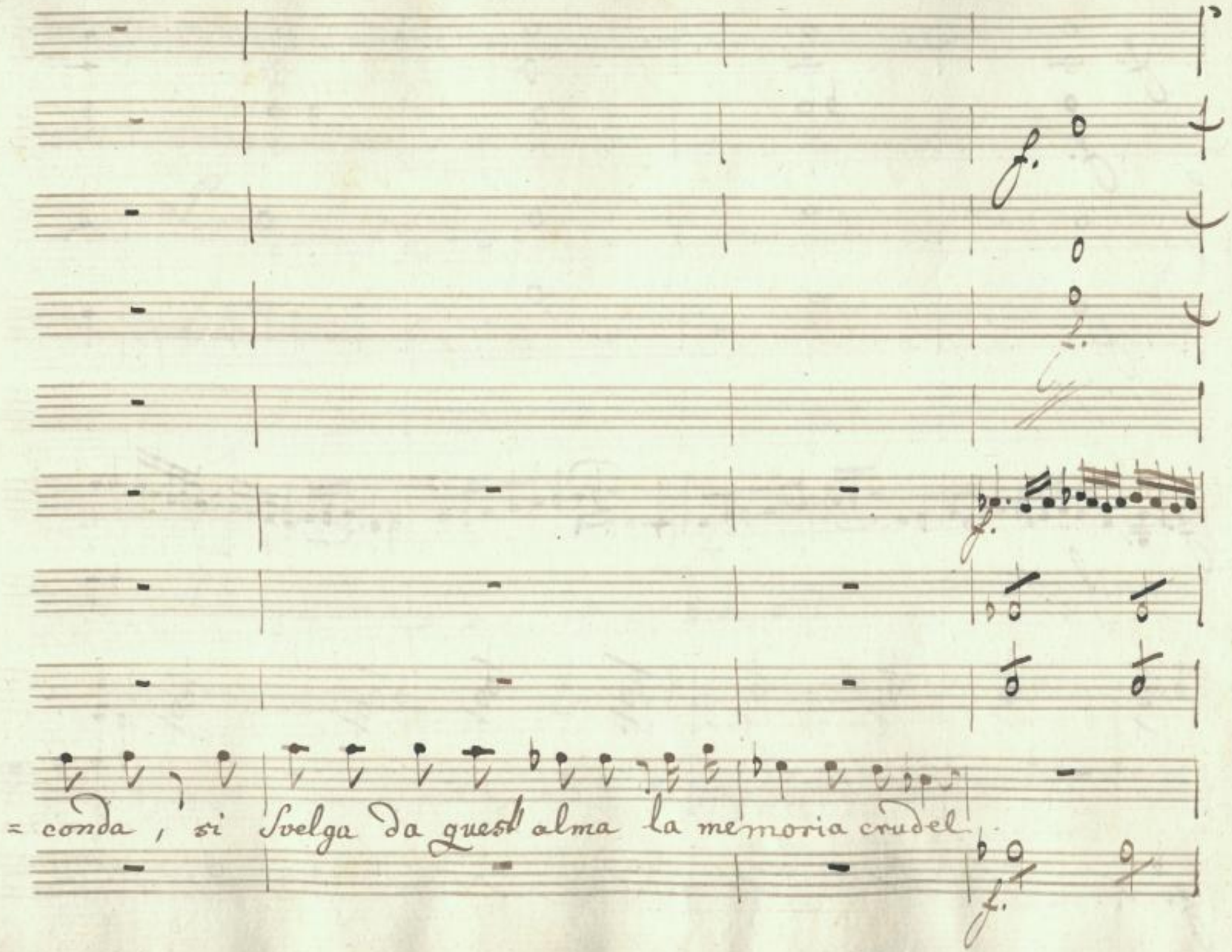

SLUB
Wir führen Wissen.
http://di... Semperoper Dresden
...79760622/531
gefördert von der Deutschen Forschungsgemeinschaft
DFG

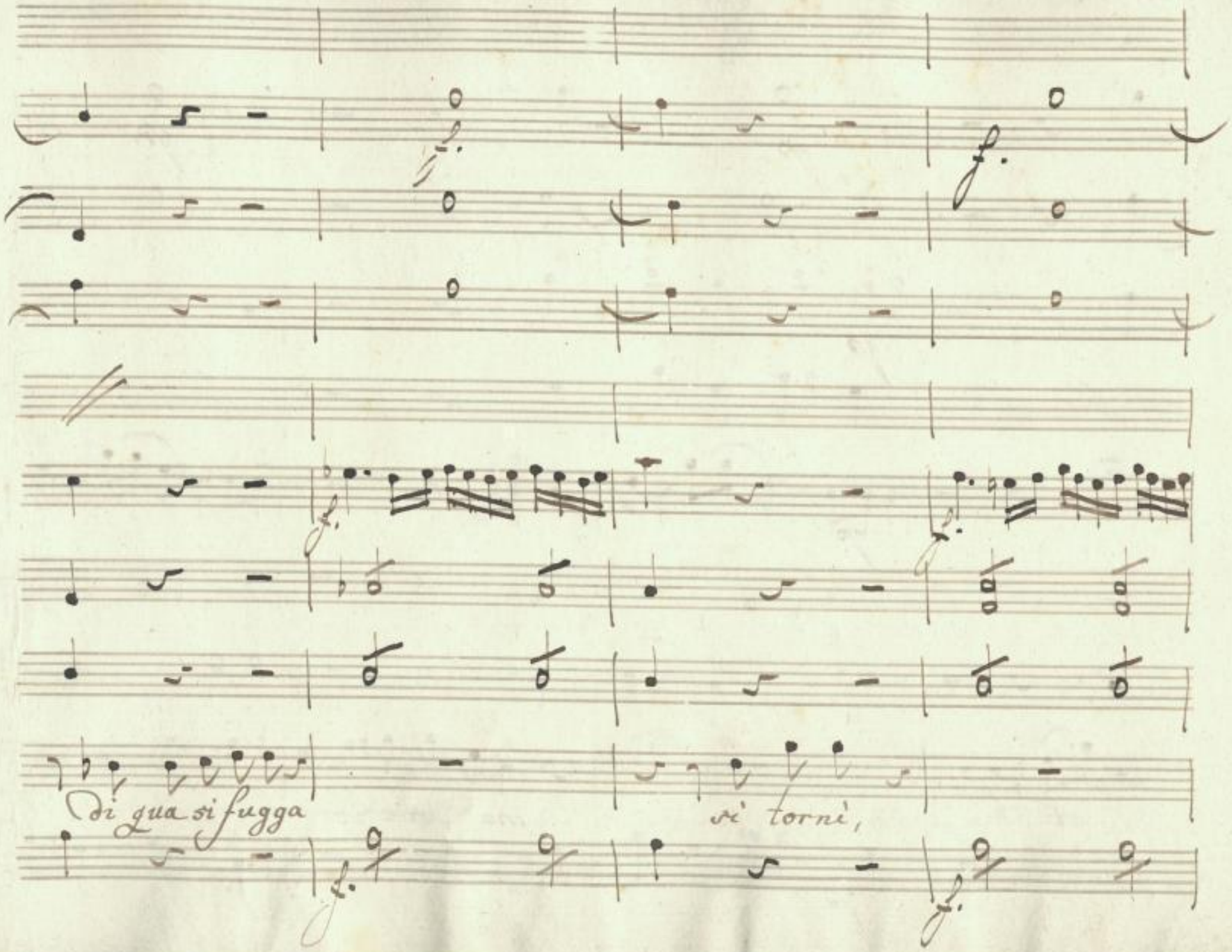

SLUB
Wir führen Wissen.
http://di... Semperoper Dresden
Sempervoper 079760622/532
gefördert von der Deutschen Forschungsgemeinschaft
DFG

col basso

oh Dei

ma dove fornar deggio?

SLUB
Wir führen Wissen.
http://digital.slub-dresden.de/id479760622/533
Semperoper Dresden
gefördert von der Deutschen Forschungsgemeinschaft DFG

forse avrò pace altrove

Segue l'aria

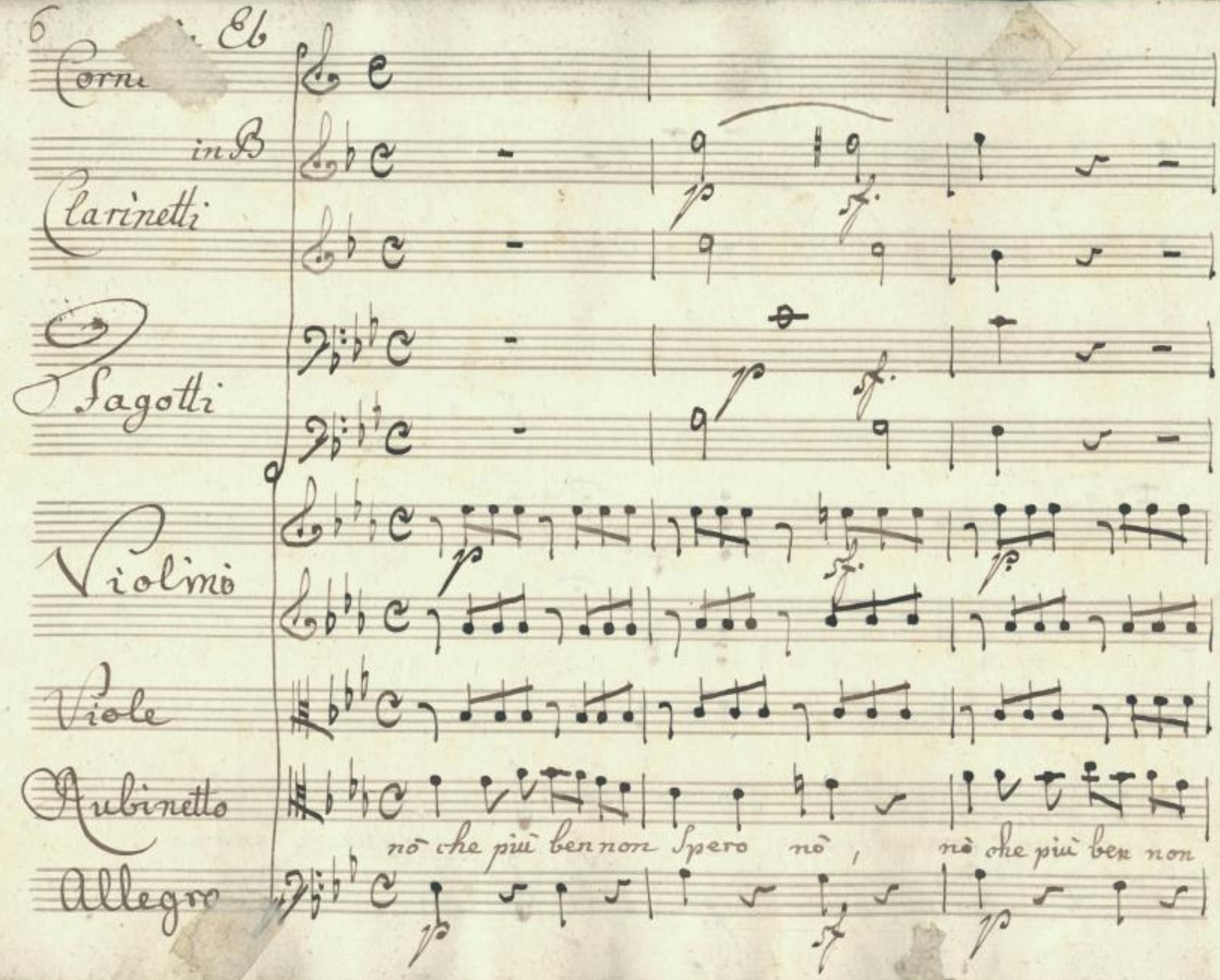

SLUB
Wir führen Wissen.
http://di... Semperoper Dresden
...979760622/535
gefördert von der Deutschen Forschungsgemeinschaft
DFG

Violini

pia.

sfr

Oboe.

pia.

sfr

Clarinetti

sfr

Corni

pia.

Fagotti

Viole

for.

Rubinetto

No che più ben non spero già tutto oh Dio per dei

Bassi

sfor.

Largo

SLUB
Wir führen Wissen.
http://di... Semperoper Dresden
gefördert von der Deutschen Forschungsgemeinschaft DFG

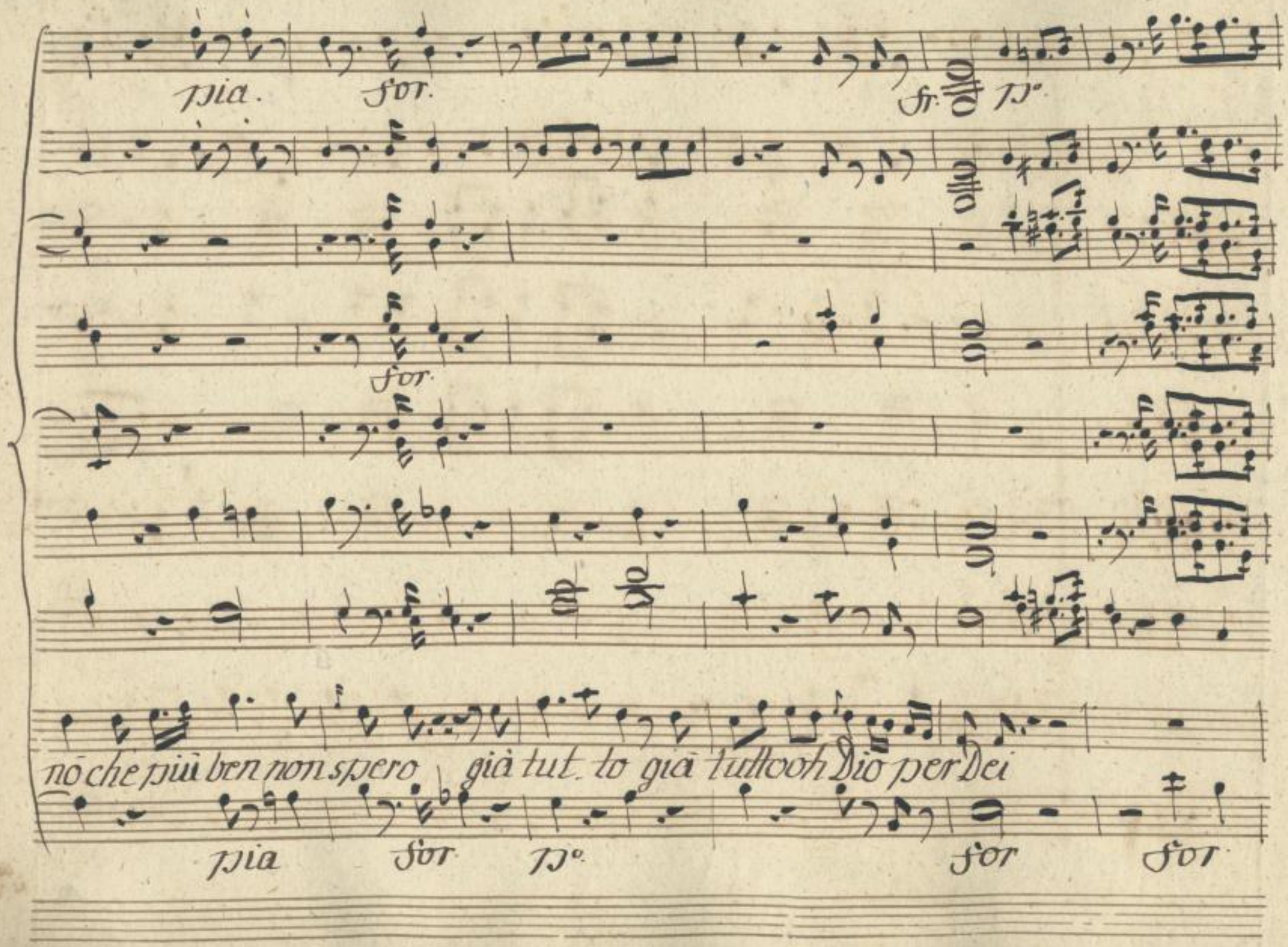

SLUB
Wir führen Wissen.
http://di... Semperoper Dresden
gefördert von der Deutschen Forschungsgemeinschaft
DFG

sfr

pia

p°

p°

fr.

sfr

for

Sazia de pianti miei l'ingrata l'ingra - ta almen sara si

pia

for.

pia

SLUB
Wir führen Wissen.
http://di... Semperoper Dresden
...79760622/538
gefördert von der Deutschen Forschungsgemeinschaft
DFG

pia. ass for D° cresc.

pia. ass. for pia. ass cresc.

for.

for

Nò che più ben non spero già tutto ò Dio per Dei già tutto ò Dio

pia. cresc.

for

Po

for

Dio per de. i saziadè pianti miei l'ingrata omai sarà l'ingrata

for pia. for for

SLUB
Wir führen Wissen.
http://di... Semperoper Dresden
...79760622/540
gefördert von der Deutschen Forschungsgemeinschaft
DFG

for pia

Po for Po

Solo

Po

Po

Po for Po

saziadè pianti miei lingra -- ta o ma. i sarà.

pia for Po

SLUB Wir führen Wissen. http://di... Semperoper Dresden 079760622/541 gefördert von der Deutschen Forschungsgemeinschaft DFG

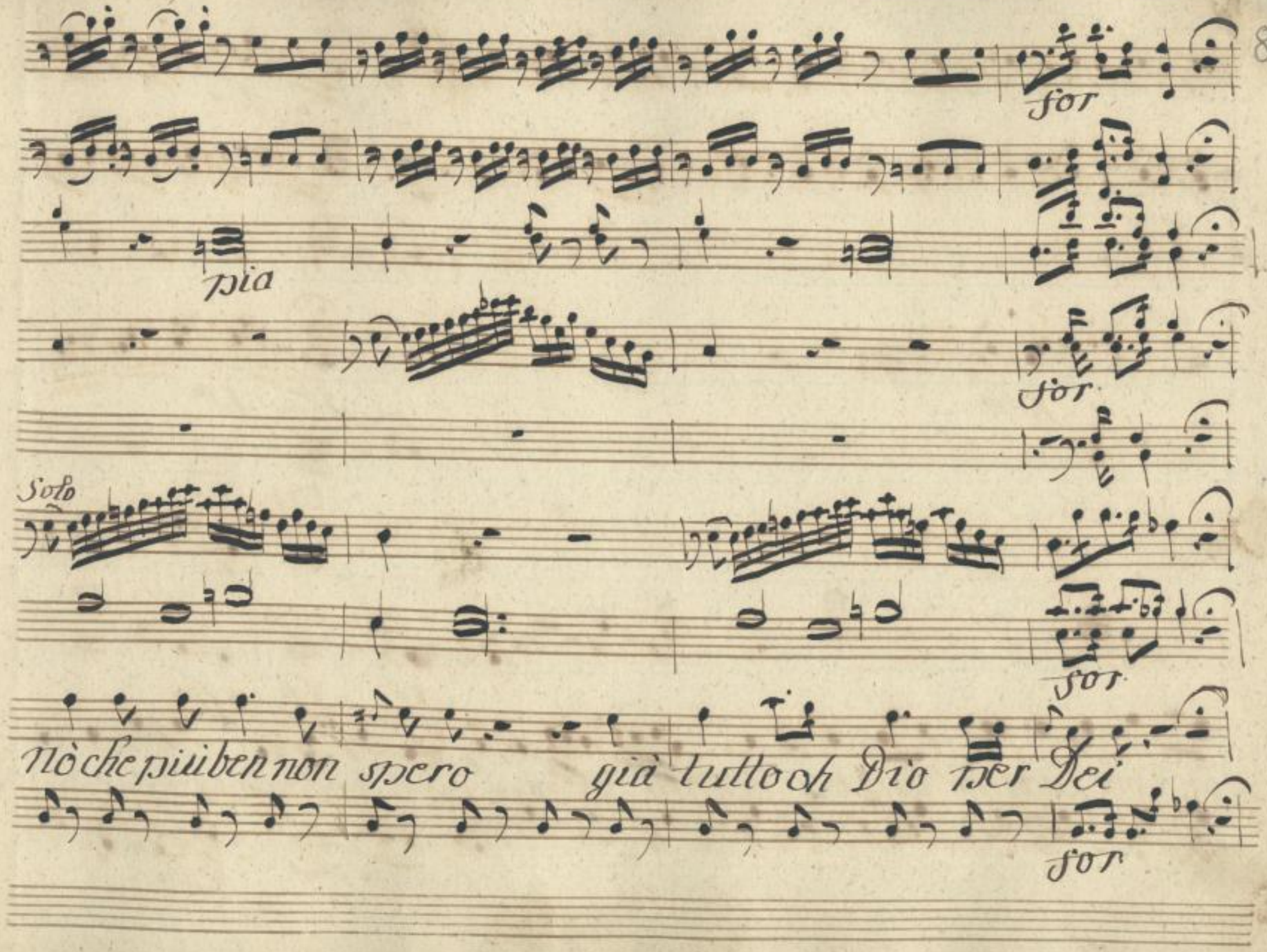

SLUB
Wir führen Wissen.
http://dig... Semperoper Dresden
gefördert von der Deutschen Forschungsgemeinschaft
DFG

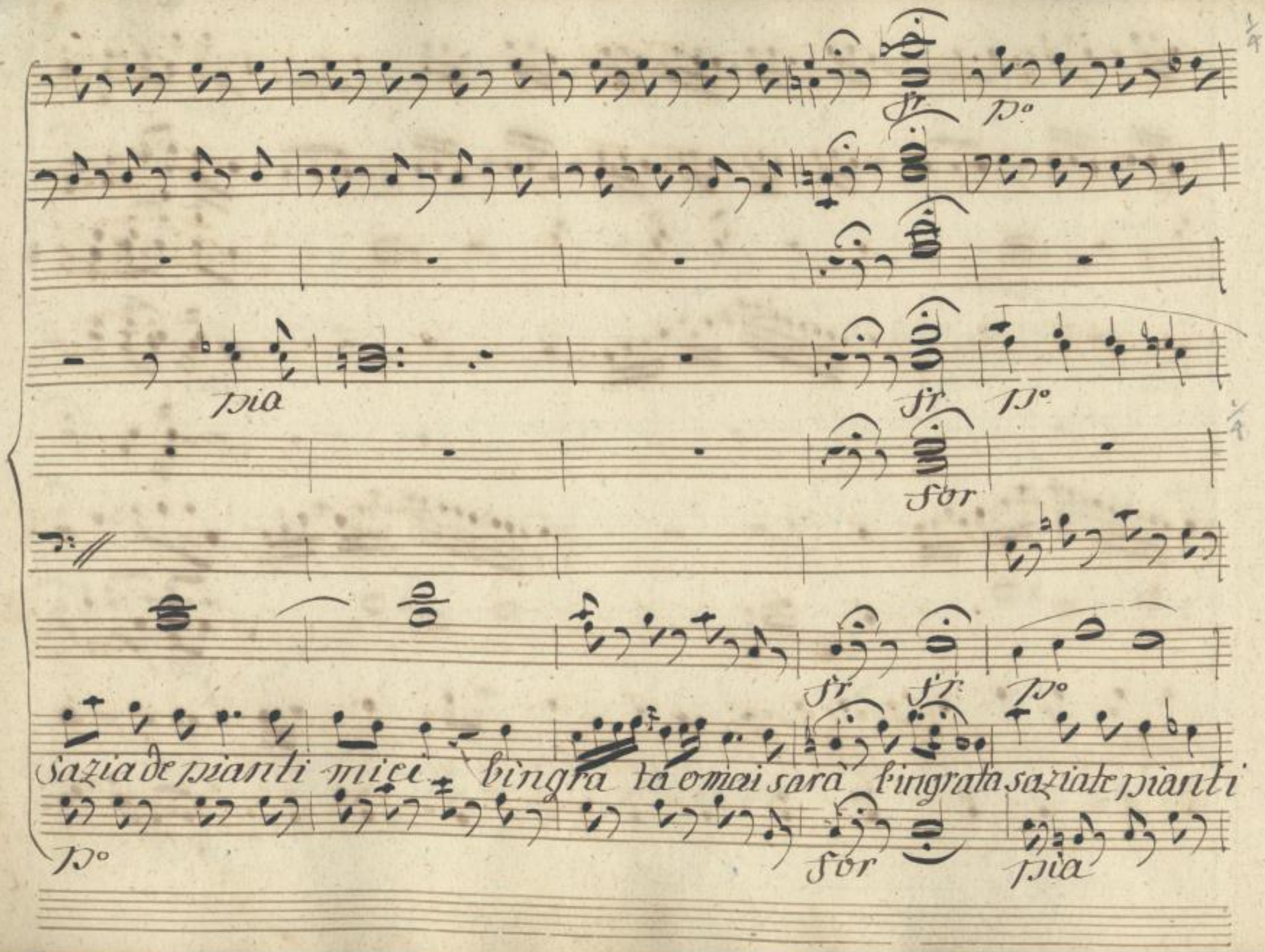

SLUB
Wir führen Wissen.
http://di... Sempereper Dresden
Sempereper
Dresden
gefördert von der
Deutschen Forschungsgemeinschaft
DFG

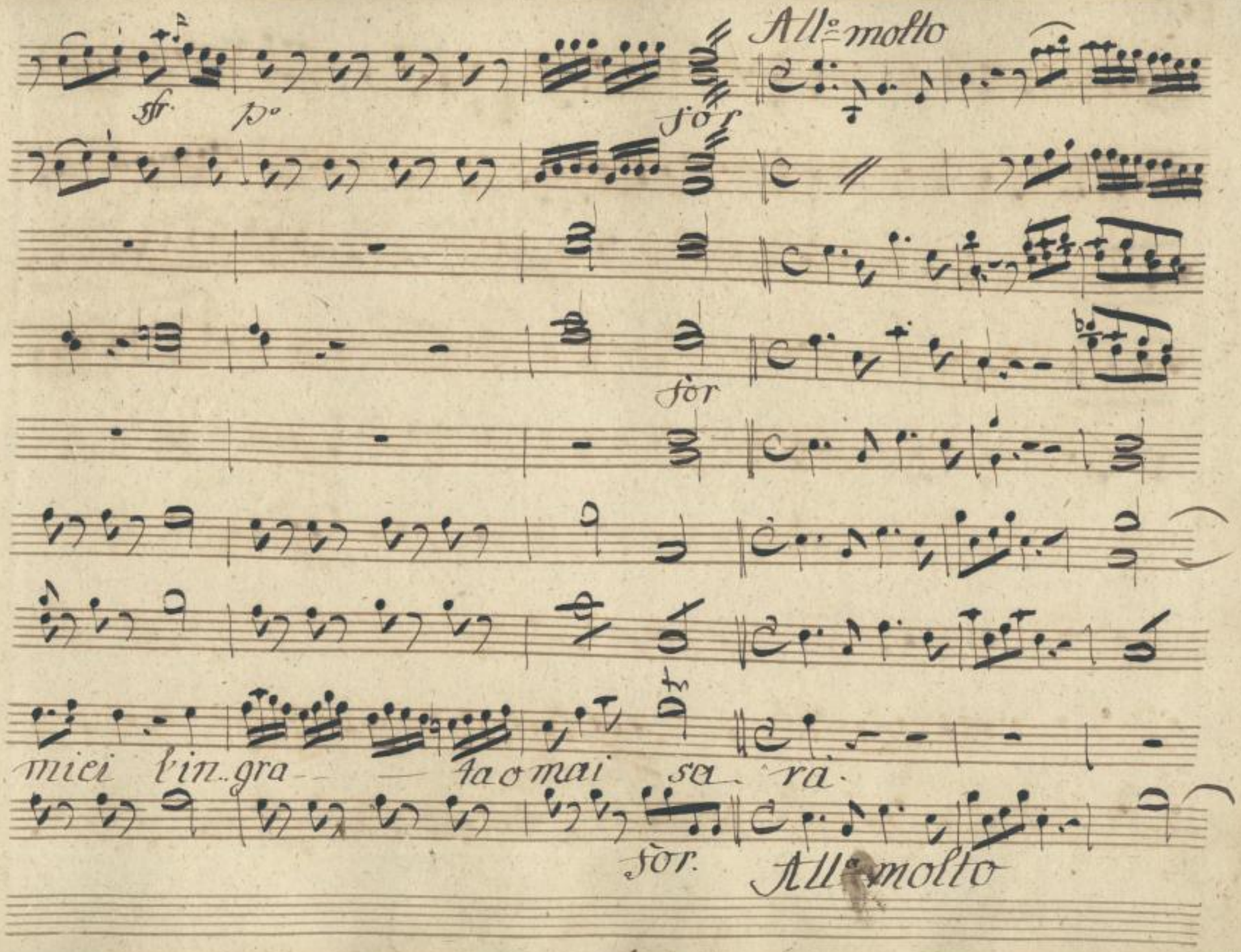

SLUB
Wir führen Wissen.
http://di... Semperoper Dresden
...079760622/544
gefördert von der Deutschen Forschungsgemeinschaft
DFG

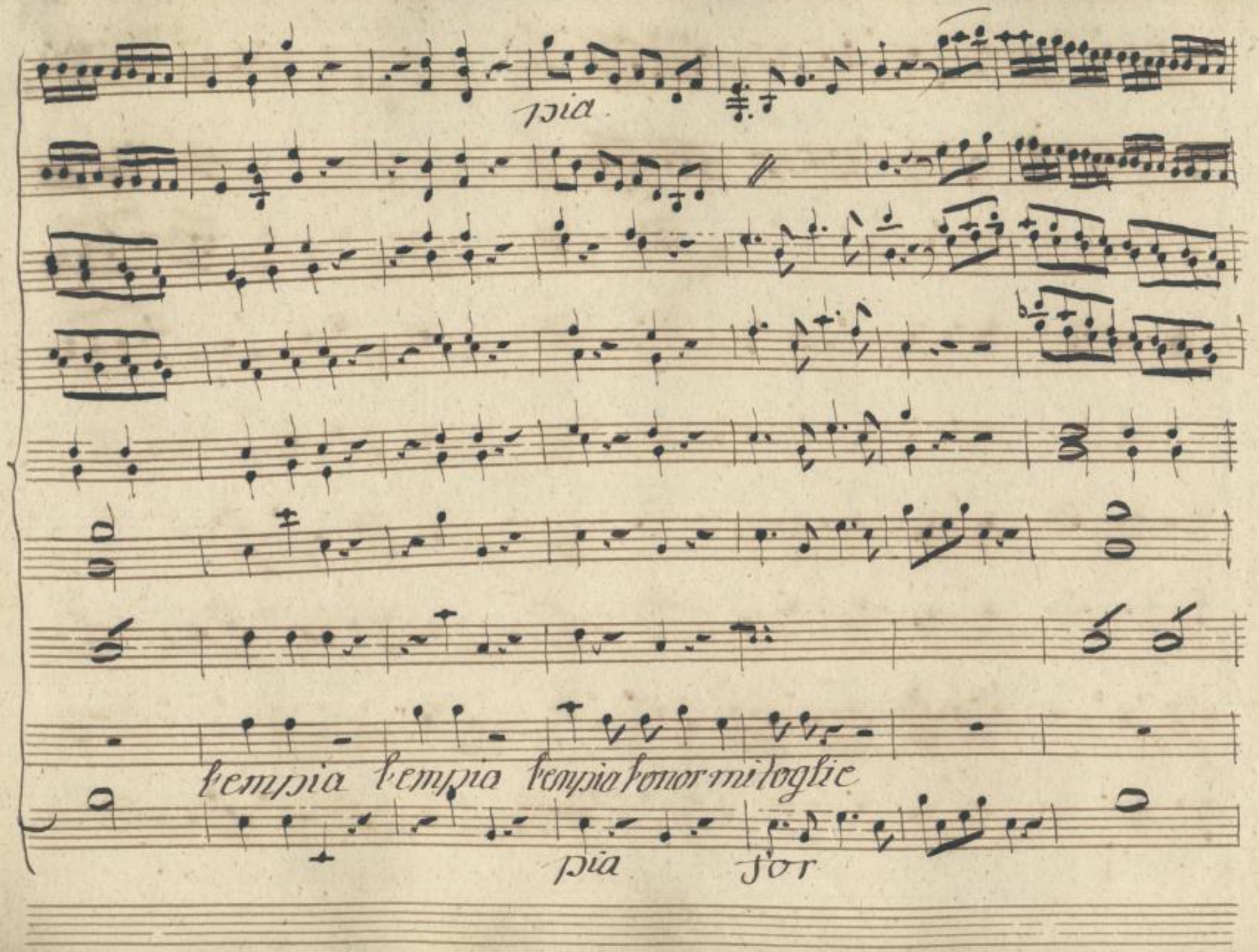

SLUB
Wir führen Wissen.
http://di... Semperoper Dresden
...979760622/545
gefördert von der Deutschen Forschungsgemeinschaft
DFG

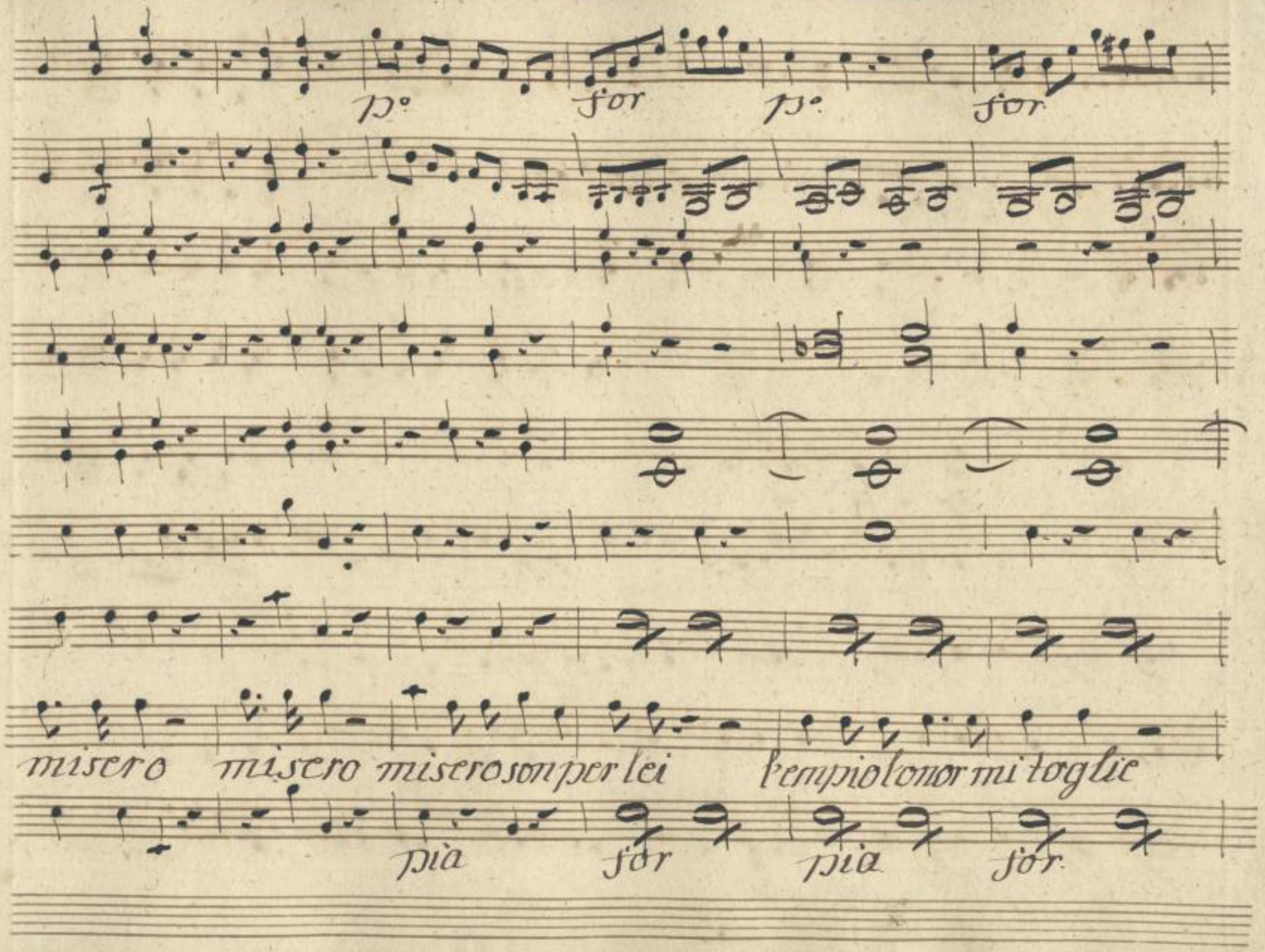

SLUB
Wir führen Wissen.
http://di... Semperoper Dresden
gefördert von der Deutschen Forschungsgemeinschaft DFG

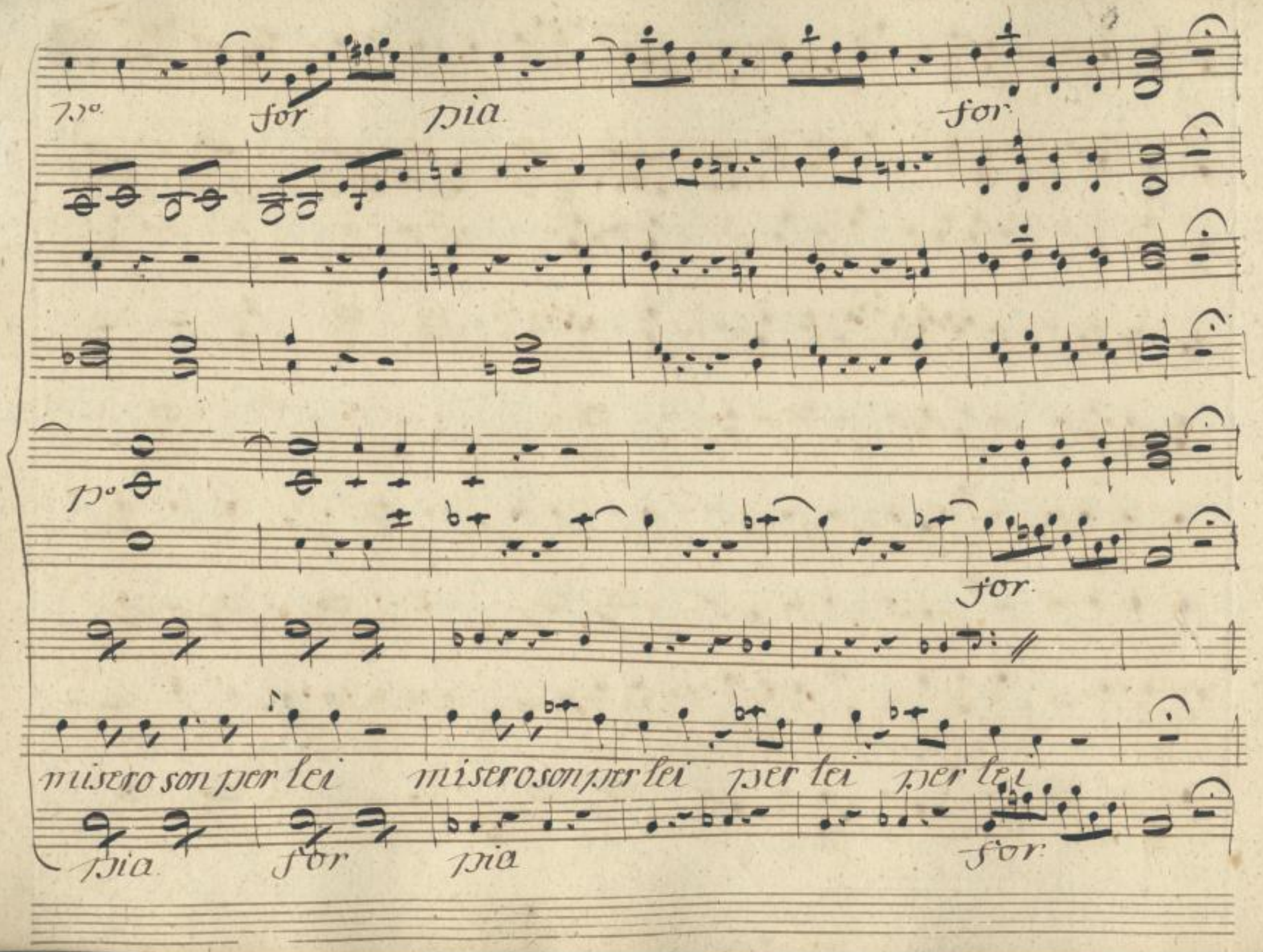

SLUB
Wir führen Wissen.
http://di... Semperoper Dresden
gefördert von der Deutschen Forschungsgemeinschaft
DFG

pia. for for for

voi vendicatio Dio la mia infelicita voi vendicatio Dio la

for

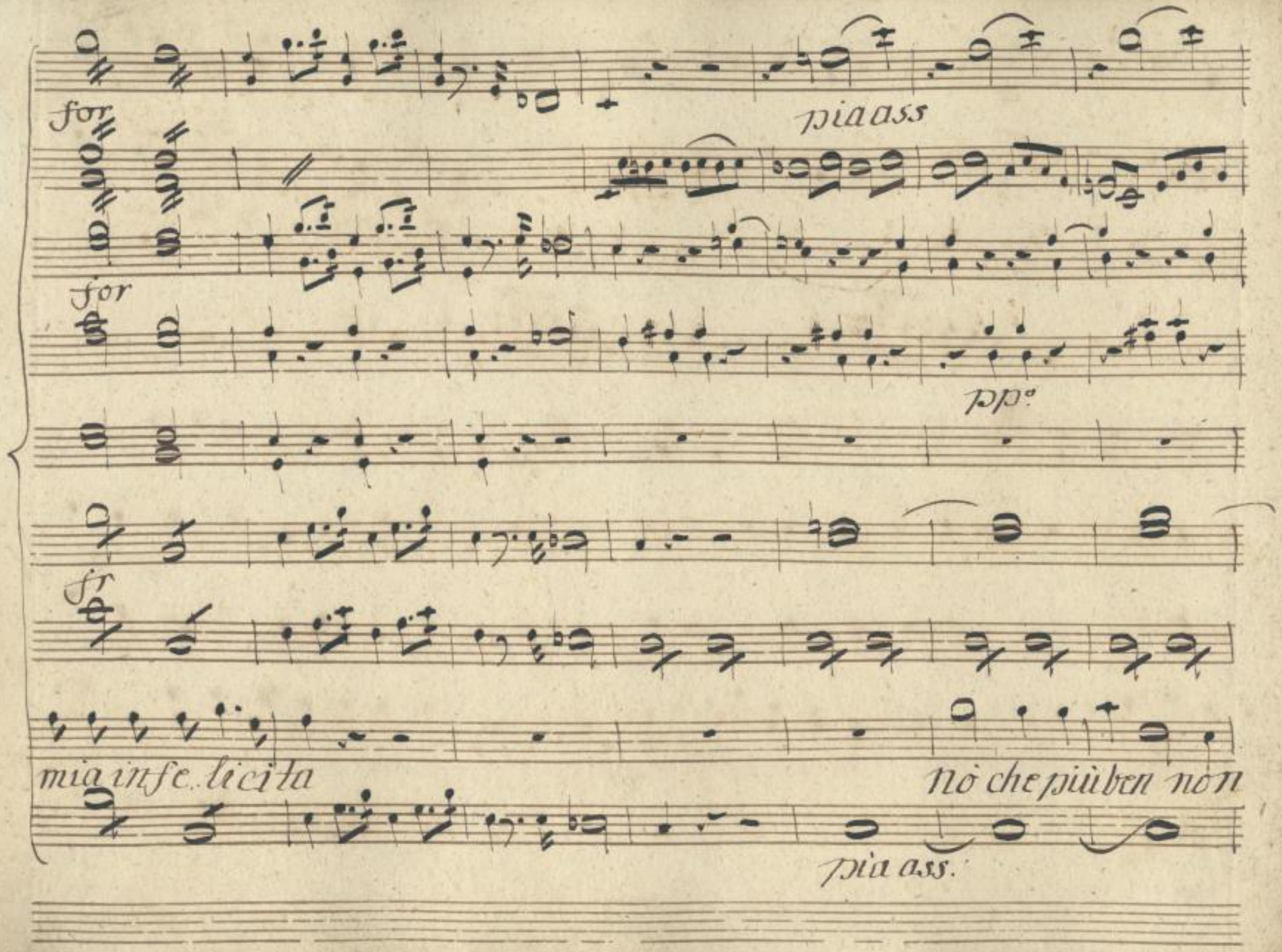

SLUB
Wir führen Wissen.
http://di... Semperoper Dresden
...79760622/549
gefördert von der Deutschen Forschungsgemeinschaft
DFG

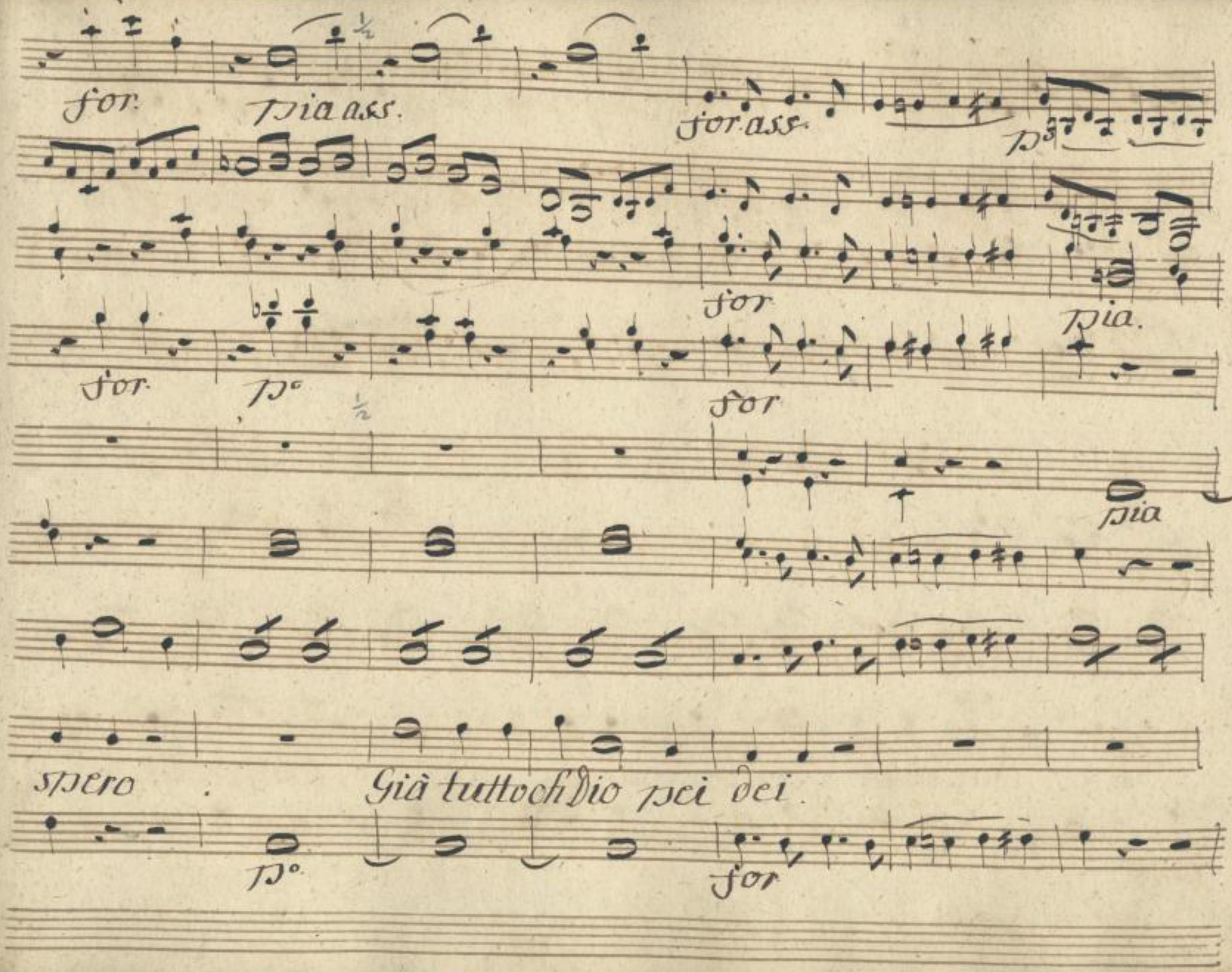

SLUB
Wir führen Wissen.
http://di... Semperoper Dresden
gefördert von der Deutschen Forschungsgemeinschaft
DFG

sapiate pianti miei l'ingrata o

pizzicati

SLUB
Wir führen Wissen.
http://di... Semperoper Dresden
...79760622/551
gefördert von der Deutschen Forschungsgemeinschaft DFG

for

for

for

mai sarà bingrata bingrata o mai sarà o mai sarà o mai sarà

Cobarco cresc for

SLUB
Wir führen Wissen.
http://di... Semperoper Dresden
...79760622/552
gefördert von der Deutschen Forschungsgemeinschaft
DFG

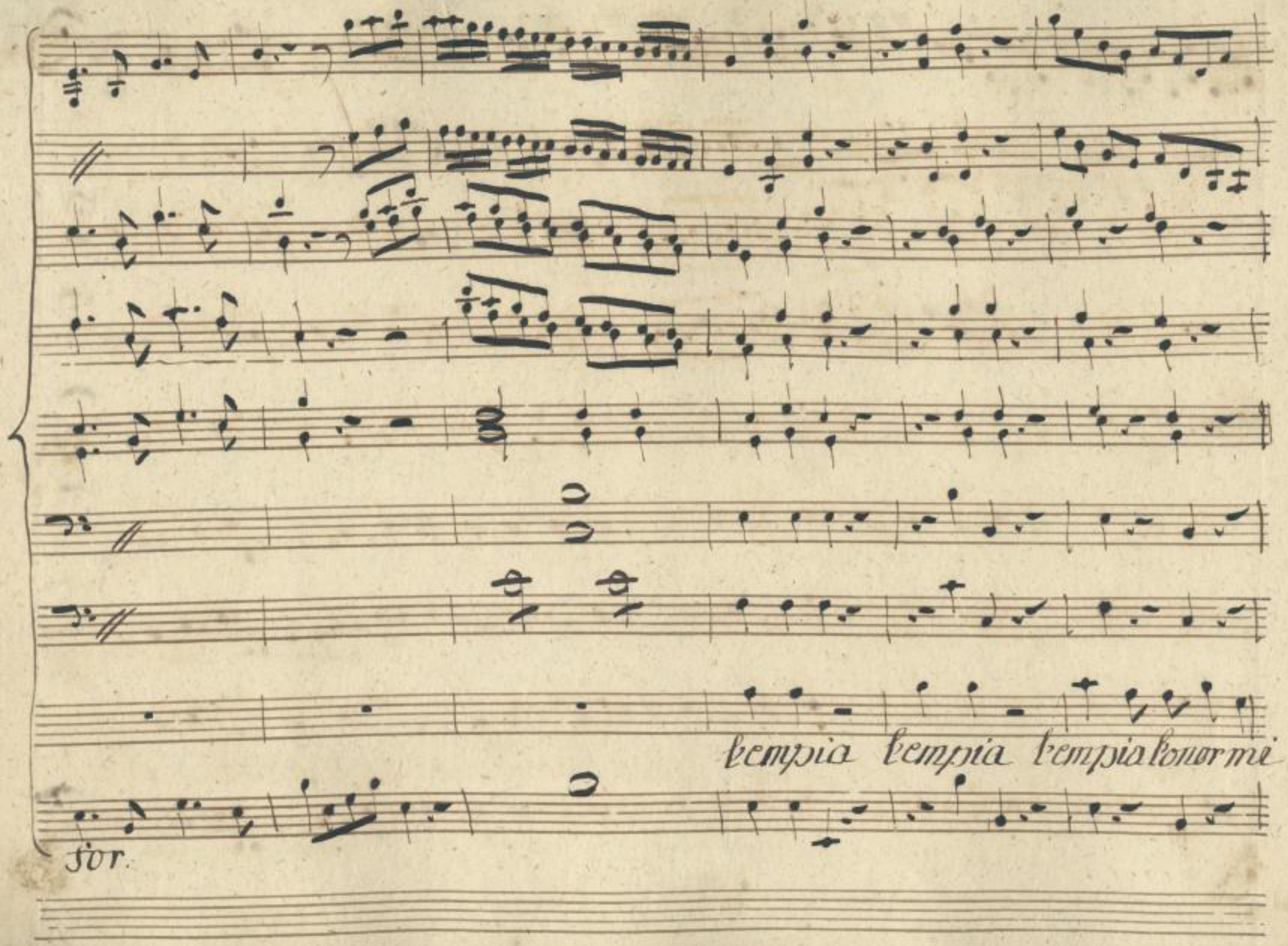

SLUB
Wir führen Wissen.
http://di... Semperoper Dresden
...79760622/553
gefördert von der Deutschen Forschungsgemeinschaft
DFG

for.

Po

pia

for

toglie

misero misero misero son per

for

pia

SLUB
Wir führen Wissen.
http://di... Semperoper Dresden
...79760622/554
gefördert von der Deutschen Forschungsgemeinschaft
DFG

lei l'empia l'onor mi toglie misero son per lei misero son per

for pia for pia for pia

SLUB
Wir führen Wissen.
http://di... Semperoper Dresden
...79760622/555
gefördert von der Deutschen Forschungsgemeinschaft
DFG

for

for

lei per lei per lei. voi studiatich Dei la

for

SLUB
Wir führen Wissen.
http://di... Semperoper Dresden
...79760622/556
gefördert von der Deutschen Forschungsgemeinschaft
DFG

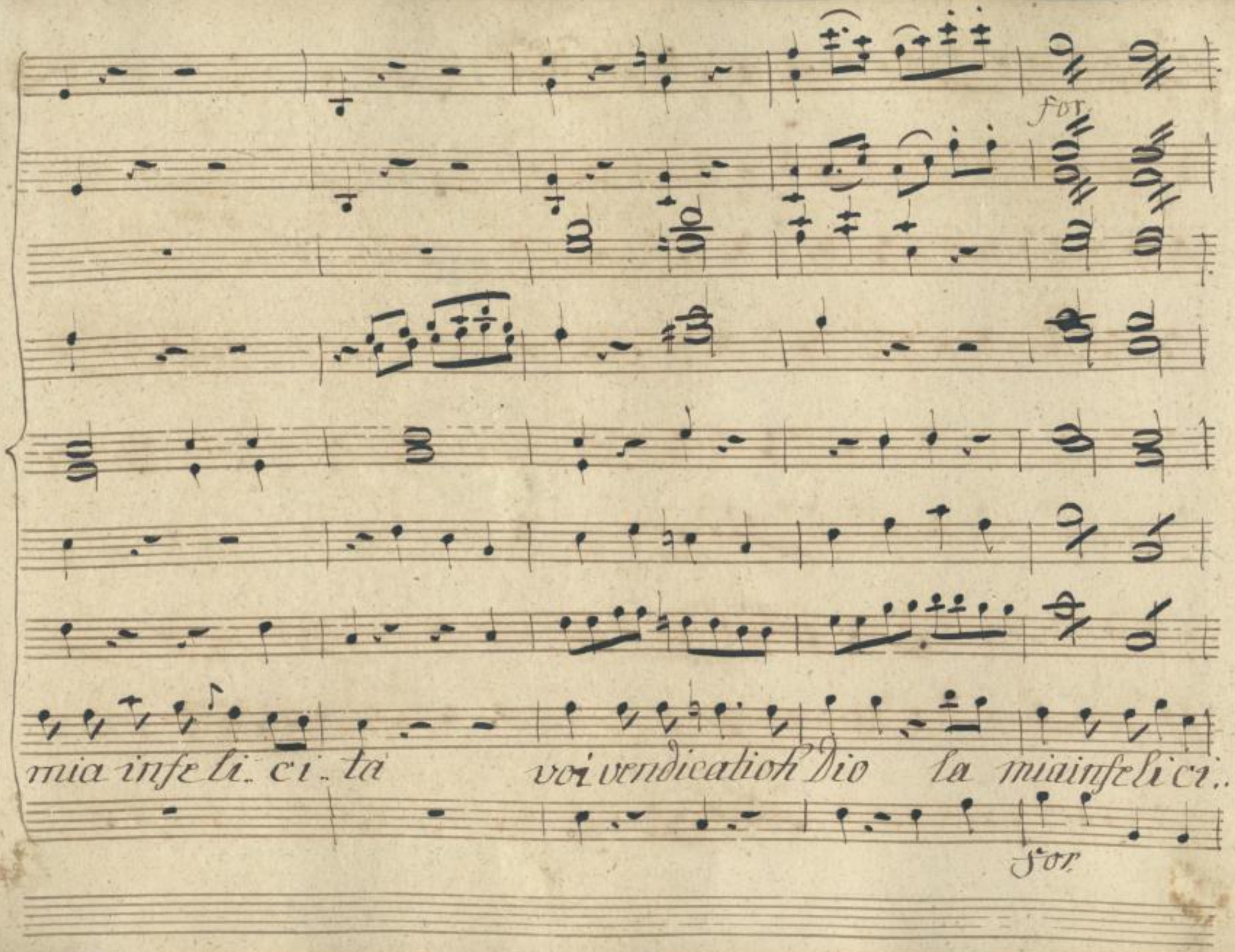

SLUB
Wir führen Wissen.
http://di... Semperoper Dresden
Sachsen/id/379760622/557
gefördert von der Deutschen Forschungsgemeinschaft
DFG

pia.

cresc.

tà l'empia l'onor mi toglie misero son per lei

pia.

cresc.

SLUB
Wir führen Wissen.
http://di... Semperoper Dresden
...079760622/558
gefördert von der Deutschen Forschungsgemeinschaft
DFG

for.

for

for.

for.

1. Solo

p°

misero son per lei voi vendicati oh Dio la mia infeli..ci-

for.

pp°

SLUB
Wir führen Wissen.
http://di... Semperoper Dresden
...79760622/559
gefördert von der Deutschen Forschungsgemeinschaft
DFG

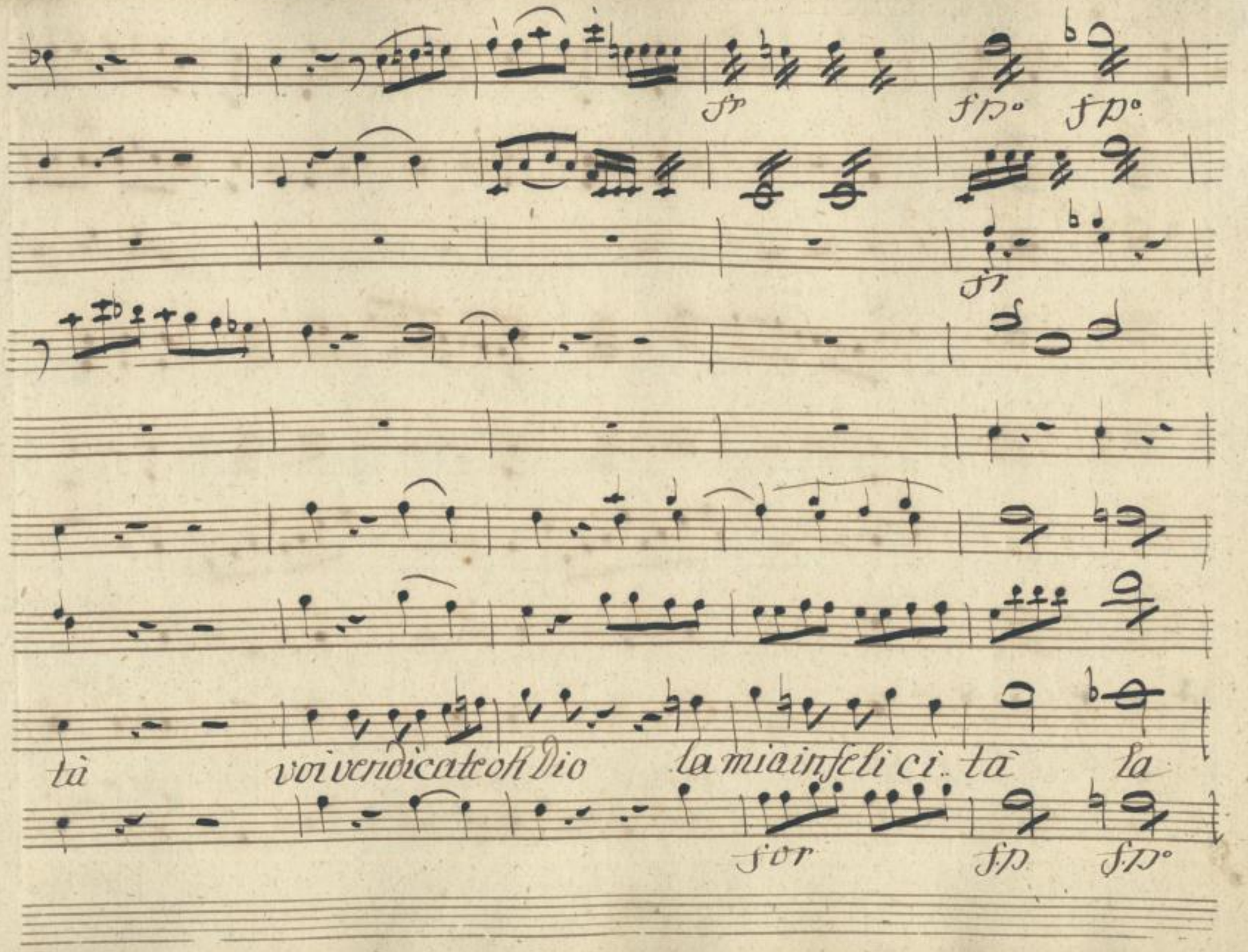

SLUB
Wir führen Wissen.
http://di... Semperoper Dresden
...79760622/560
gefördert von der Deutschen Forschungsgemeinschaft
DFG

for

pia

for

po

mia infe.. li.. ci.. tà vendi.. cati vendi.. cati la

for

pia

SLUB
Wir führen Wissen.
http://di... Semperoper Dresden
...79760622/561
gefördert von der Deutschen Forschungsgemeinschaft
DFG

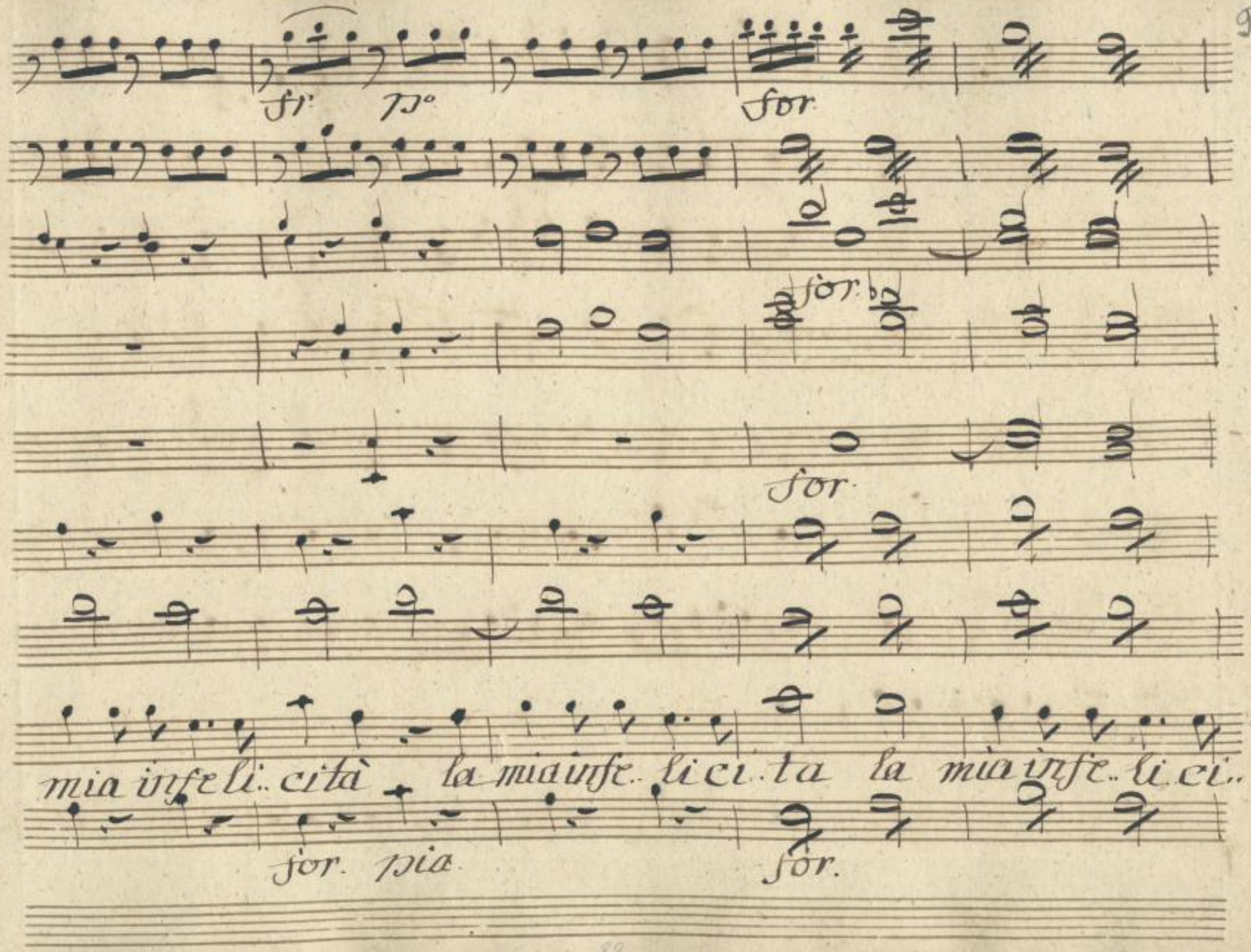

SLUB
Wir führen Wissen.
http://di... Semperoper Dresden
Sammelobjekt 079760622/562
gefördert von der Deutschen Forschungsgemeinschaft
DFG

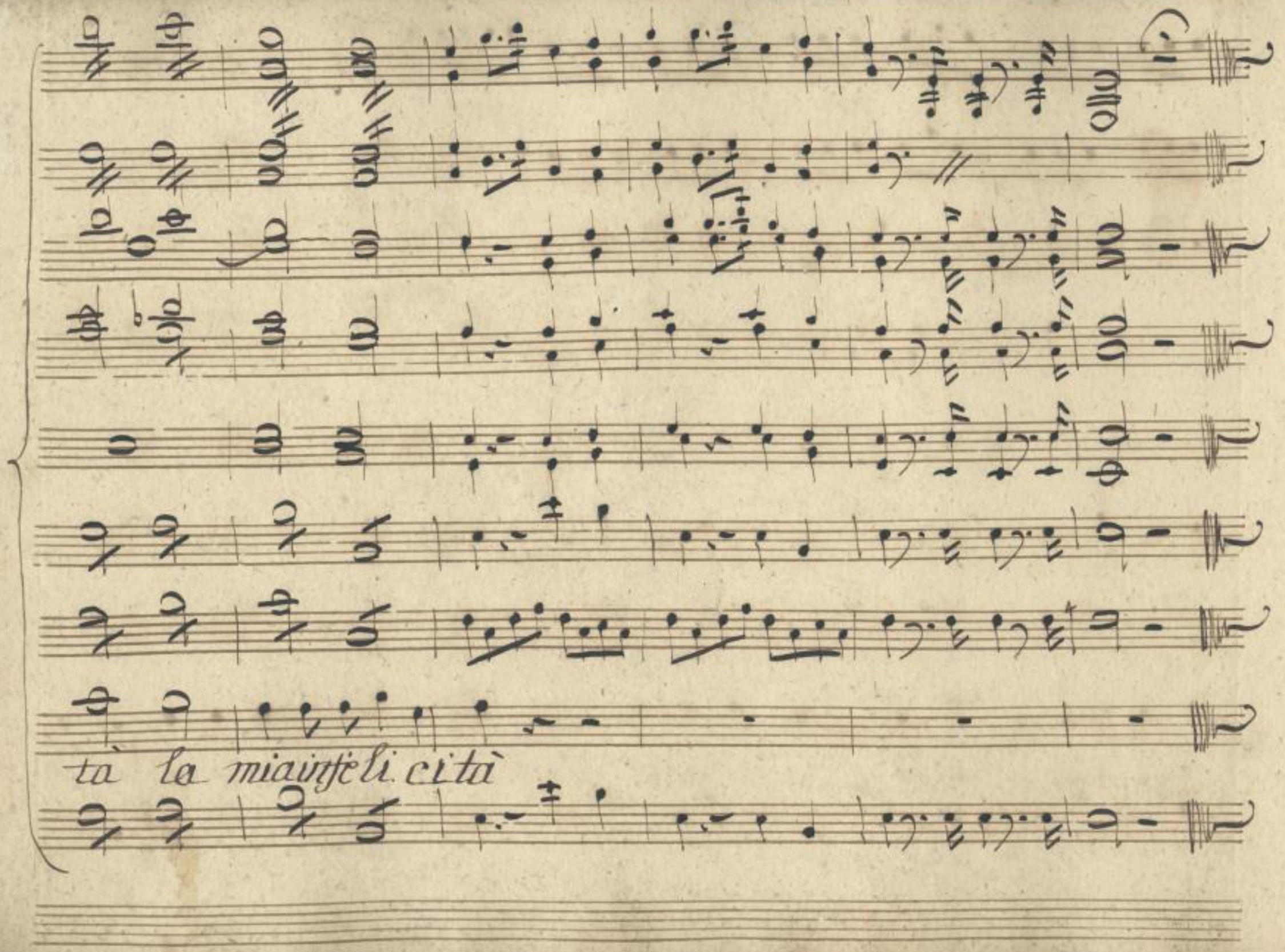

SLUB
Wir führen Wissen.
http://di... Semperoper Dresden
...79760622/563
gefördert von der Deutschen Forschungsgemeinschaft
DFG

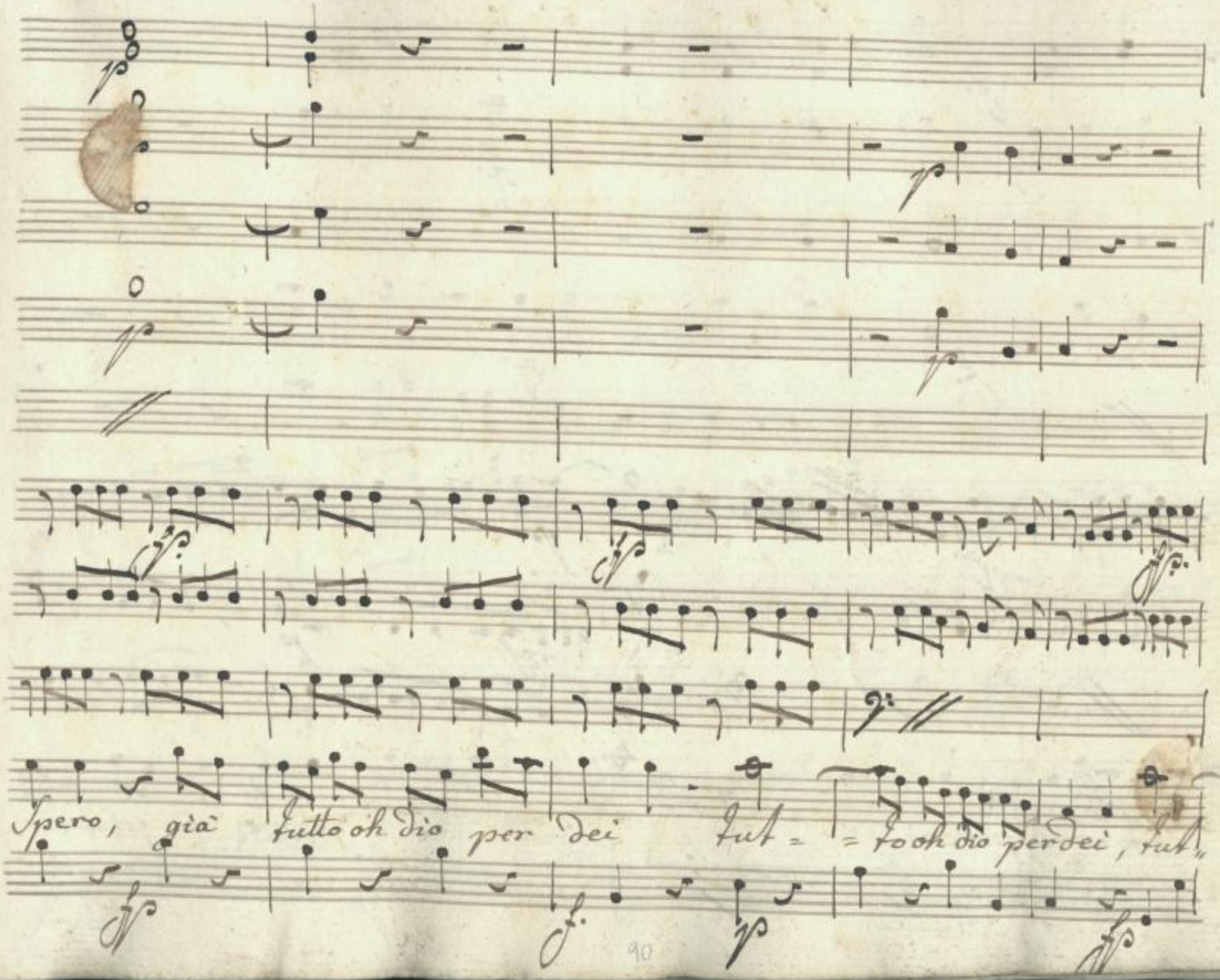

SLUB
Wir führen Wissen.
http://di... Semperoper Dresden
gefördert von der Deutschen Forschungsgemeinschaft
DFG

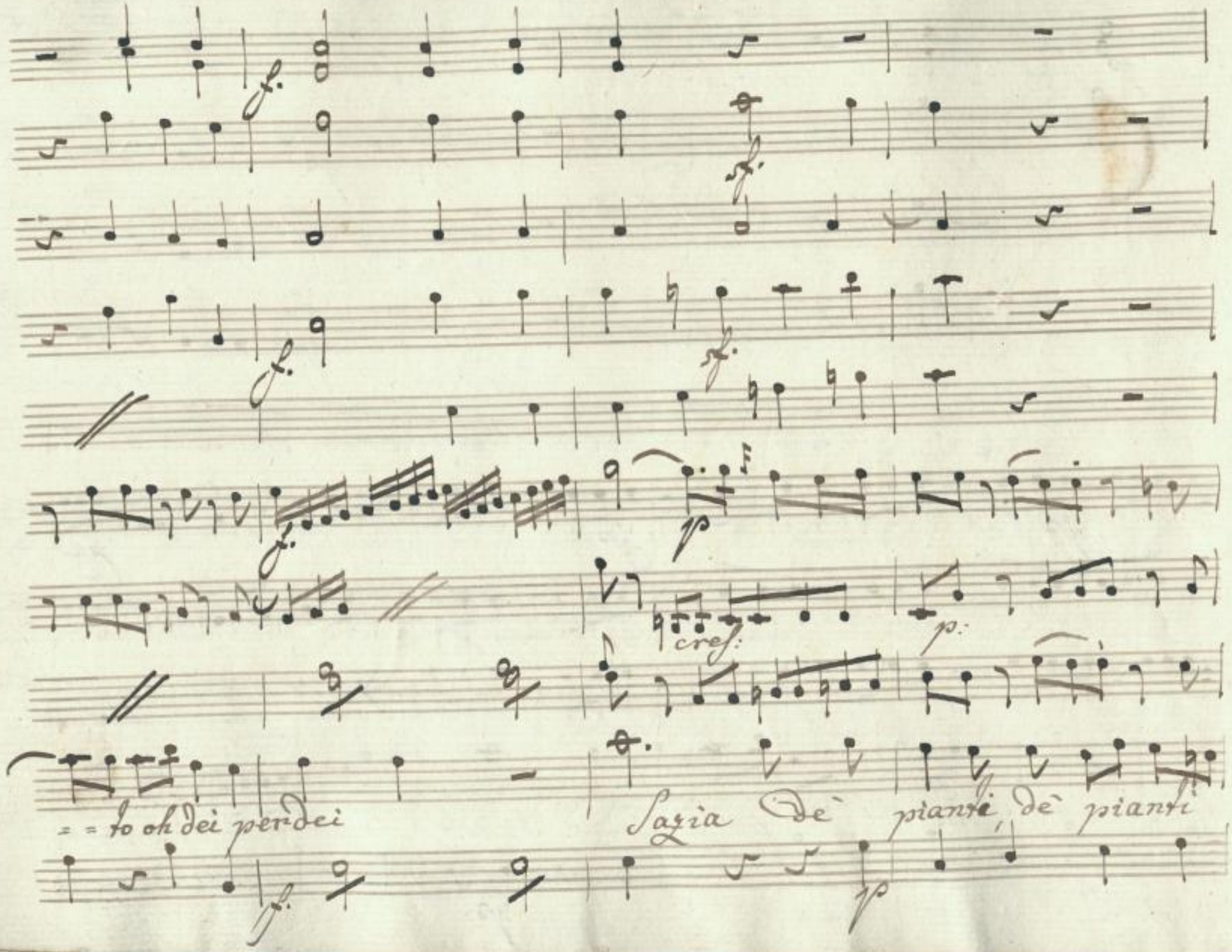

SLUB
Wir führen Wissen.
http://di... Semperoper Dresden
...079760622/565
gefördert von der Deutschen Forschungsgemeinschaft
DFG

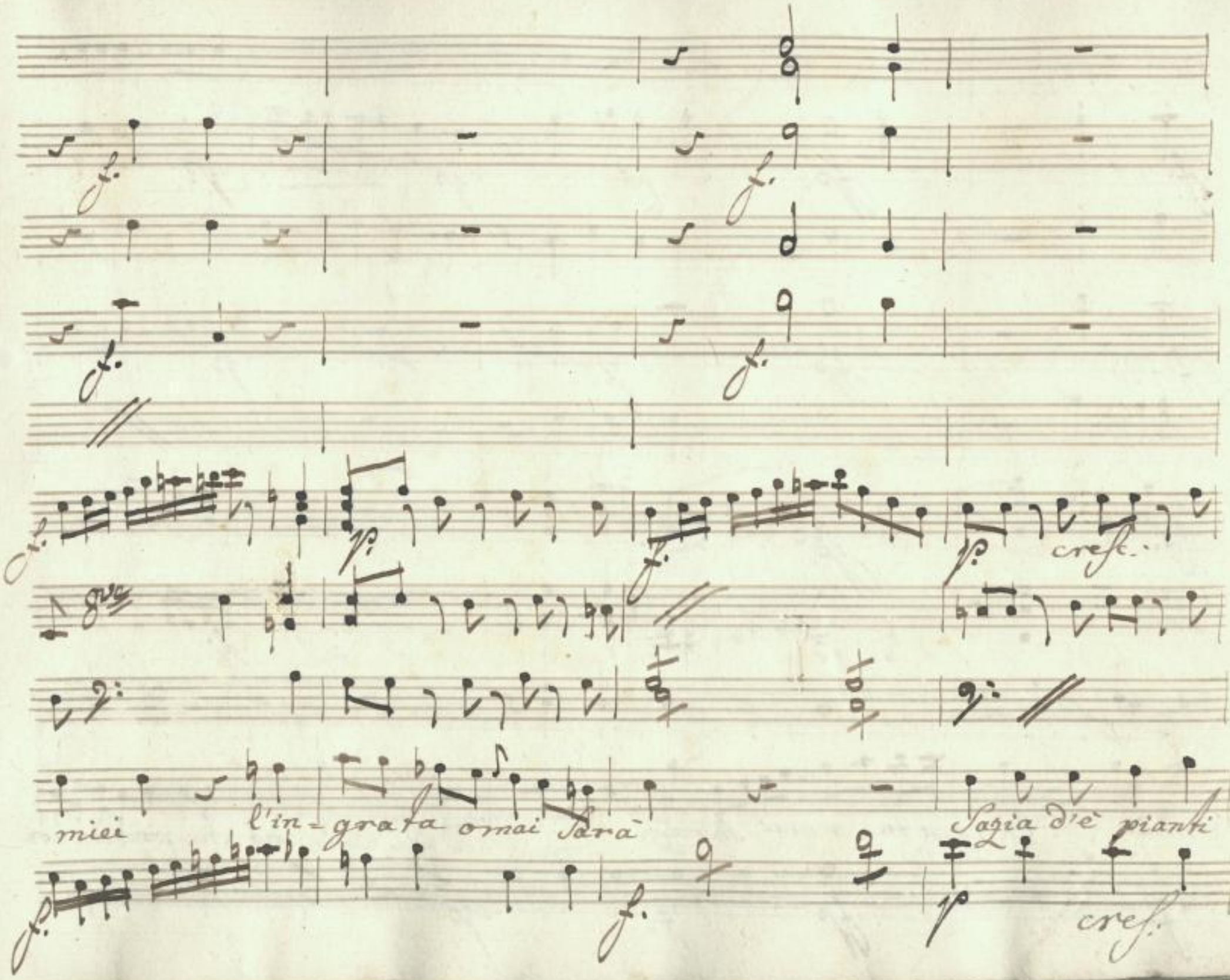

SLUB
Wir führen Wissen.
http://di... Semperoper Dresden
gefördert von der Deutschen Forschungsgemeinschaft
DFG

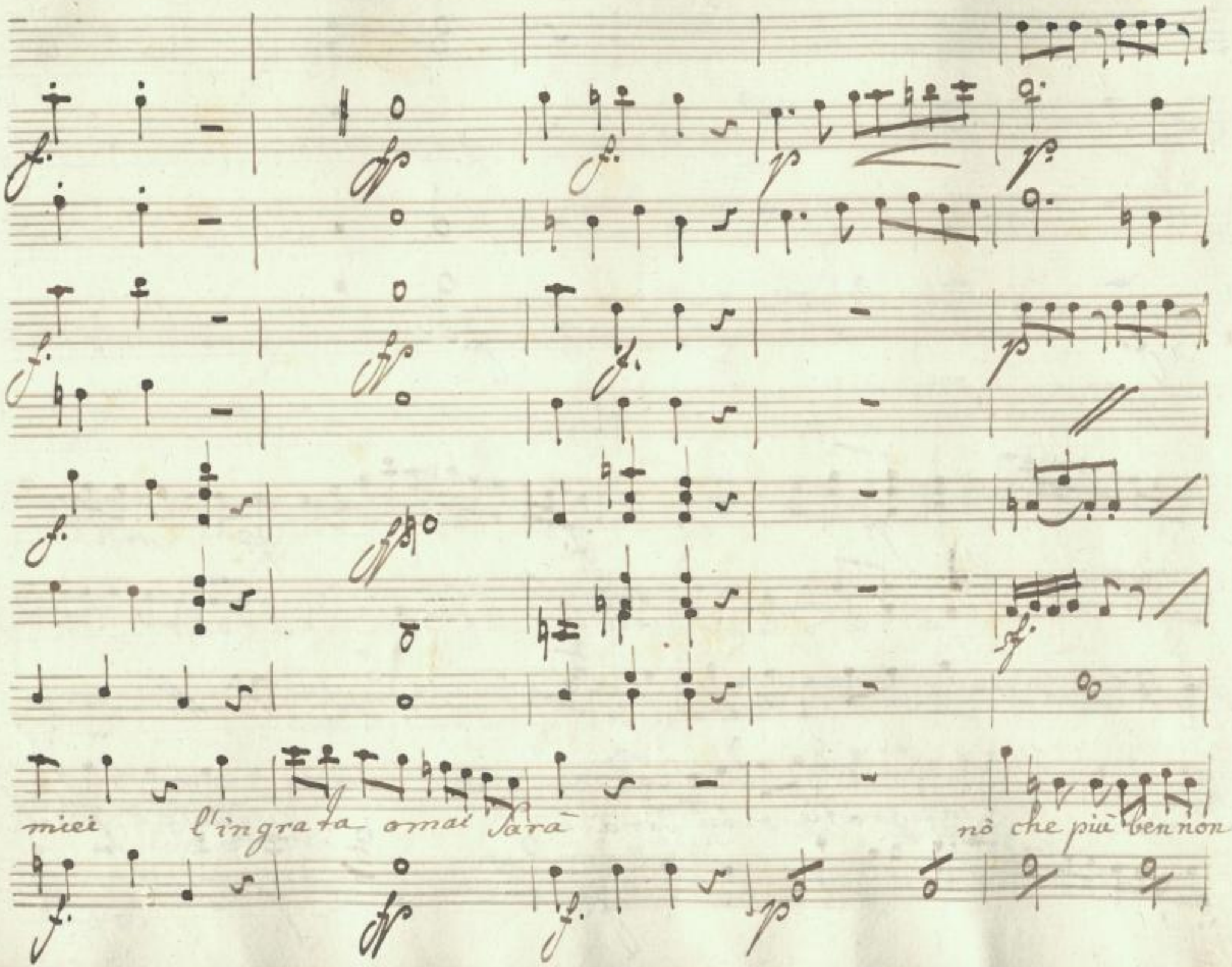

SLUB
Wir führen Wissen.
http://di... Semperoper Dresden
gefördert von der Deutschen Forschungsgemeinschaft
DFG

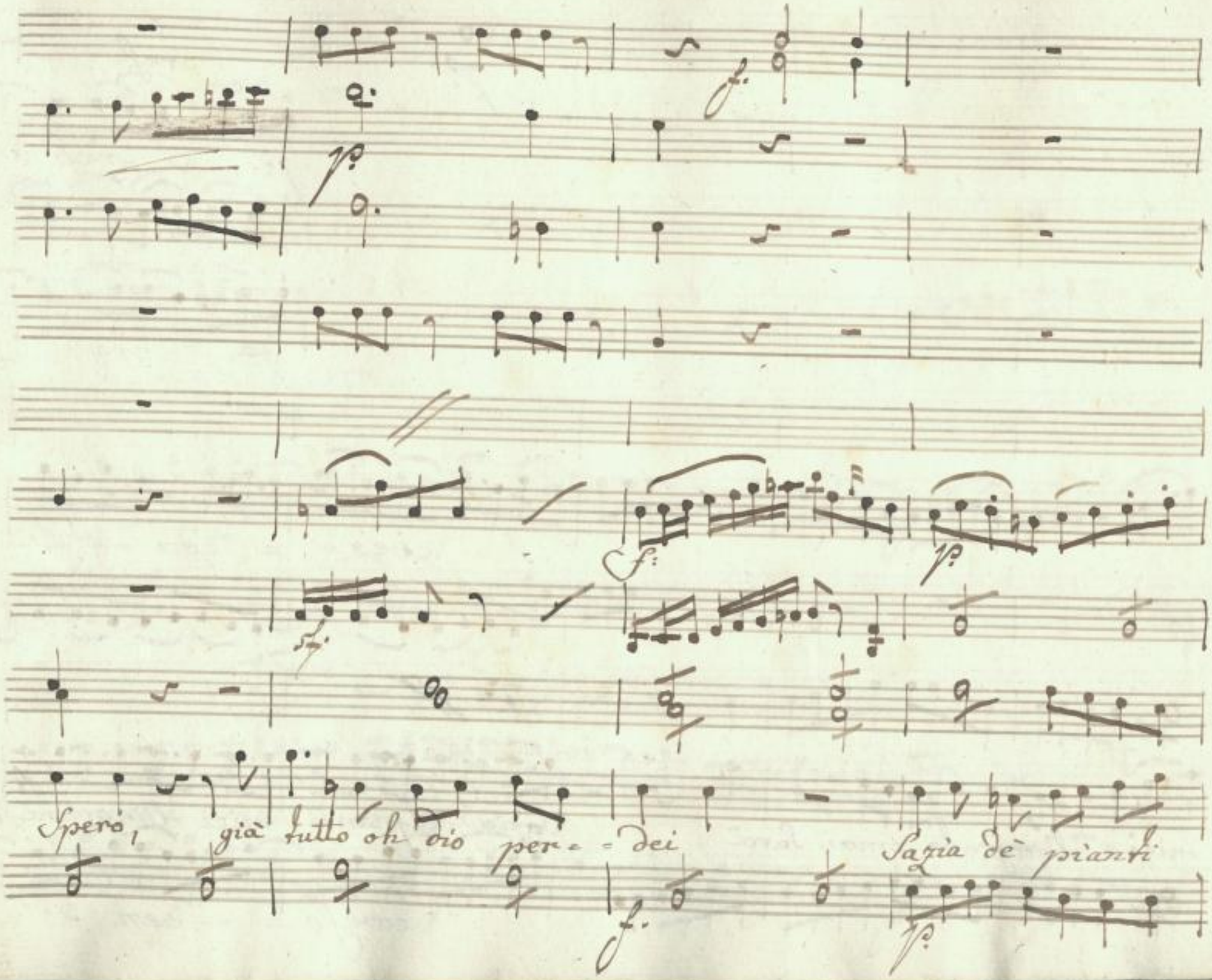

SLUB
Wir führen Wissen.
http://di... Semperoper Dresden
gefördert von der Deutschen Forschungsgemeinschaft
DFG

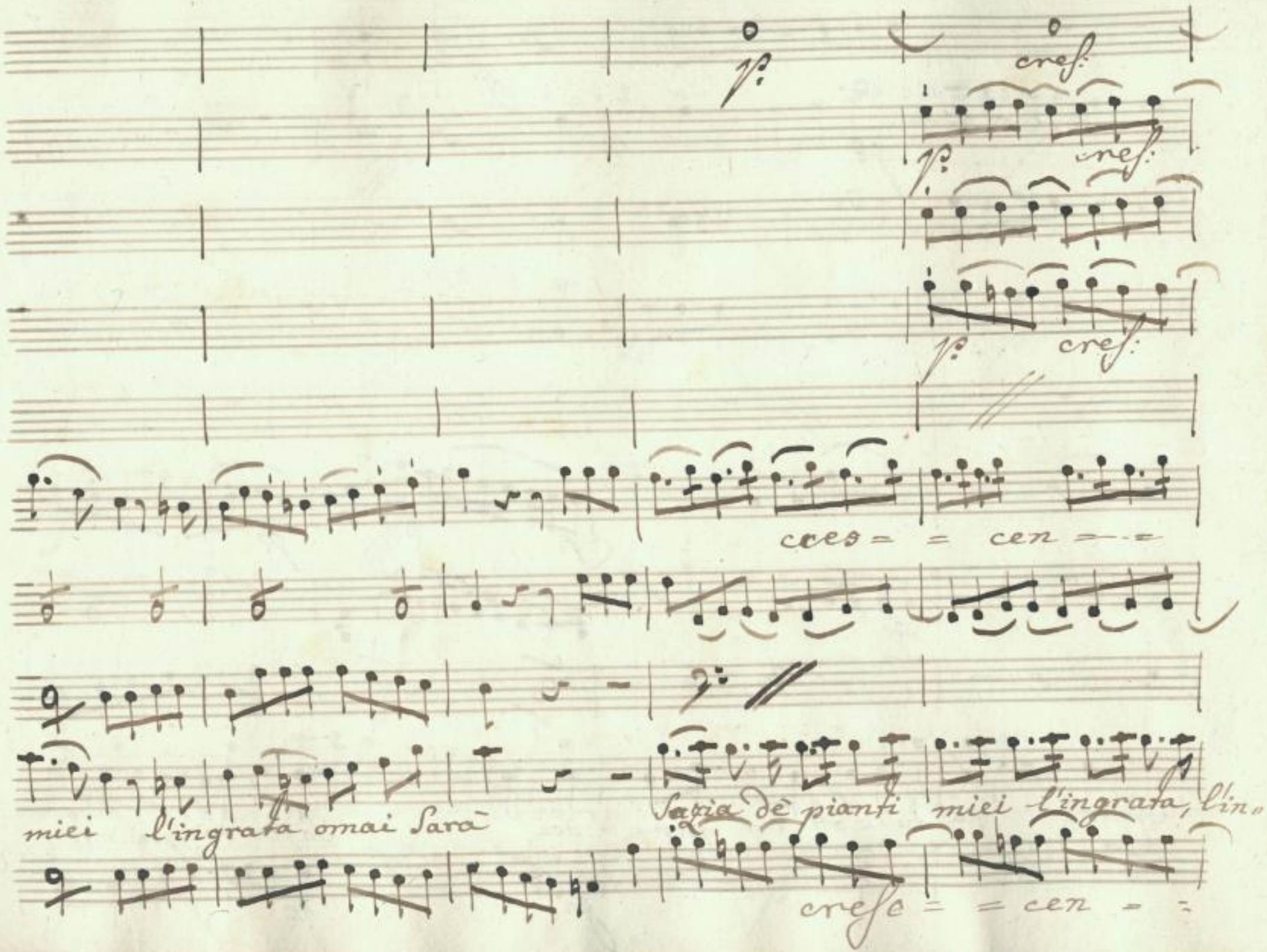

SLUB
Wir führen Wissen.
http://di... Semperoper Dresden
...79760622/569
gefördert von der Deutschen Forschungsgemeinschaft
DFG

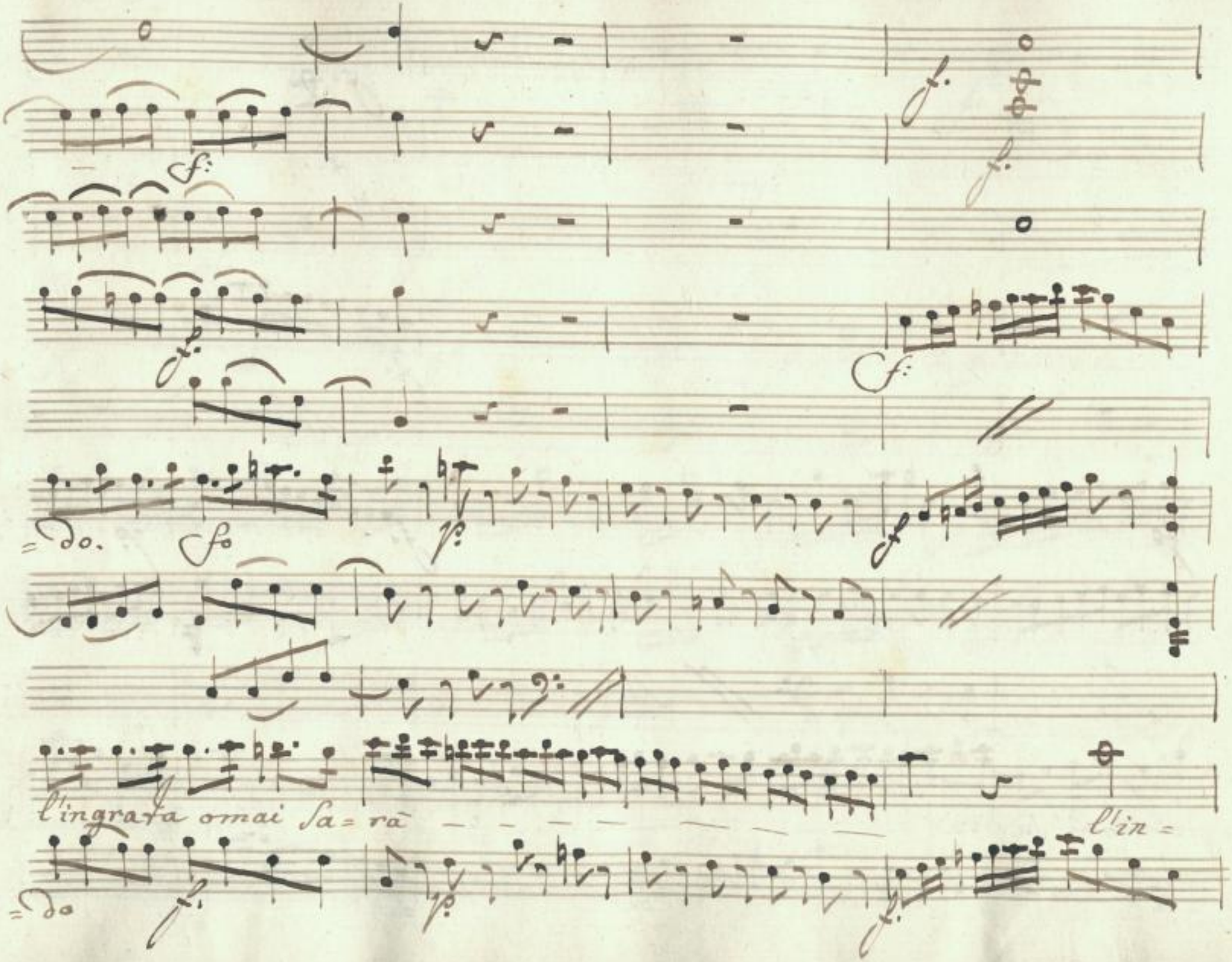

SLUB
Wir führen Wissen.
http://di... Semperoper Dresden
...79760622/570
gefördert von der Deutschen Forschungsgemeinschaft
DFG

=grata omai Sa=ra

l'in=grata omai Sa=

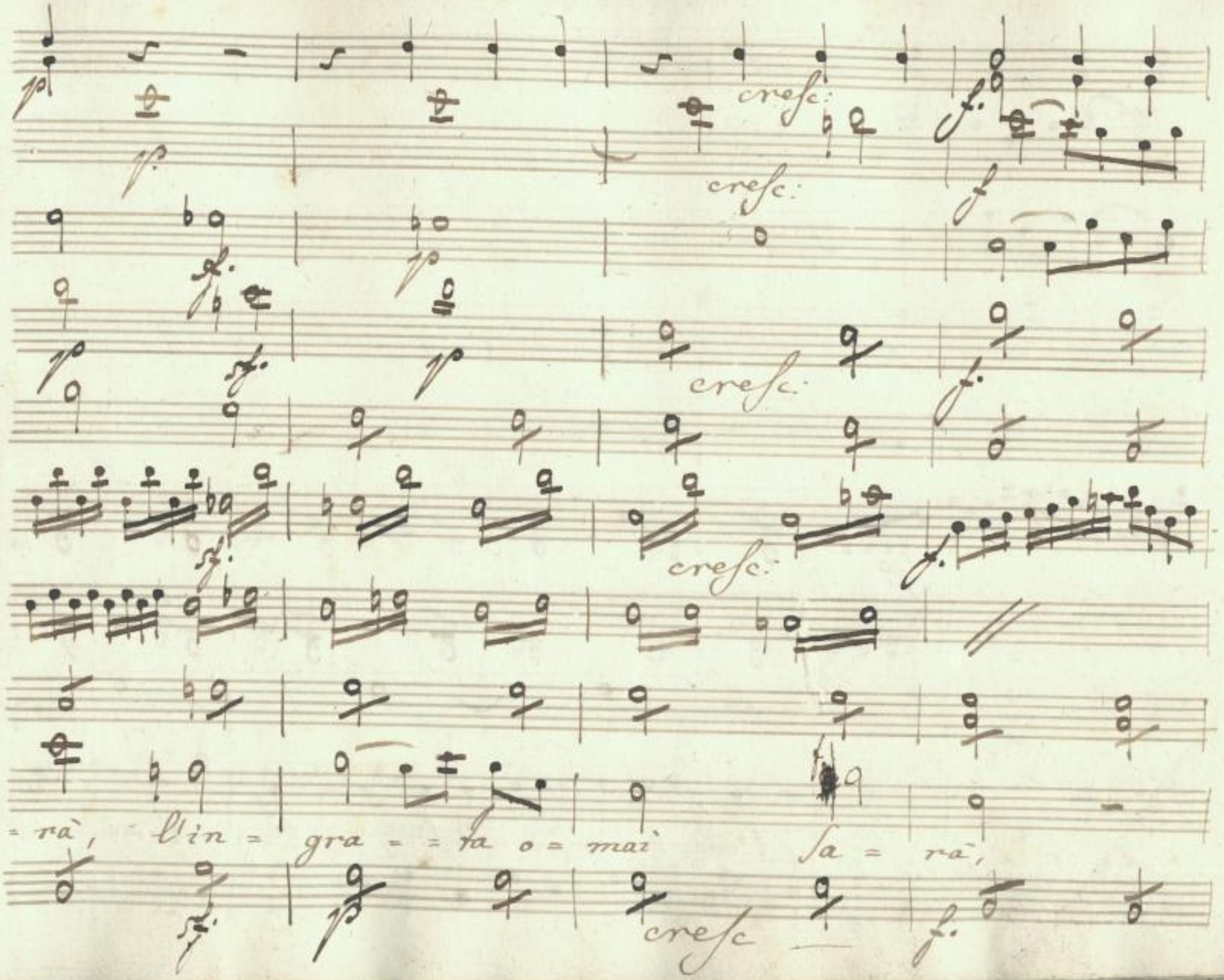

SLUB
Wir führen Wissen.
http://di... Sempervivo
Dresden
gefördert von der
Deutschen Forschungsgemeinschaft
DFG

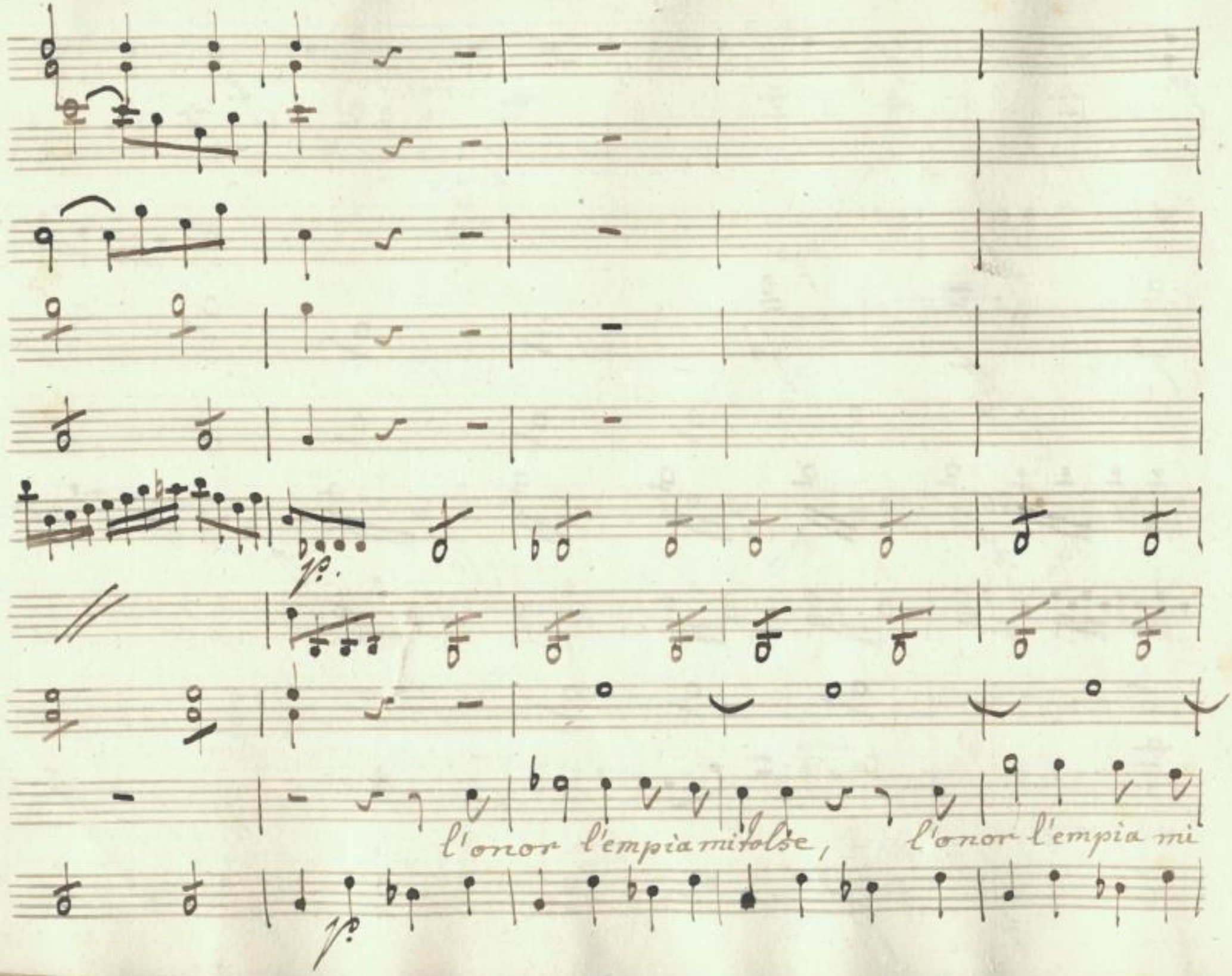

SLUB
Wir führen Wissen.
http://di... Semperoper Dresden
Sempe...
...79760622/573
gefördert von der
Deutschen Forschungsgemeinschaft
DFG

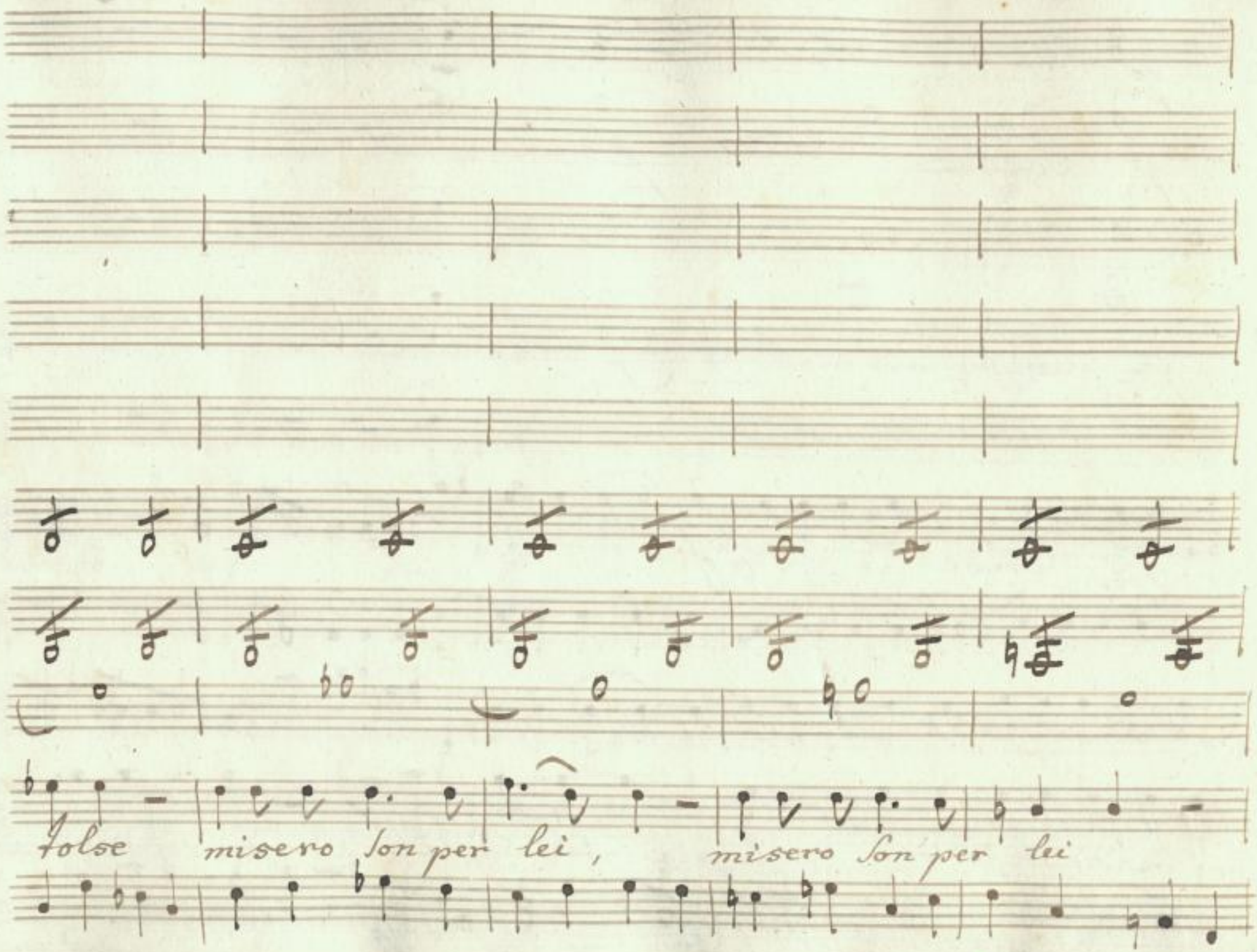

SLUB
Wir führen Wissen.
http://di... Semperoper Dresden
gefördert von der Deutschen Forschungsgemeinschaft
DFG

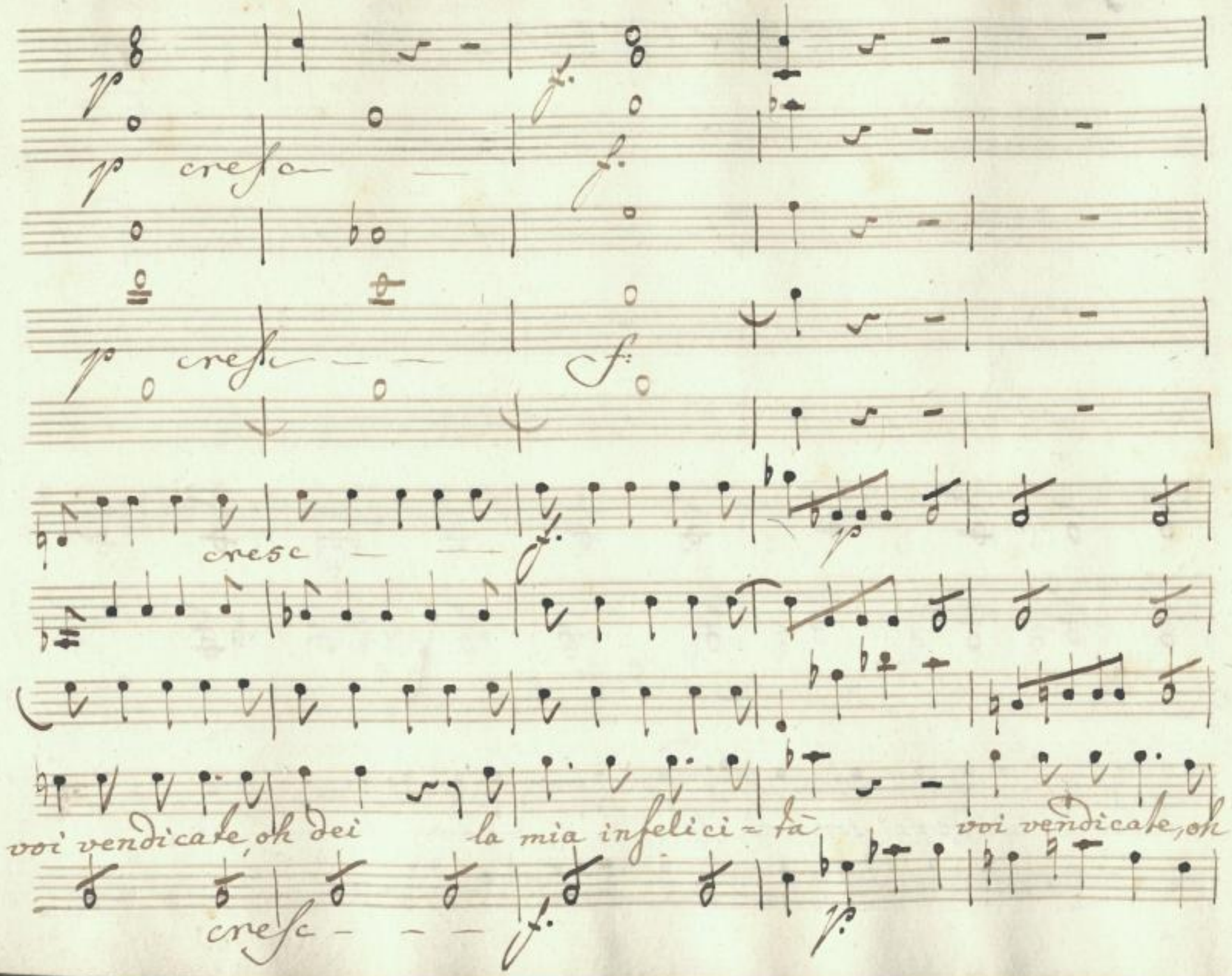

SLUB
Wir führen Wissen.
http://di... Semperoper Dresden
Sempere/id/379760622/575
gefördert von der Deutschen Forschungsgemeinschaft
DFG

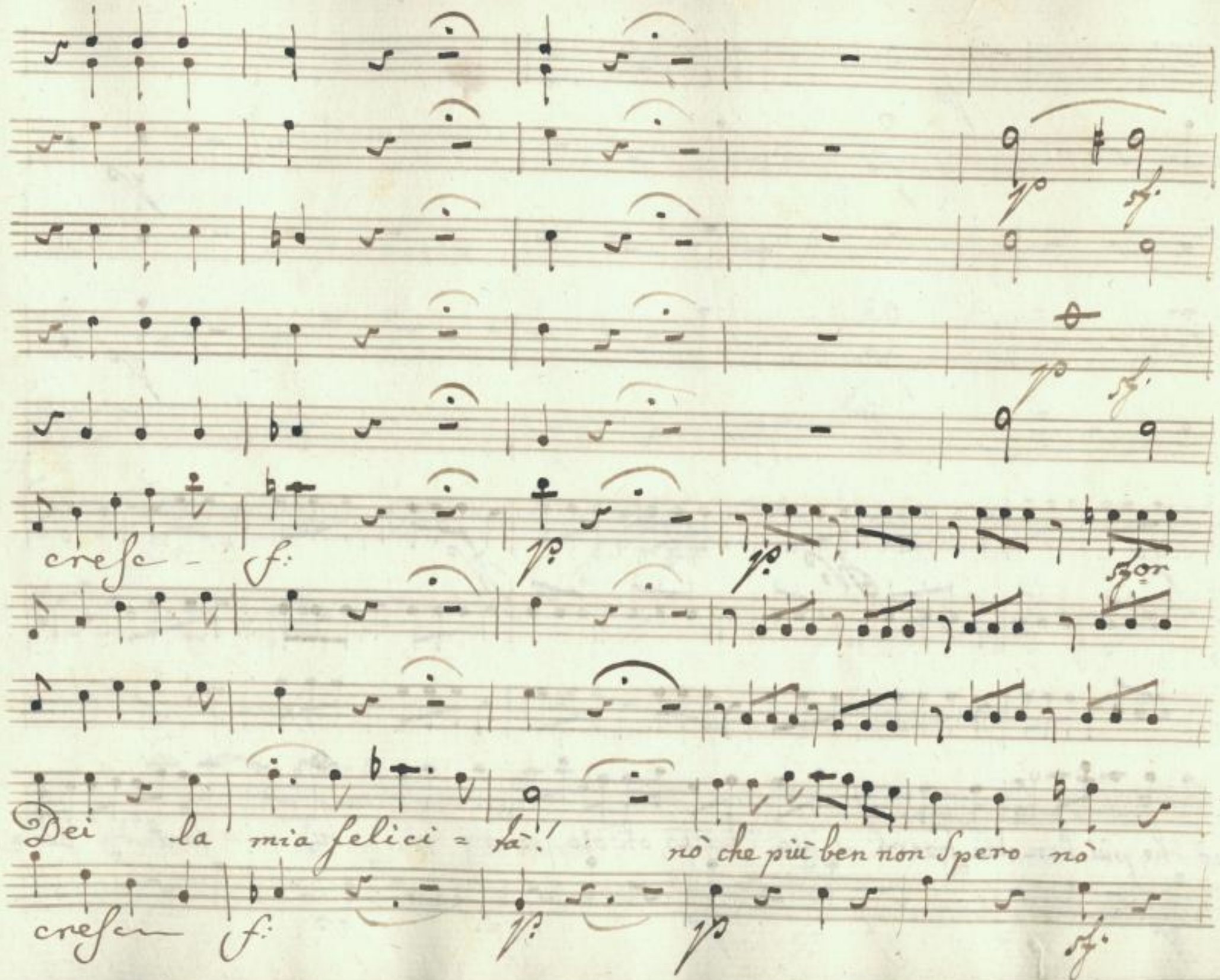

SLUB
Wir führen Wissen.
http://di... Semperoper Dresden
gefördert von der Deutschen Forschungsgemeinschaft
DFG

nò che più ben non spero già tutto, oh dio perdei, tu = = to, oh dei per =

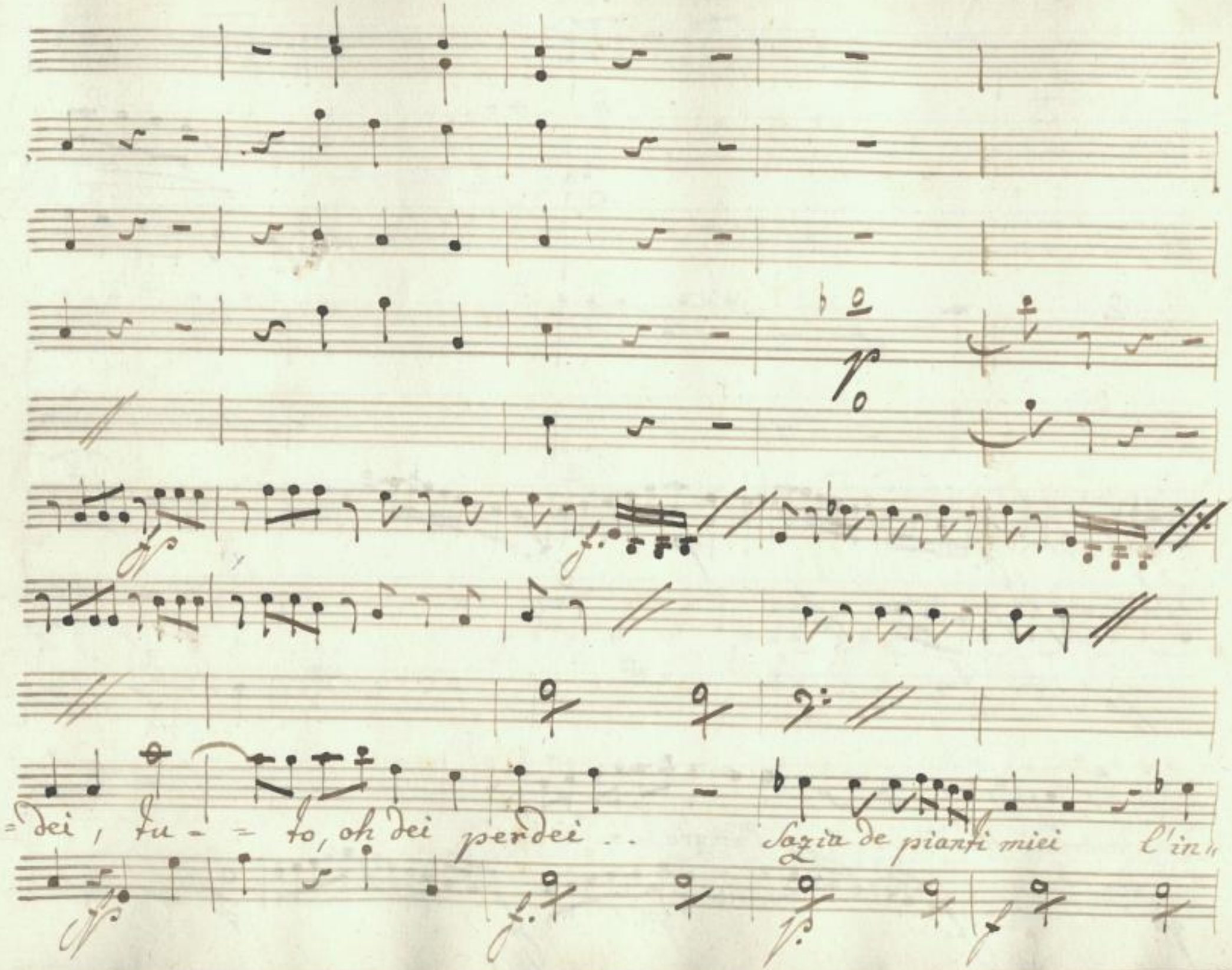

SLUB
Wir führen Wissen.
http://di... Semperoper Dresden
gefördert von der Deutschen Forschungsgemeinschaft
DFG

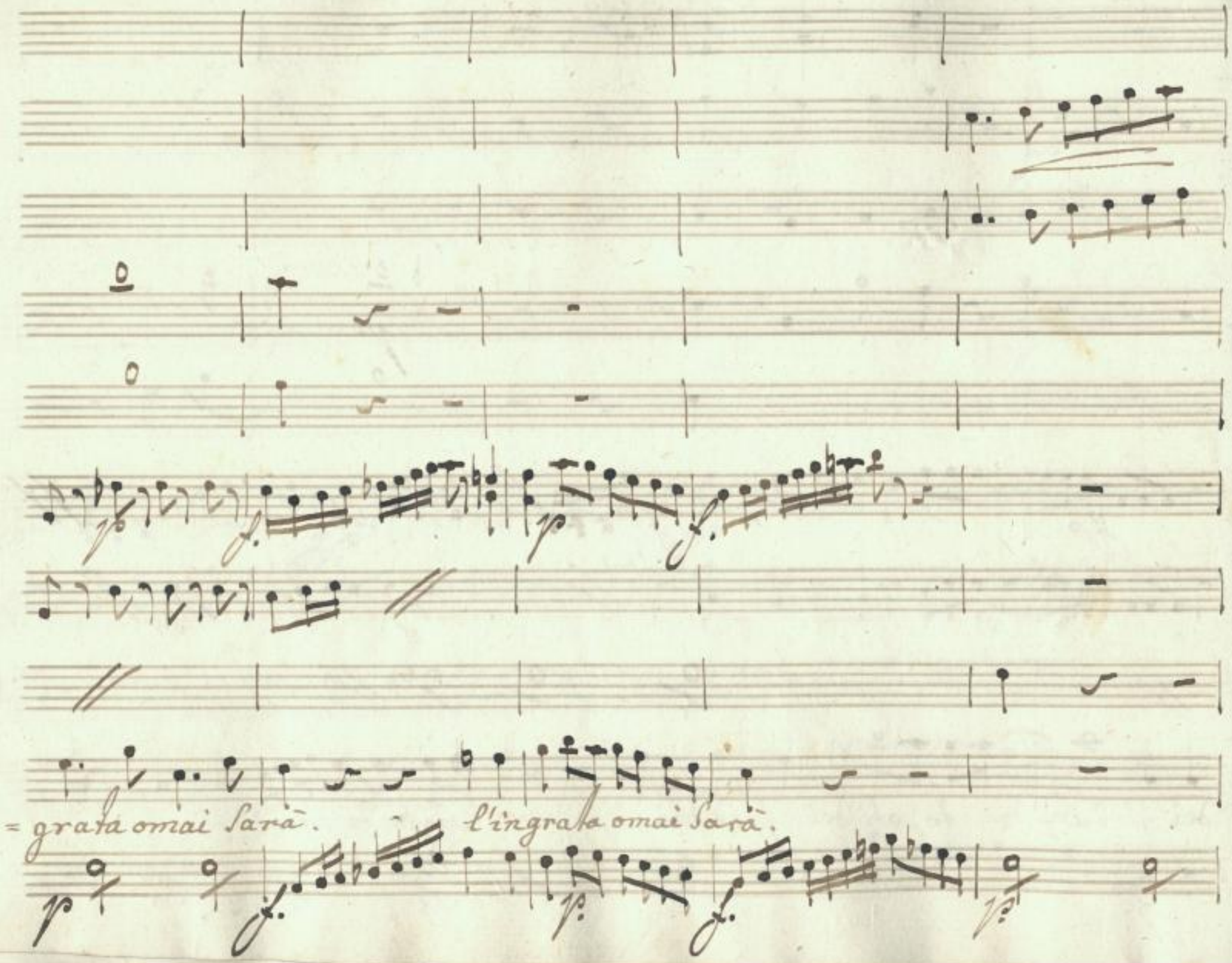

SLUB
Wir führen Wissen.
http://di... Semperoper Dresden
...79760622/579
gefördert von der Deutschen Forschungsgemeinschaft
DFG

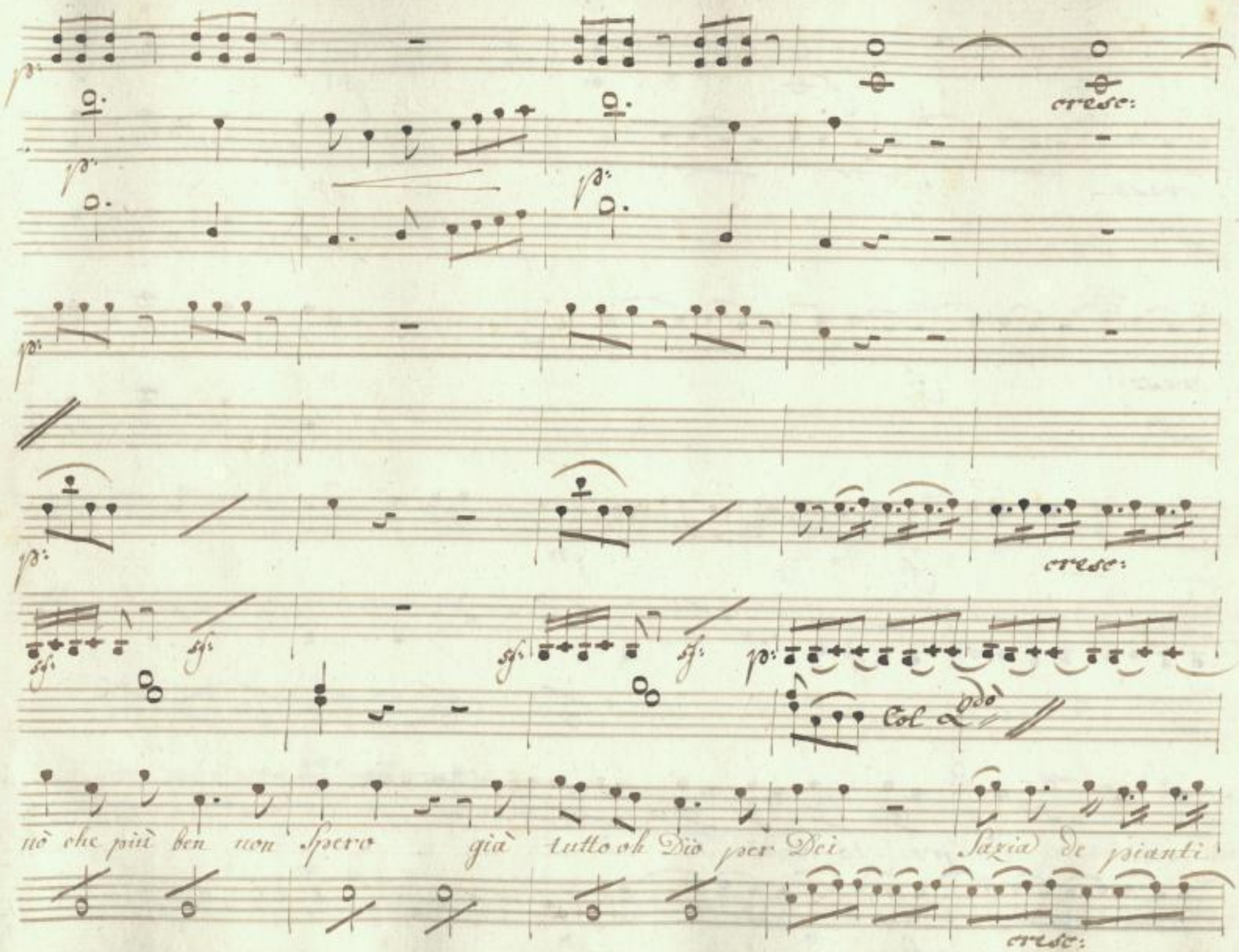

SLUB
Wir führen Wissen.
http://di... Semperoper Dresden
gefördert von der Deutschen Forschungsgemeinschaft
DFG

cresc:

cresc:

mièi l'ingra - ta omai Sa - rà

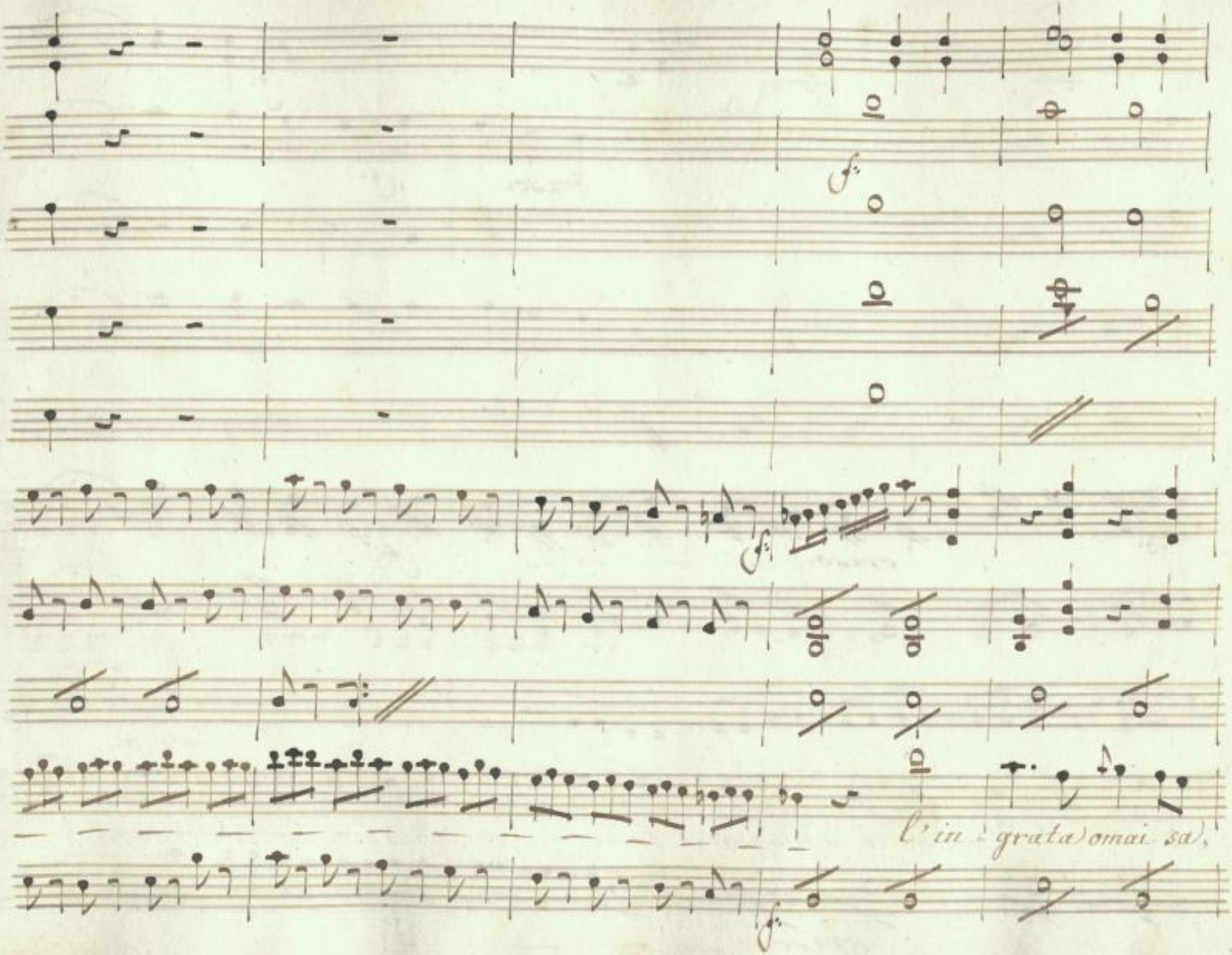

SLUB
Wir führen Wissen.
http://di... Semperoper Dresden
...79760622/582
gefördert von der Deutschen Forschungsgemeinschaft
DFG

p: f:

cresc: f:

p: cresc: f:

-rà, l'onor l'empia mi tolse misero son per le - i

p: cresc: f:

SLUB
Wir führen Wissen.
http://di... Semperoper Dresden
...79760622/583
gefördert von der Deutschen Forschungsgemeinschaft DFG

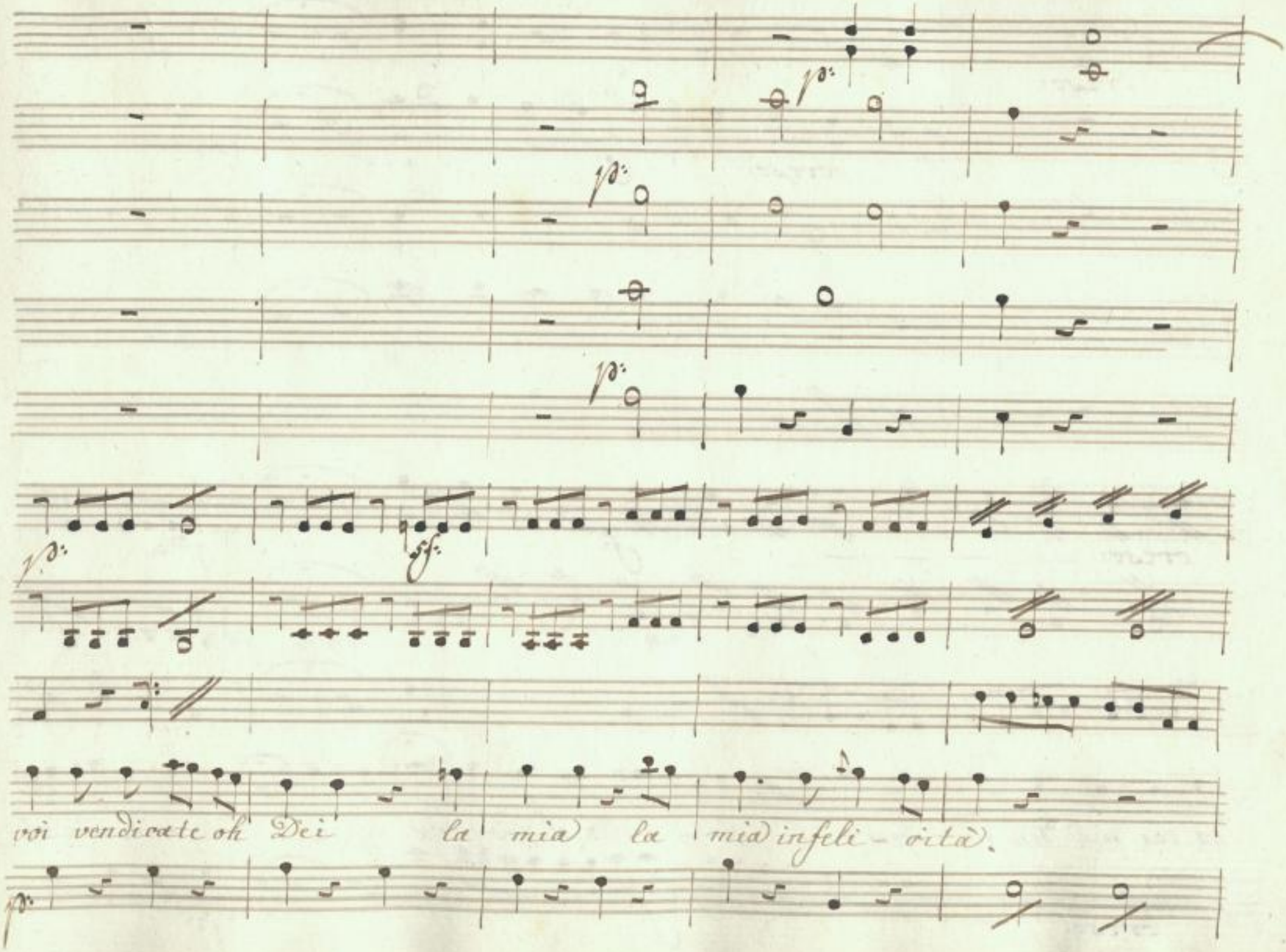

SLUB
Wir führen Wissen.
http://di... 79760622/584
Sempereper
Dresden
gefördert von der
Deutschen Forschungsgemeinschaft
DFG

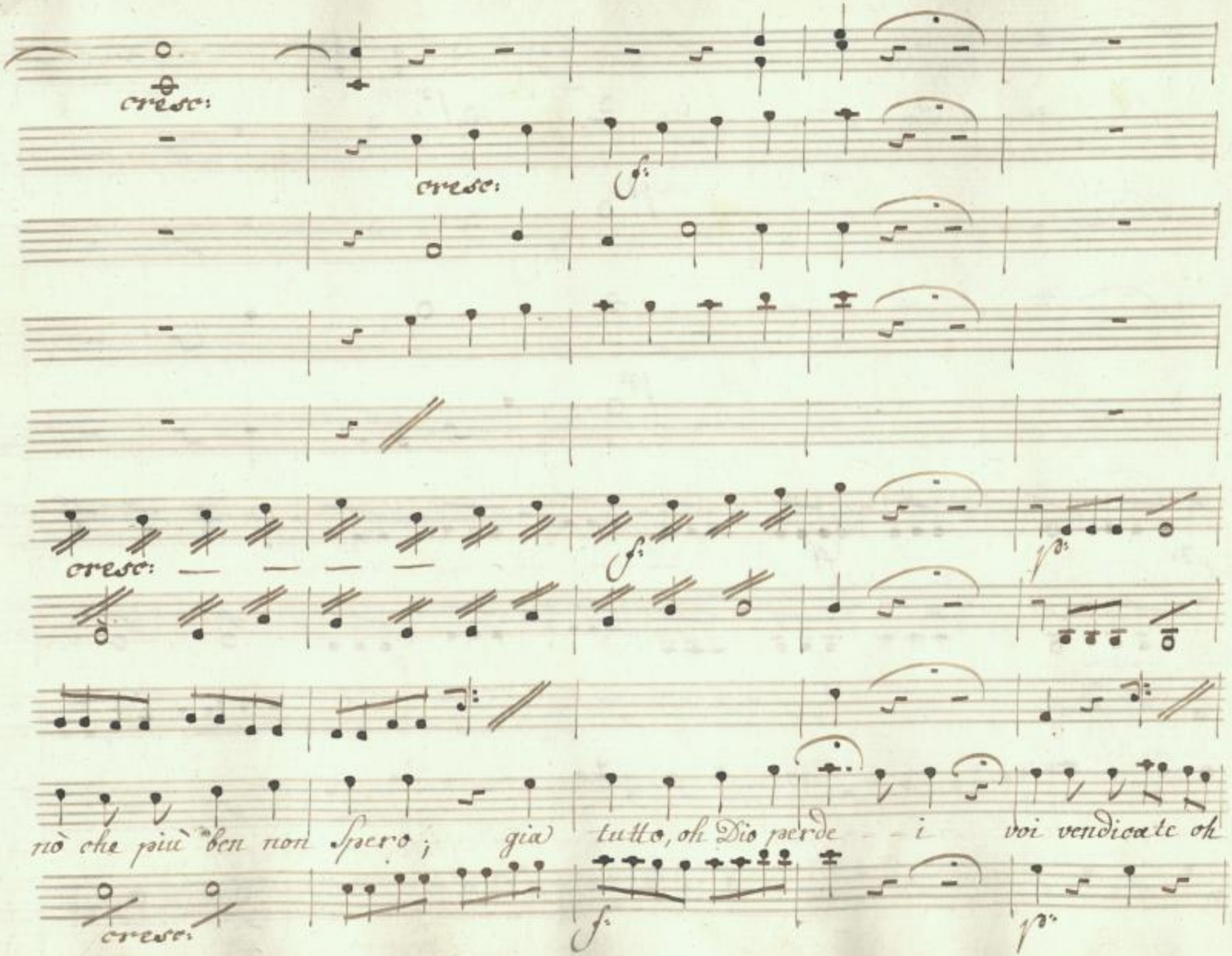

SLUB
Wir führen Wissen.
http://di... Semperoper Dresden
...79760622/585
gefördert von der Deutschen Forschungsgemeinschaft
DFG

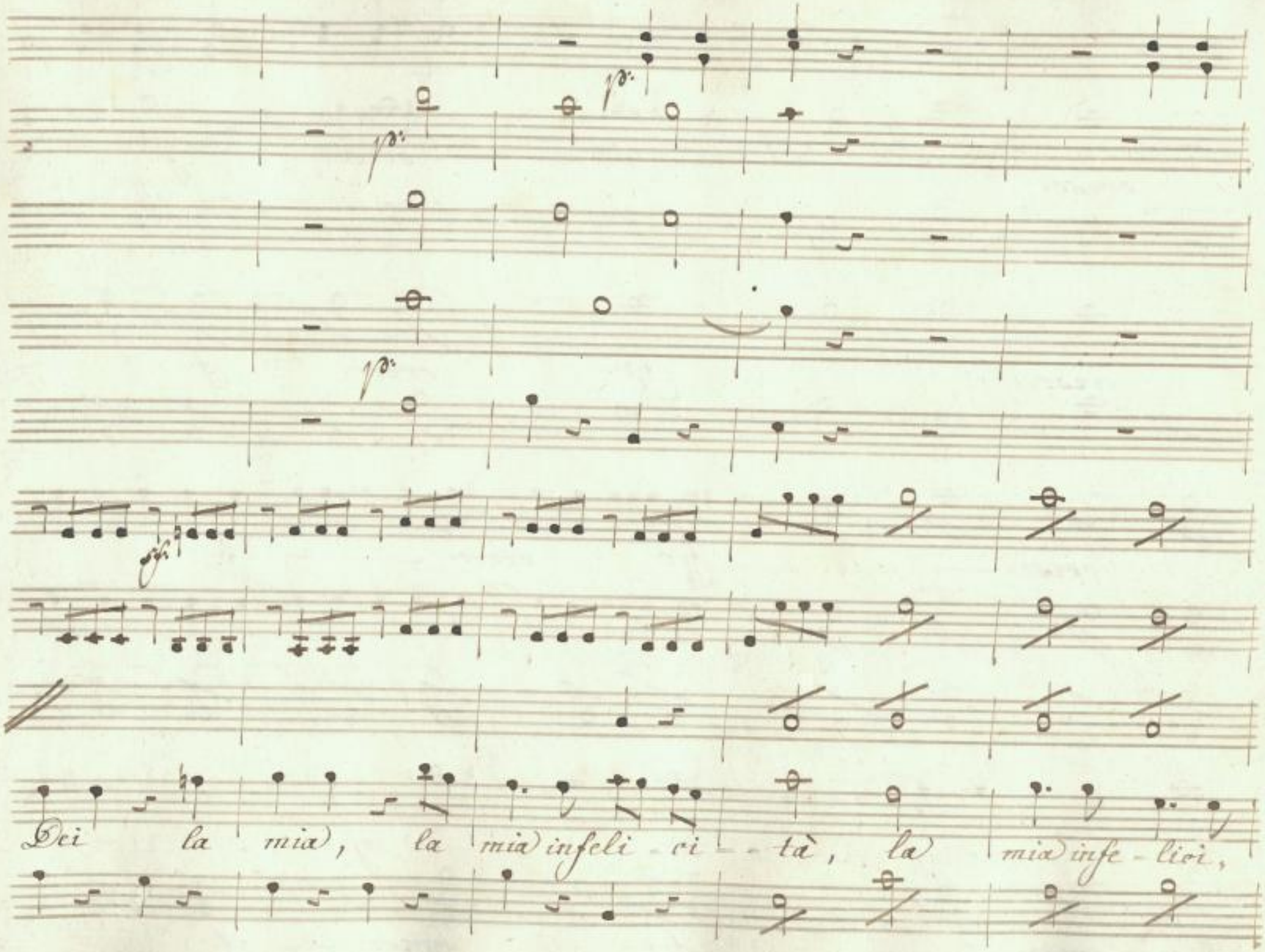

SLUB
Wir führen Wissen.
http://di... Semperoper Dresden
gefördert von der Deutschen Forschungsgemeinschaft
DFG

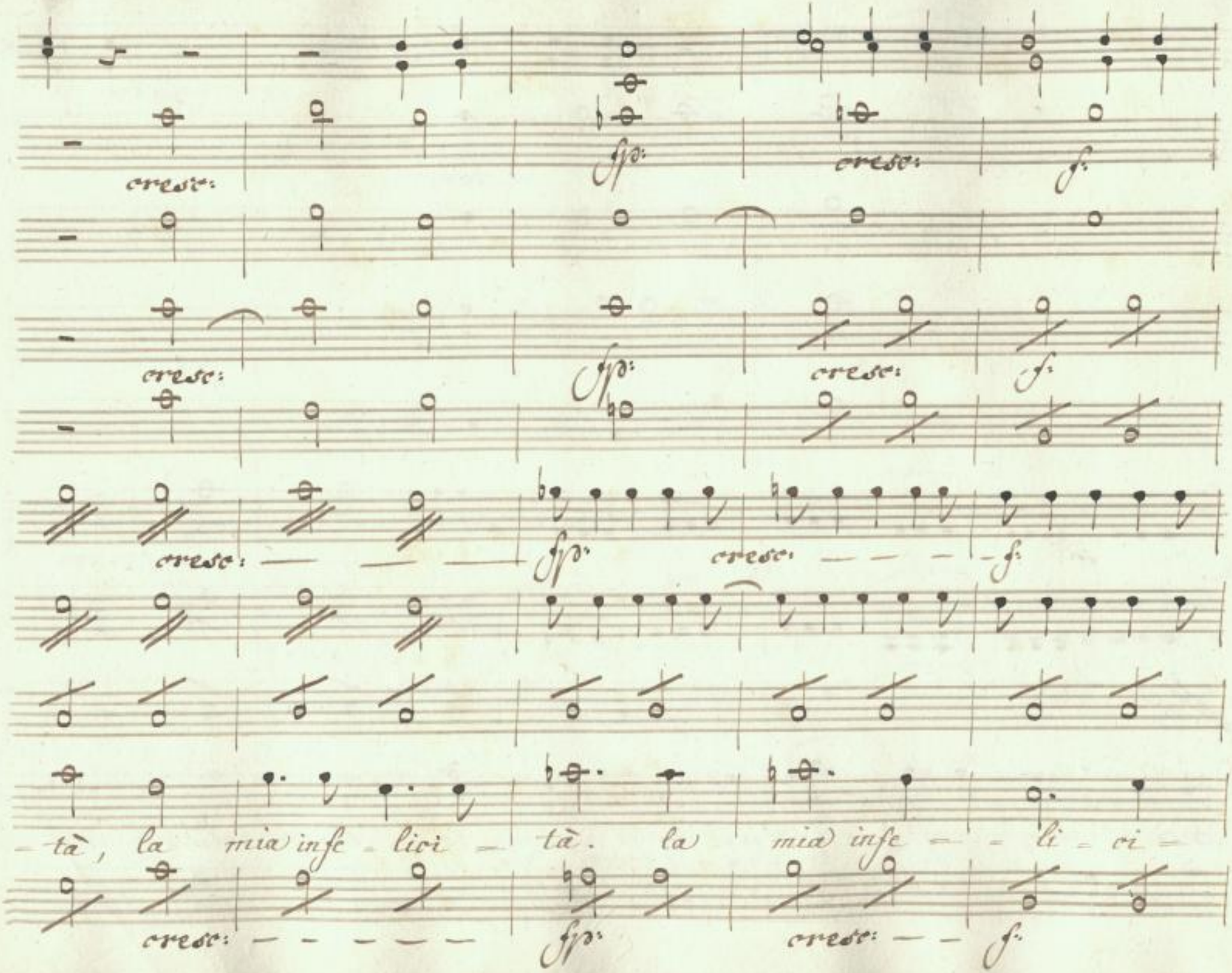

SLUB
Wir führen Wissen.
http://di... Semperoper Dresden
gefördert von der Deutschen Forschungsgemeinschaft
DFG

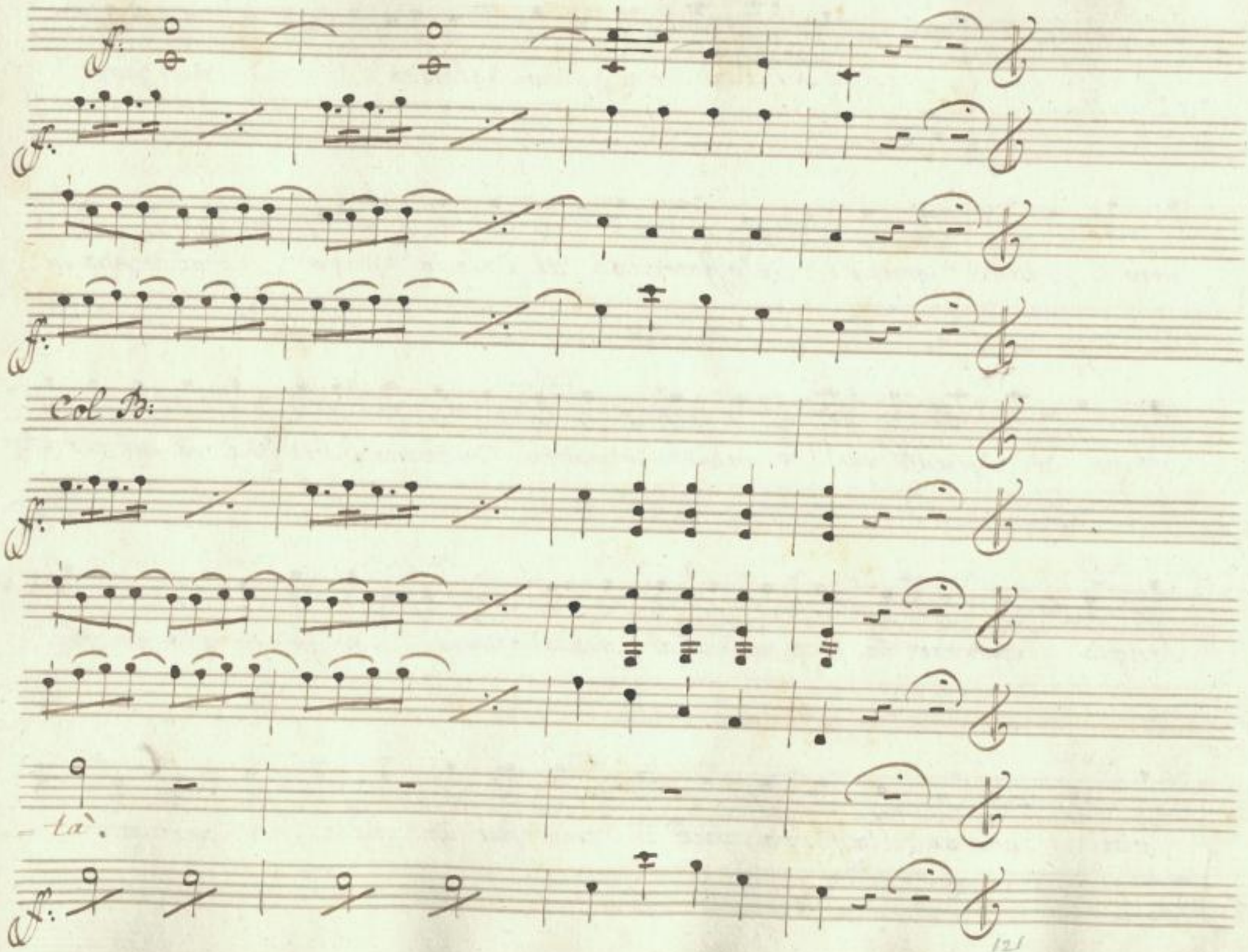

SLUB
Wir führen Wissen.
http://di... 079760622/588
Semperoper
Dresden
gefördert von der
Deutschen Forschungsgemeinschaft
DFG

Il Conte e Rubinetto.

Con:

Temera-rio, vi-gliacco! ad un par mio tal genere d'affronto! al Cielo io giuro, e al ceppo an-tico dè grand'avi miei... ma tu Conte non Sei, nè vò nel tuo vil Sangue Sporcar la punta della spada mia: or fa presto, va via, che se t'afferro per il crin, per un piede, o per un

SLUB Wir führen Wissen. http://di... Semperoper Dresden ...079760622/589 gefördert von der Deutschen Forschungsgemeinschaft DFG

Rub:

braccio, in cento mille Schieggie io ti disfaccio /: un

altro dè ri = vali; or su costui par te si sfoghi

Con: Rub:

della rabbia mia /: non rispondi co = dardo. Con chi parla pa.

Con: Rub: Con: Rub: Con:

= drone? con te, con me? con te, cera da Schiaffi. Eh! bric.

41

Rub:

= cone, ose = resti bef = far il Conte Pro = colo? ih!

SLUB Wir führen Wissen. http://di... Semperoper Dresden 79760622/590 gefördert von der Deutschen Forschungsgemeinschaft DFG

Con:

Corpo di Ca- ronte! Se ancor non metti a monte questa musica

a parte, a parte ti trapasso il Core.

Rub:

io mio caro Signore di

Carneval Son nato, e i brutti musi non mi fanno paura, e per-

-chè a dirit- tura ch'io non mento veggiate la destrezza osservate,

onde a un par vostro si disarma il fianco; e perchè in Sangue vil mai non pos-

SLUB Wir führen Wissen. http://di... Sempereper Dresden 079760622/591 gefördert von der Deutschen Forschungsgemeinschaft DFG

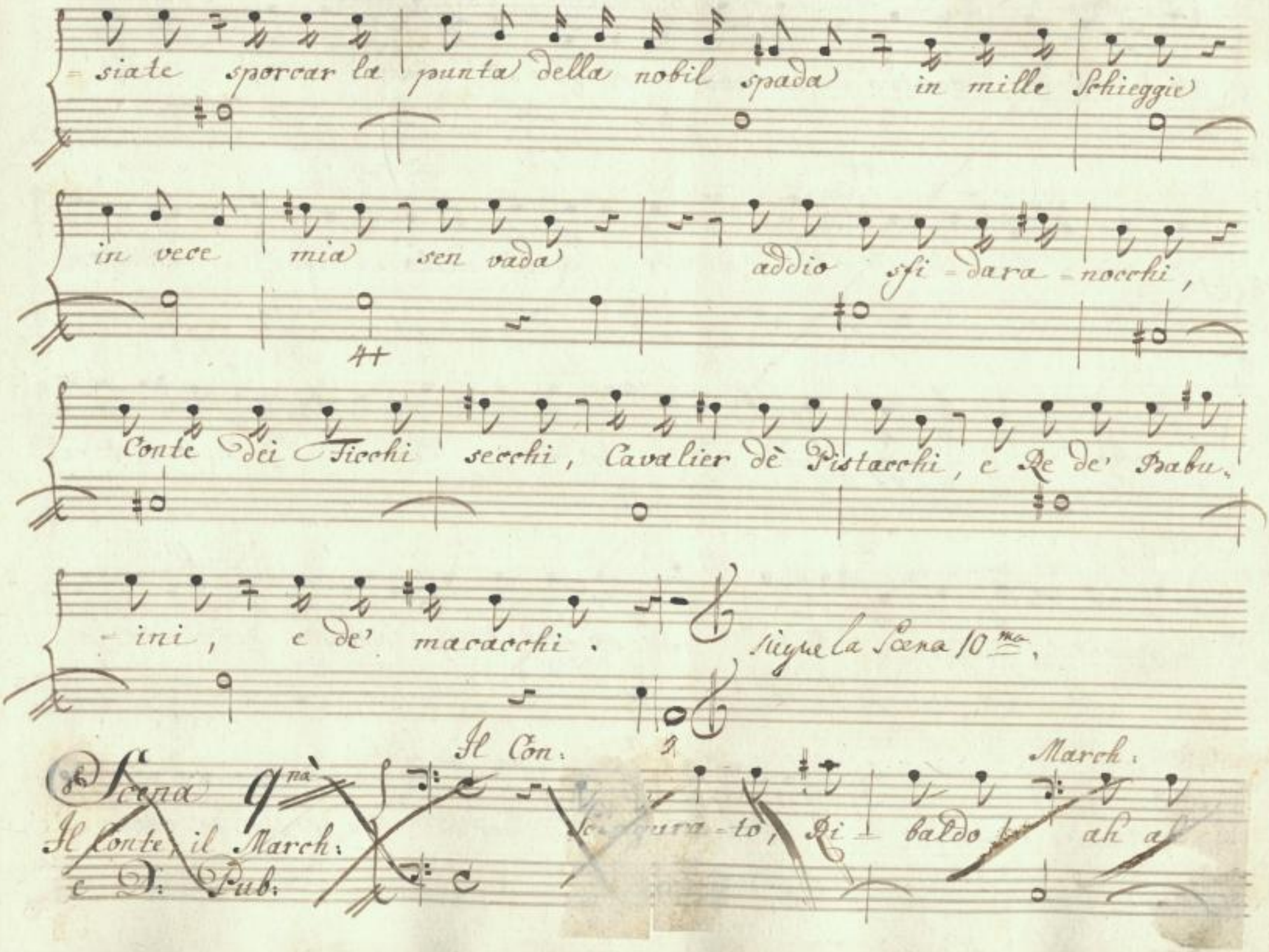
=siate sporcar la punta della nobil spada in mille Schieggie
in vece mia sen vada addio sfi=dara=nocchi,
Conte dei Ficchi secchi, Cavalier dè Pistacchi, e Re de' Babu=
=ini, e de' macacchi.
Segue la Scena 10ma.
Scena 9na
Il Conte, il March: e D: Pub:
Il Con:
March:
Sciagura=to, Ri=baldo ah ah

Con: Publ: ~~Marc~~ Con: Pub:

ah! oh che incontro importuno! oh oh oh! Cosa è nato! che

Con:

fù caro contino? eh niente.... Rubi-netto.... cioè.... cadendo al

Suolo.... il manco piede... il fo-dero... la spada... la fortuna ne-

-mica... possenti Dei non so quel ch'io mi dico. Publ. e lo

March. Pub.

sfidara-nocchi? e il Conte de' Pis-tacchi? e il Re de' babu-

SLUB Wir führen Wissen. http://di... Semperoper Dresden 079760622/593 gefördert von der Deutschen Forschungsgemeinschaft DFG

Con: Publ:

-ini, e de macacchi? Come? l'ha detto a me? ed a chi

il Con:

dunque? a me? a me, a te, a lui, al Diavolo: tu

D: Publ:

tacci. ch'io mi taccia? taci tu burrattino, pappa-gallo, gaz-

Il Con: D: Pub:

-zuola, e babbu-ino, Co-stui vuol ch'io precipiti. Bir-

March:

-bante s'osa dire a don Publi-co taci tu. Via quie.

SLUB Wir führen Wissen. http://di... Semperoper Dresden 079760622/594 gefördert von der Deutschen Forschungsgemeinschaft DFG

D: Pub:

- tatevi, vo quietarmi una) (forca) chi v'ono - ri, vo par.

- lar, vo gridar vo far schiamazzo, vo far quelche vogl' io tacete

voi bambocci senza zucca, perrucke senza testa, Cava.

- lieri di stoppa a - borti di natu - ra, di cac.

- ciar così vivi in sepul = tura.

Con:

Sciagu - rato! in tal

guisa tu parli, e non hai spada?

D: Publ.

mani - co di fi.

44

- nocchio, e chi ti bada.

Segue Aria di D: Publico.

SLUB Wir führen Wissen. http://dig... Semperoper Dresden gefördert von der Deutschen Forschungsgemeinschaft DFG

N.° 20.

Oboè.

Violini.

Viole.

D. Publico.

Allegro.

p:

p:

p:

simili

p:

A Sciaffi, ed, a pugni s'en-trambi vi

piglio v'ammacco quei grugni vi spelo quel ciglio vi sfreggio vi

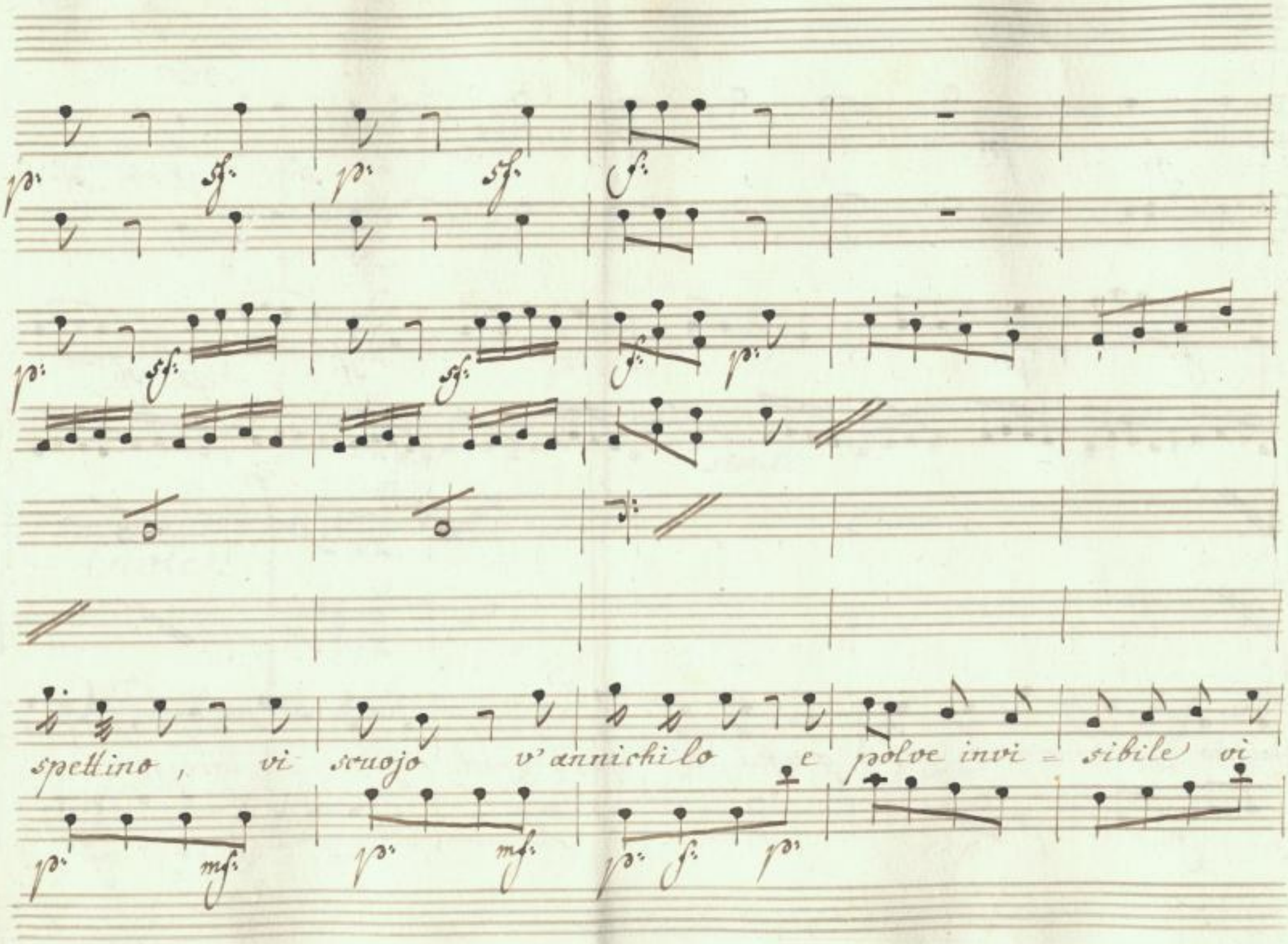

SLUB
Wir führen Wissen.
http://di... Semperoper Dresden
gefördert von der Deutschen Forschungsgemeinschaft
DFG

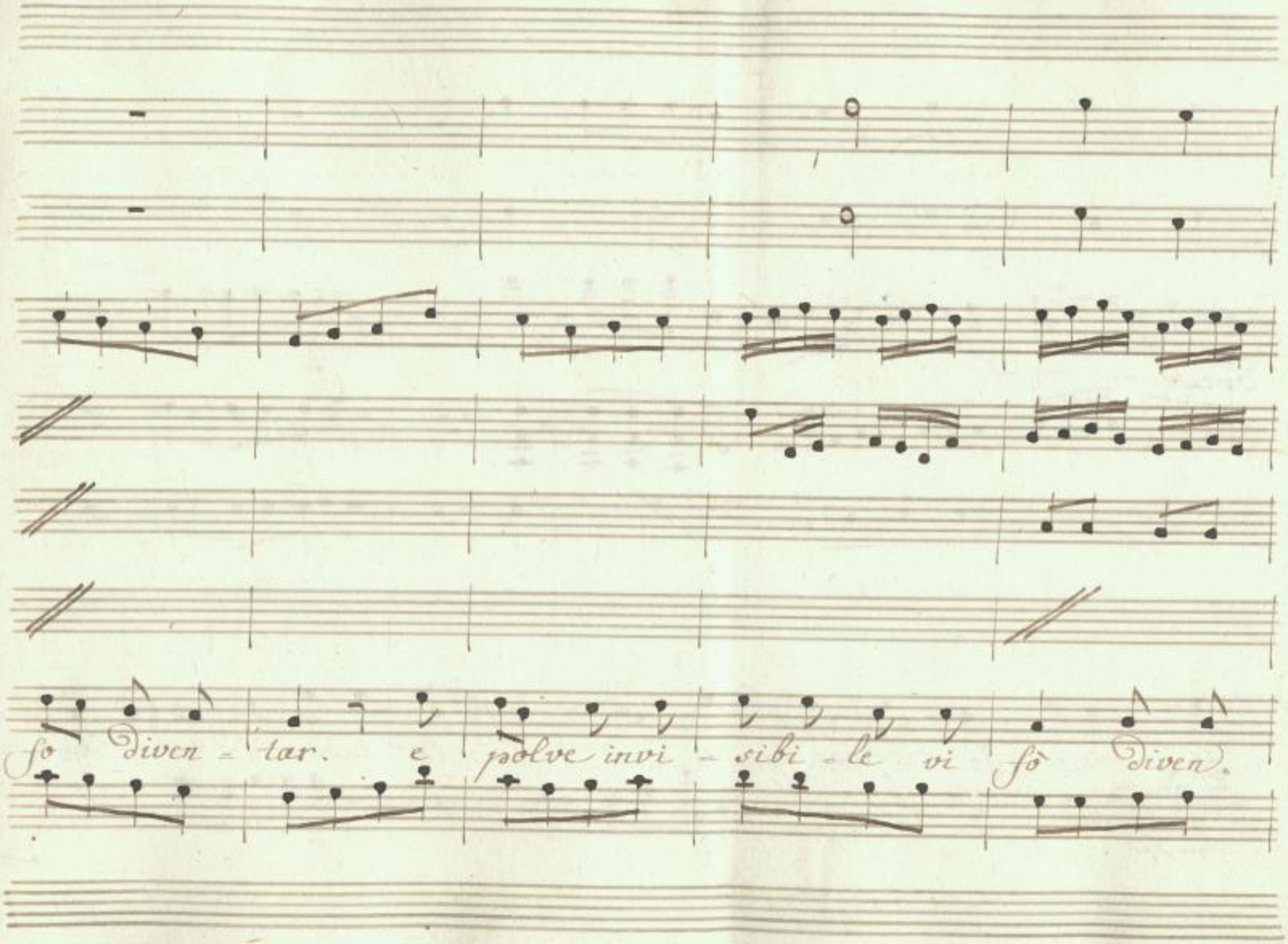

SLUB
Wir führen Wissen.
http://di... Semperoper Dresden
gefördert von der Deutschen Forschungsgemeinschaft
DFG

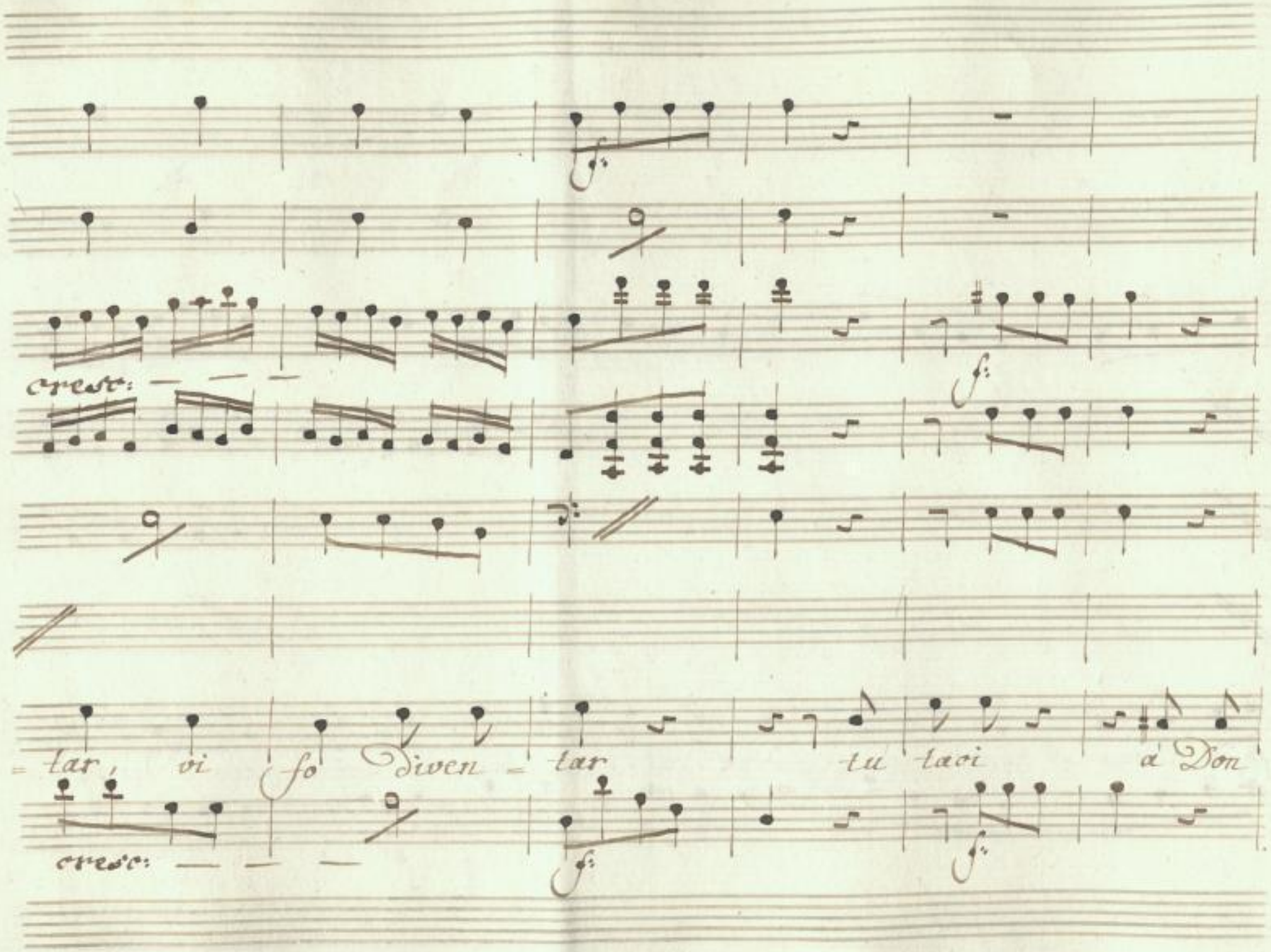

SLUB
Wir führen Wissen.
http://di... Semperoper Dresden
gefördert von der Deutschen Forschungsgemeinschaft
DFG

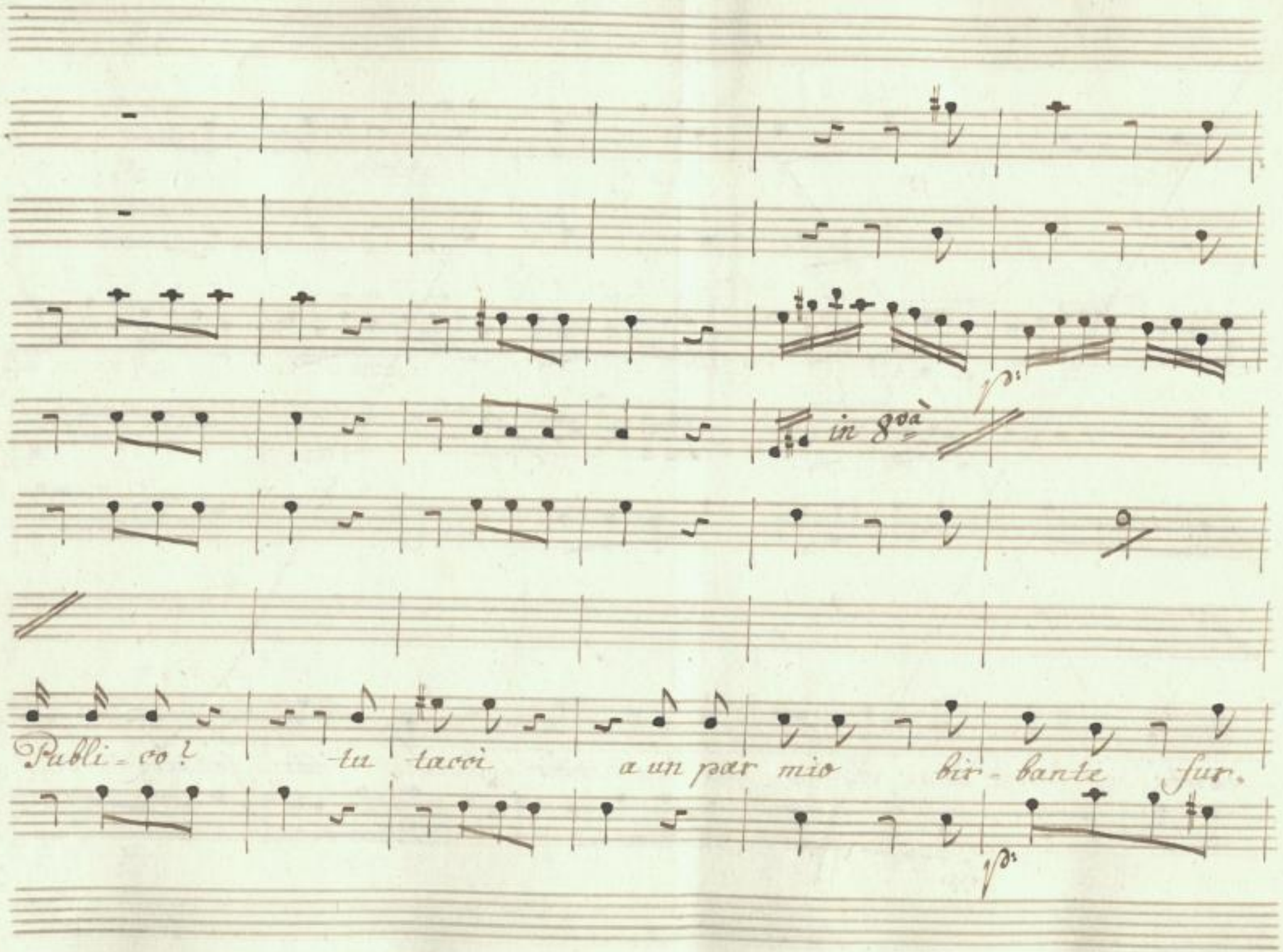

SLUB Wir führen Wissen.
http://di... Semperoper Dresden
gefördert von der Deutschen Forschungsgemeinschaft DFG

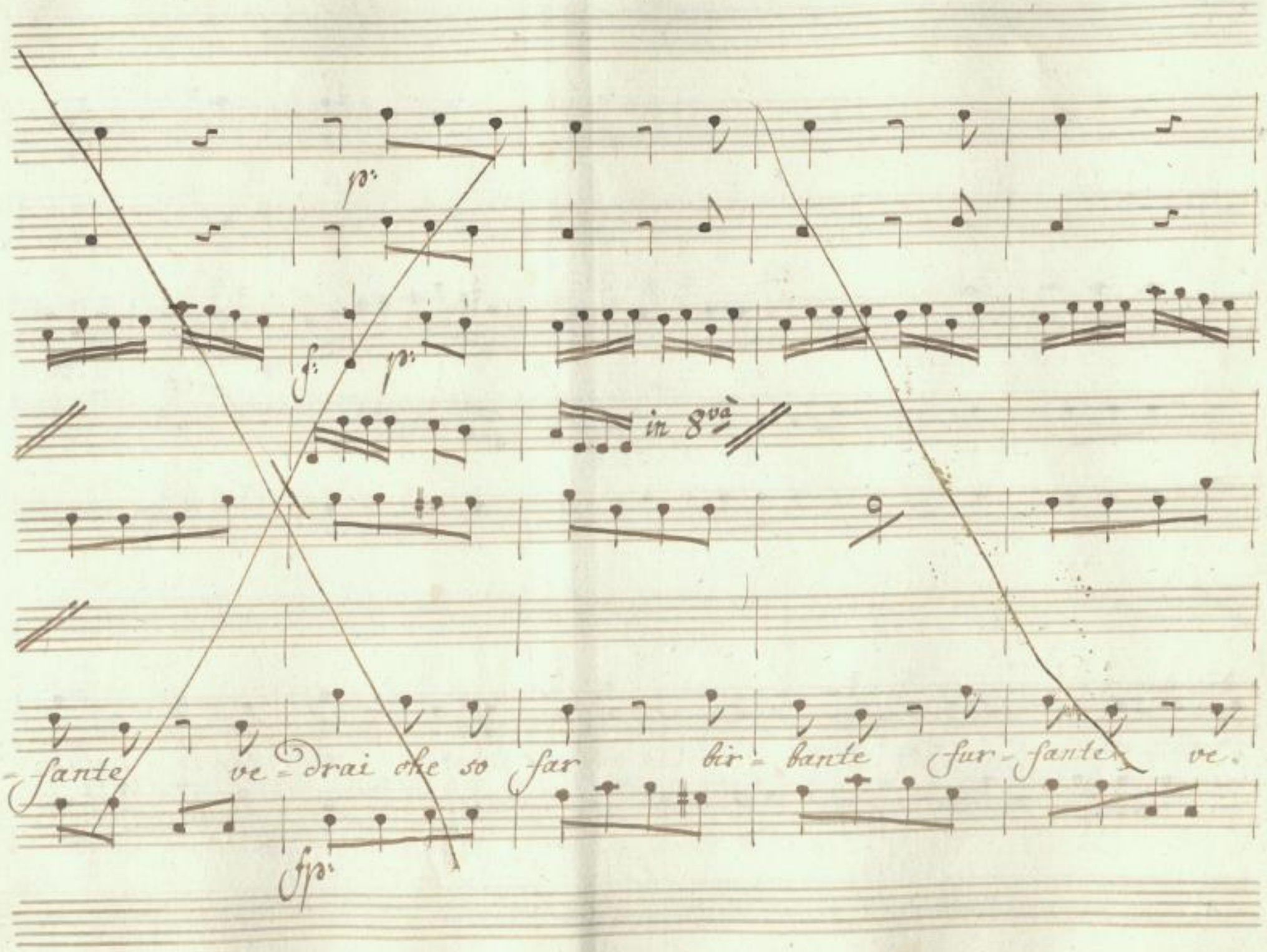

SLUB
Wir führen Wissen.
http://di... Semperoper Dresden
...79760622/603
gefördert von der Deutschen Forschungsgemeinschaft
DFG

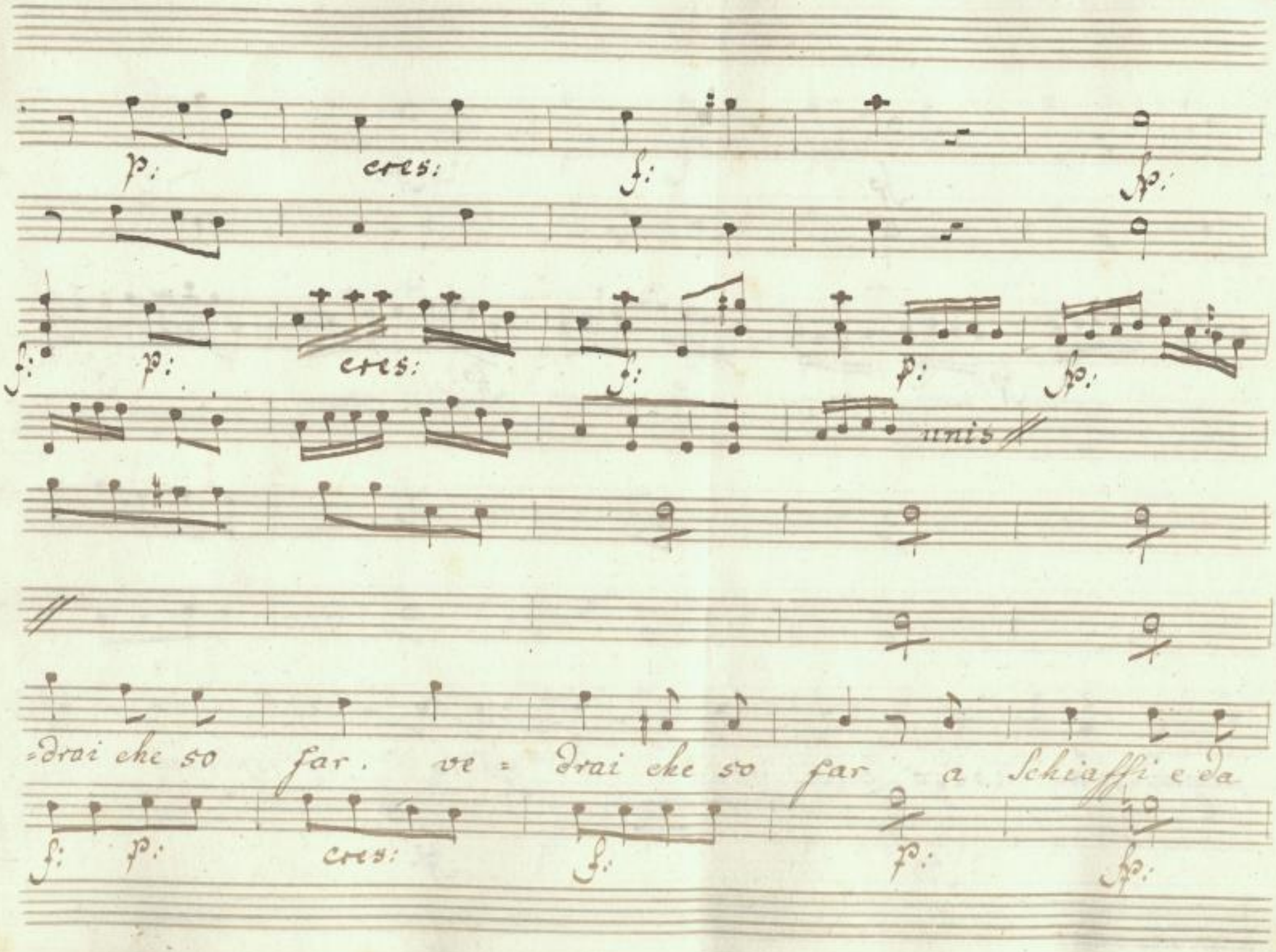

SLUB
Wir führen Wissen.
http://di... Semperoper Dresden
...79760622/604
gefördert von der Deutschen Forschungsgemeinschaft
DFG

pugni v' ammacco quei grugni vi spelo vi sfregio vi

sfrcgio vi spettino vi spettino vi scuojo vi scuojo vian

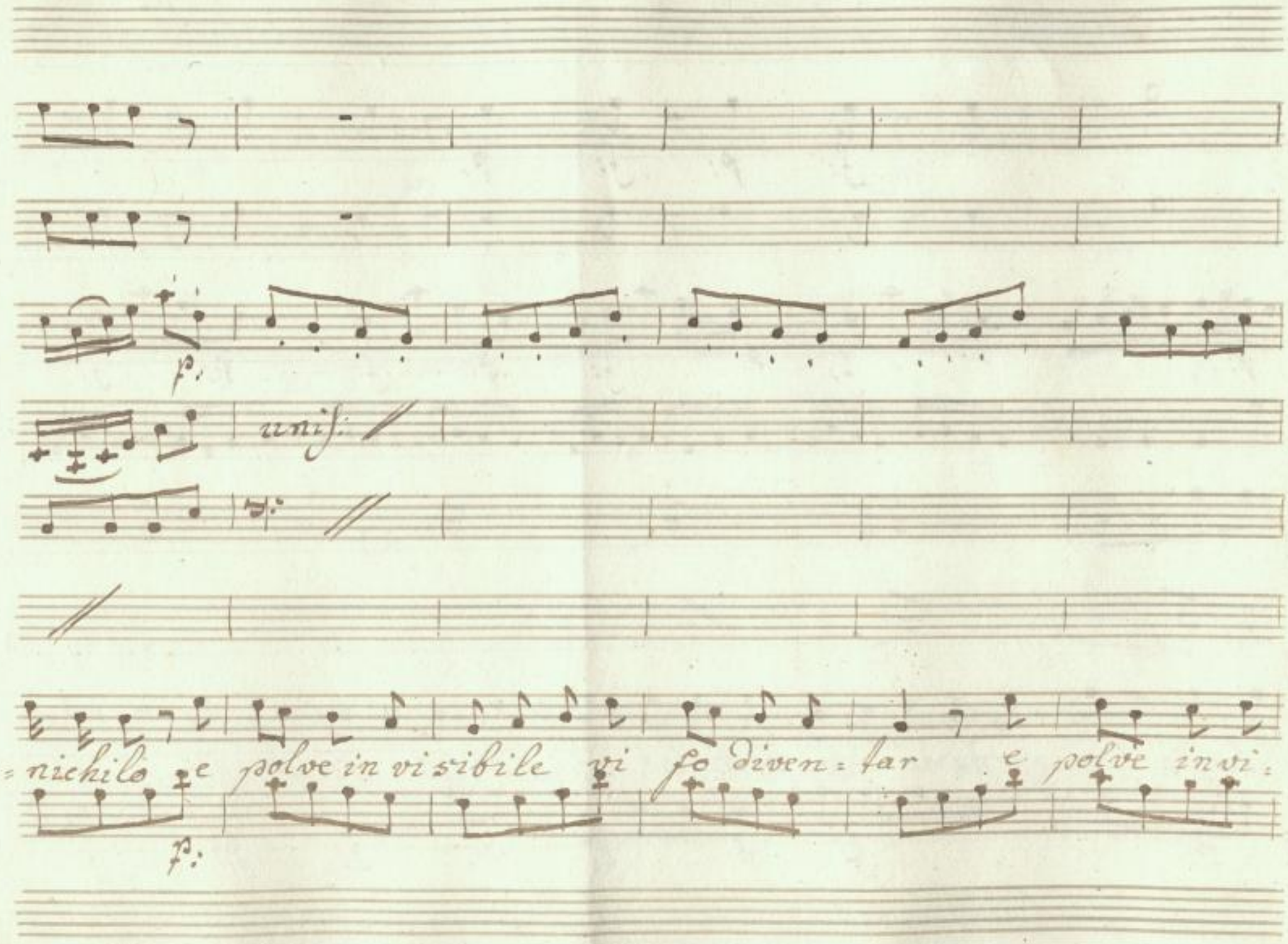

SLUB
Wir führen Wissen.
http://di... Semperoper Dresden
...079760622/607
gefördert von der Deutschen Forschungsgemeinschaft
DFG

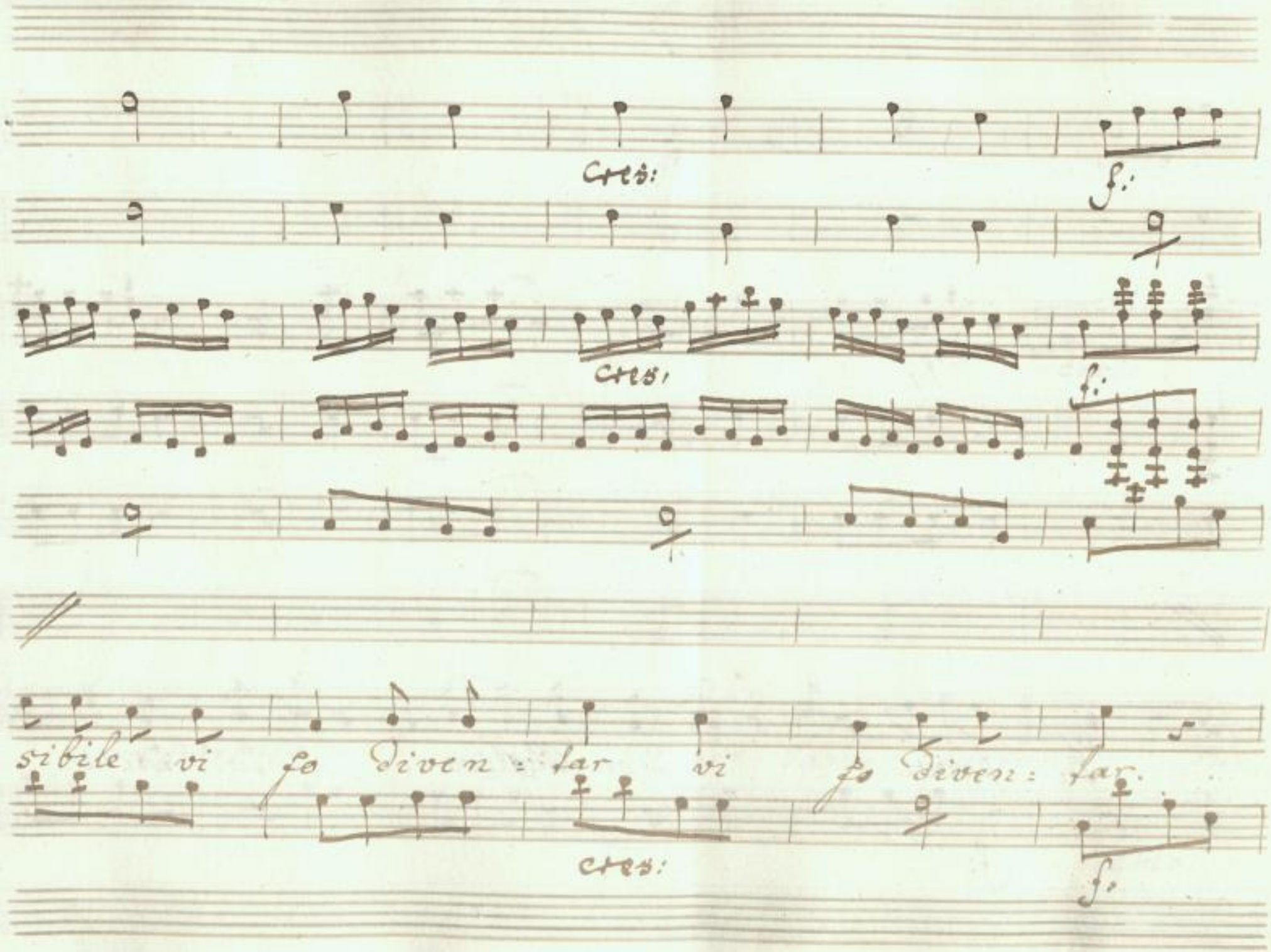

SLUB
Wir führen Wissen.
http://di... Semperoper Dresden
...79760622/608
gefördert von der Deutschen Forschungsgemeinschaft
DFG

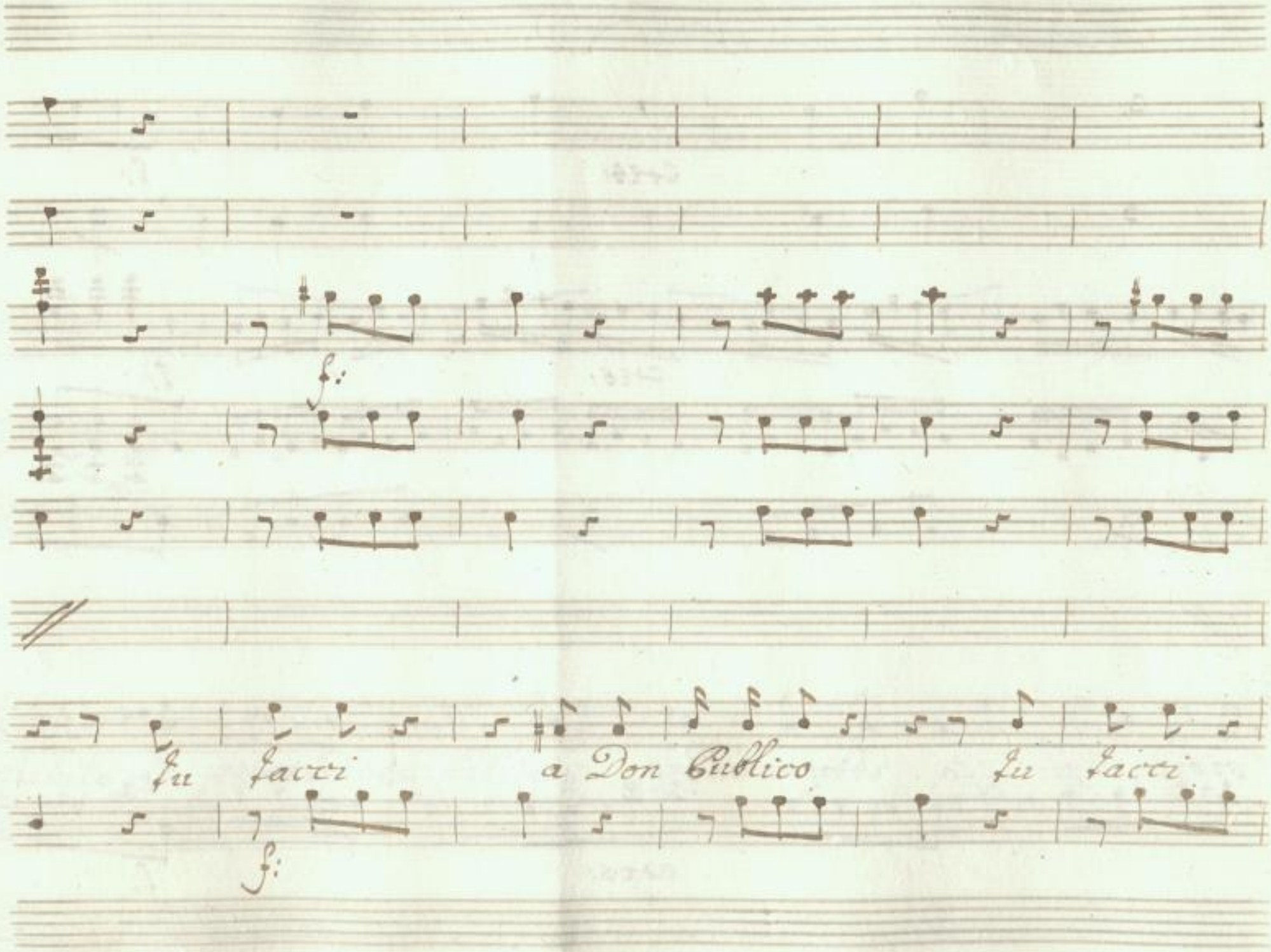

SLUB
Wir führen Wissen.
http://di... Semperoper Dresden
Sachsen/id/379760622/609
gefördert von der Deutschen Forschungsgemeinschaft
DFG

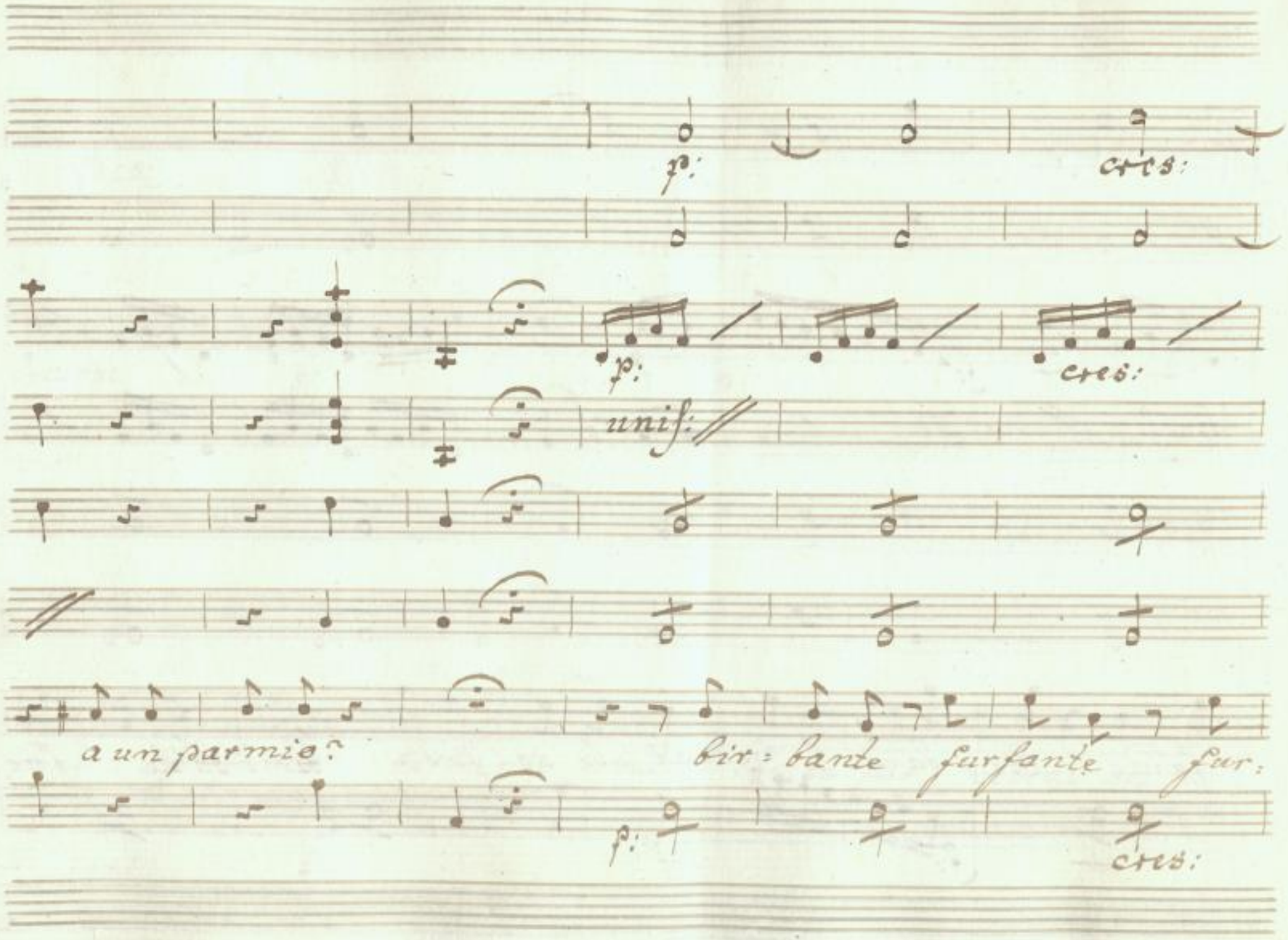

SLUB
Wir führen Wissen.
http://di... Sempereper
Dresden
gefördert von der
Deutschen Forschungsgemeinschaft
DFG

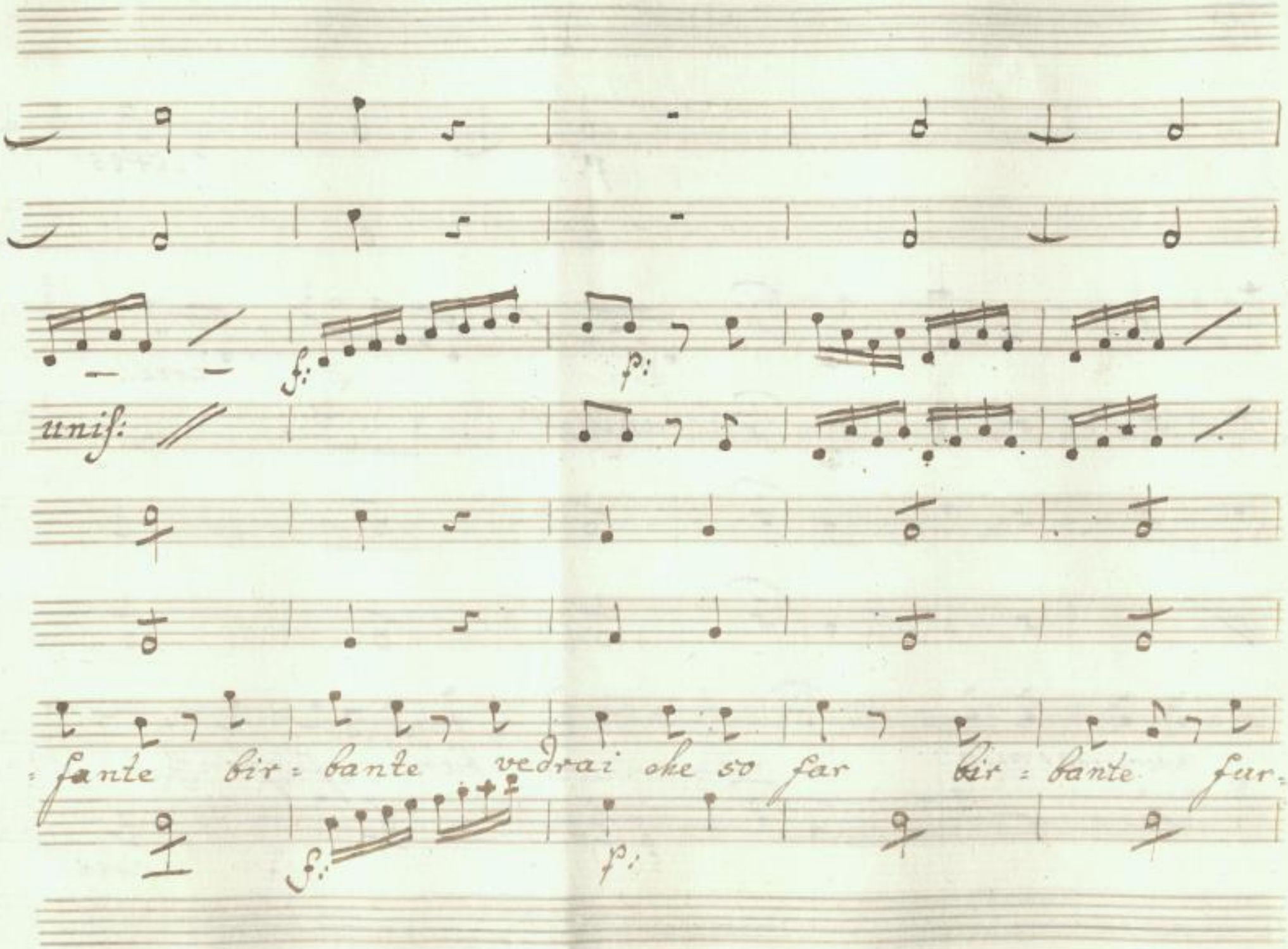

SLUB
Wir führen Wissen.
http://di... Semperoper Dresden
gefördert von der Deutschen Forschungsgemeinschaft
DFG

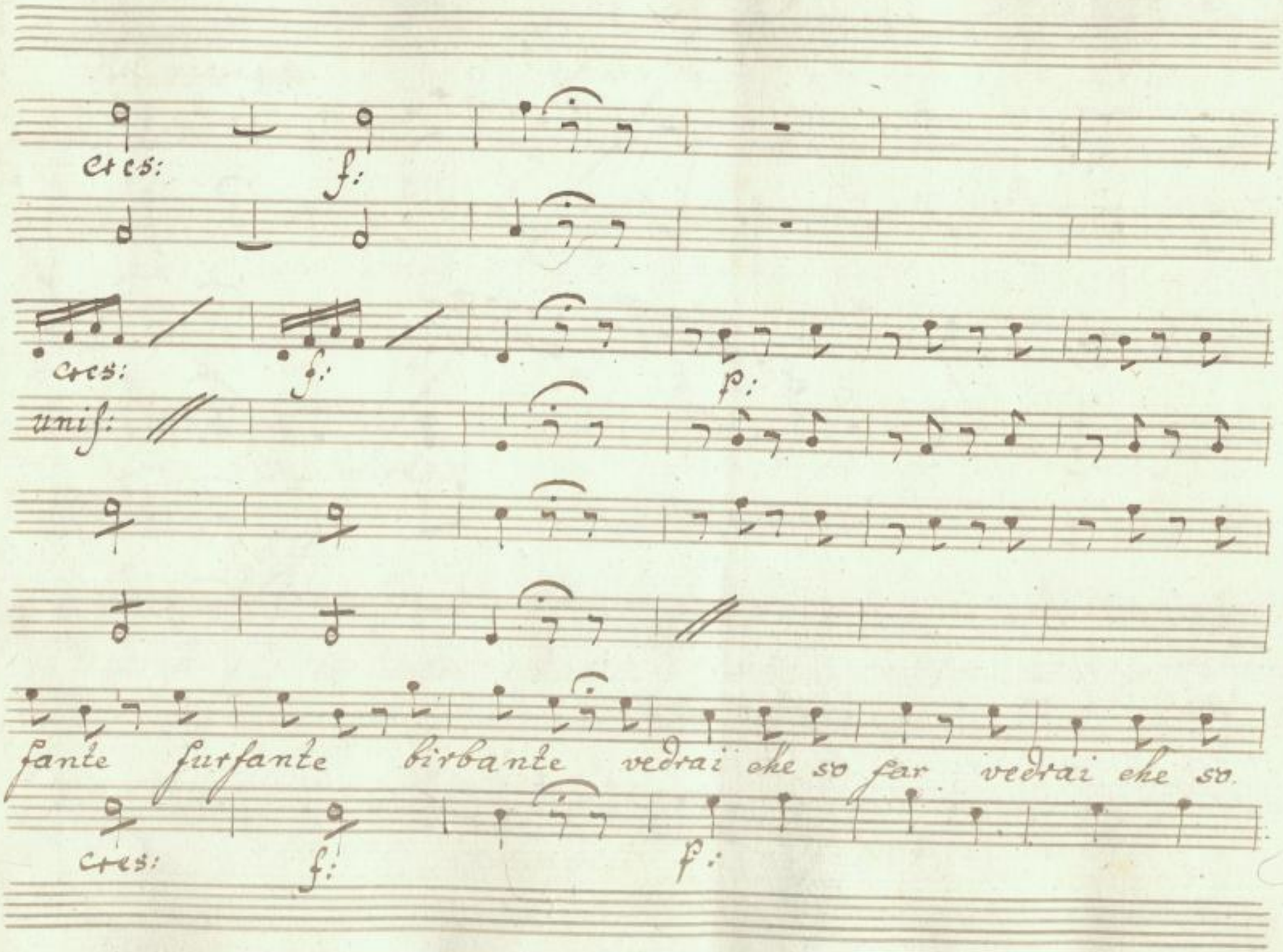

SLUB
Wir führen Wissen.
http://di... Semperoper Dresden
...79760622/612
gefördert von der Deutschen Forschungsgemeinschaft
DFG

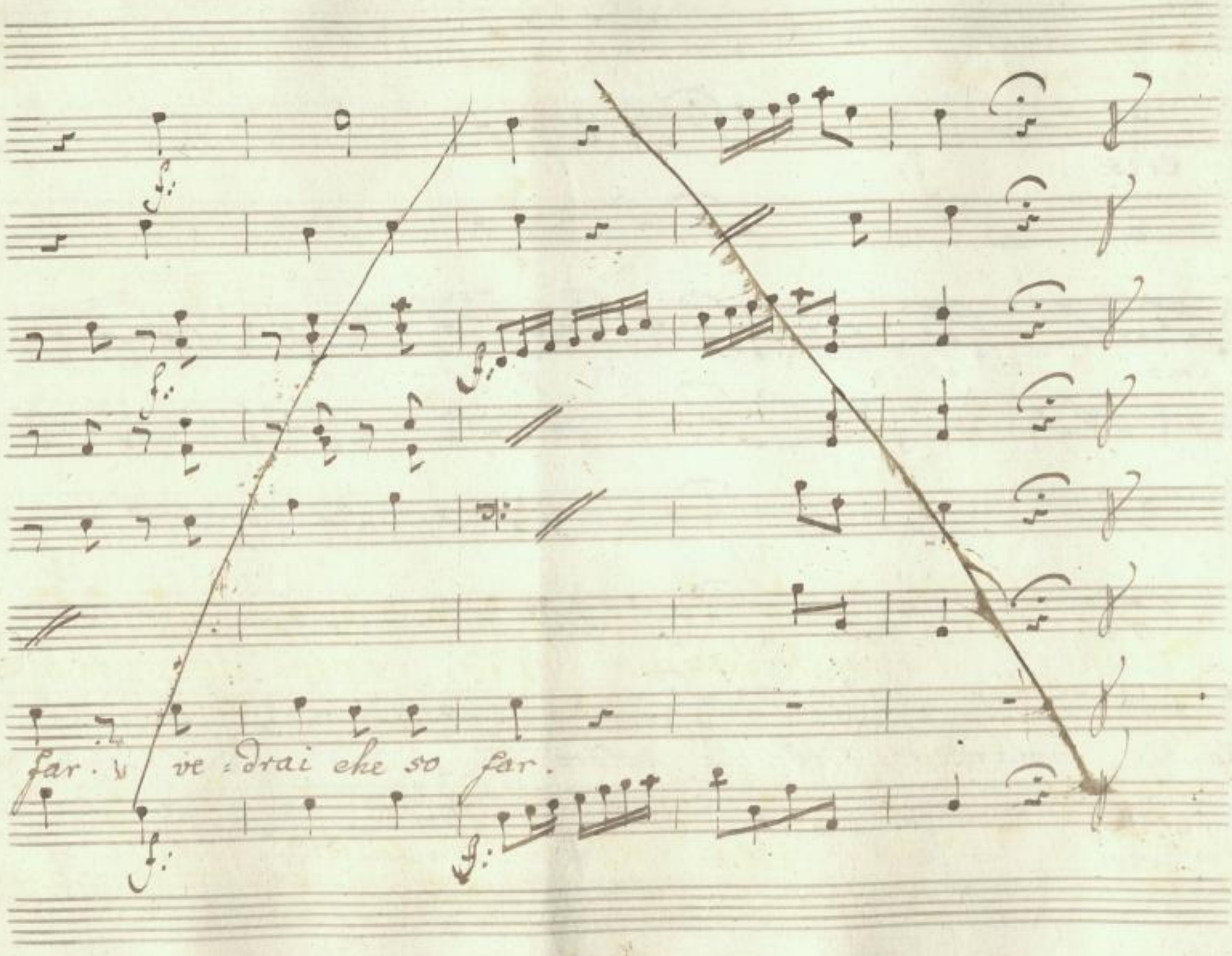

SLUB
Wir führen Wissen.
http://di... Semperoper Dresden
...79760622/613
gefördert von der Deutschen Forschungsgemeinschaft
DFG

Scena 10.

il Conte ~~[illegible]~~ e. Giov: ~~[illegible]~~

Con: ah. malandrino.. non par: tire .... aspetta ....

non son chi son... oh gioja mia di = letta! gio ecco l'inganna:

= tor: ~~[illegible]~~ Con: e me non si saluta? gio vedeste Rubi:

Il Conte. Conte

netto in questo istante. certo... certo... ando per la cit.

Giov.

ta lo me pos. si bi le che parti.. to egli

6

Con.

ria si si. curo ma pria ci fe.ce mille fol-

-lie, mille Stranezze; ed ecco il segno ch'ei lastrio.

gio:

Cosa mai vedo, il povero ragazzo certo diverme

Con:

pazzo. /: che diaminha costei :/ facciam Corraggio:

Quei degli occhi miei non mi far più languir volgimi

Cara quei portatini sguardi, Centro de' miei pensieri,

polo de' miei desiri, e fon=tana d'amor e di sos'

=piri.

Segue aria del Conte

No. 21.

Trombe in B.

Clarinetti in B.

Oboe

Fagotti

Violini

Viole

Il Conte

Moderato

f: f: f: f: f: p: unis: Spira da quel vi:

f: p:

SLUB Wir führen Wissen. http://di... Semperoper Dresden 1379760622/617 gefördert von der Deutschen Forschungsgemeinschaft DFG

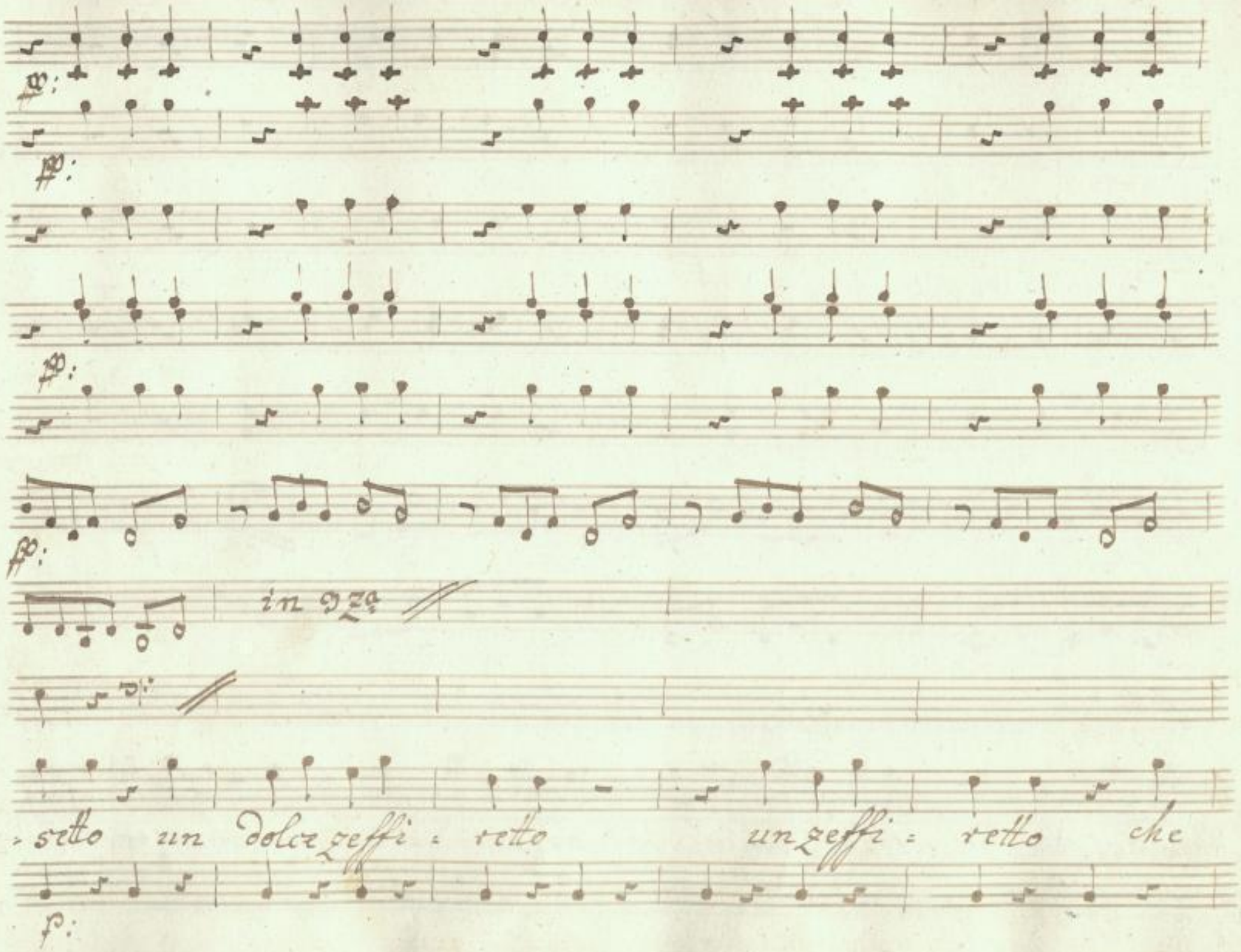

SLUB
Wir führen Wissen.
http://di... Semperoper Dresden
gefördert von der Deutschen Forschungsgemeinschaft
DFG

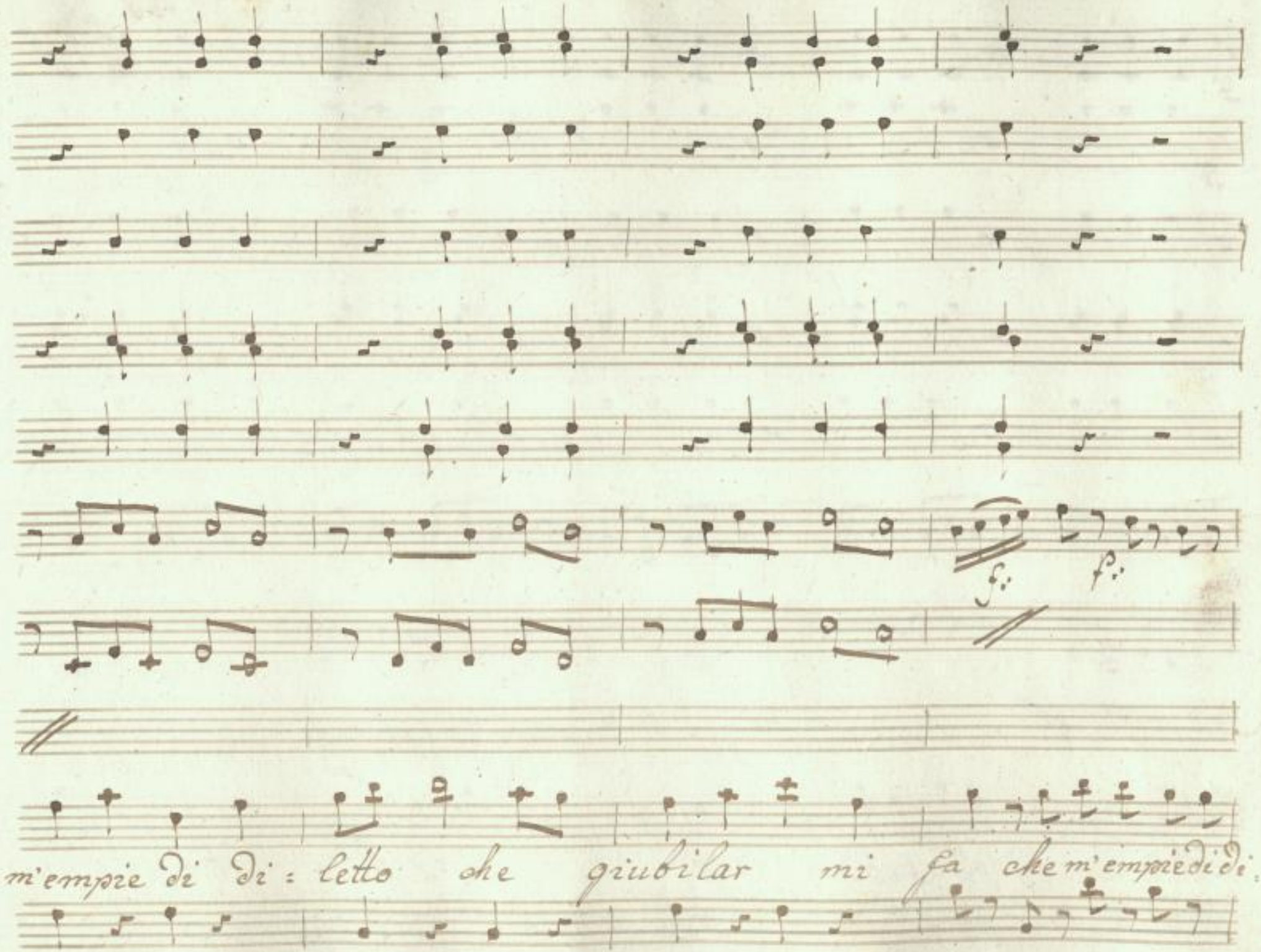

SLUB
Wir führen Wissen.
http://di... Semperoper Dresden
gefördert von der Deutschen Forschungsgemeinschaft
DFG

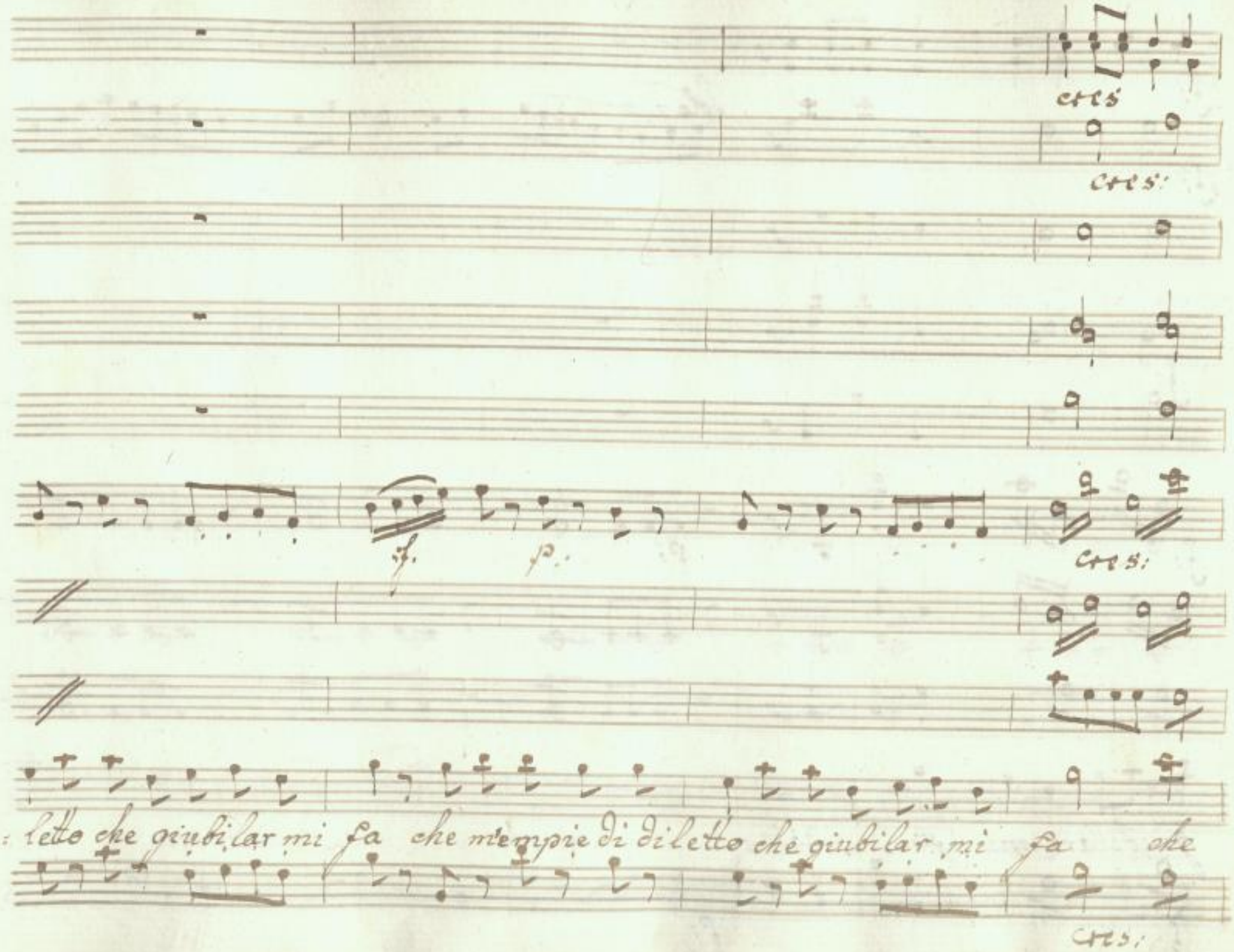

SLUB
Wir führen Wissen.
http://di... Semperoper Dresden
gefördert von der Deutschen Forschungsgemeinschaft
DFG

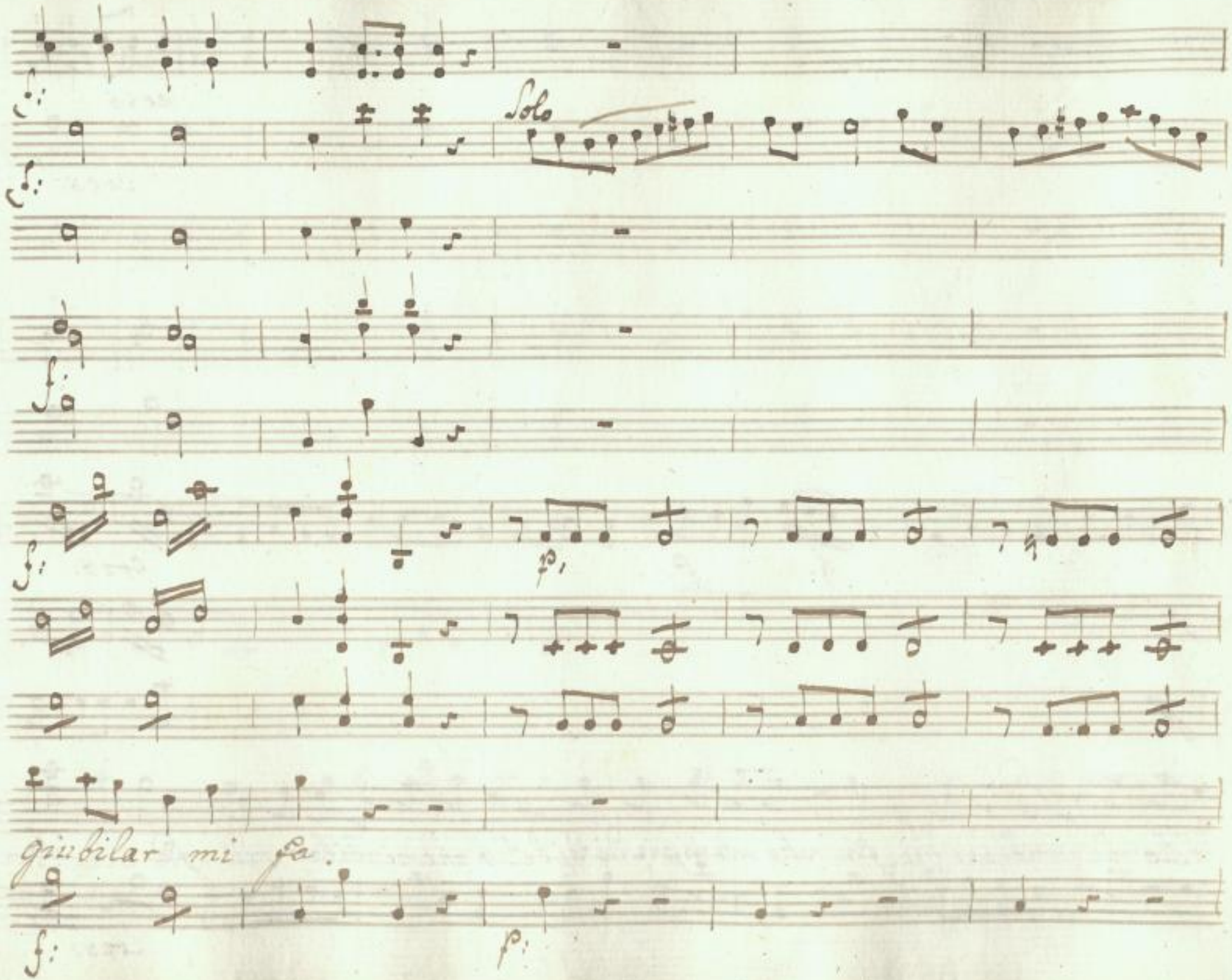

SLUB
Wir führen Wissen.
http://di... Semperoper Dresden
gefördert von der Deutschen Forschungsgemeinschaft
DFG

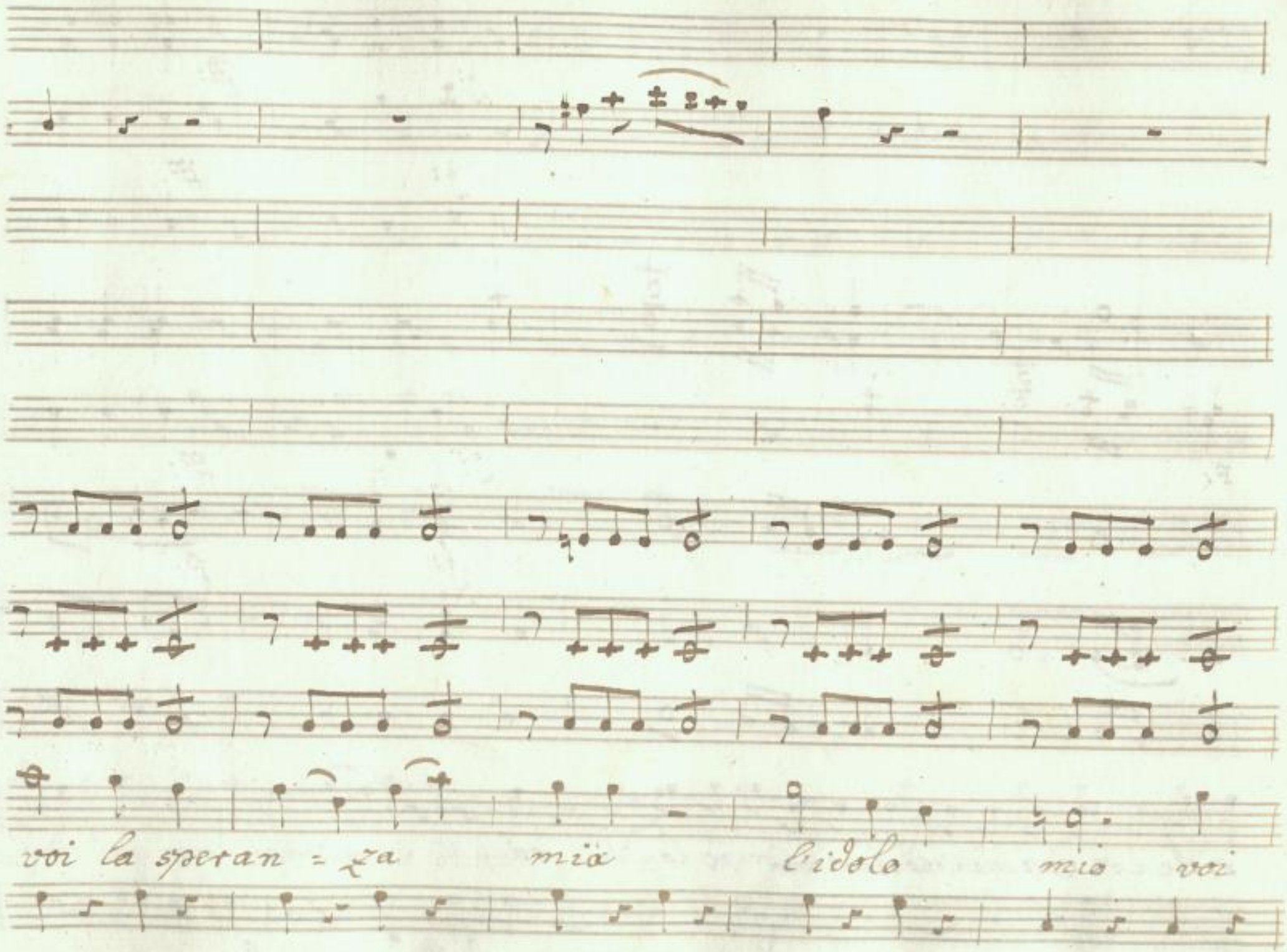

SLUB
Wir führen Wissen.
http://di... Semperoper Dresden
gefördert von der Deutschen Forschungsgemeinschaft
DFG

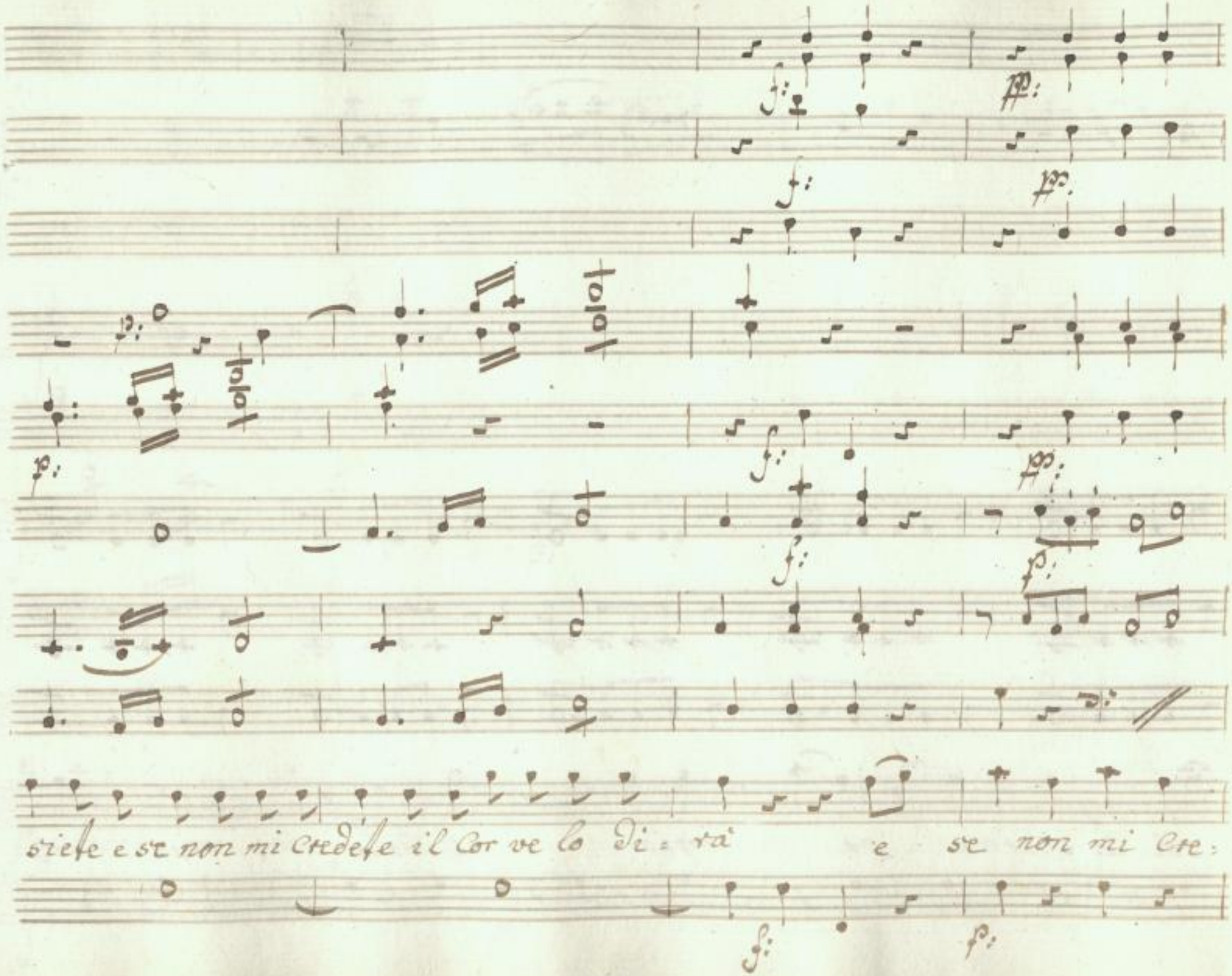

SLUB
Wir führen Wissen.
http://di... Sempereper Dresden
gefördert von der Deutschen Forschungsgemeinschaft
DFG

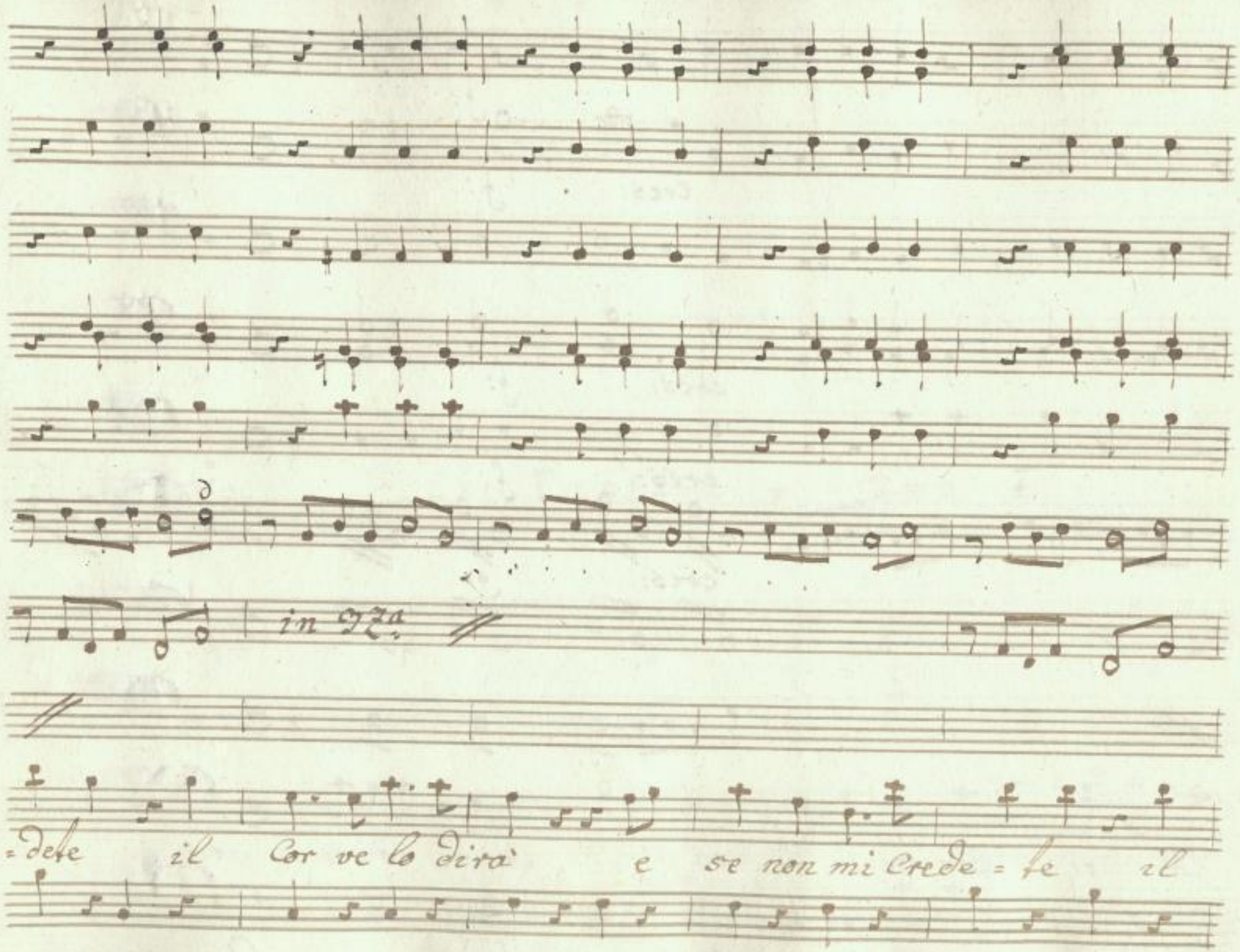

SLUB
Wir führen Wissen.
http://di... Semperoper Dresden
gefördert von der Deutschen Forschungsgemeinschaft DFG

cres: f:

cres: f:

cres: f:

cres: f:

cres: f:

Cor il Cor ve lo di: rà il Cor ve lo di: rà

cres: f: Con moto

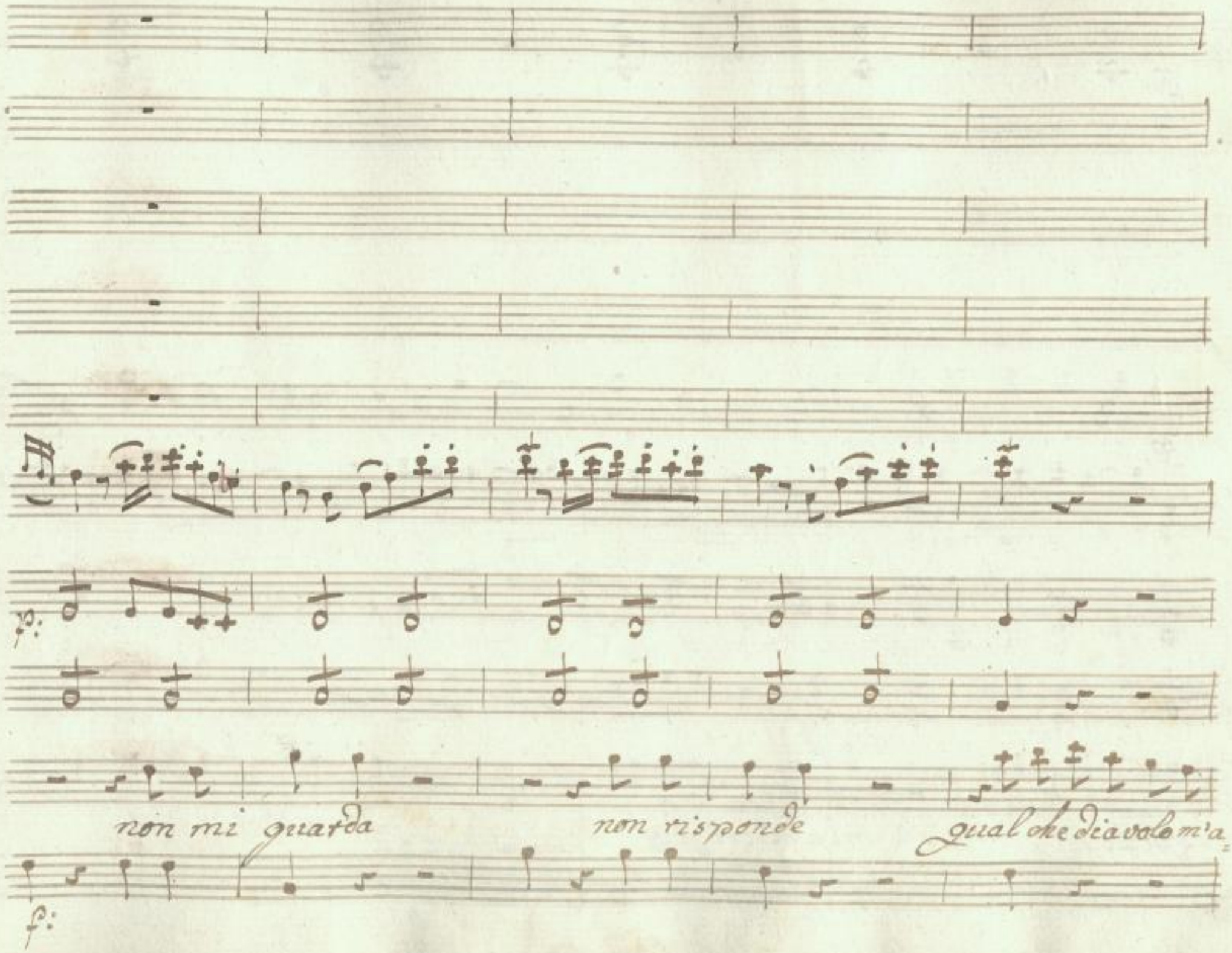

SLUB
Wir führen Wissen.
http://di... Semperoper Dresden
...079760622/626
gefördert von der Deutschen Forschungsgemeinschaft
DFG

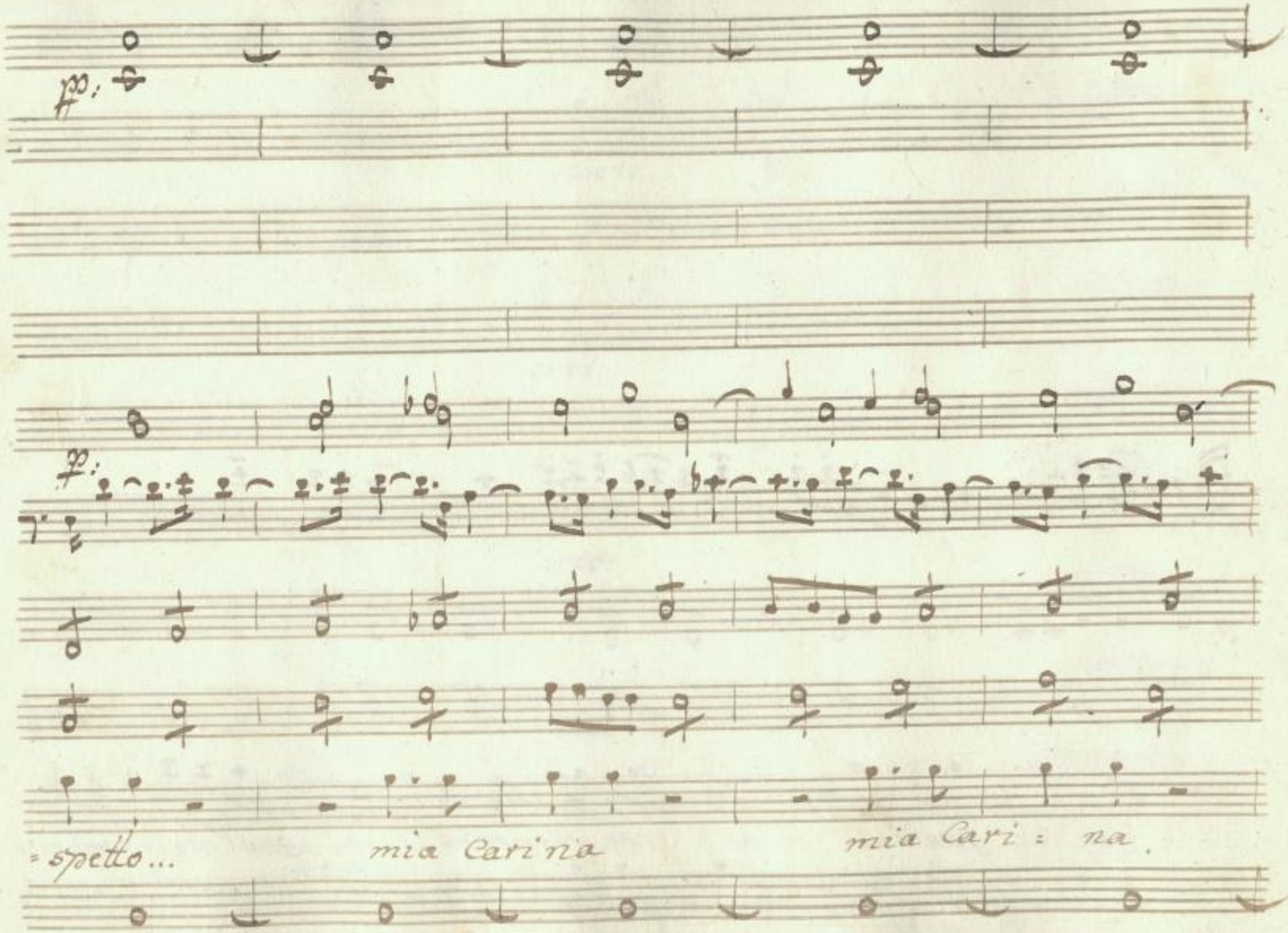

SLUB
Wir führen Wissen.
http://di... 79760622/627
Semperoper
Dresden
gefördert von der
Deutschen Forschungsgemeinschaft
DFG

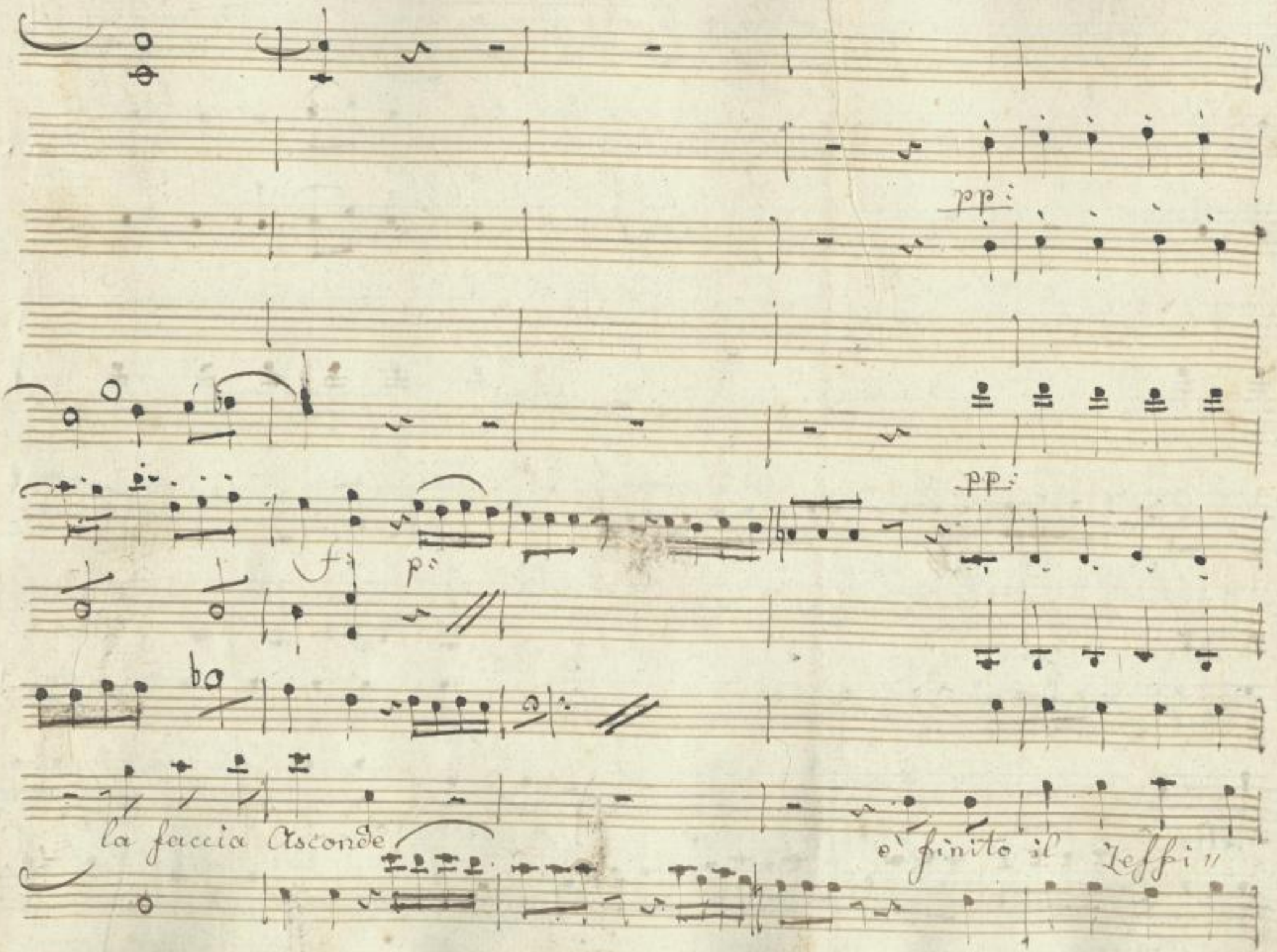

SLUB
Wir führen Wissen.
http://di... Semperoper Dresden
...079760622/628
gefördert von der Deutschen Forschungsgemeinschaft
DFG

retto

e finito

e' fi

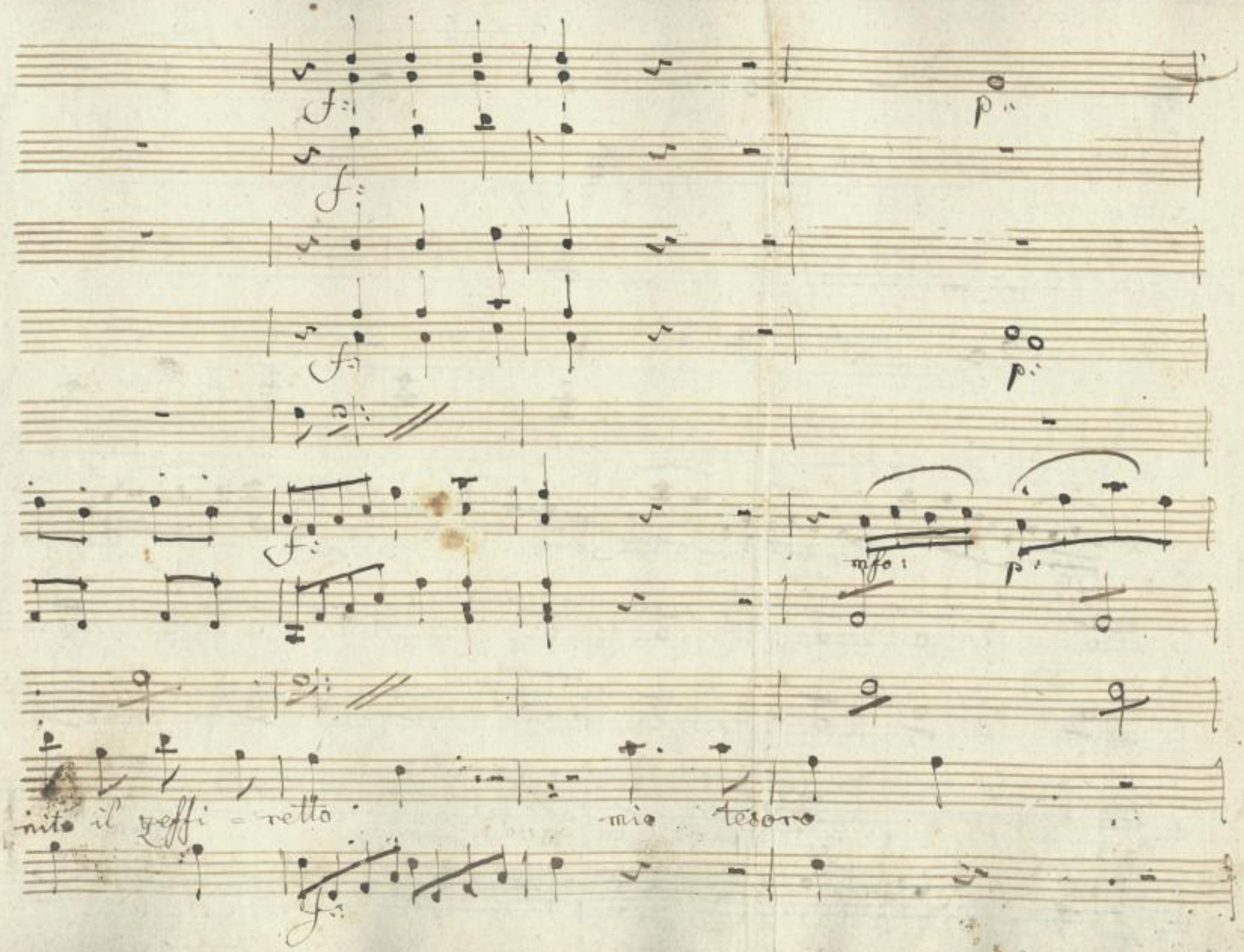

SLUB
Wir führen Wissen.
http://di... Semperoper Dresden
...79760622/630
gefördert von der Deutschen Forschungsgemeinschaft
DFG

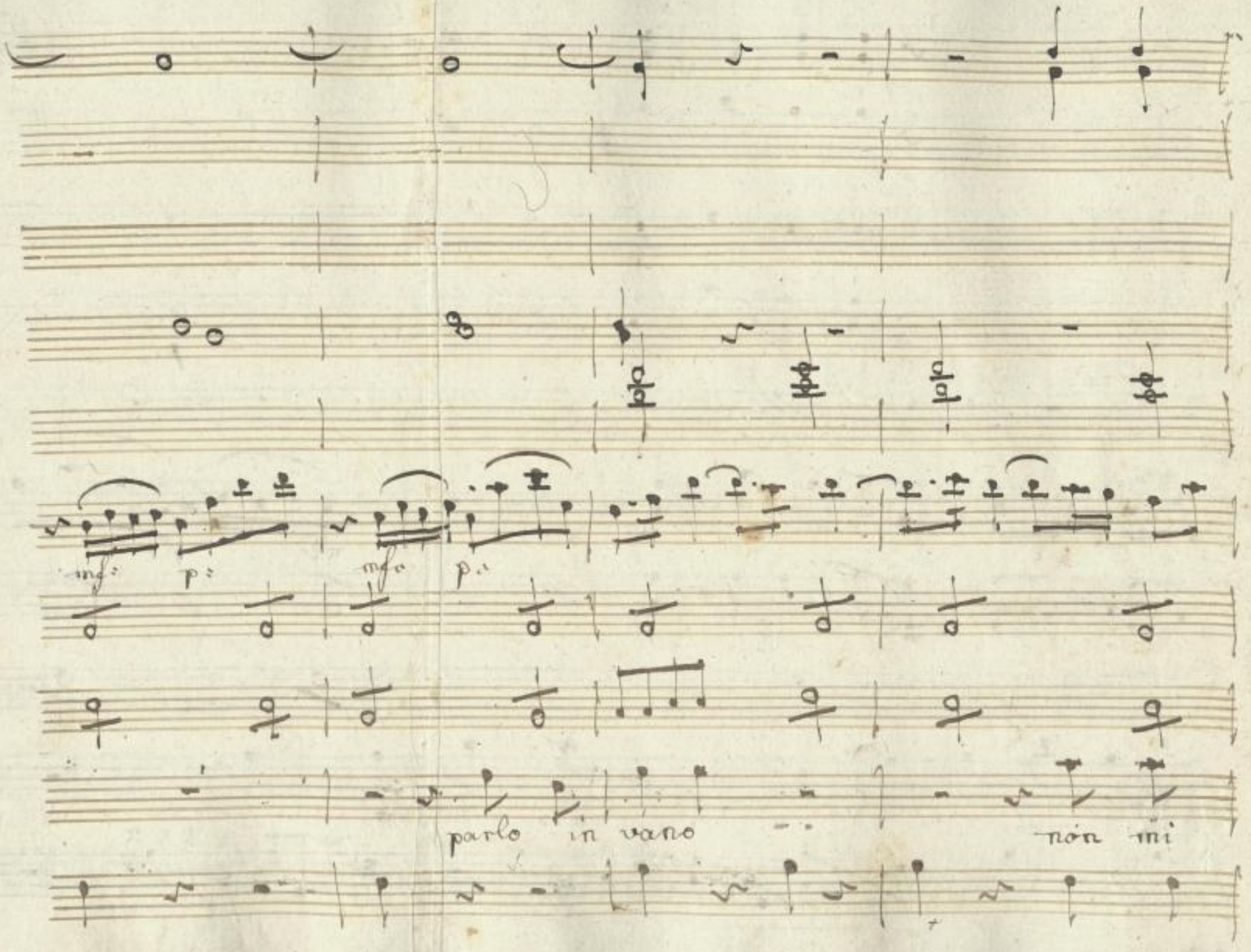

SLUB
Wir führen Wissen.
http://di... Semperoper Dresden
gefördert von der Deutschen Forschungsgemeinschaft
DFG

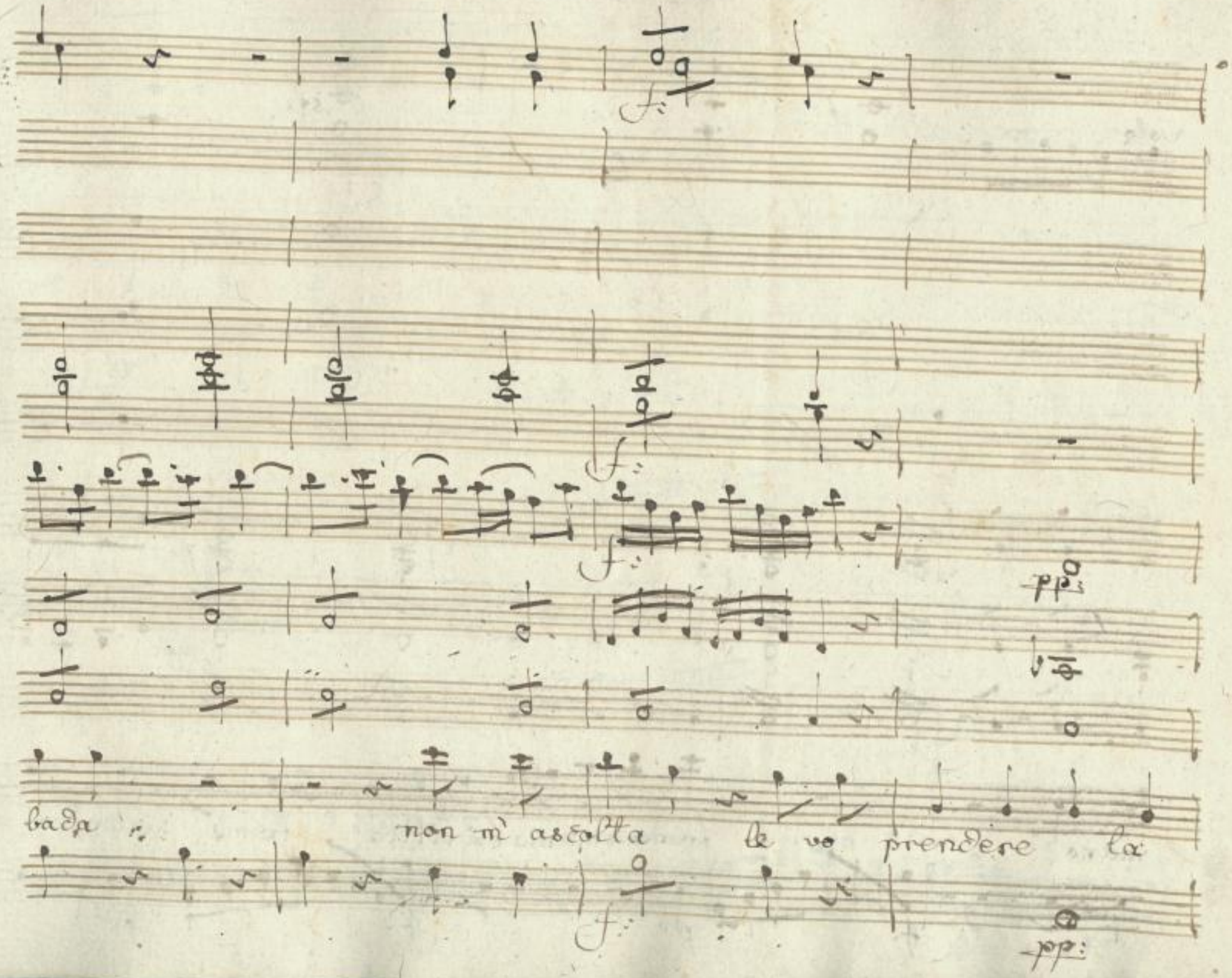

SLUB
Wir führen Wissen.
http://di... Sempervivo
Dresden
gefördert von der
Deutschen Forschungsgemeinschaft
DFG

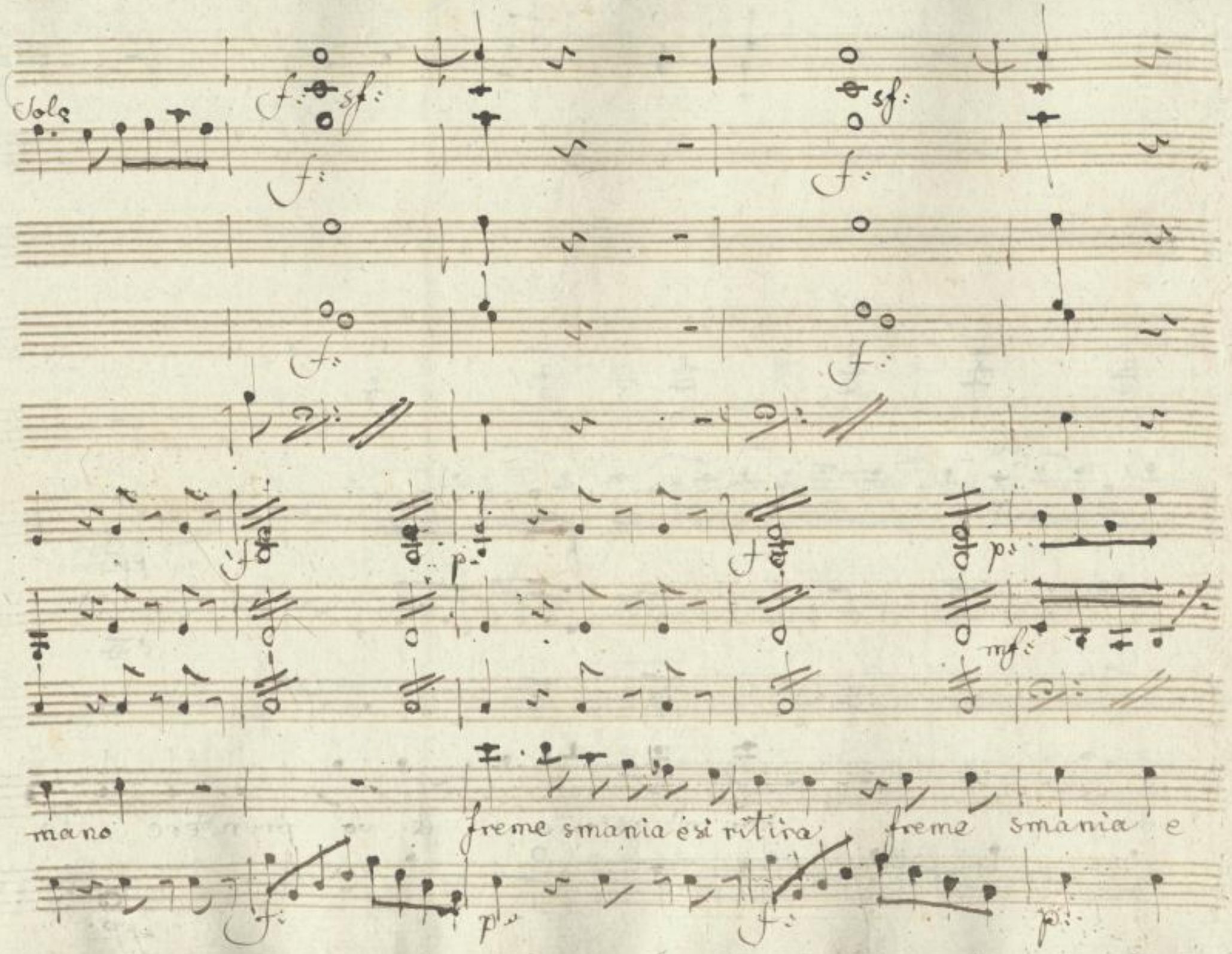

SLUB
Wir führen Wissen.
http://di... Sempereper Dresden
Sempereper 079760622/633
gefördert von der Deutschen Forschungsgemeinschaft
DFG

Più Presto

si ritira e quel aura Di Contento Divien fiero e irato

Più presto

vento che mi scalda che maghiaccia che minaccia un precipizio

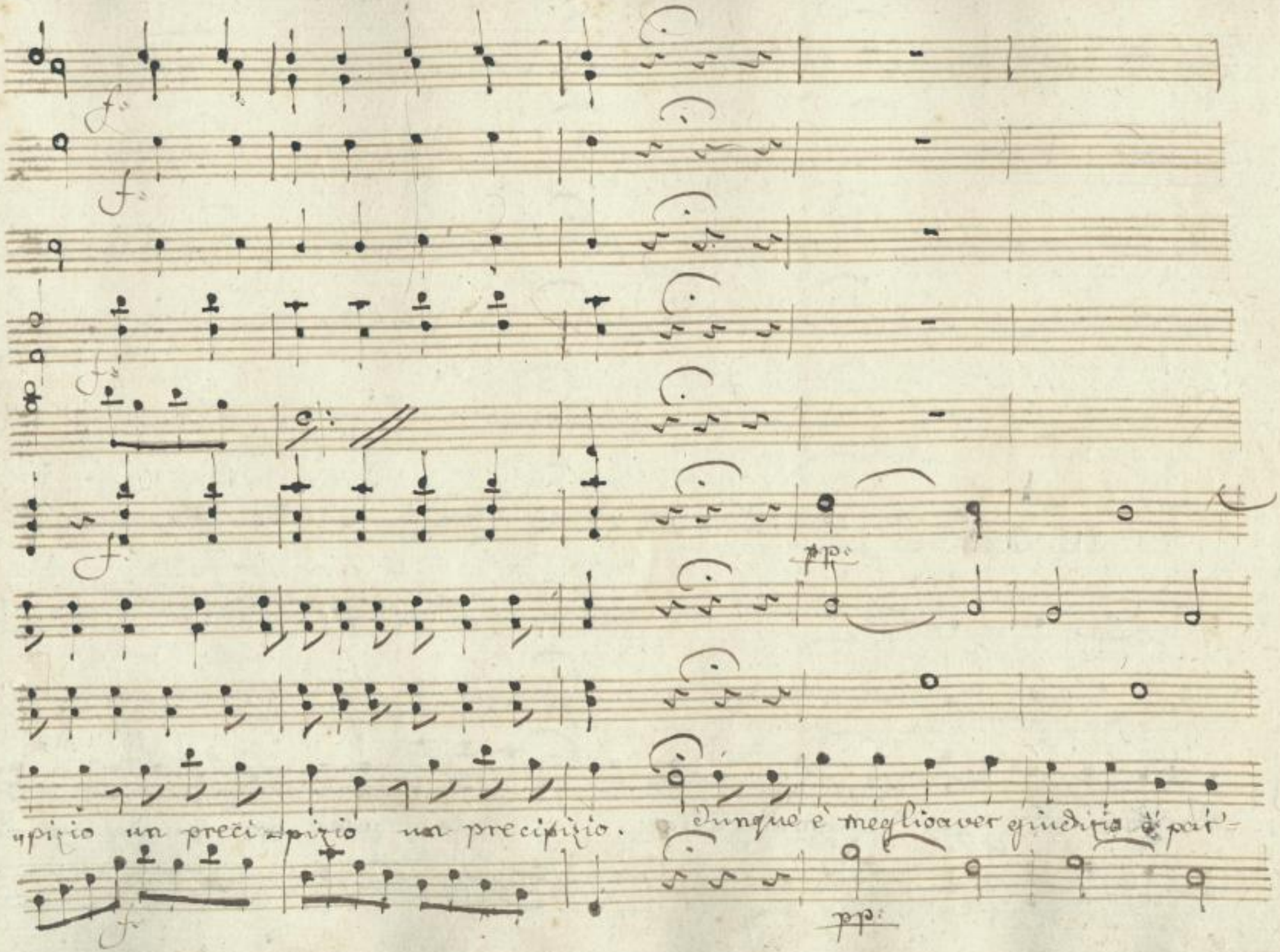

SLUB
Wir führen Wissen.
http://di... Semperoper Dresden
Sempervoper 1079760622/636
gefördert von der Deutschen Forschungsgemeinschaft
DFG

„tir Jene Ti qua mia Carina i dalo mio non màbada, non màs"

SLUB
Wir führen Wissen.
http://di... Semperoper Dresden
Sempertopper 079760622/637
gefördert von der Deutschen Forschungsgemeinschaft DFG

«colta dunque è meglio aver giudizio, è partir seno di

SLUB
Wir führen Wissen.
http://di... Sempereper Dresden
...79760622/638
gefördert von der Deutschen Forschungsgemeinschaft DFG

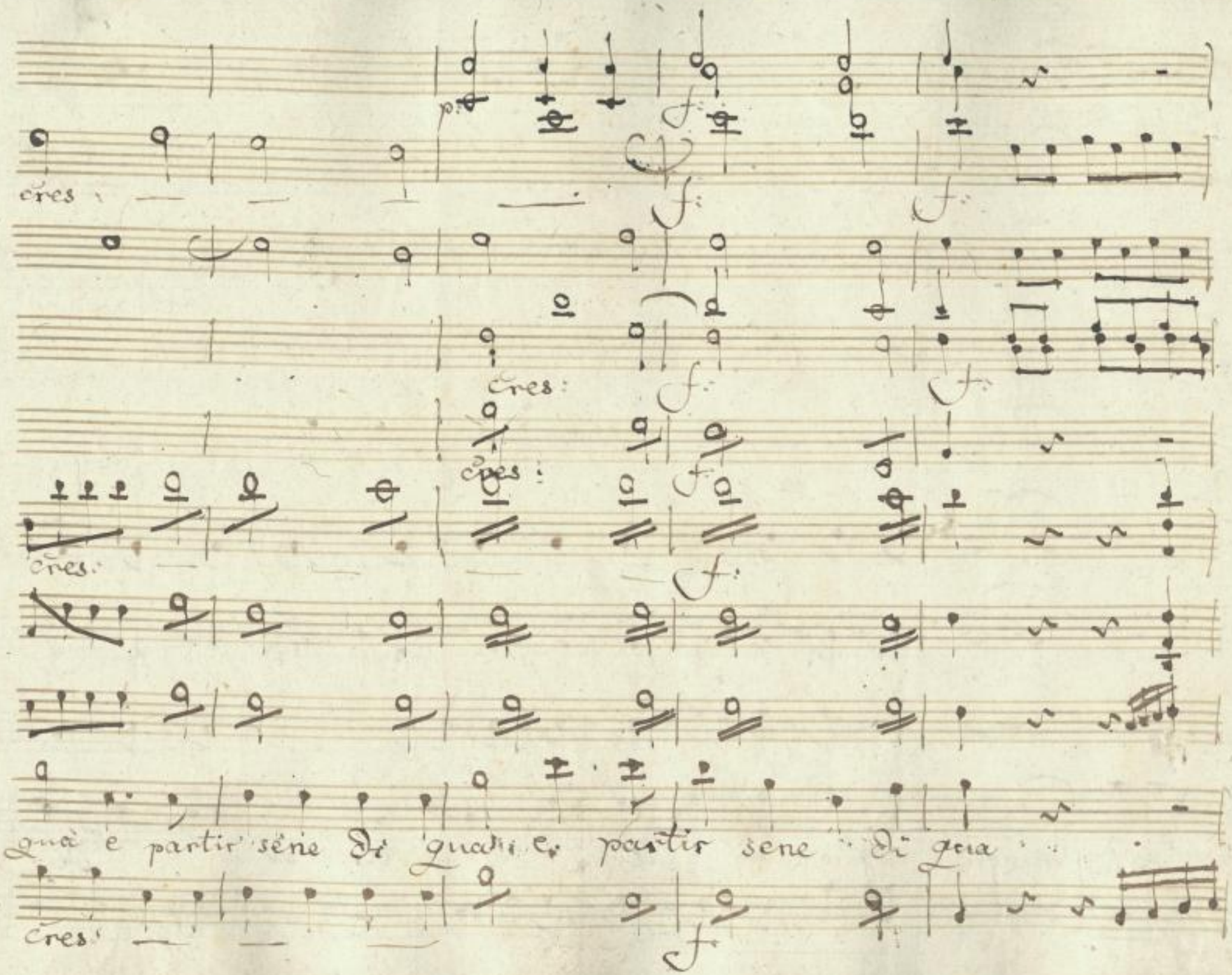

SLUB
Wir führen Wissen.
http://di... Semperoper Dresden
gefördert von der Deutschen Forschungsgemeinschaft DFG

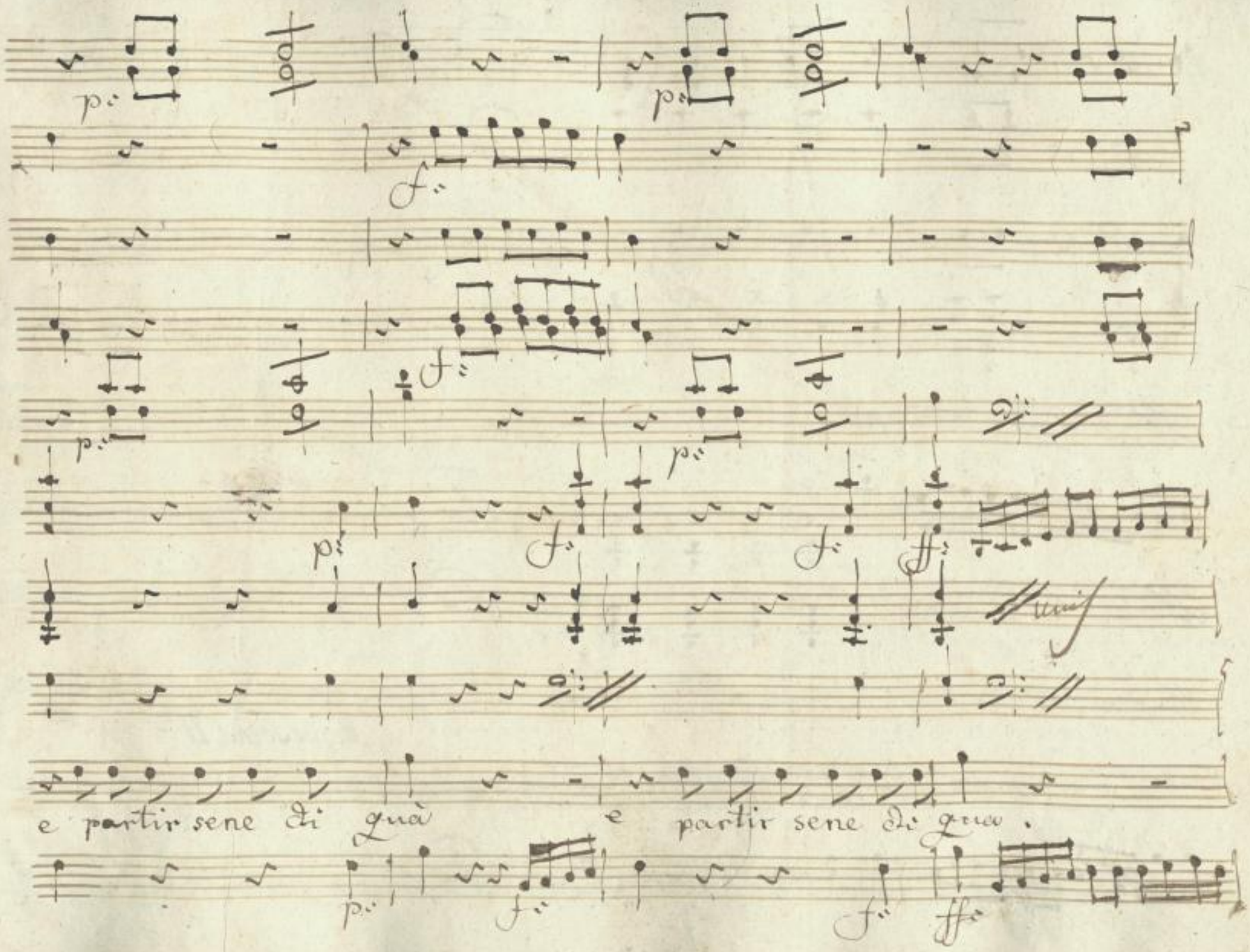

SLUB
Wir führen Wissen.
http://di... Semperoper Dresden
gefördert von der Deutschen Forschungsgemeinschaft
DFG

Segue Scena 11ma.

SLUB Wir führen Wissen. http://dig... Semperoper Dresden gefördert von der Deutschen Forschungsgemeinschaft DFG

(3)

March: gio:

ah se è ver che mi a-mate, seguite i passi

suoi, con arte di rico tenda

March

mia. oh Dei gelo-sia. gio: nò

caro: nò ctra r m'impegna a far che ei

andate: tutto poi vi dirò ite ite.

SLUB Wir führen Wissen. http://di... Semperoper Dresden 079760622/642 gefördert von der Deutschen Forschungsgemeinschaft DFG

Scena 11.a

Giovanina sola.

Or sù: più non si perda

tempo hò già in pensiero quello che deggio

fare, per vendicar l'amica, e punir quell'indegno, mo=

=striam quanto sa far donna in impegno.

Scena 12

Bri:

Dai Servi del Caffè di quella venda, il

Brig: solo

tutto rile = vai ; l'umor della padrona, fa=

5b

=ceto, e Singo= lare, degli amanti legare, le bizza=

=rie, l'età, con tutto il resto che giovare mi può; tra l'altre

cose sò che frai concorrenti, v'hà il Marchese Bamberla uomo ri=

=dicolo, e certo pazzo Conte, che crede innamo=

SLUB Wir führen Wissen. http://di... Semperoper Dresden 079760622/644 gefördert von der Deutschen Forschungsgemeinschaft DFG

=rar tutte le donne, a Londra io li conobbi; e con en=

=trambi, ho fatto molto ben gli affari miei: con cos=

=toro po= trei... son dessi appunto: aju= tami ces=

=tella, al grande assunto.

SLUB
Wir führen Wissen.
http://di... Semperoper Dresden
...79760622/645
gefördert von der Deutschen Forschungsgemeinschaft DFG

Nro 22

Corni in F:

ppp:

ppp:

oboe

Fagotti

ppp:

stacc:

Violini

p:

piz:

Viola

piz:

Brig:

Comata di Fiorenza

Andte

pizz:

SLUB
Wir führen Wissen.
http://di... Semperoper Dresden
...079760622/646
gefördert von der Deutschen Forschungsgemeinschaft
DFG

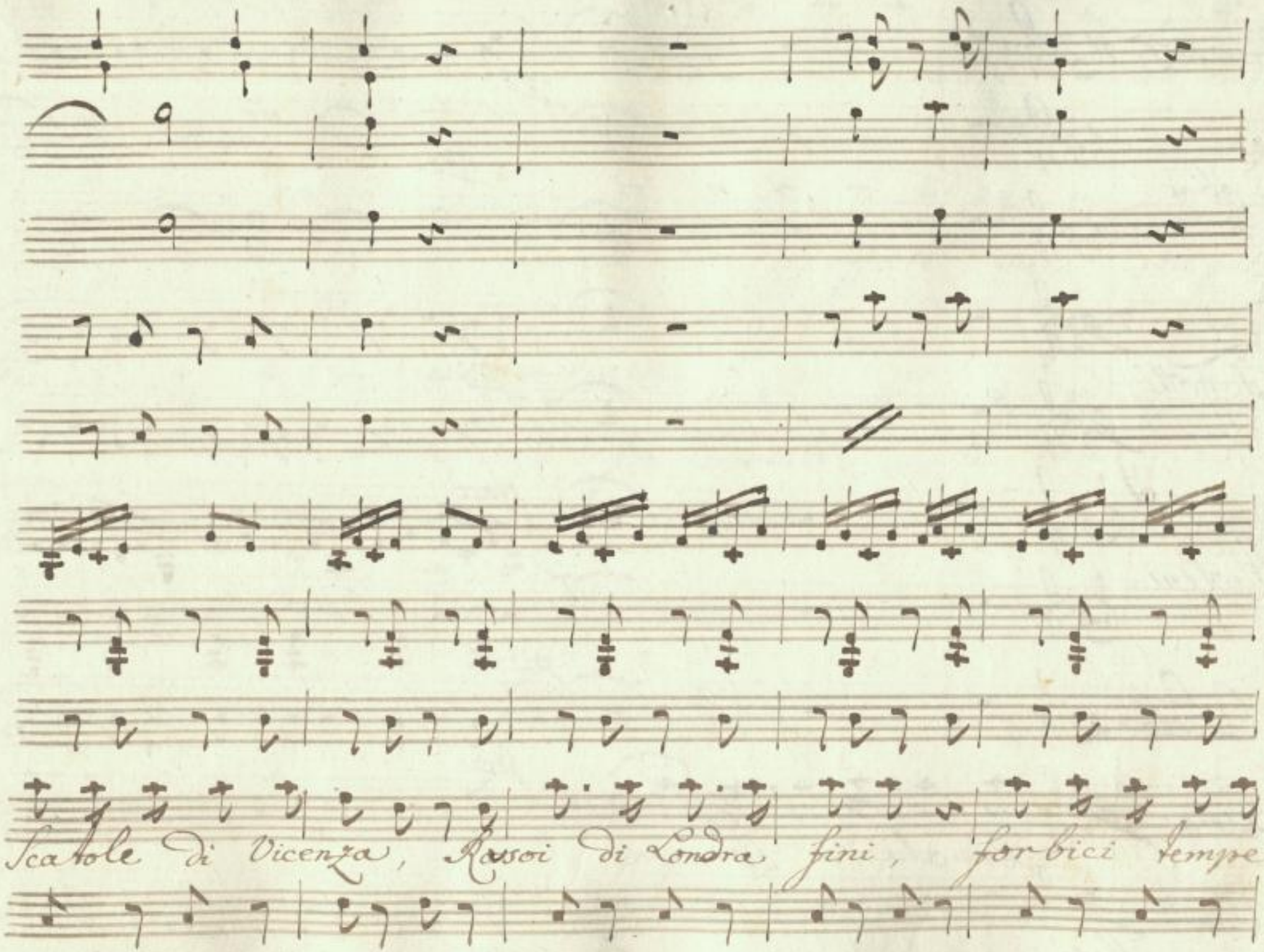

SLUB
Wir führen Wissen.
http://di... 079760622/647
Semperoper
Dresden
gefördert von der
Deutschen Forschungsgemeinschaft
DFG

=rini Specchietti di Venezia Ro= setto di Paris di Paris, di Pa=

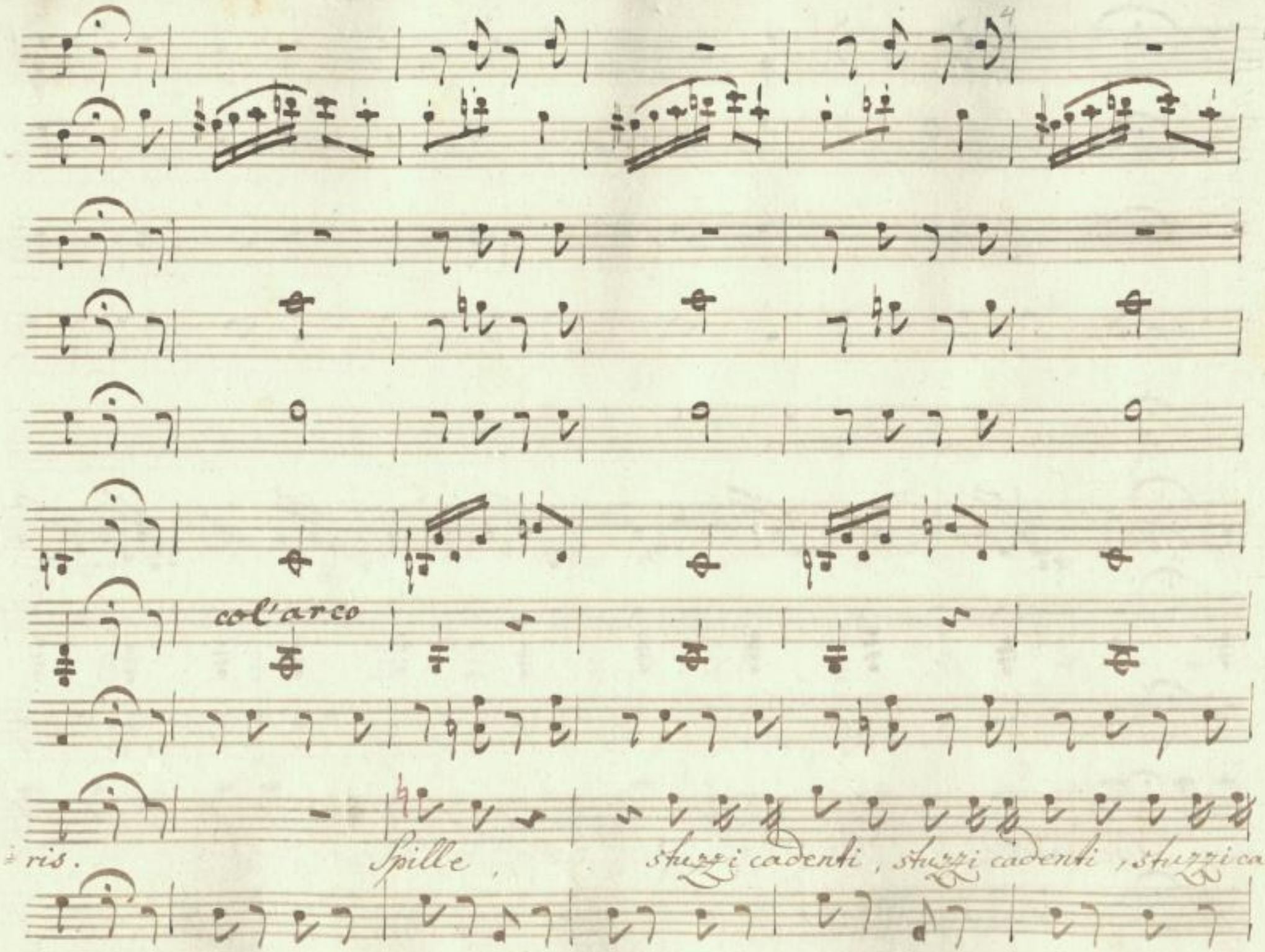

SLUB
Wir führen Wissen.
http://di... Semperoper Dresden
...79760622/649
gefördert von der Deutschen Forschungsgemeinschaft
DFG

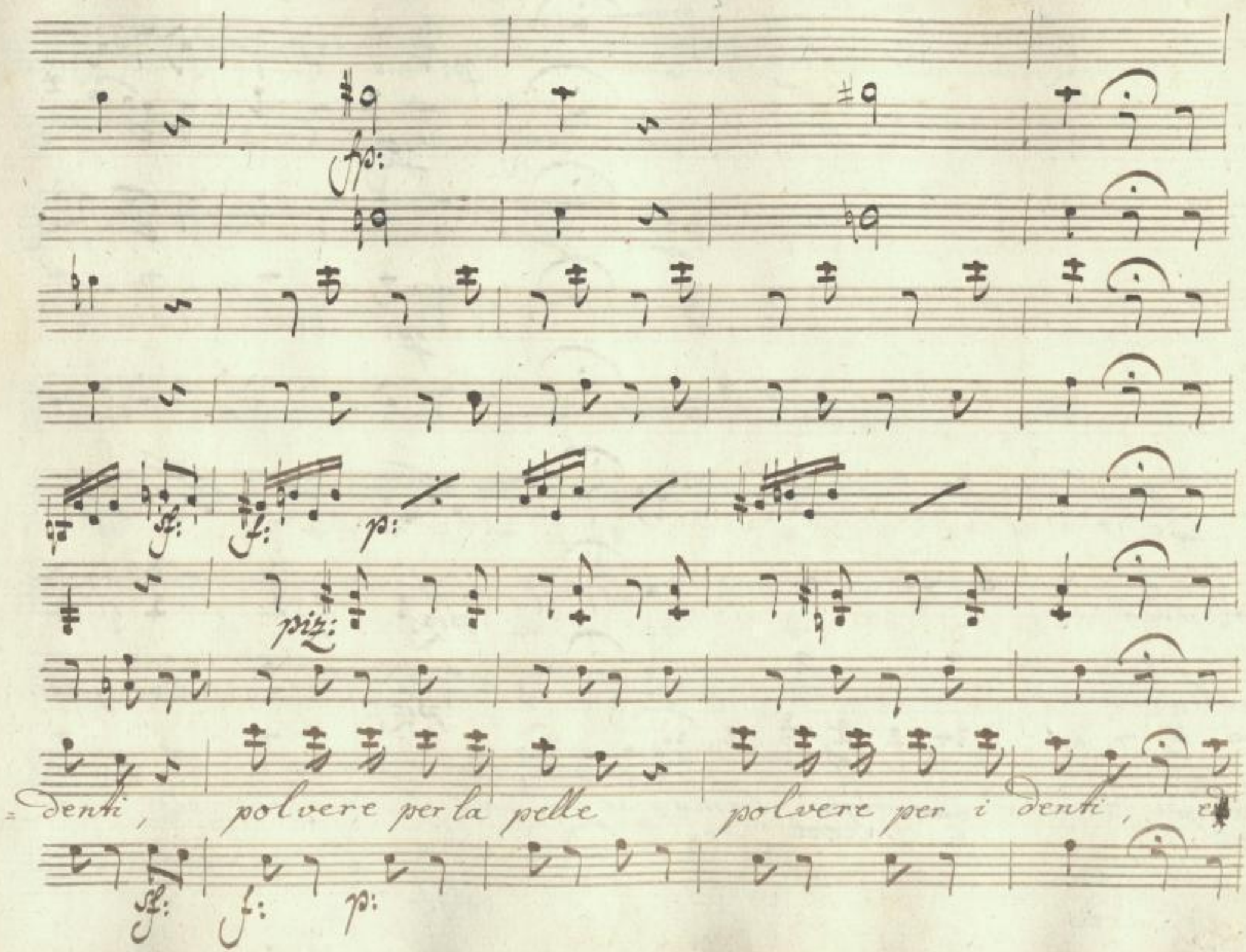

SLUB
Wir führen Wissen.
http://di... Sempere per Dresden
...79760622/650
gefördert von der Deutschen Forschungsgemeinschaft
DFG

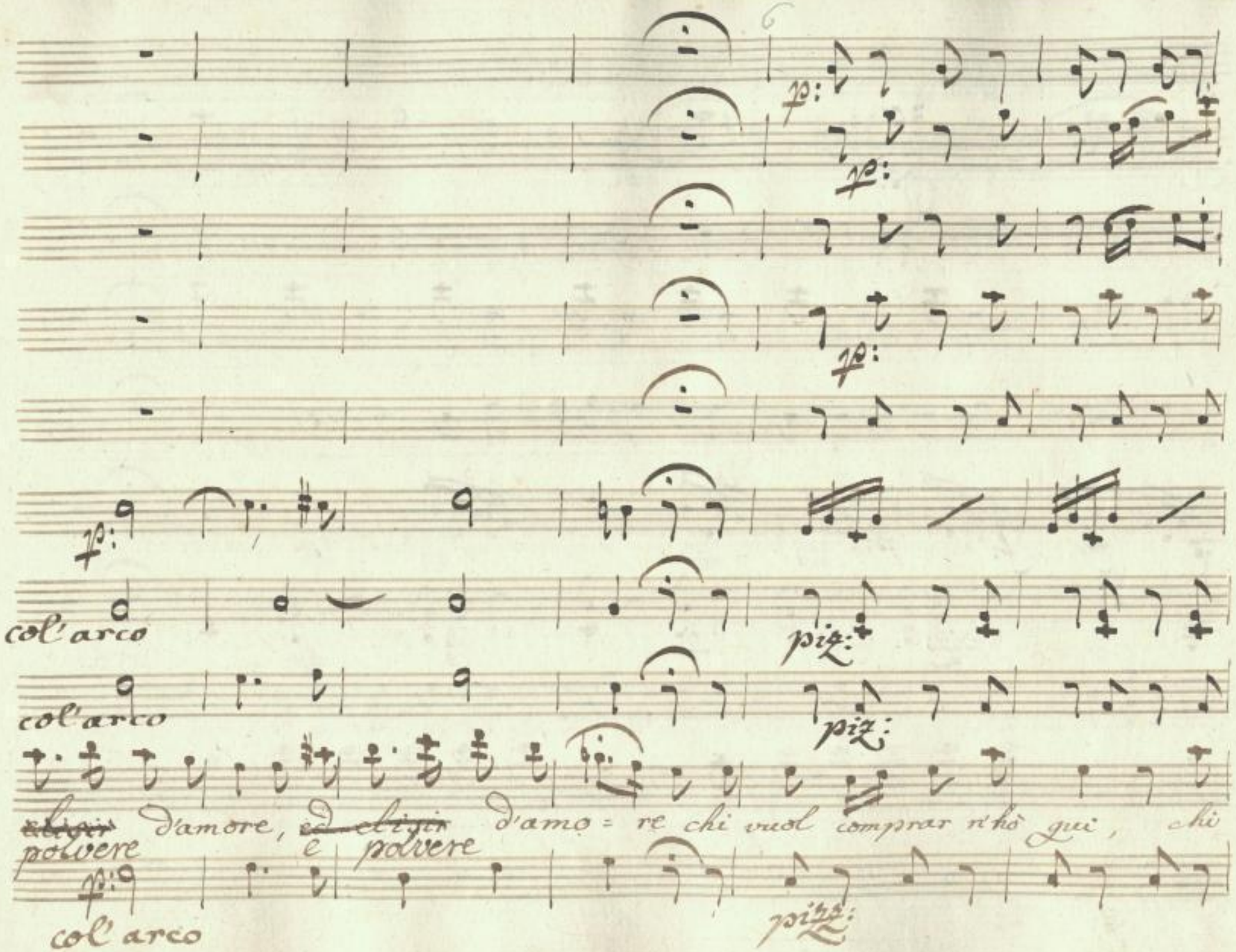

SLUB
Wir führen Wissen.
http://di... Semperoper Dresden
gefördert von der Deutschen Forschungsgemeinschaft
DFG

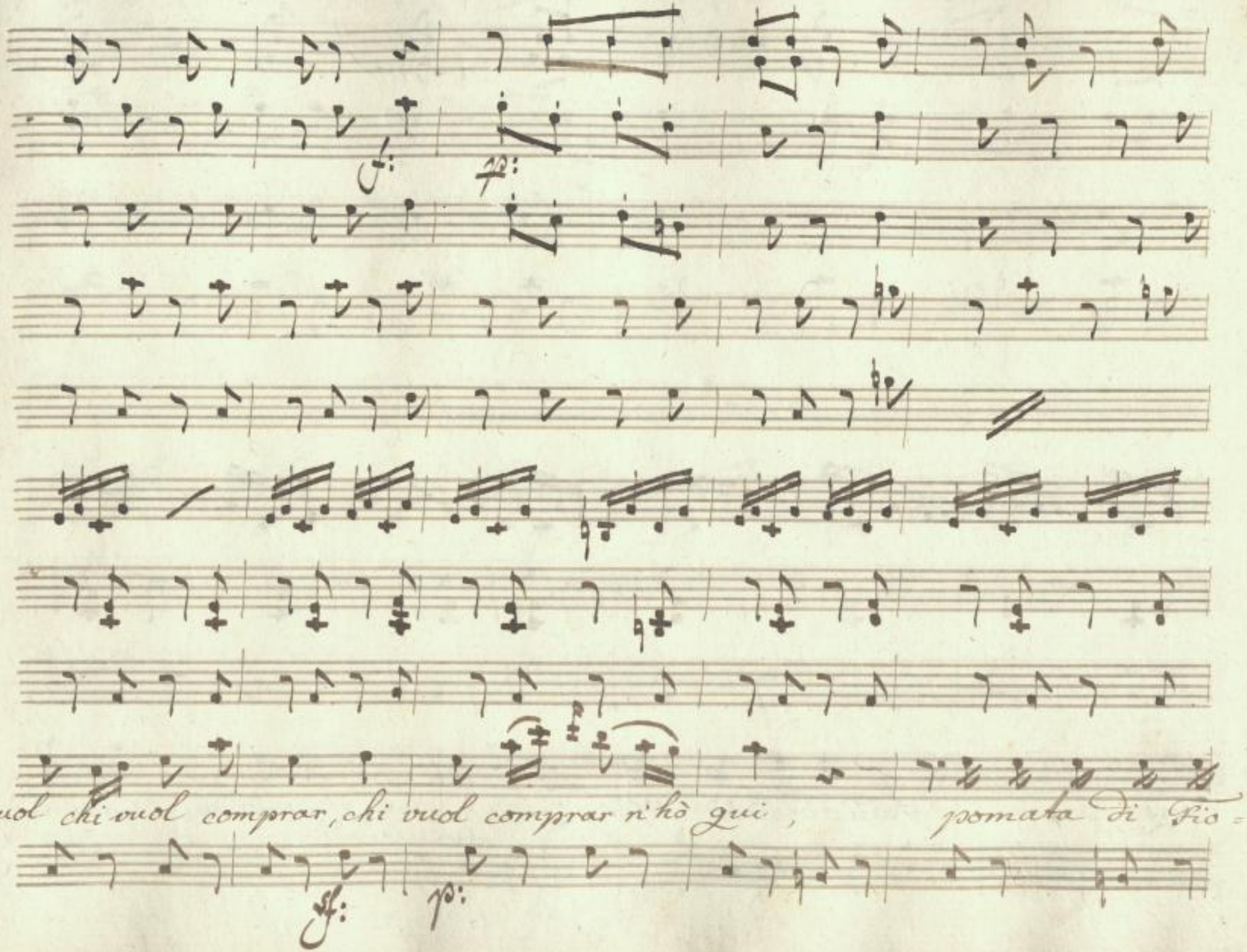

SLUB
Wir führen Wissen.
http://di... Semperoper Dresden
...79760622/652
gefördert von der Deutschen Forschungsgemeinschaft
DFG

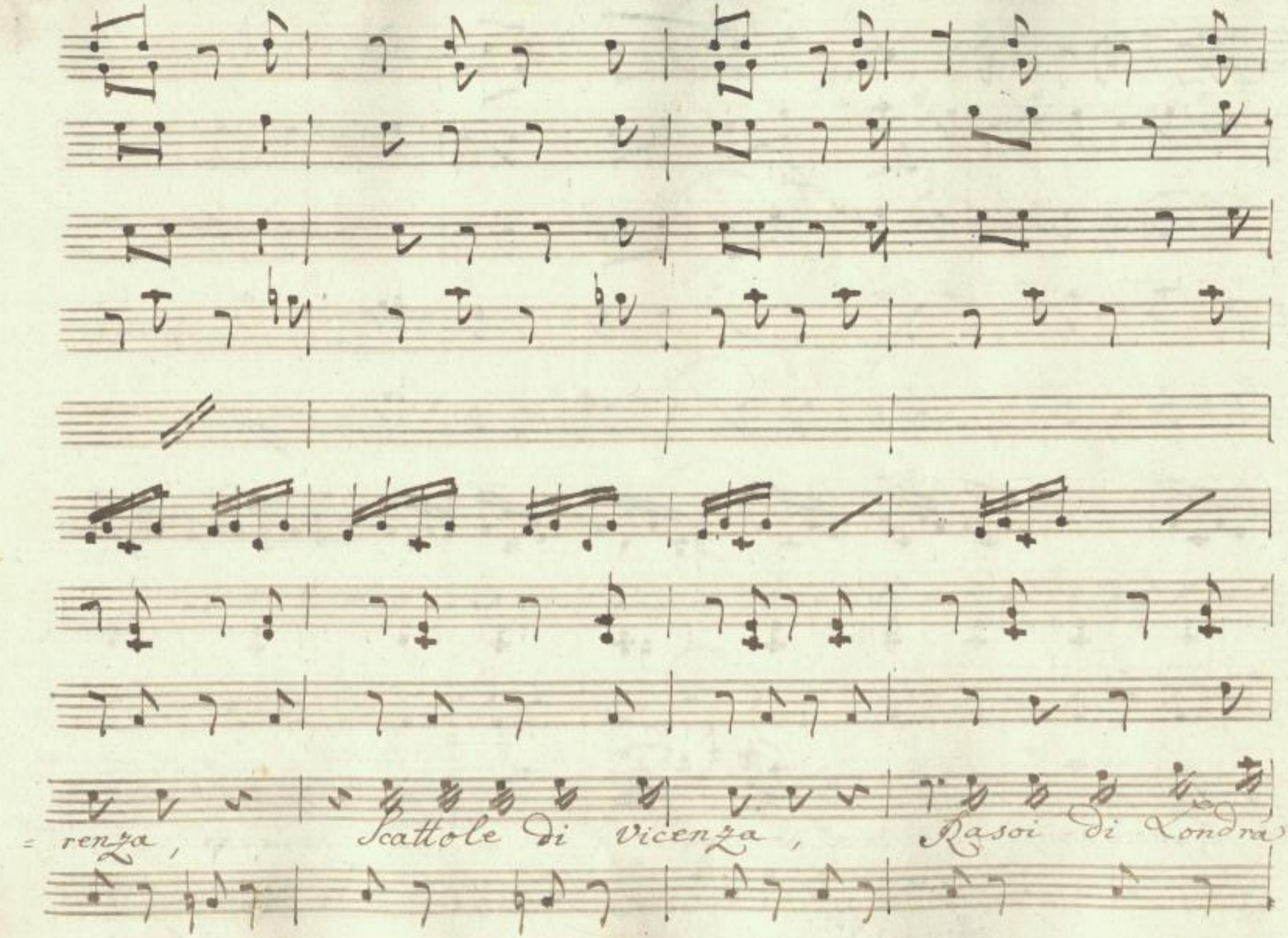

SLUB
Wir führen Wissen.
http://di... Semperoper Dresden
...79760622/653
gefördert von der Deutschen Forschungsgemeinschaft
DFG

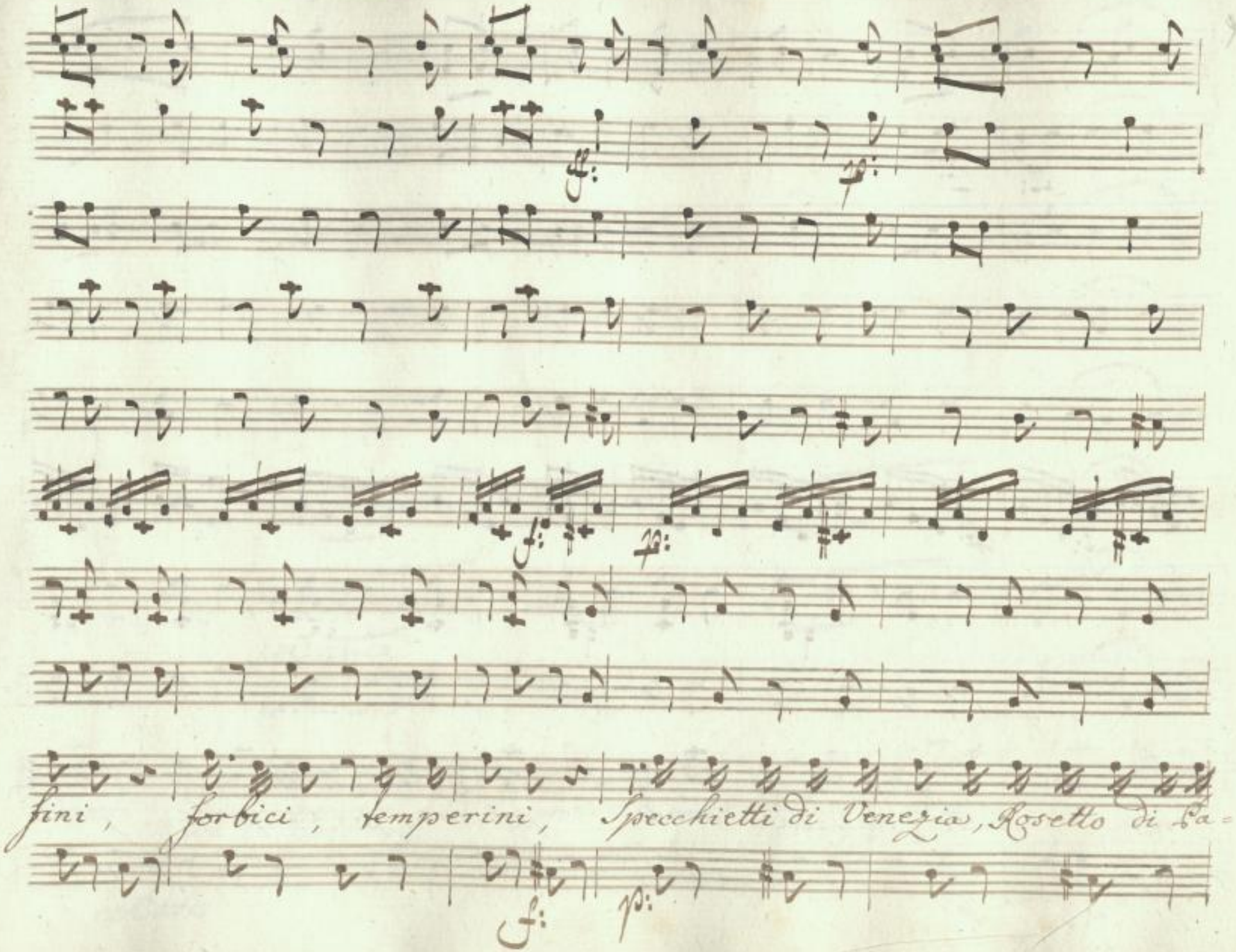

SLUB
Wir führen Wissen.
http://di... Sempereper Dresden
...79760622/654
gefördert von der Deutschen Forschungsgemeinschaft
DFG

-ris, Spille, stuzzica- denti, polvere, per la pelle, per i

col'arco

col'arco

denti; ~~ed elisir~~ d'a = more, ~~ed elisir~~ d'amo = re, oh!

e polvere

e polvere

col'arco

SLUB Wir führen Wissen. http://dig... Semperoper Dresden gefördert von der Deutschen Forschungsgemeinschaft DFG

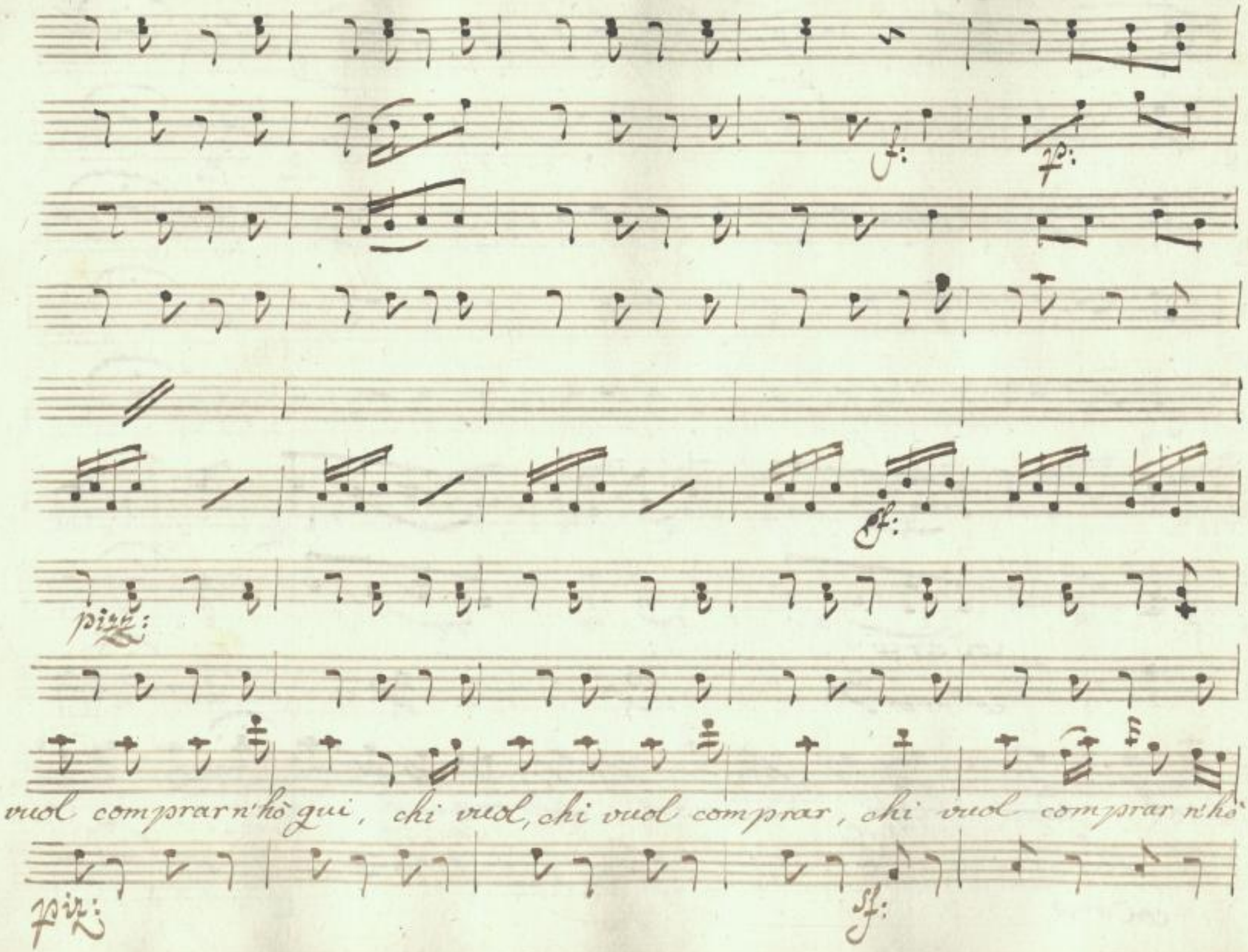

SLUB
Wir führen Wissen.
http://di... Semperoper Dresden
...79760622/657
gefördert von der Deutschen Forschungsgemeinschaft
DFG

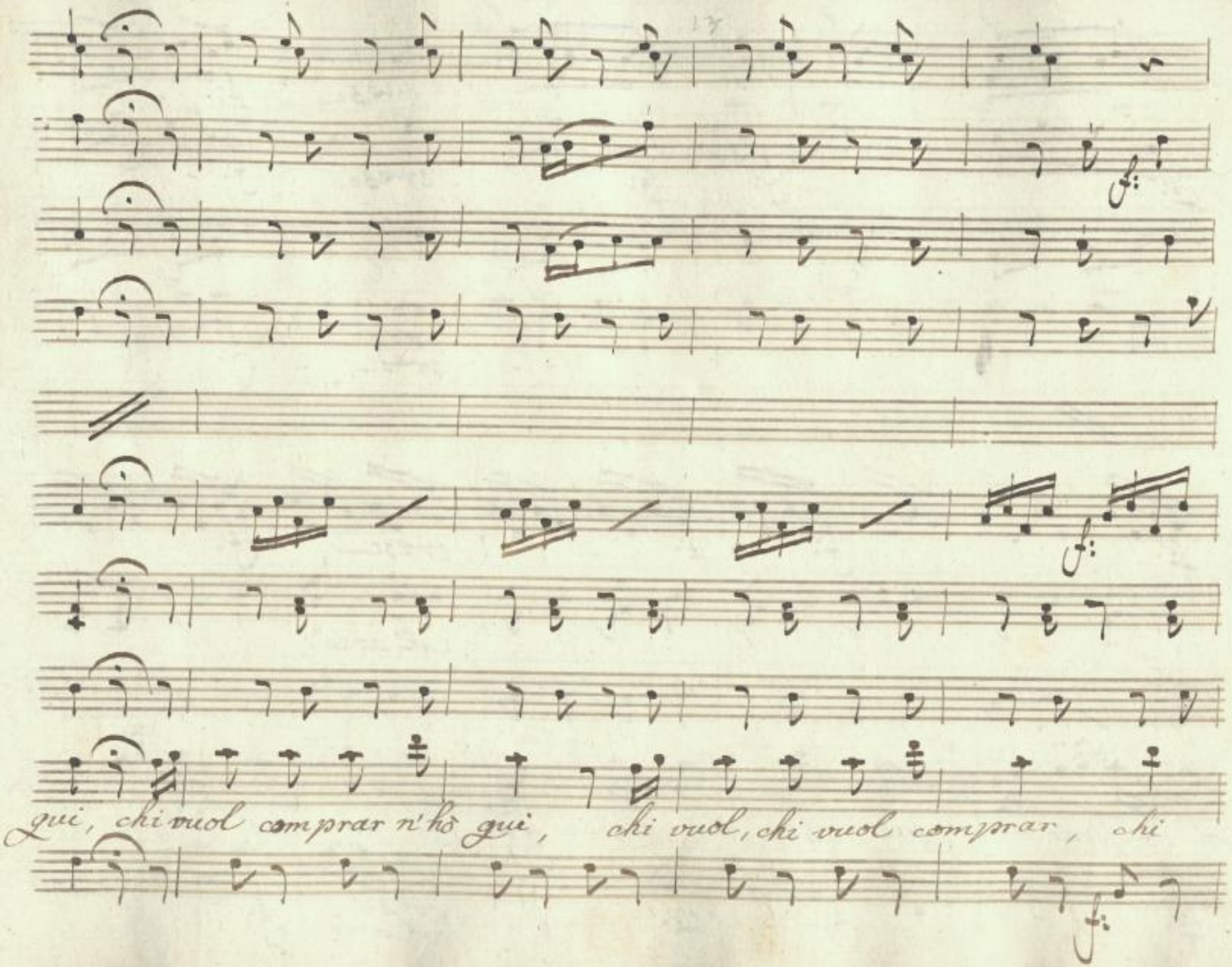

SLUB
Wir führen Wissen.
http://di... Semperoper Dresden
...079760622/658
gefördert von der Deutschen Forschungsgemeinschaft
DFG

cresc — f:

p: f: p: cresc f:

cresc f:

p: f: p: cresc f:

col' arco

vuol comprar n'hò qui, chi vuol comprar n'hò qui, chi vuol comprar n'hò

p: f: p: cresc col'arco f:

SLUB Wir führen Wissen. http://di... Sempereper Dresden 079760622/659 gefördert von der Deutschen Forschungsgemeinschaft DFG

Qui, Comatta, Specchietti, Rosetto, Spille, Scatole, forbici

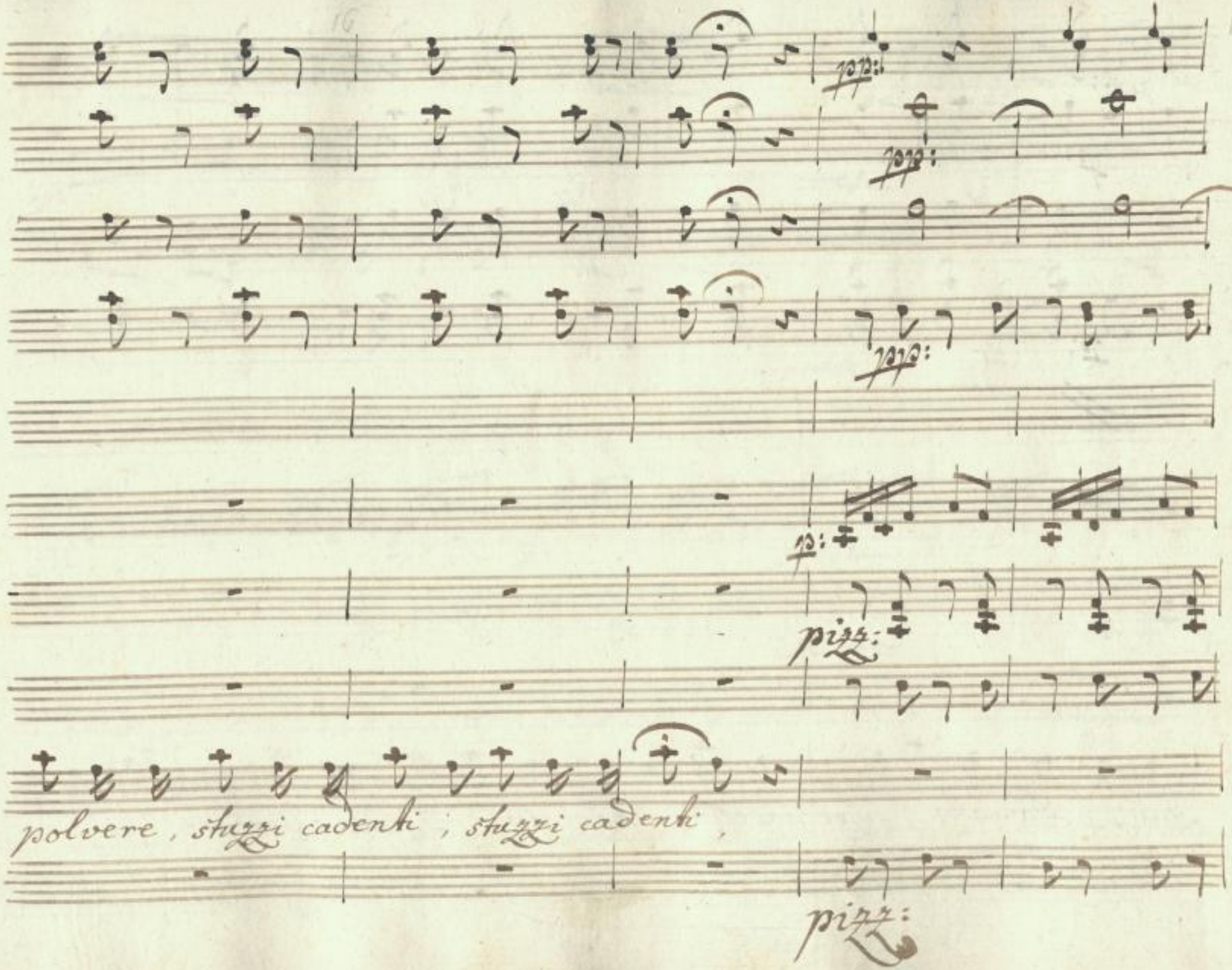

SLUB
Wir führen Wissen.
http://di... Semperoper Dresden
gefördert von der Deutschen Forschungsgemeinschaft DFG

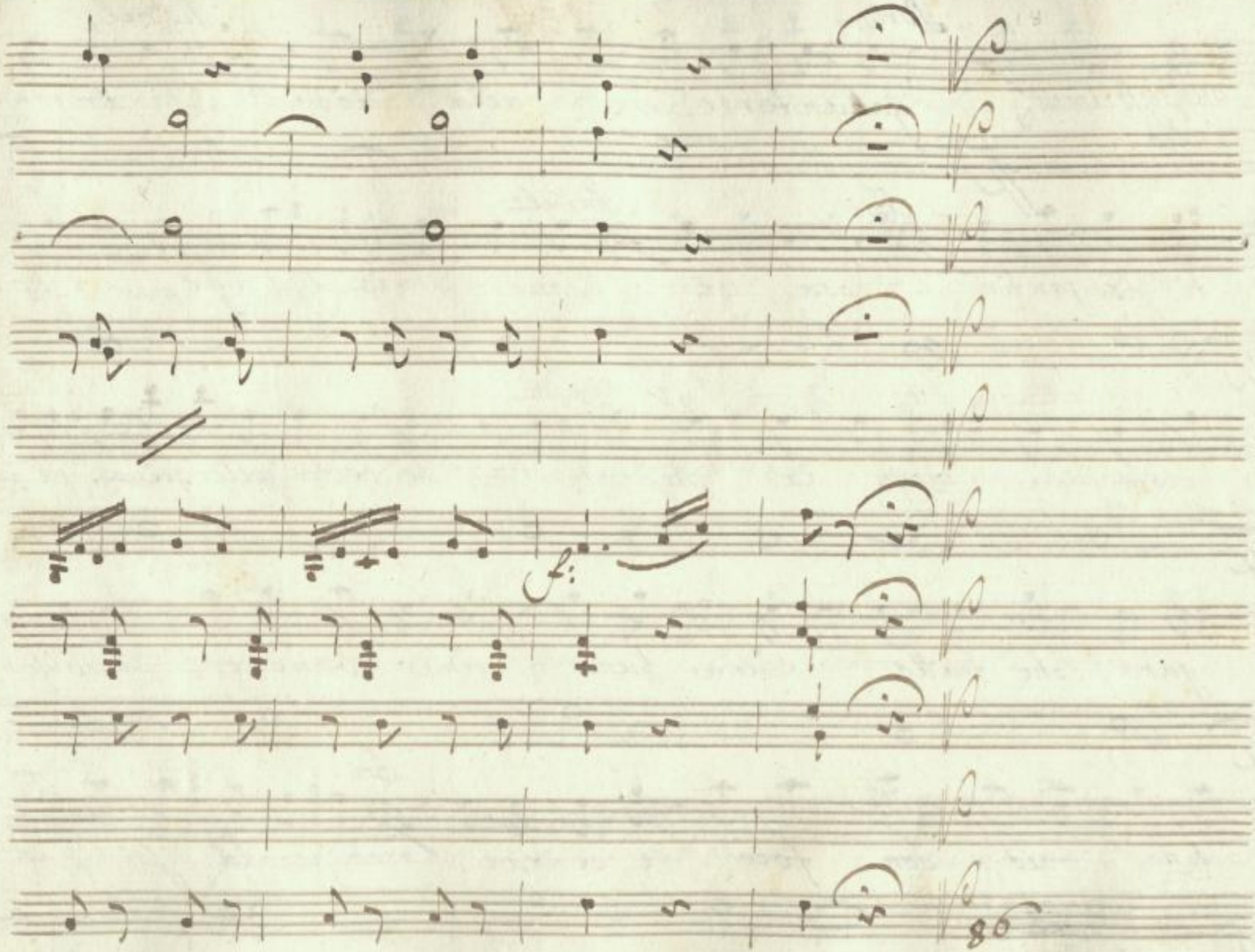

SLUB
Wir führen Wissen.
http://di... Semperoper Dresden
...079760622/662
gefördert von der Deutschen Forschungsgemeinschaft
DFG

Marullo March: Conte detto.

Brig: galanterie alla moda! Marul: Chi Brigan=

=ti Brigantin .... Bri: cosa c'è: Marul: sono stato al caffè, e ho

visto da vicin la padroncina, che beltà pellegrina, che fi=

=gura, che tratto, è una luna, una venere: ah Brigan

=tino mio, son foco, e cenere. Bri: eh non tel dissi? all'

erta Marulletto: / oh padronè illustrissi-mi! che aven-

-tura! che for-tuna è la mia? a vienna! cospetto, che

March Bri:

gusto! che diletto! Brigantino, tu quì! Sicuro: io

qui, Brigantino il lor Servo, il lor Servo umilissimo,

venga Signor Barone, eccoci più bravi i miglior Cavalier di questo

mondo. io li conosco a=fondo, che talento, che spirito,

abbracciateli Baroncino a do.. ra.bi..le a pro=

posito Signor Conte, come stiam di conquiste

Con:

quante te=desche son nelle sue liste? andiam mal Brigantino

March: Bri:

oh male assai! come mal? come mal? corpo d'un cavolo, patria

mai far il diavolo, che si trovasse donna, capace di re=

= sistere, alla grazie, allo spirto, alla bellezza, di chi

tutte fè piangere, le Mile = di di Londra, le Mucchiacchie di Spagna, les

belles de Paris, del Narciso più bel dell'Ita= lie: ah pur

March:

troppo pur troppo! grazie o Numi possenti! a tempo giunsi di Sal=

Brig:

=var l'onor vostro. ecco il Segreto, che a Londra m'inseg=

=nò vecchio filosofo, Segreto potentissimo, per farsi correr

dietro, per ri=trosa che sembri ogni ragazza, e farla pera=

March: Bri:

=mor, diventar pazza. Sarà qual che impostura, Come cospetto:

altri

=naccio! altri pro=digi, opera quand'io voglio. Io so can=

giare, pelle, e capelli, ad una donna vecchia, e celarle le=

=tà dietro l'orecchia: in men d'una mezz'ora, io vo far saltar fuora

battendo un piè, d'agli arbori i ducati, agli uomini bar=

=bati, so far cascar il pelo in un istante, e indovinar, se v'è fedel la=

=mante, Il Conte, il Conte vi dirà chi sono Con: Brigantin è un grand

Marul: Brig:

Uom Sicuro è un grand'uom, bravo barone, eccola Scato=

=letta, della mirabil polve. non costa che un zecchino. a=

Con:

March: Mar: Bri:

te. a te. a te, ma, attenti bene che imparar vi con viene

Come si deve far l'operazione, a passo lento, e con gentil ma=

=niera, abbordar pria dovete il caro bene: e spiegarle così, le vostre pene.

Segue Quartetti

SLUB Wir führen Wissen. http://di... Semperoper Dresden 079760622/669 gefördert von der Deutschen Forschungsgemeinschaft DFG

12/2 9 8 Nro 2 3

in D
Corni

Flauti

Oboe

in A
Clarinetti

Violini

Viola

Brigantino

Il Conte

Marullo

Il Marchese

Andte

Fag:

SLUB
Wir führen Wissen.
http://di... Semperoper Dresden
gefördert von der Deutschen Forschungsgemeinschaft
DFG

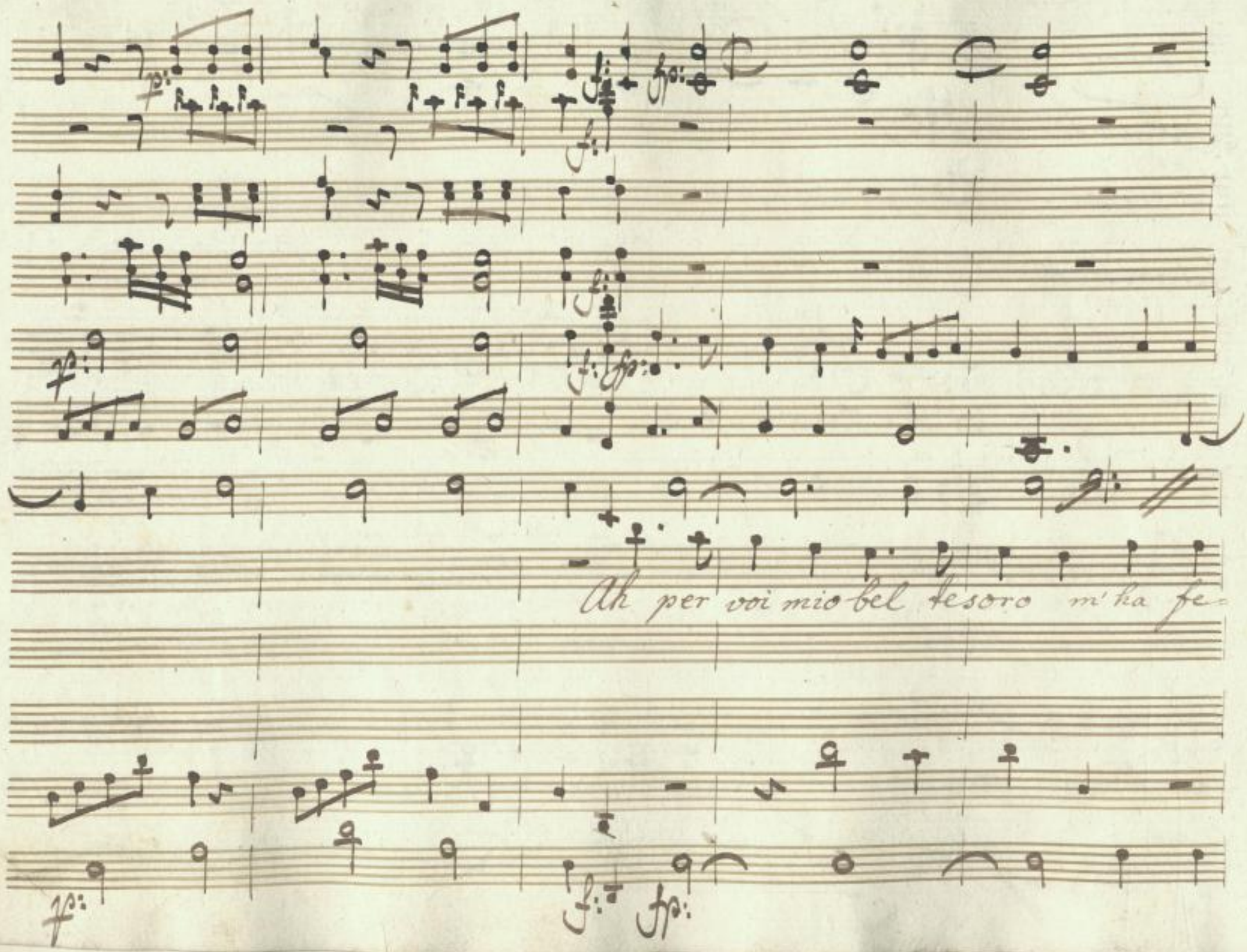

SLUB
Wir führen Wissen.
http://di... Semperoper Dresden
gefördert von der Deutschen Forschungsgemeinschaft
DFG

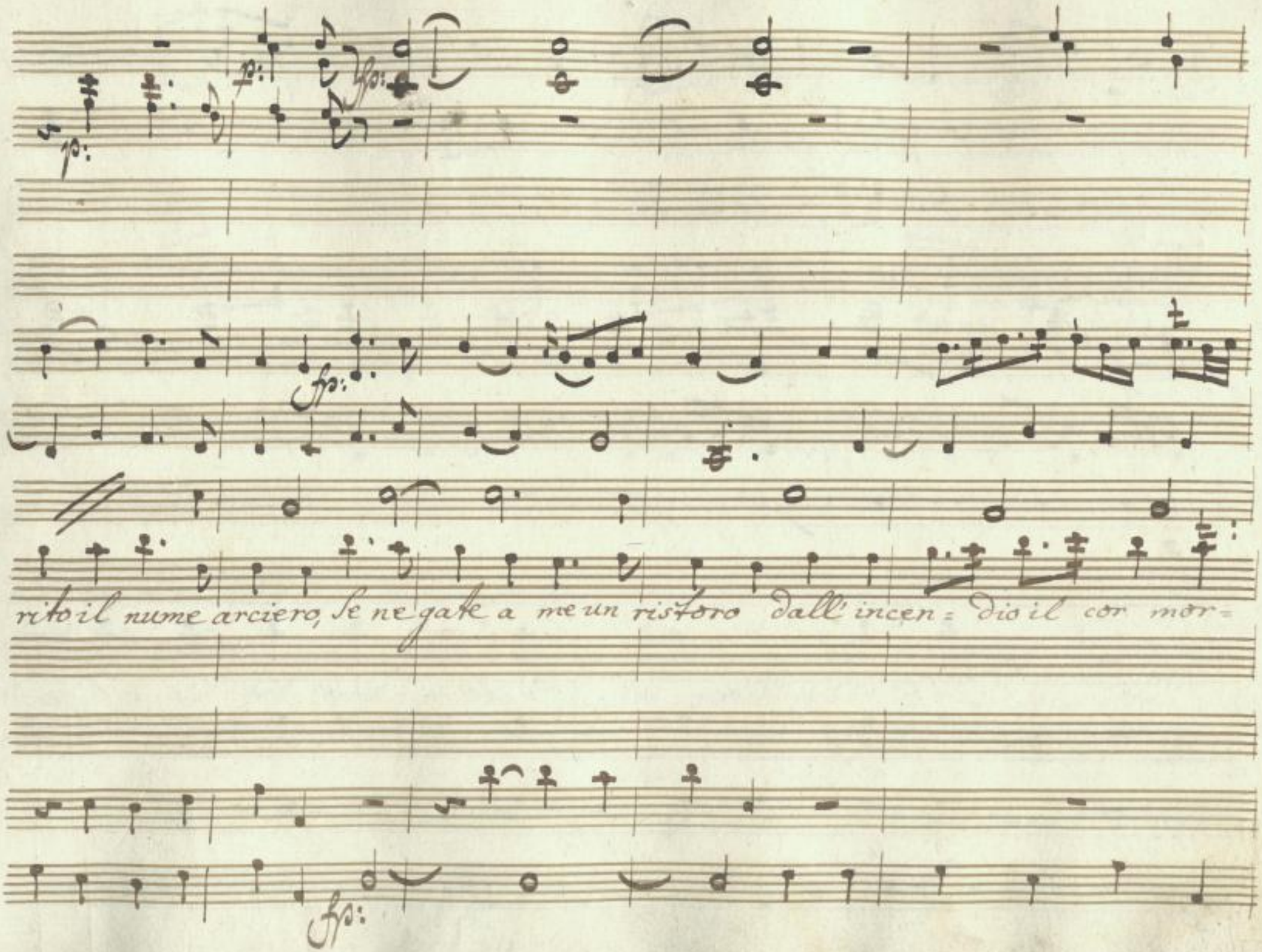

SLUB
Wir führen Wissen.
http://di... Semperoper Dresden
...079760622/672
gefördert von der Deutschen Forschungsgemeinschaft
DFG

col Fe:

= ra',

Dite Dite, Dite Dite, il bel prin=

Di = te

cipio! il bel principio, che gran gusto, che gran

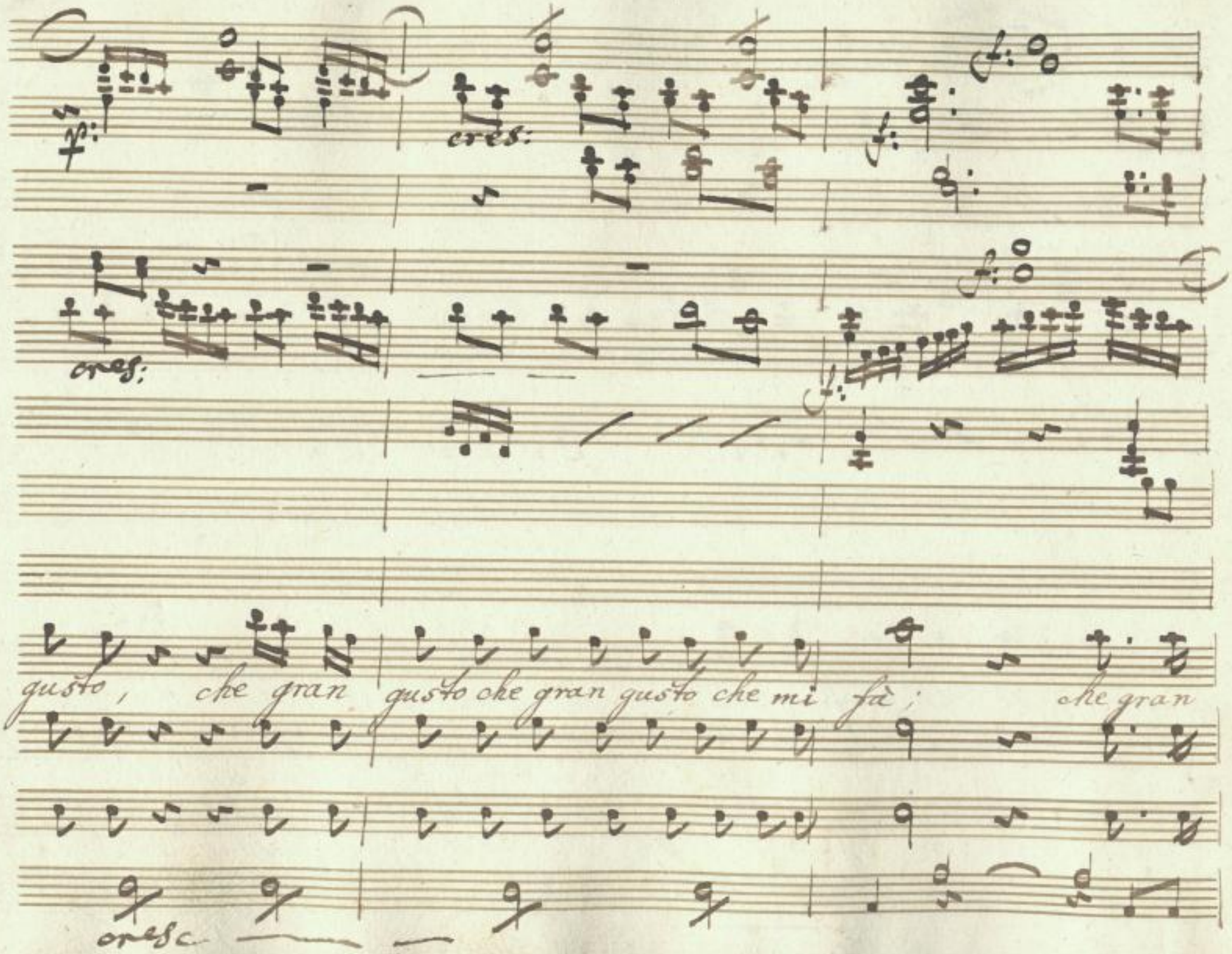

SLUB
Wir führen Wissen.
http://di... Semperoper Dresden
Sempervoper 079760622/675
gefördert von der Deutschen Forschungsgemeinschaft
DFG

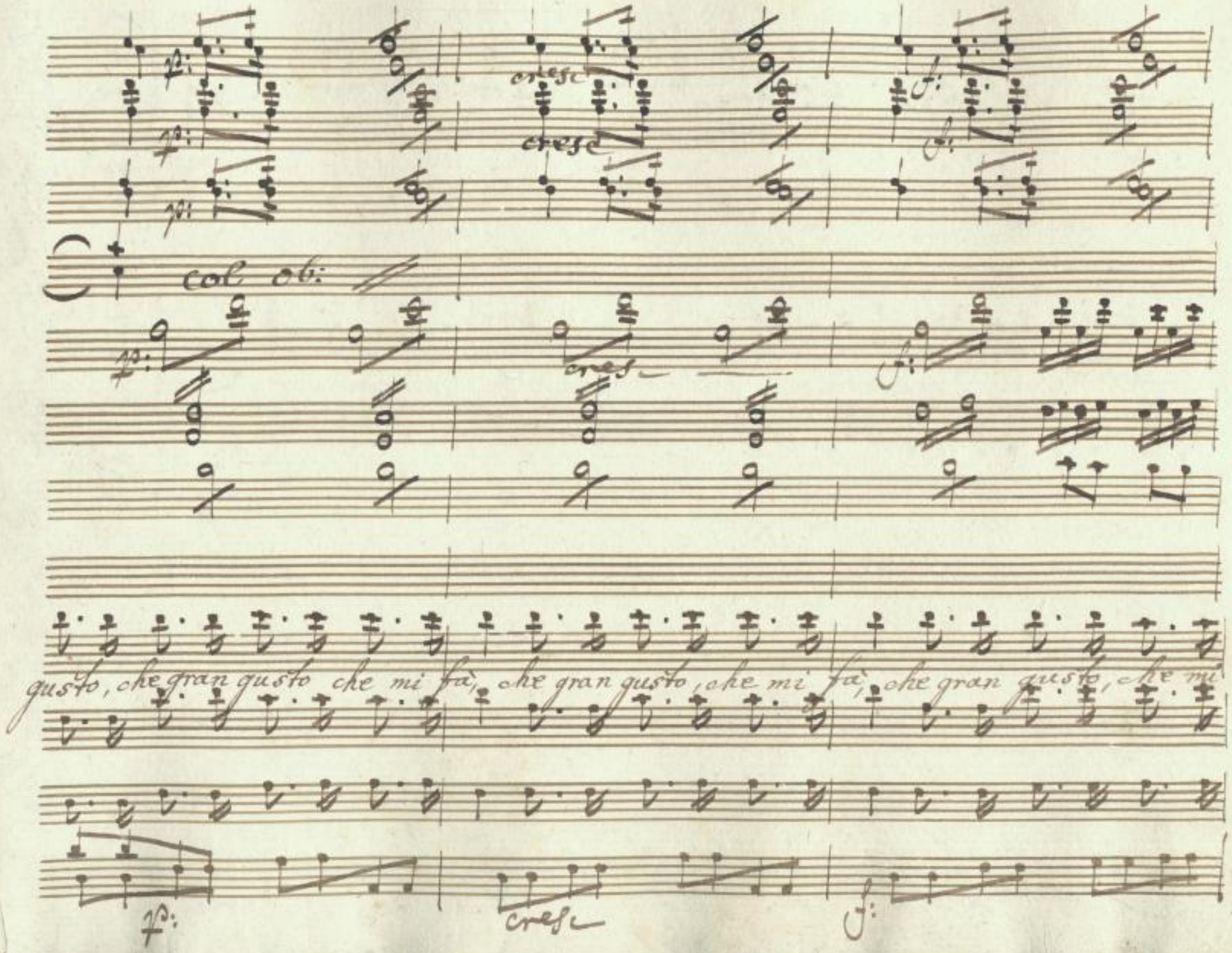

SLUB
Wir führen Wissen.
http://di... Semperoper Dresden
Sempere/id/379760622/676
gefördert von der Deutschen Forschungsgemeinschaft
DFG

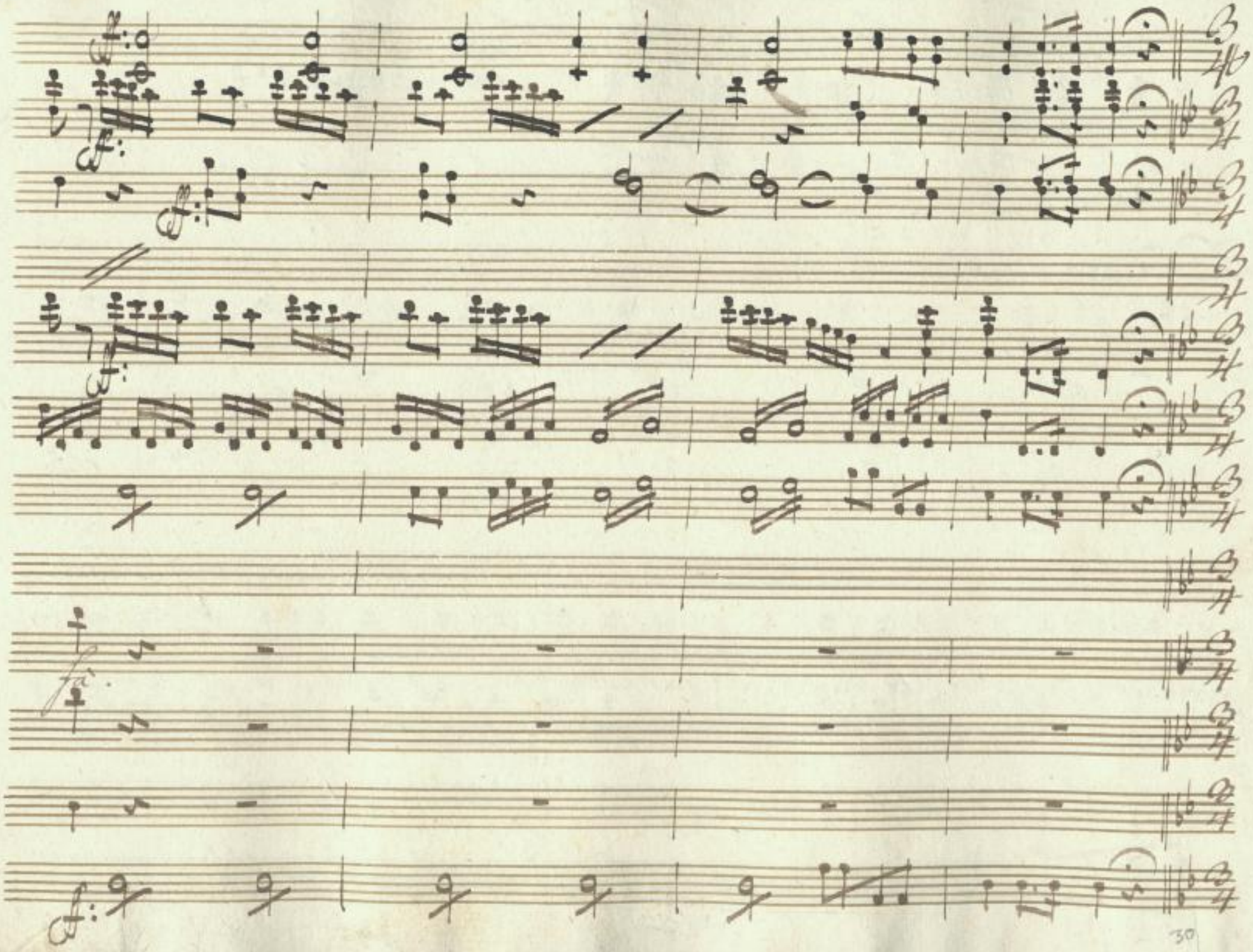

SLUB
Wir führen Wissen.
http://di... Semperoper Dresden
...79760622/677
gefördert von der Deutschen Forschungsgemeinschaft
DFG

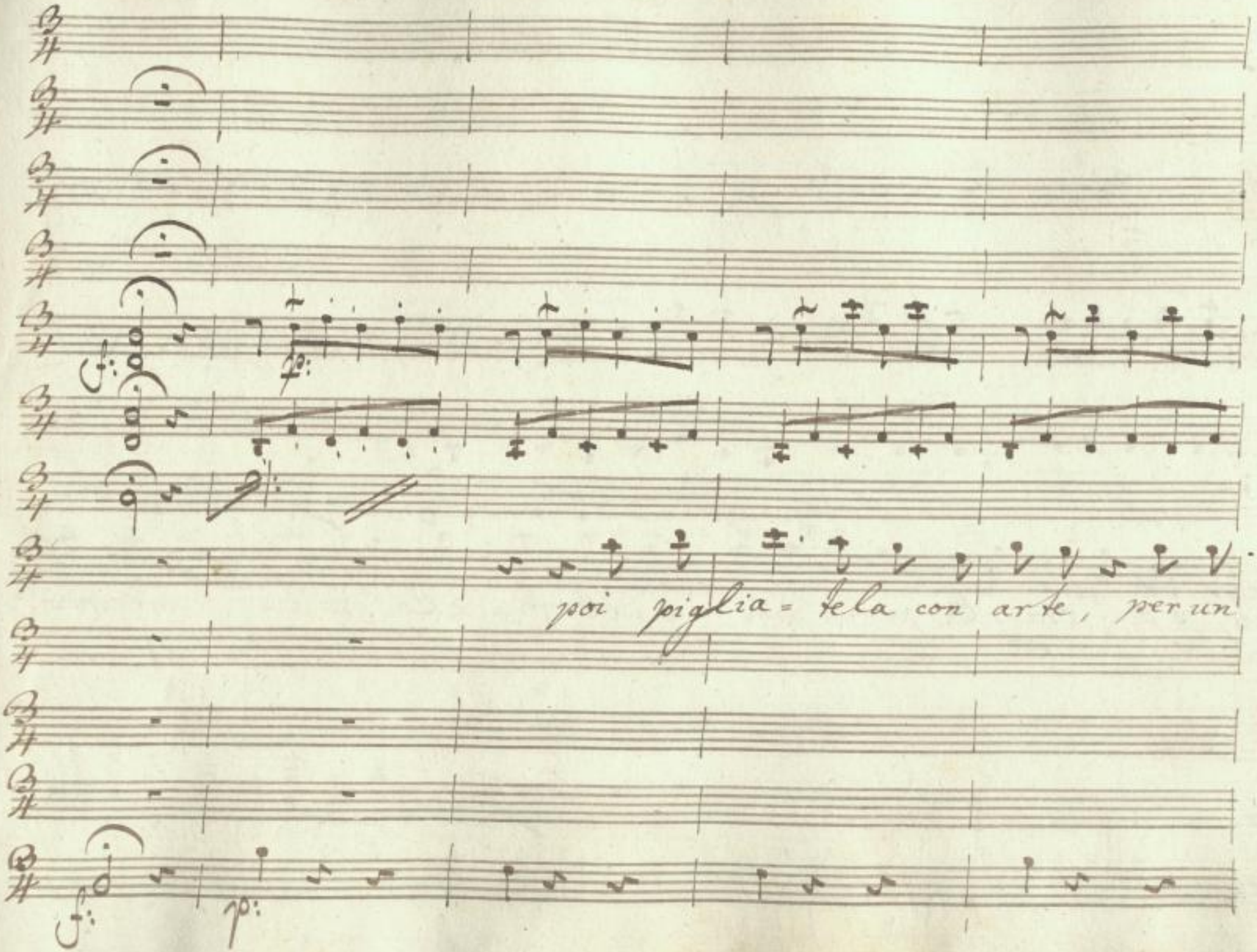

SLUB
Wir führen Wissen.
http://di... Semperoper Dresden
...79760622/678
gefördert von der Deutschen Forschungsgemeinschaft
DFG

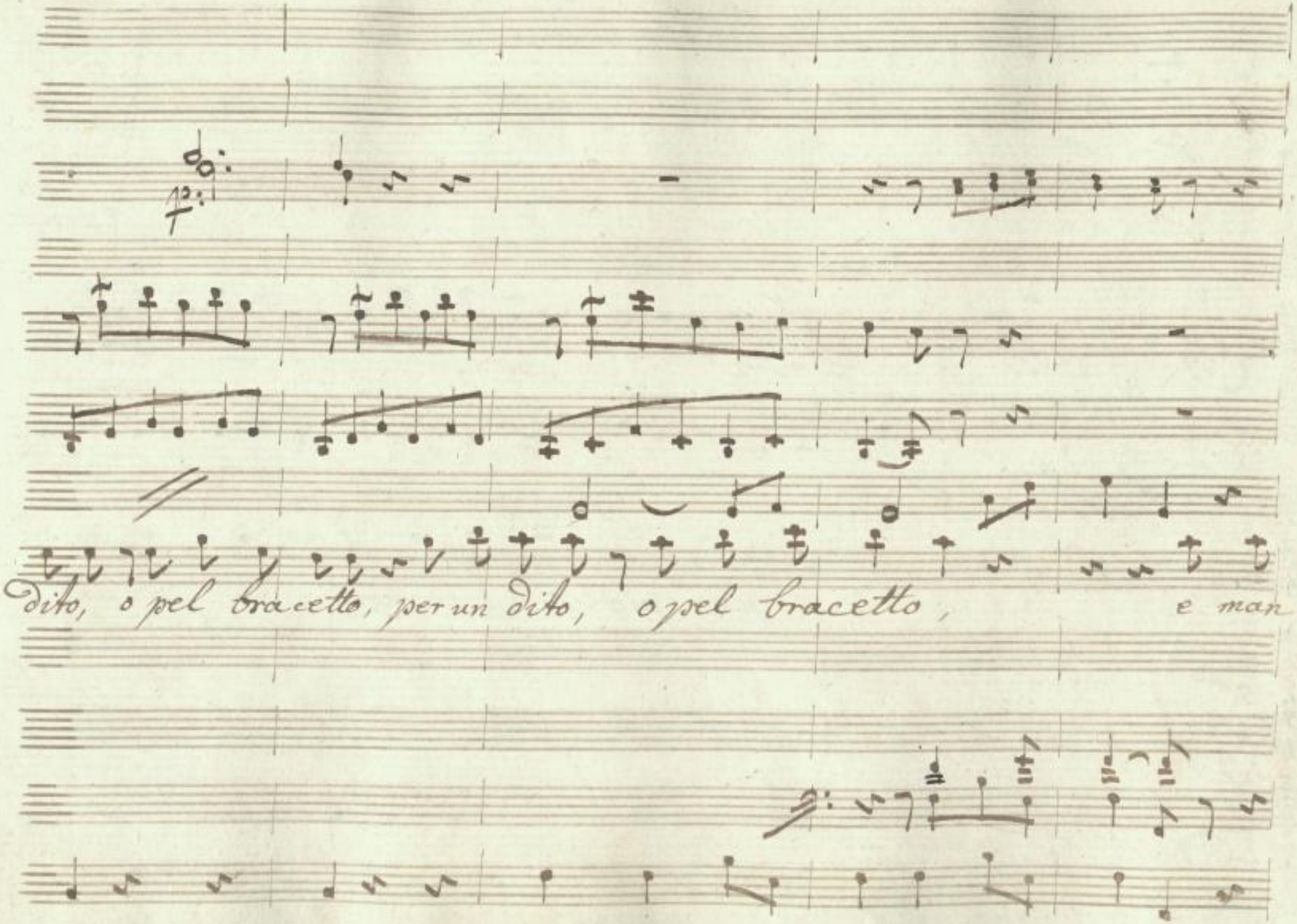

SLUB
Wir führen Wissen.
http://di... Semperoper Dresden
gefördert von der Deutschen Forschungsgemeinschaft
DFG

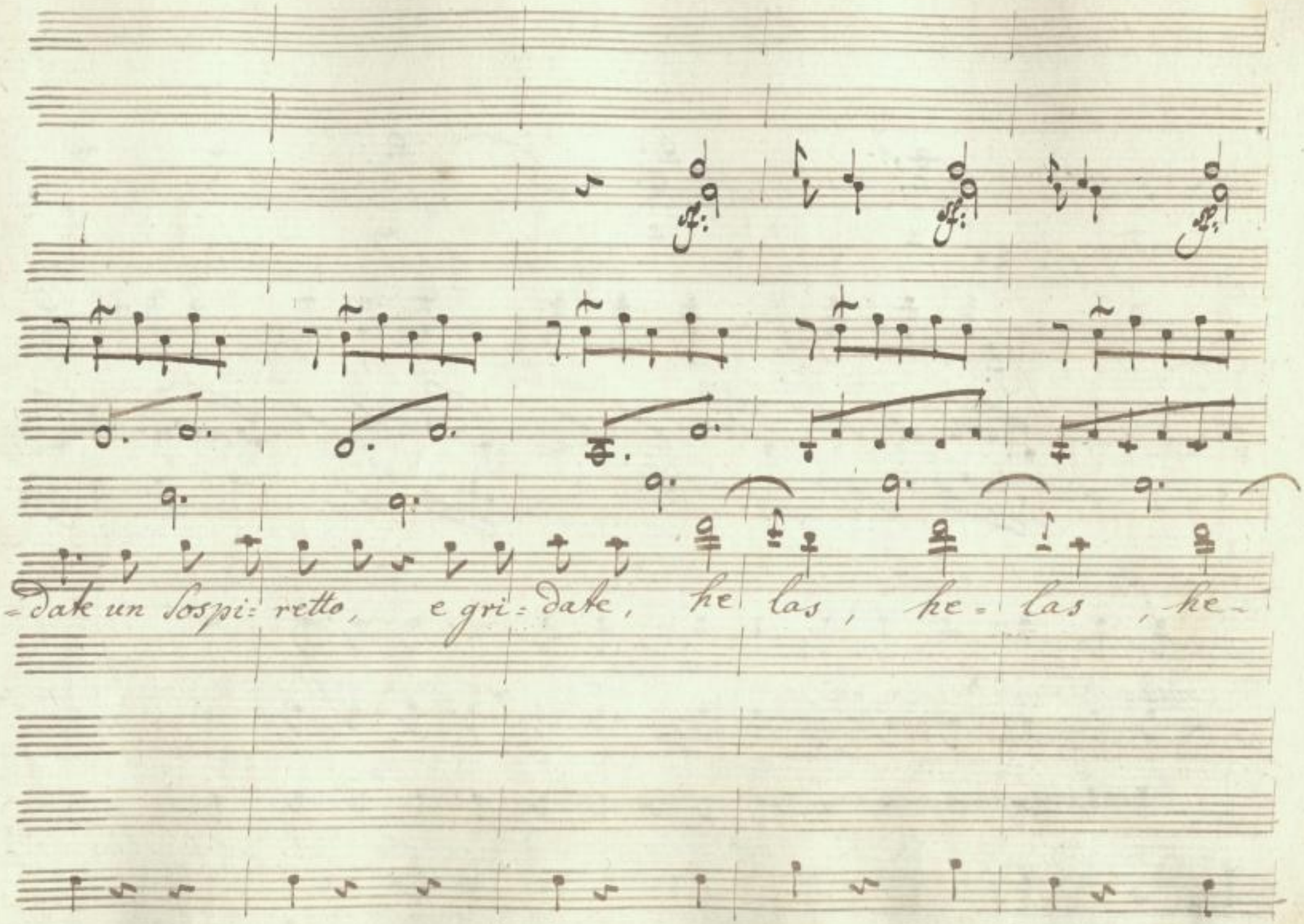

SLUB
Wir führen Wissen.
http://di... Semperoper Dresden
Sempervoper 079760622/680
gefördert von der Deutschen Forschungsgemeinschaft
DFG

Fag:

col 2do

las!

come un mantice in sospiri, il mio cor si scioglierà, he=

he= las.

=las! he= las! come un mantice in Sos=

SLUB
Wir führen Wissen.
http://di... Semperoper Dresden
gefördert von der Deutschen Forschungsgemeinschaft DFG

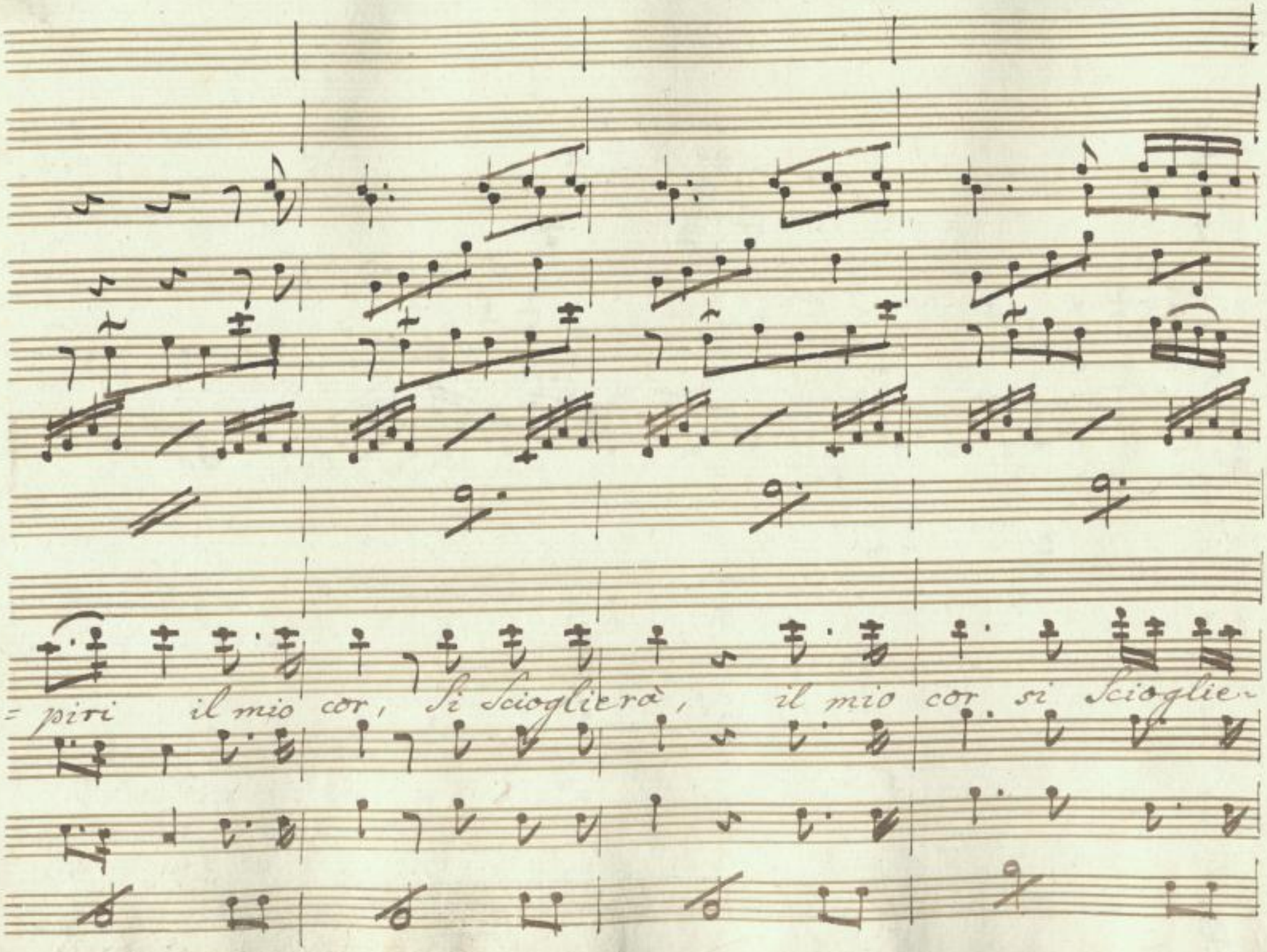

SLUB
Wir führen Wissen.
http://di... Semperoper Dresden
...079760622/683
gefördert von der Deutschen Forschungsgemeinschaft
DFG

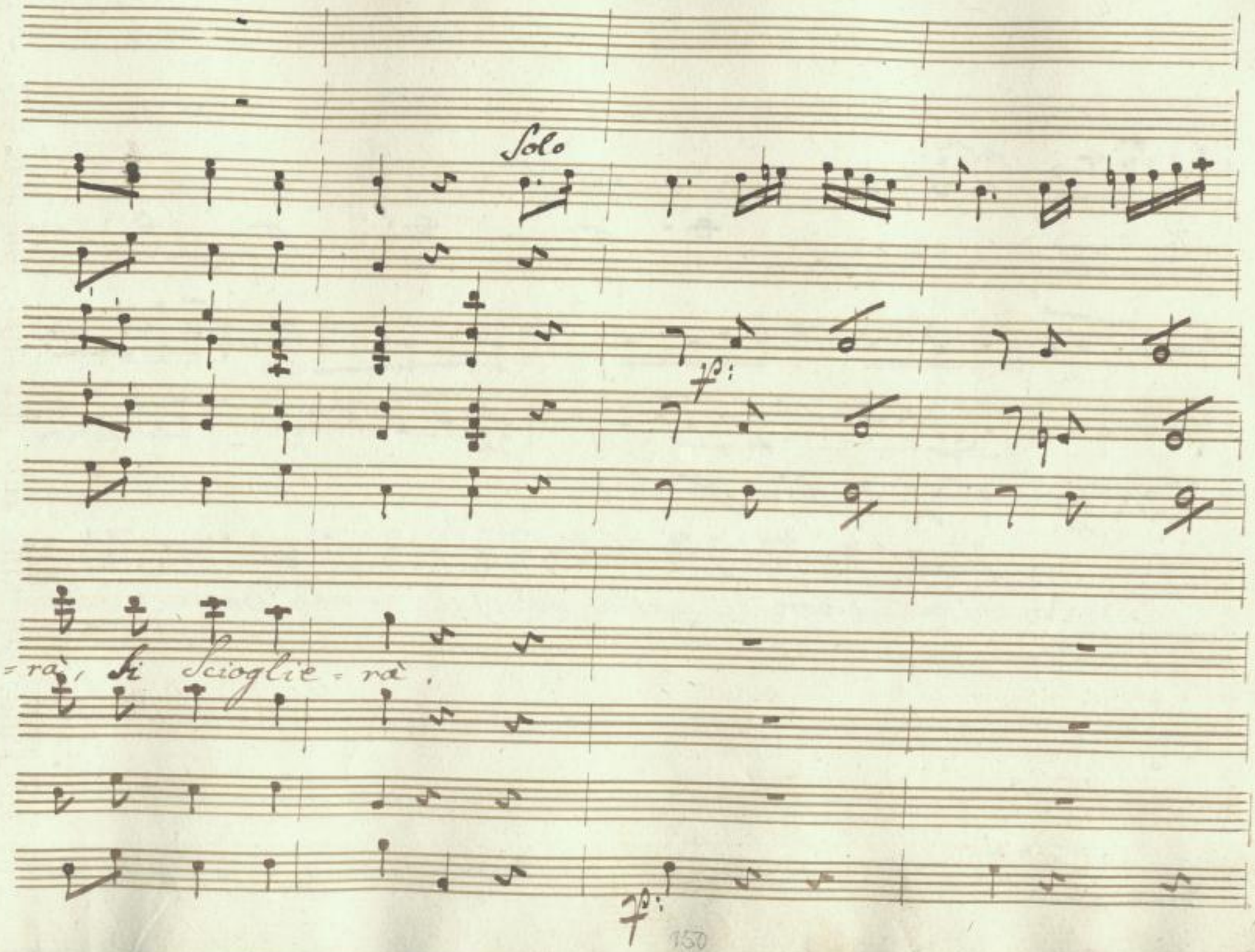

SLUB
Wir führen Wissen.
http://di... Sempereper Dresden
gefördert von der Deutschen Forschungsgemeinschaft
DFG

tutti allor di questa polvere, una presa in lei git-

SLUB
Wir führen Wissen.
http://di... Semperoper Dresden
...79760622/685
gefördert von der Deutschen Forschungsgemeinschaft
DFG

fate, e pur chè con un sol atomo, il bel nostro le tocchiate

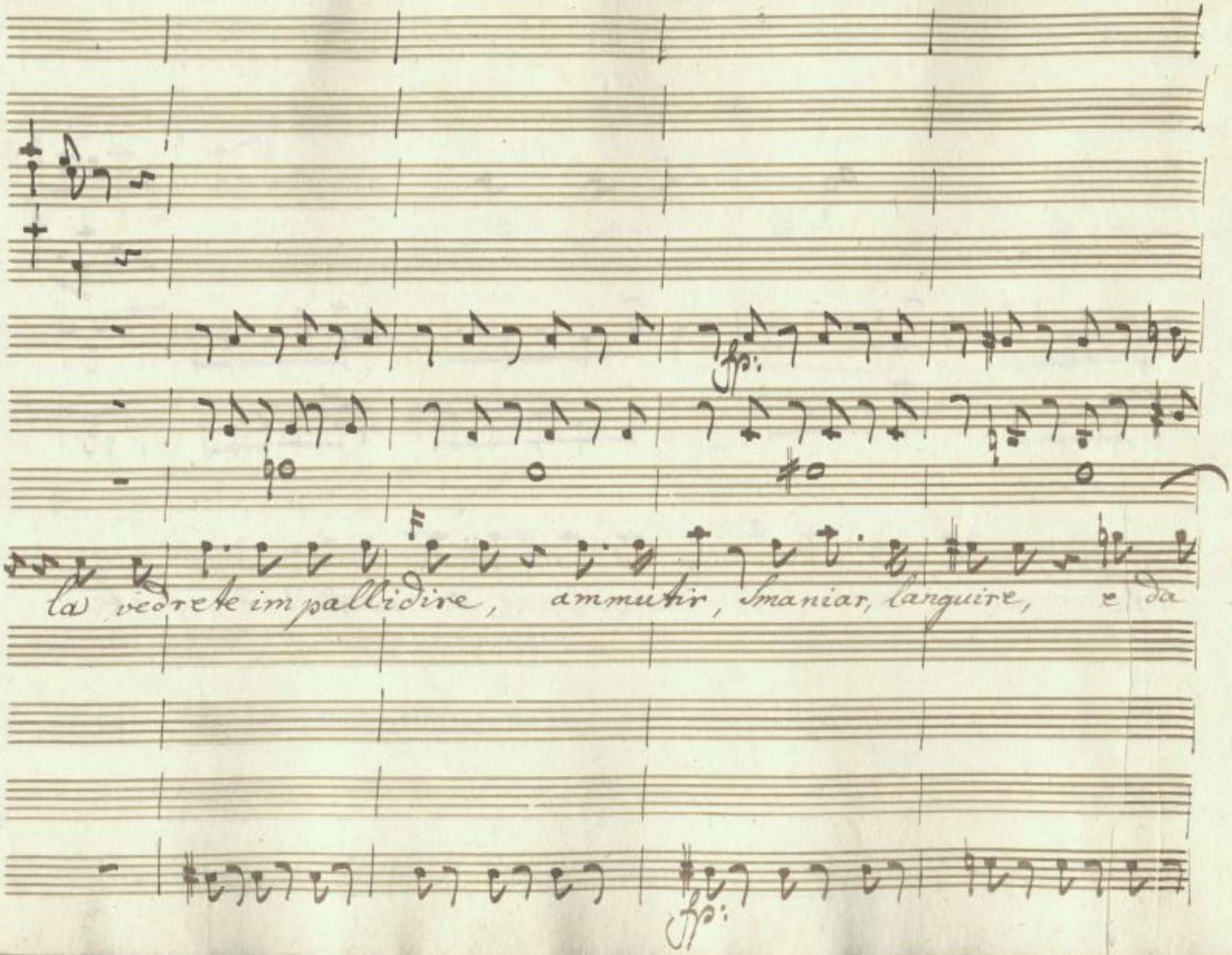

SLUB
Wir führen Wissen.
http://di... Semperoper Dresden
...079760622/687
gefördert von der Deutschen Forschungsgemeinschaft
DFG

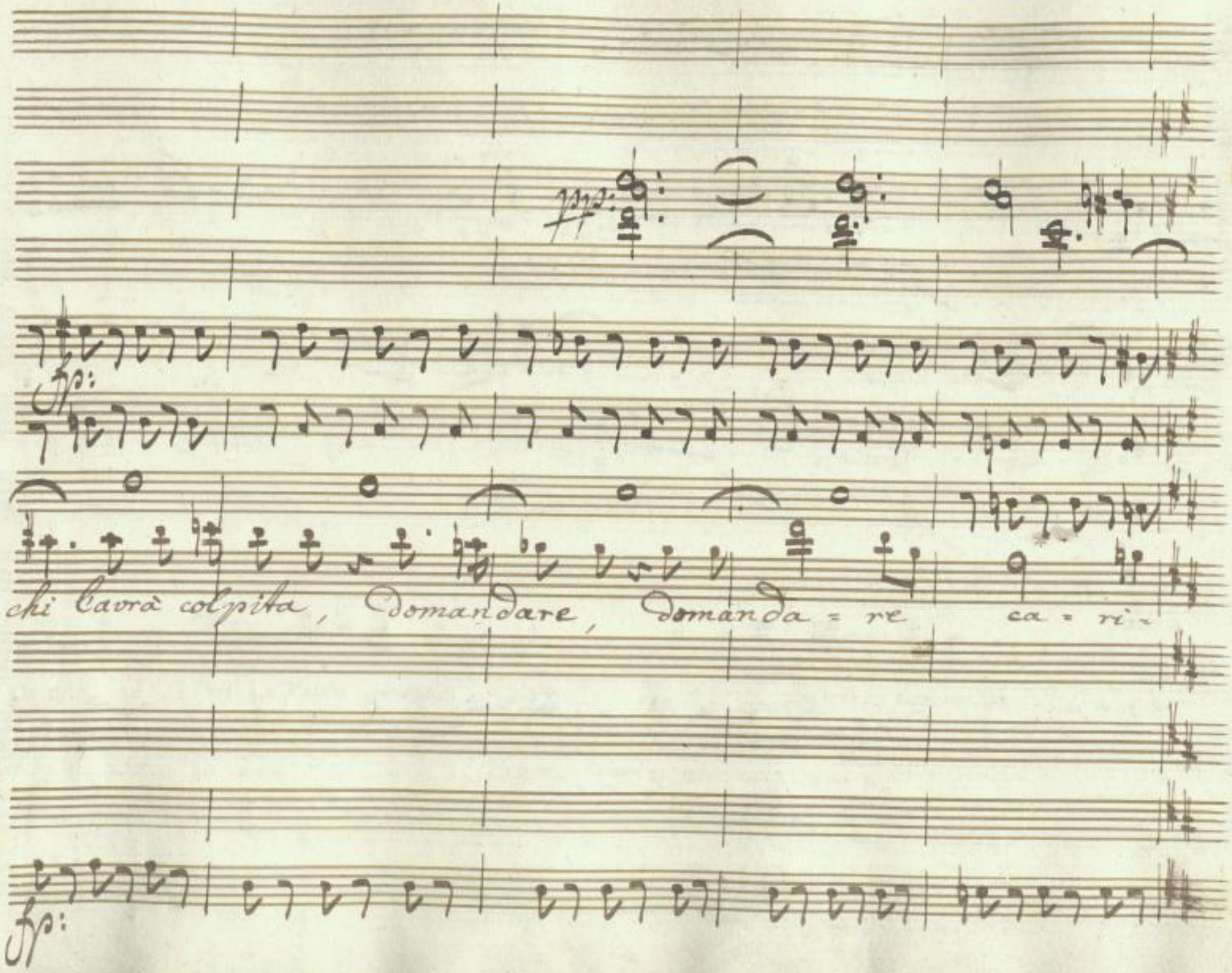

SLUB
Wir führen Wissen.
http://di... Semperoper Dresden
gefördert von der Deutschen Forschungsgemeinschaft
DFG

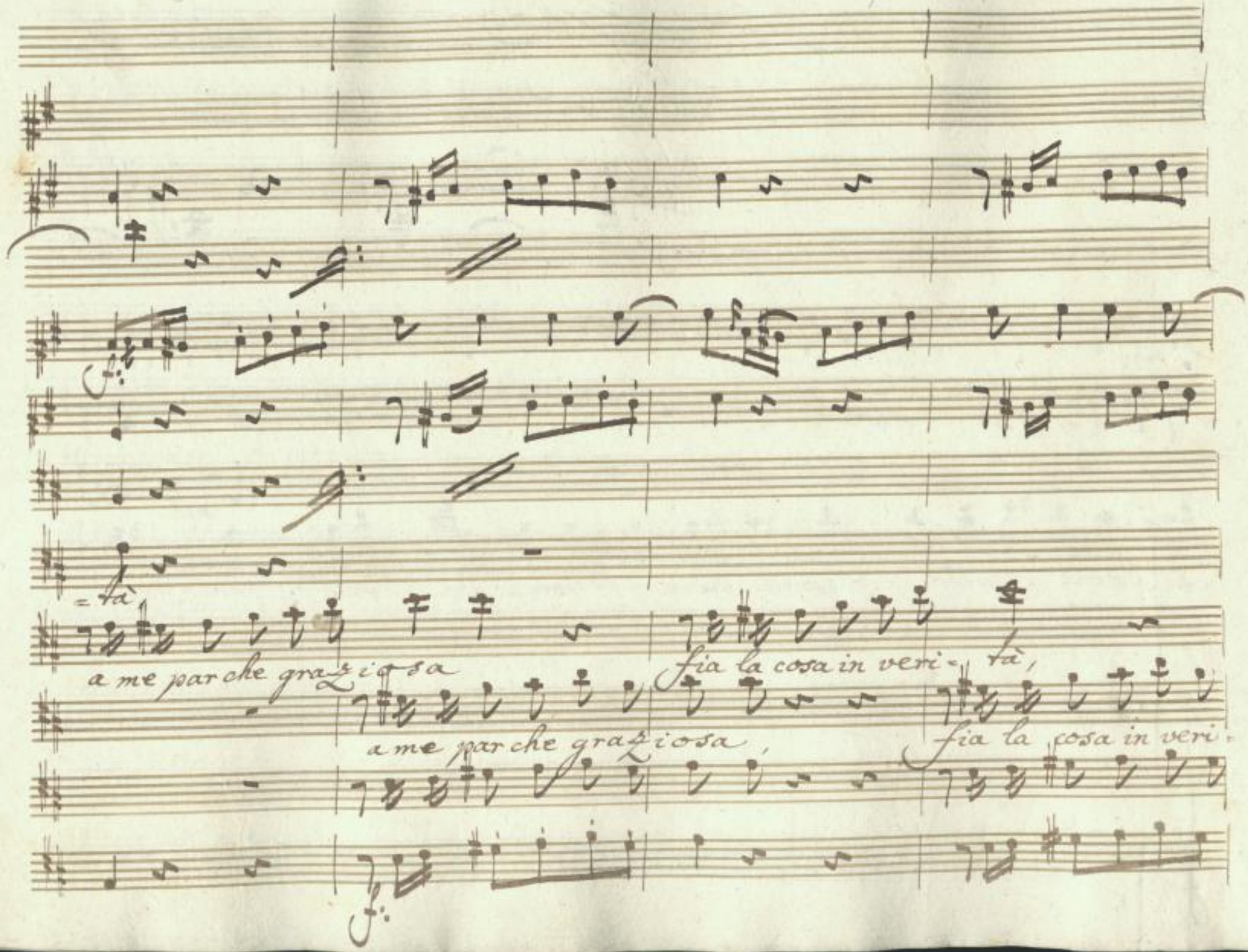

SLUB
Wir führen Wissen.
http://di... Semperoper Dresden
Sempero/id/079760622/689
gefördert von der Deutschen Forschungsgemeinschaft
DFG

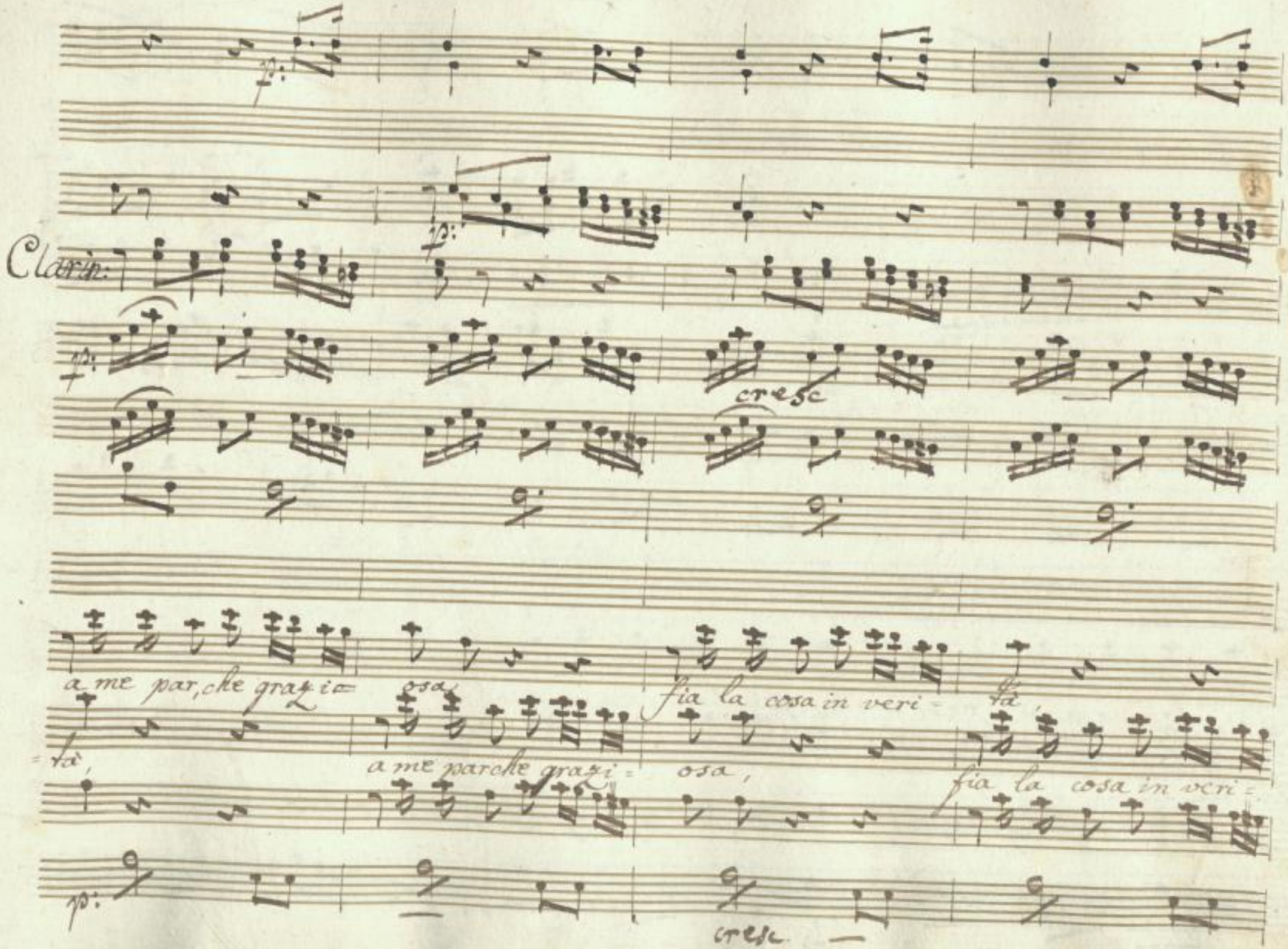

SLUB
Wir führen Wissen.
http://di... Sempereper Dresden
...79760622/690
gefördert von der Deutschen Forschungsgemeinschaft
DFG

fia la cosa in veri = tà, fia la cosa in veri = tà.

= tà fia –

SLUB
Wir führen Wissen.
http://di... Semperoper Dresden
...079760622/691
gefördert von der Deutschen Forschungsgemeinschaft
DFG

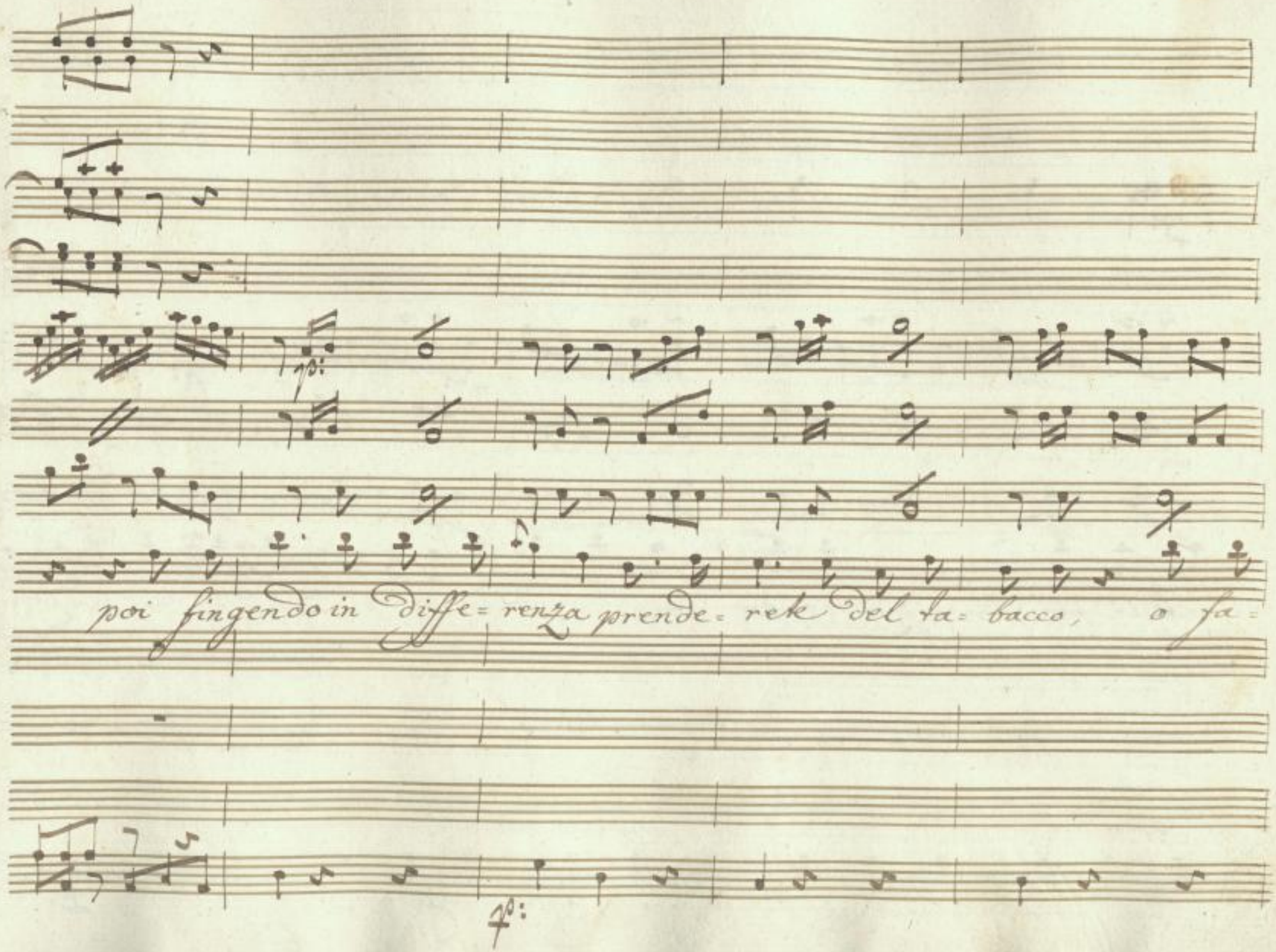

SLUB
Wir führen Wissen.
http://di... Semperoper Dresden
Sempere/ id 379760622/692
gefördert von der Deutschen Forschungsgemeinschaft
DFG

= rete in sua presenza ec cioè, brin di sa bacco, o cantan = do danzere

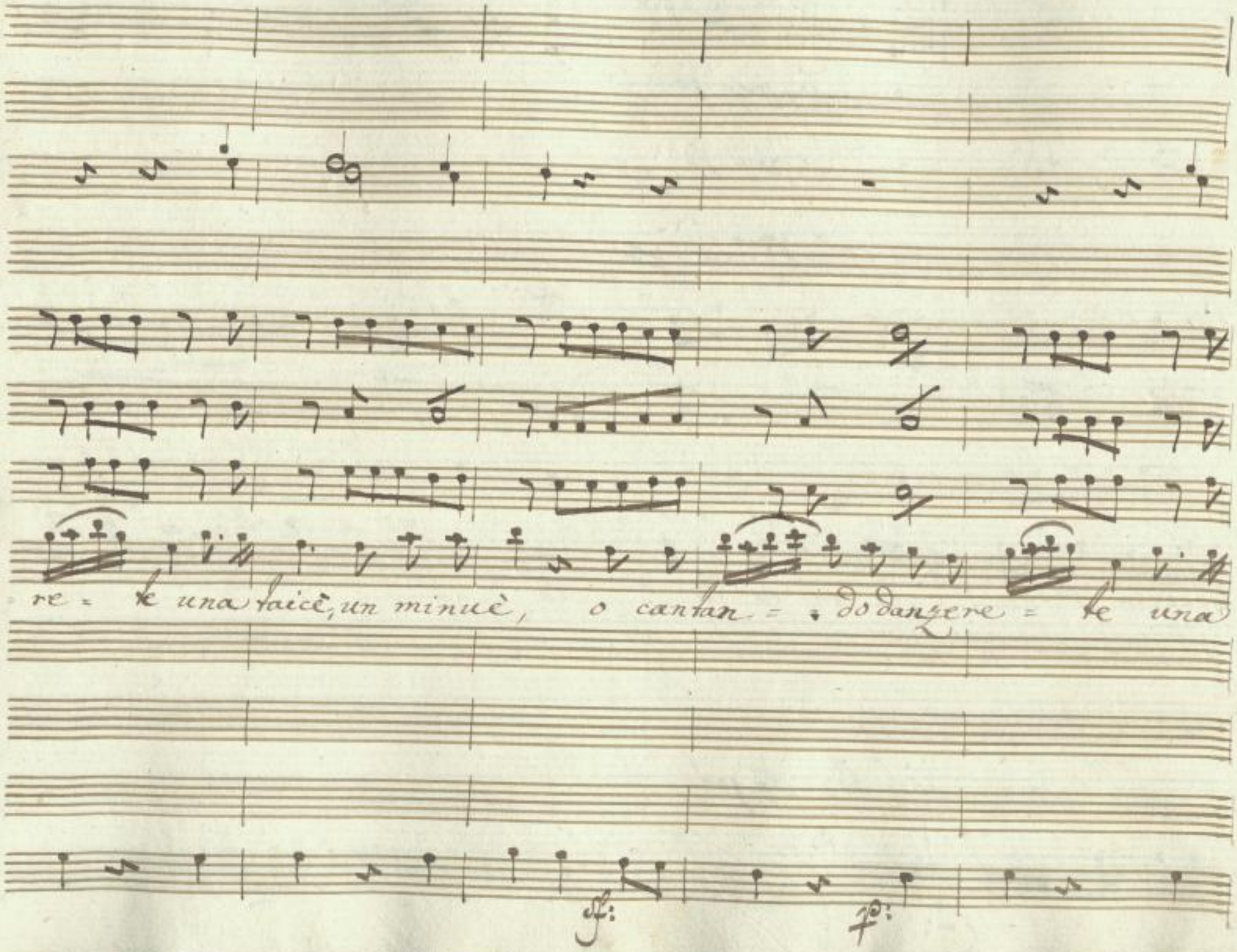

SLUB
Wir führen Wissen.
http://di... Semperoper Dresden
...79760622/694
gefördert von der Deutschen Forschungsgemeinschaft
DFG

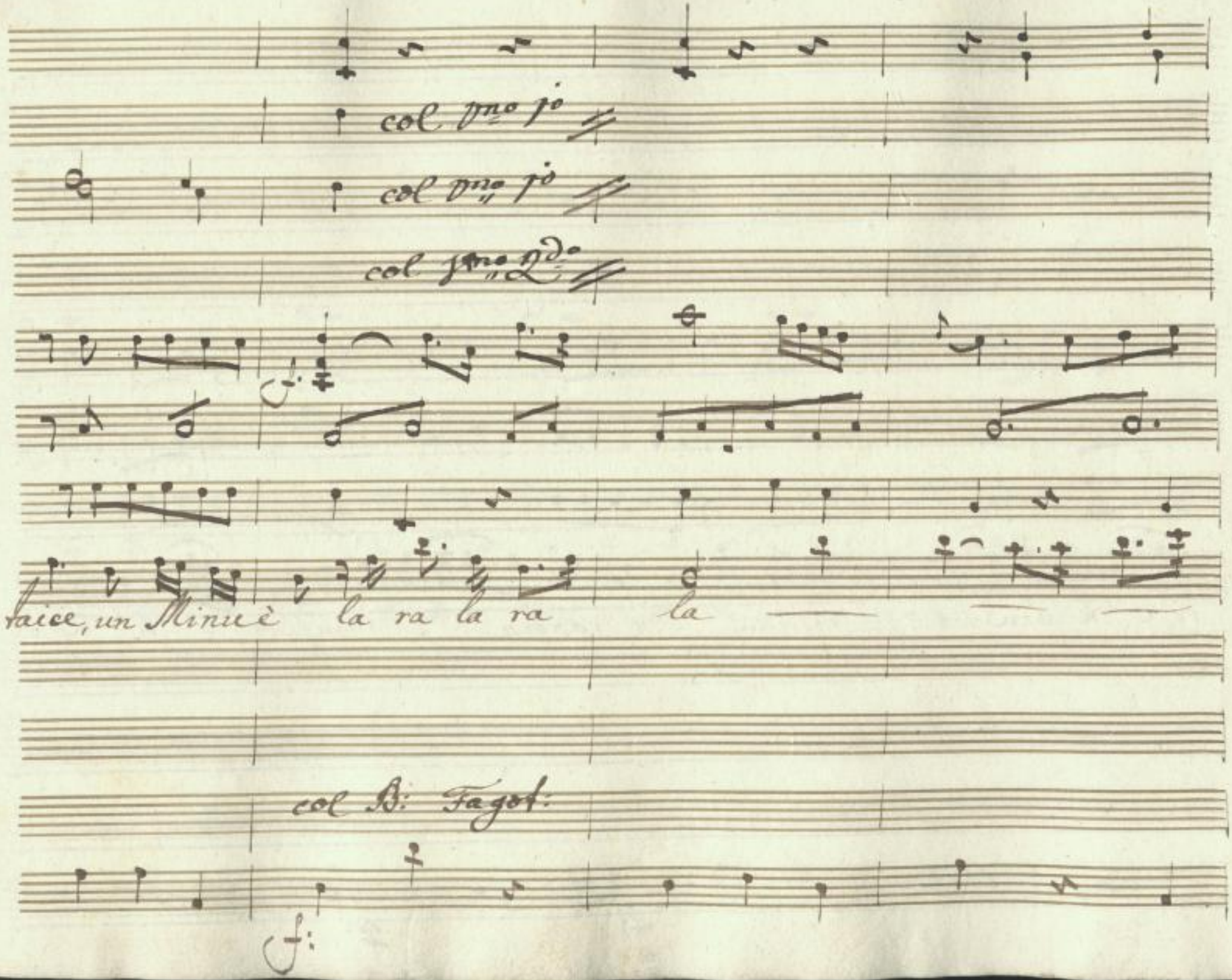

SLUB
Wir führen Wissen.
http://di... Semperoper Dresden
gefördert von der Deutschen Forschungsgemeinschaft
DFG

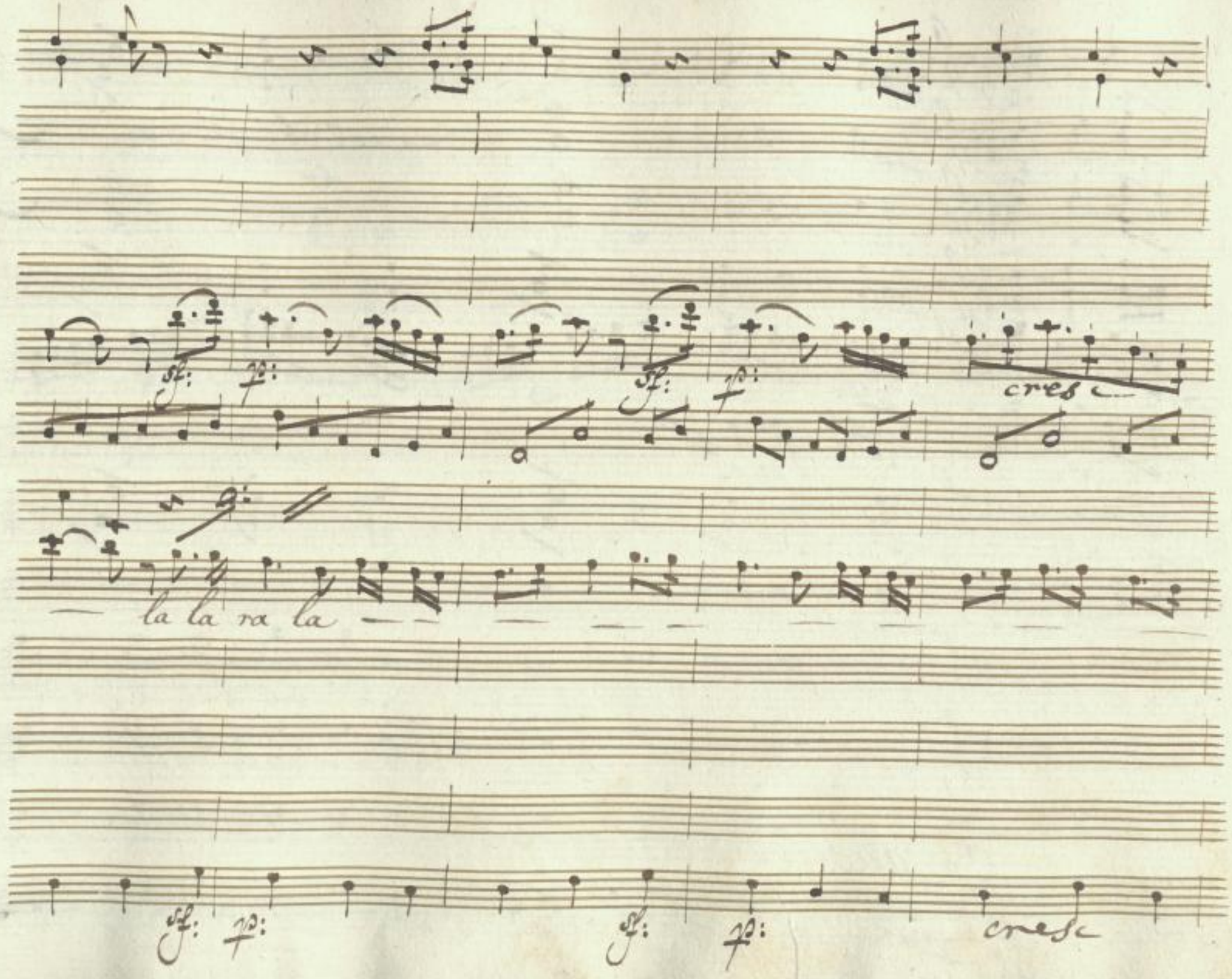

SLUB
Wir führen Wissen.
http://di... Semperoper Dresden
...79760622/696
gefördert von der Deutschen Forschungsgemeinschaft
DFG

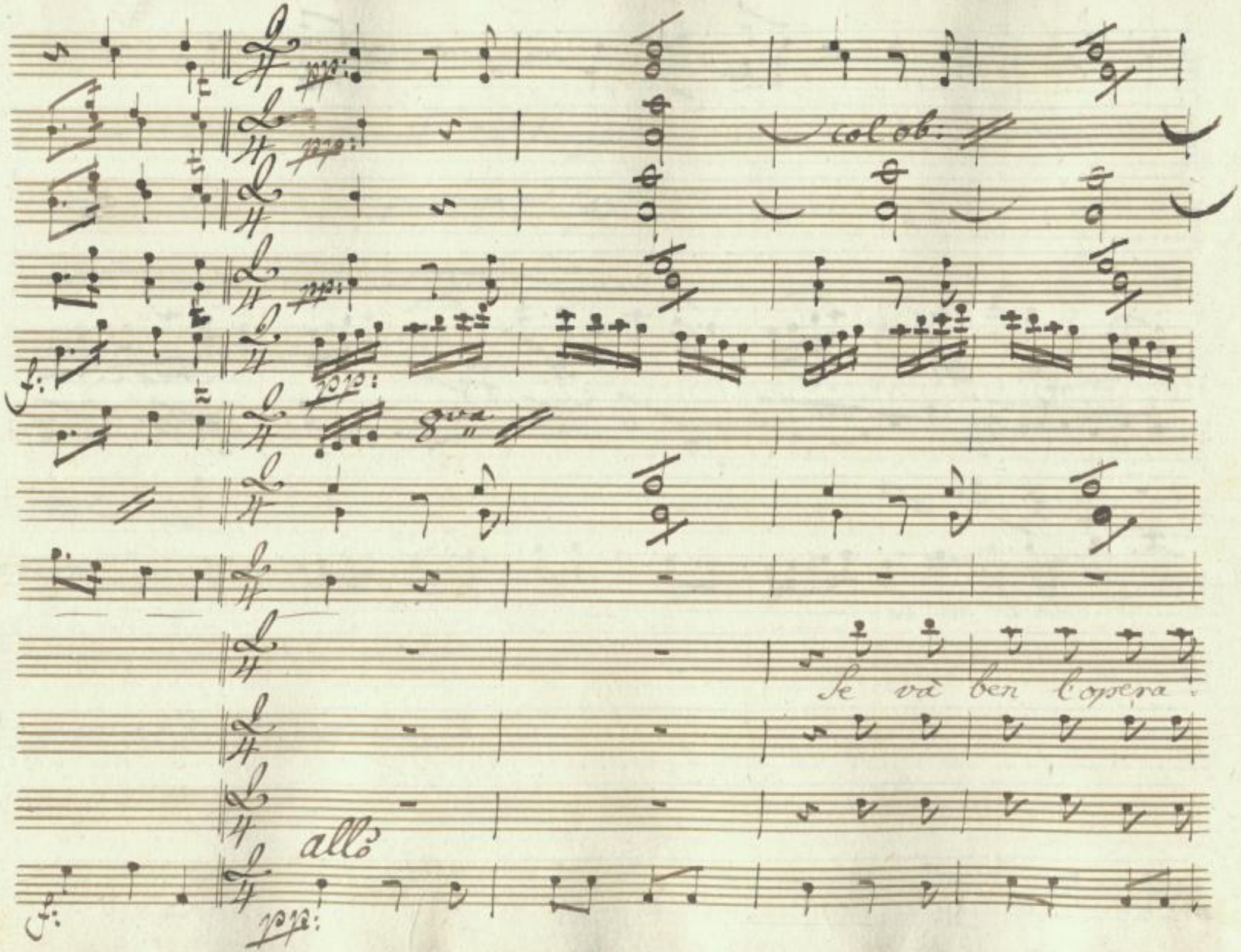

SLUB
Wir führen Wissen.
http://di... Semperoper Dresden
...79760622/697
gefördert von der Deutschen Forschungsgemeinschaft
DFG

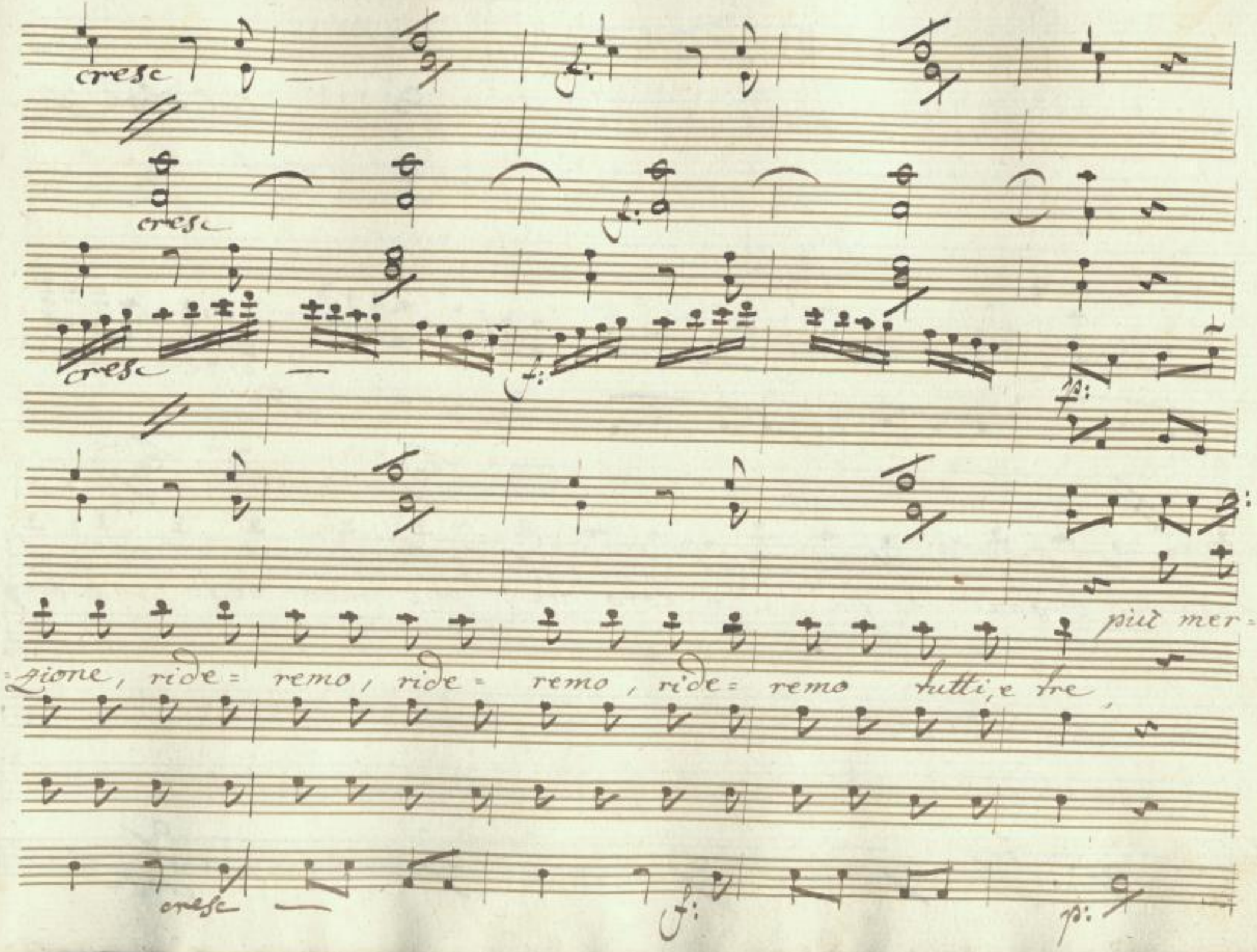

SLUB
Wir führen Wissen.
http://di... Semperoper Dresden
gefördert von der Deutschen Forschungsgemeinschaft
DFG

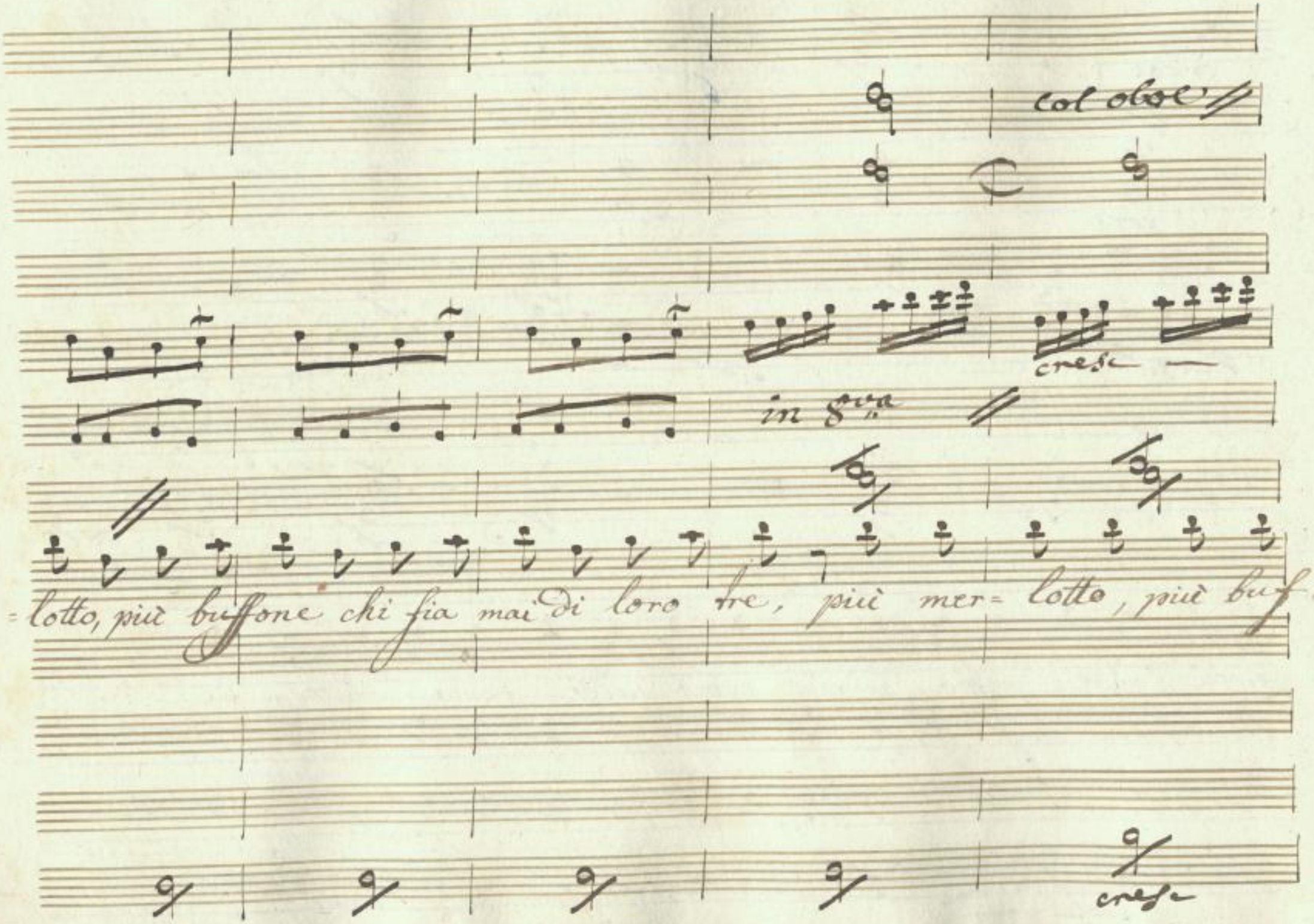

SLUB
Wir führen Wissen.
http://di... Semperoper Dresden
gefördert von der Deutschen Forschungsgemeinschaft
DFG

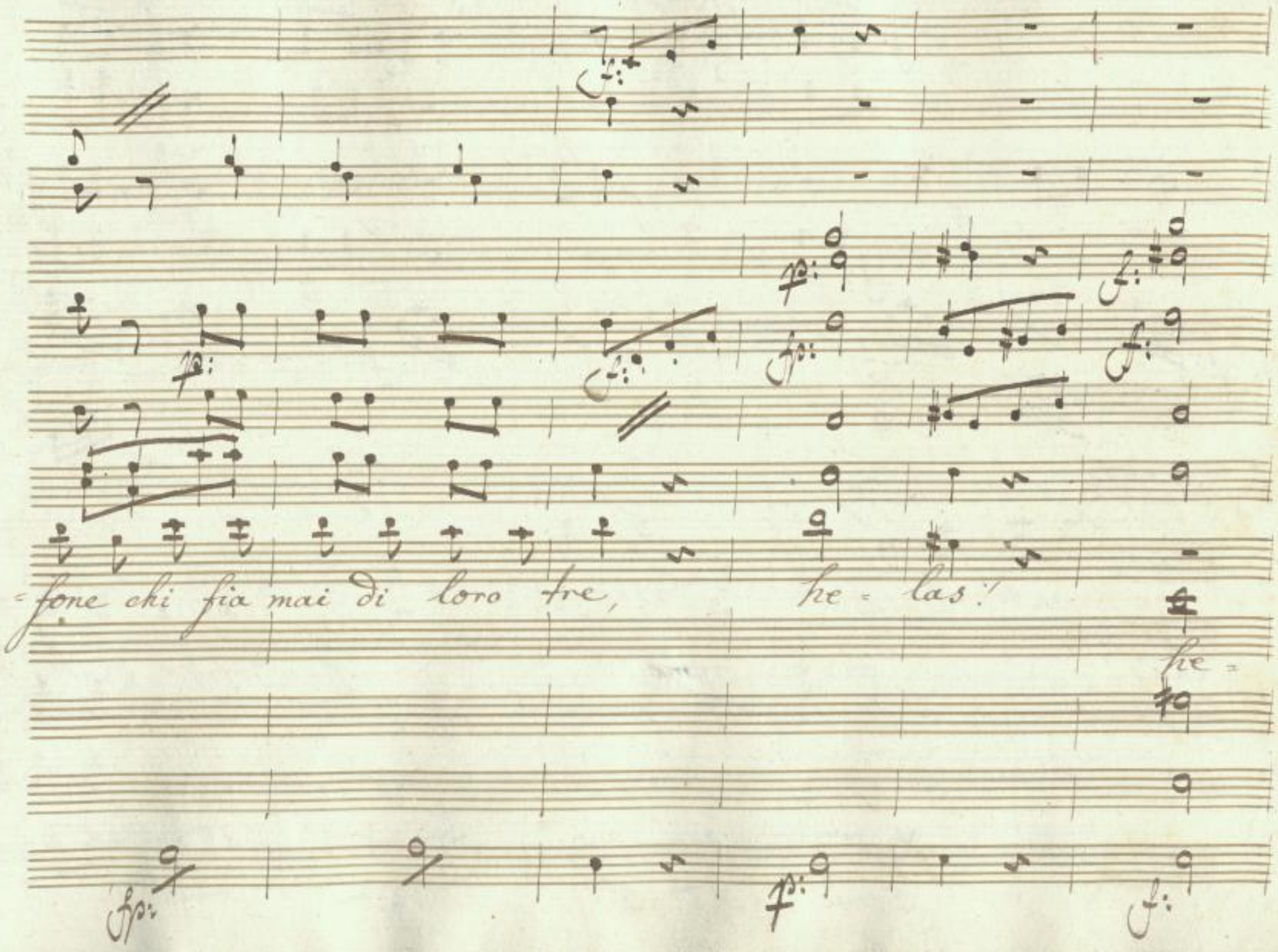

SLUB
Wir führen Wissen.
http://di... Semperoper Dresden
...079760622/700
gefördert von der Deutschen Forschungsgemeinschaft
DFG

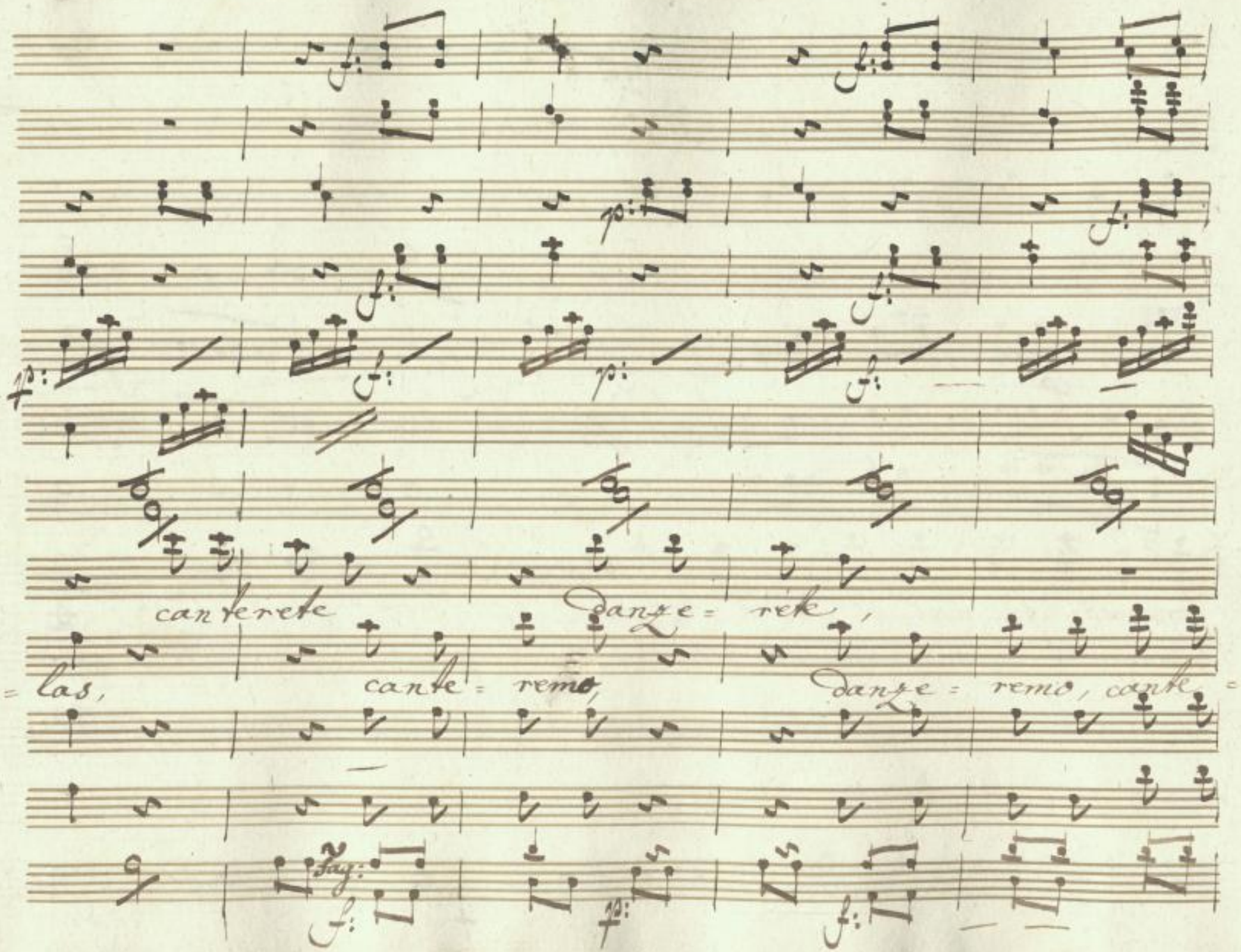

SLUB
Wir führen Wissen.
http://di... Semperoper Dresden
...79760622/701
gefördert von der Deutschen Forschungsgemeinschaft
DFG

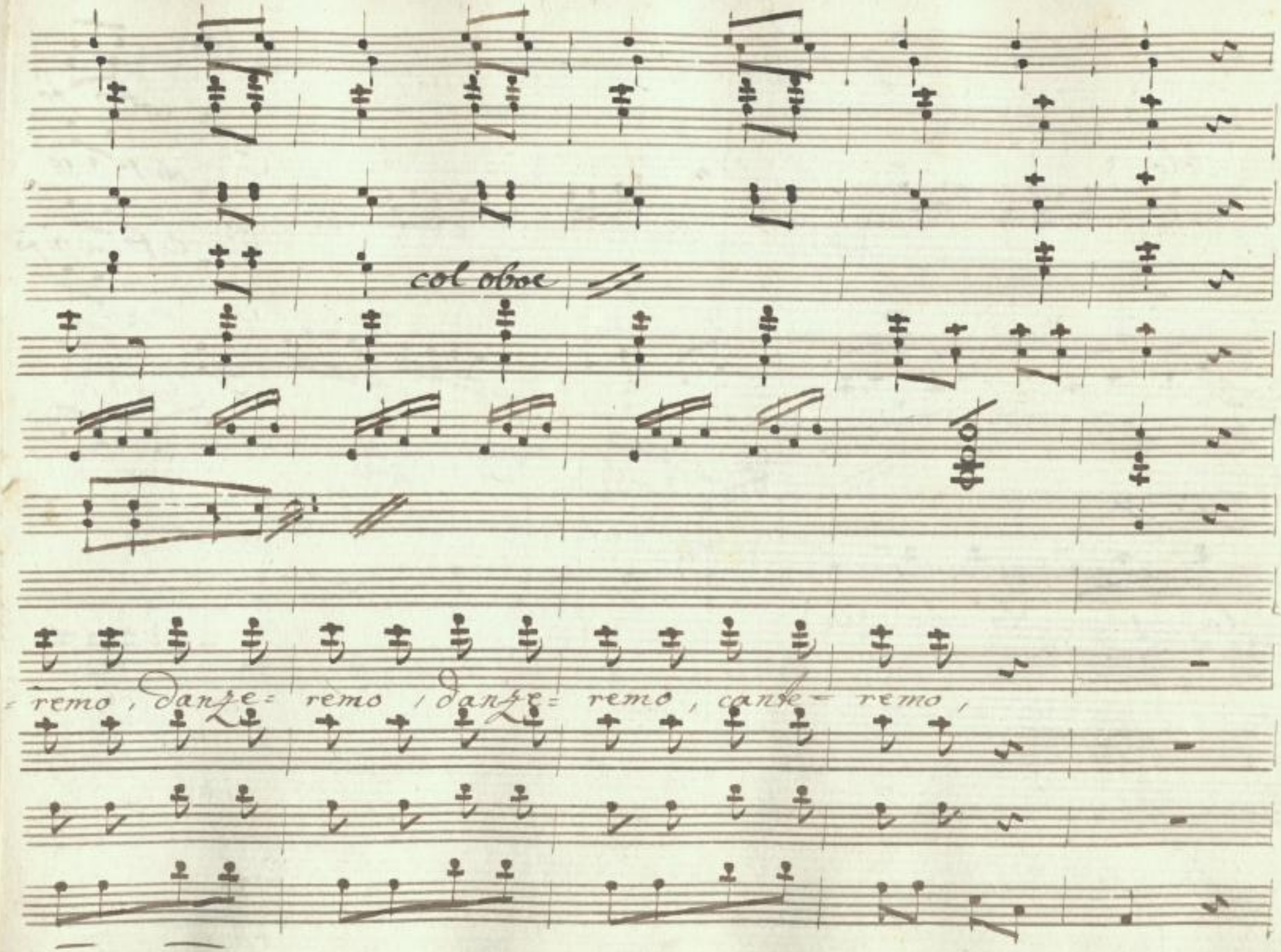

SLUB
Wir führen Wissen.
http://di... Semperoper Dresden
...79760622/702
gefördert von der Deutschen Forschungsgemeinschaft
DFG

Solo

col V: pio

ob: pio V: pio

C: pio col V: pio

la ra la la la

la ra

Fag:

SLUB
Wir führen Wissen.
http://di... Semperoper Dresden
...79760622/703
gefördert von der Deutschen Forschungsgemeinschaft
DFG

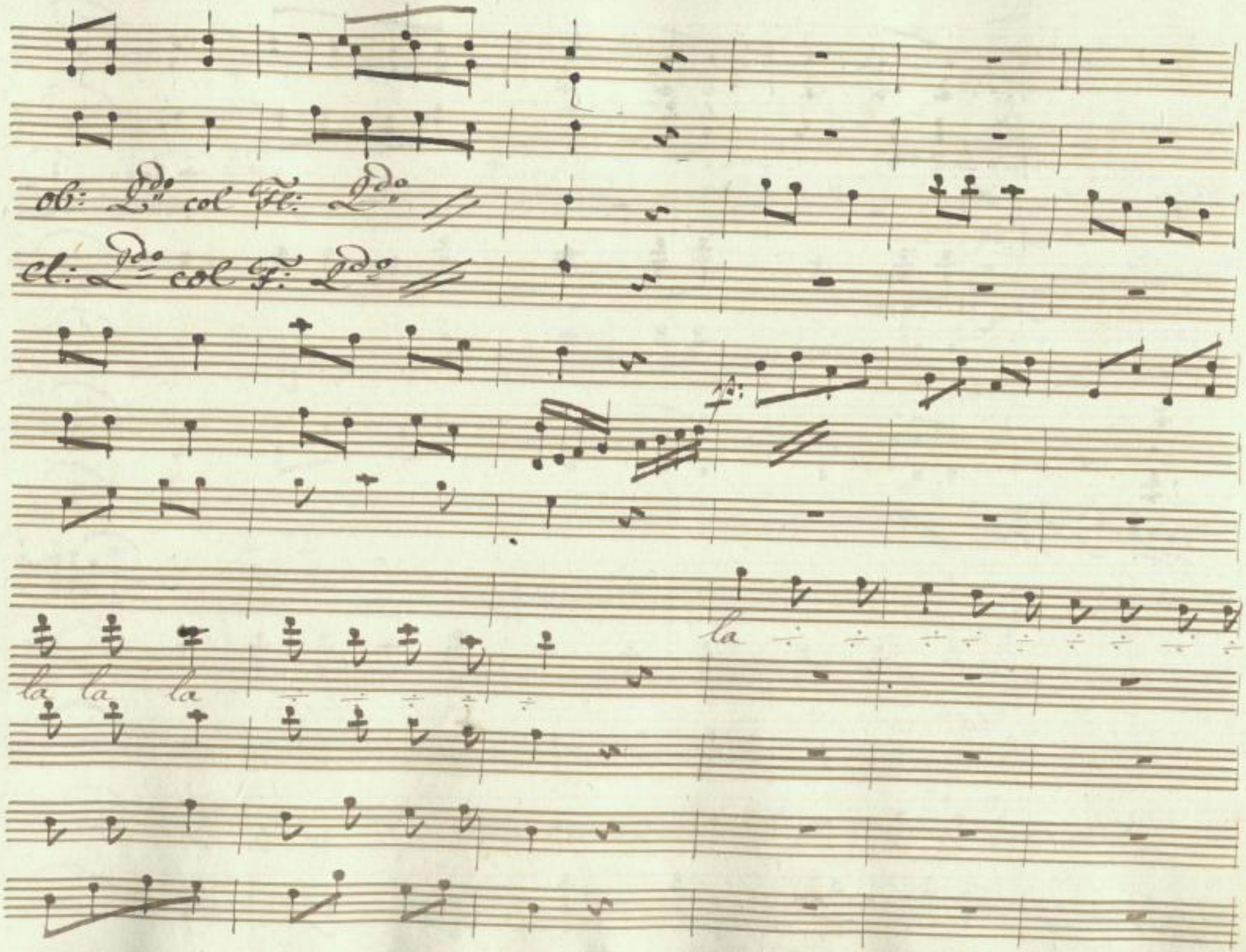

SLUB
Wir führen Wissen.
http://di... Semperoper Dresden
...79760622/704
gefördert von der Deutschen Forschungsgemeinschaft
DFG

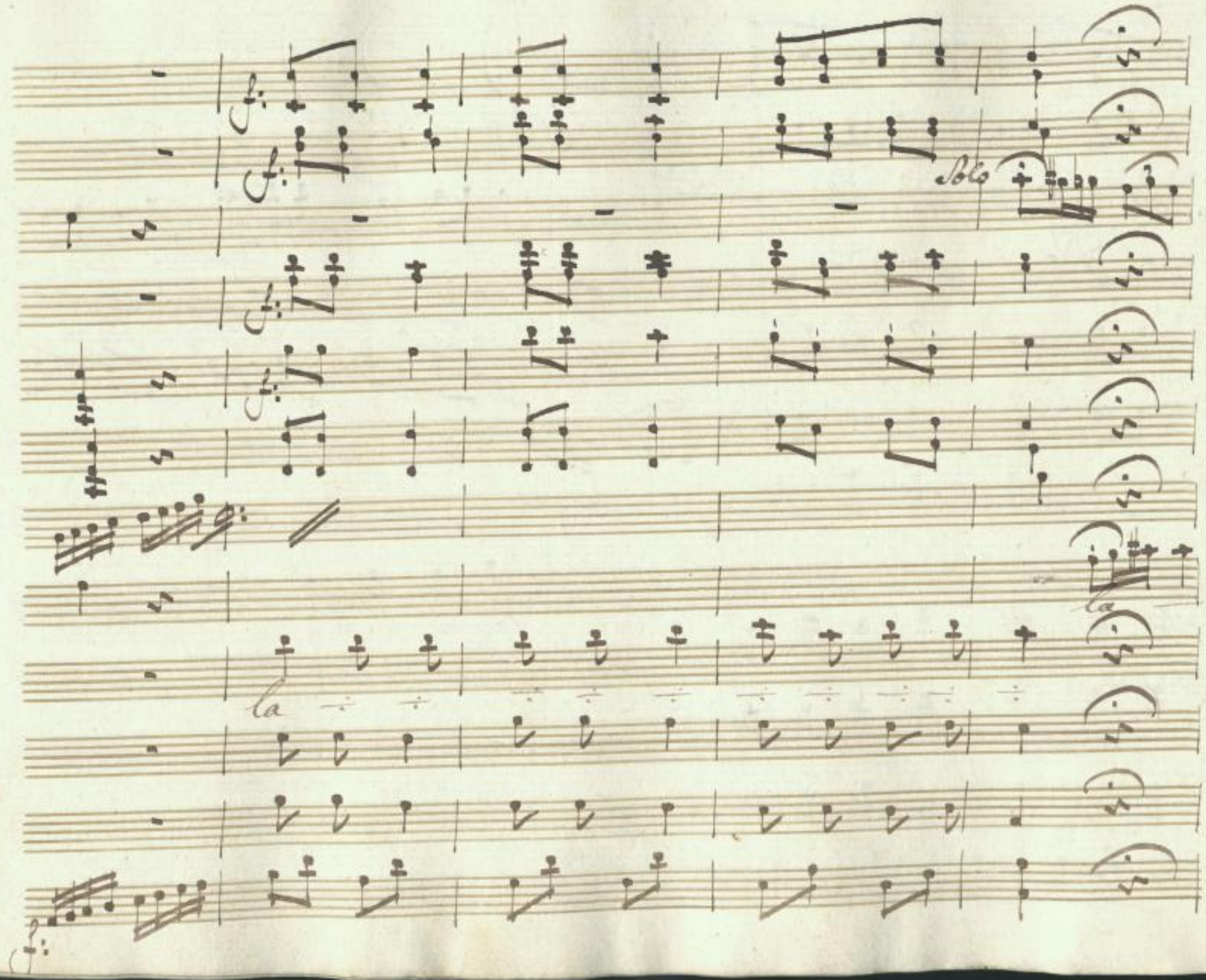

SLUB
Wir führen Wissen.
http://di... Semperoper Dresden
...79760622/705
gefördert von der Deutschen Forschungsgemeinschaft
DFG

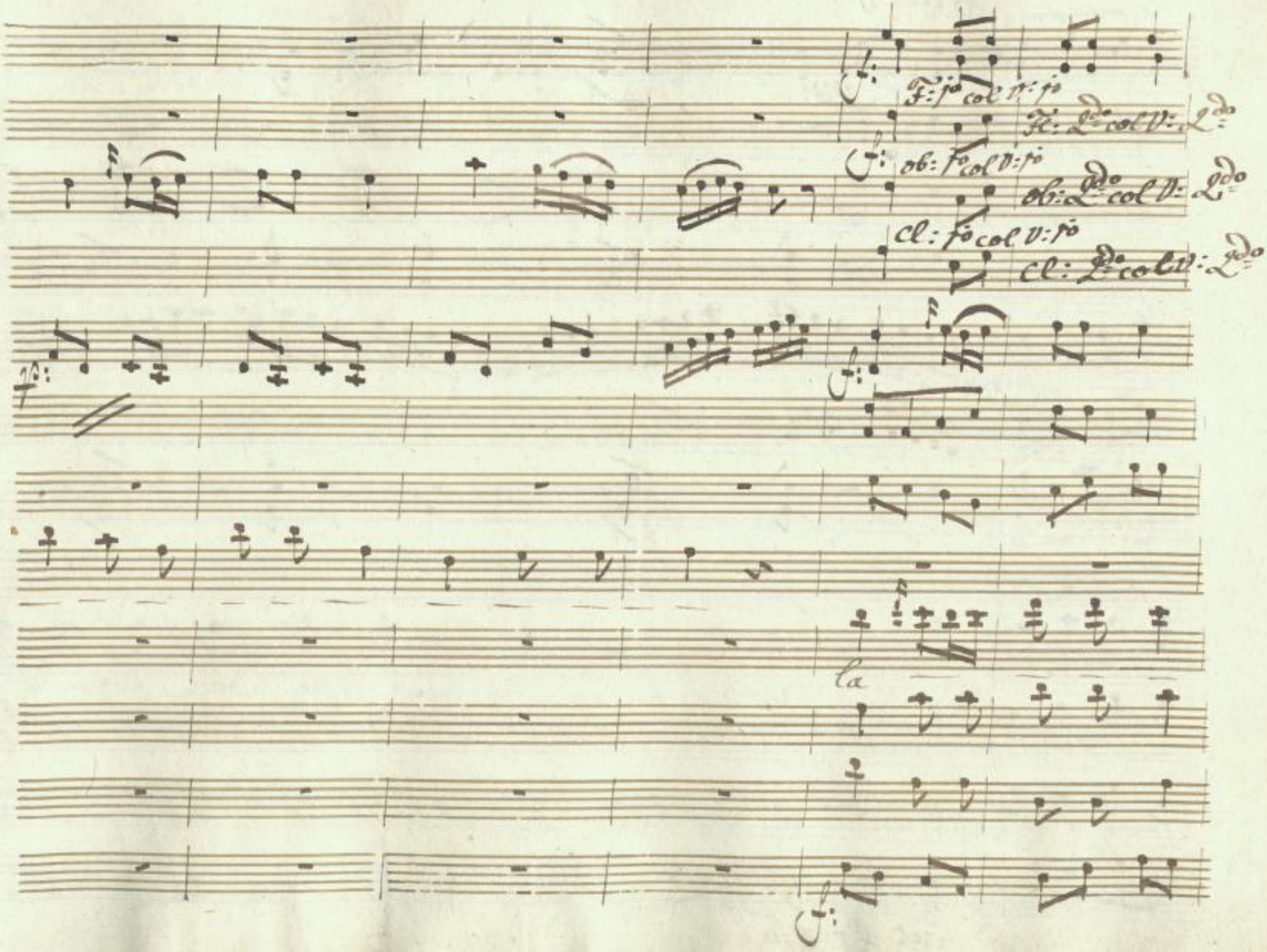

SLUB
Wir führen Wissen.
http://di... Sempervoll 079760622/706
Sempervoll
Dresden
gefördert von der
Deutschen Forschungsgemeinschaft
DFG

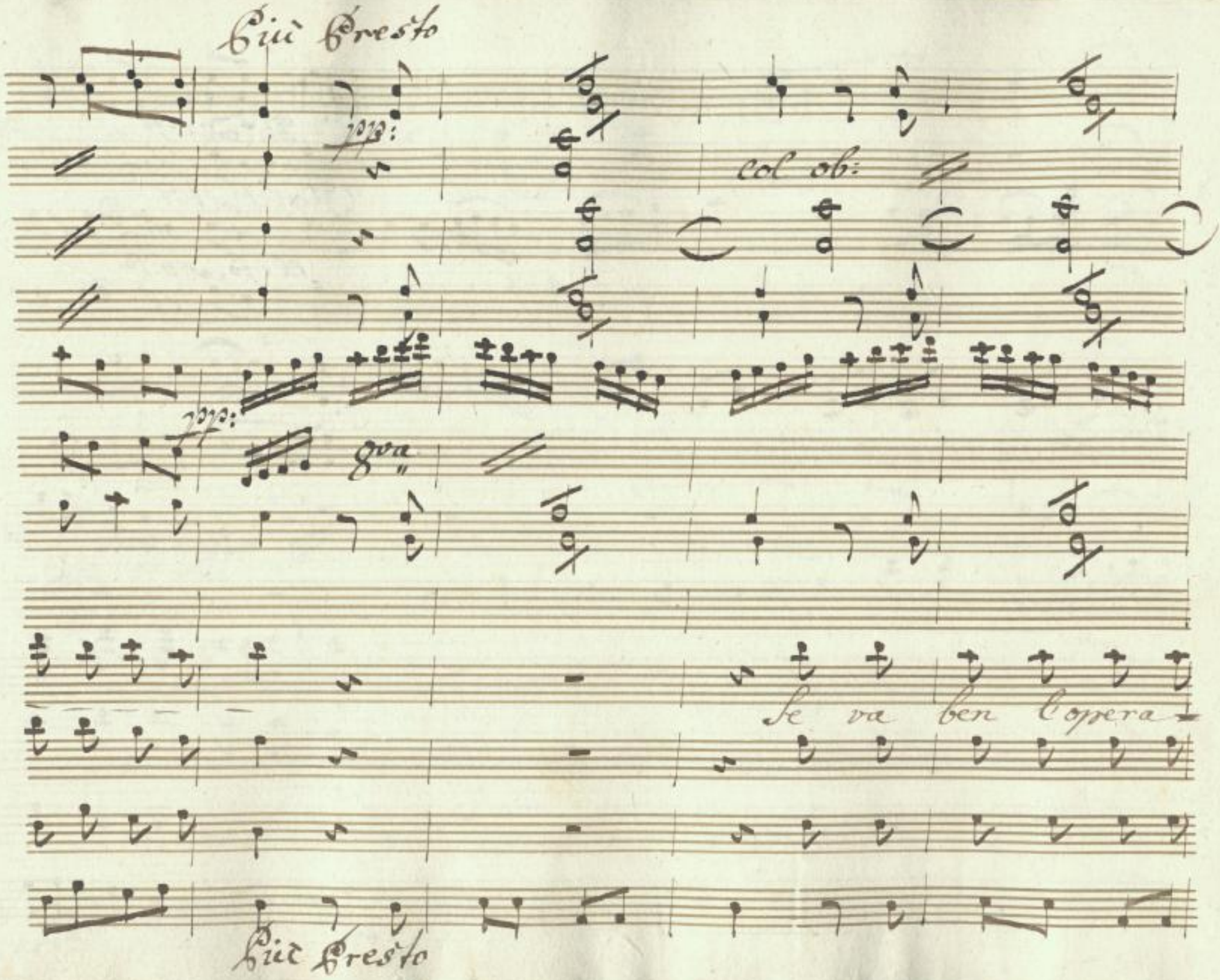

SLUB
Wir führen Wissen.
http://di... Semperoper Dresden
gefördert von der Deutschen Forschungsgemeinschaft
DFG

cres:

f:

cresc

cresc

f:

p:

più mer=

=zione, ride= remo, ride= remo, ride= remo tutti= tre

cresc

f:

p:

SLUB
Wir führen Wissen.
http://di... Semperoper Dresden
...079760622/708
gefördert von der Deutschen Forschungsgemeinschaft
DFG

col ob:

cresc

in 8va

lotto, più buffone chi fia mai di loro tre, più me- lotto più buf-

se va ben l'opera.

cresc

SLUB Wir führen Wissen. http://digital.slub-dresden.de/id479760622/709 Semperoper Dresden gefördert von der Deutschen Forschungsgemeinschaft DFG

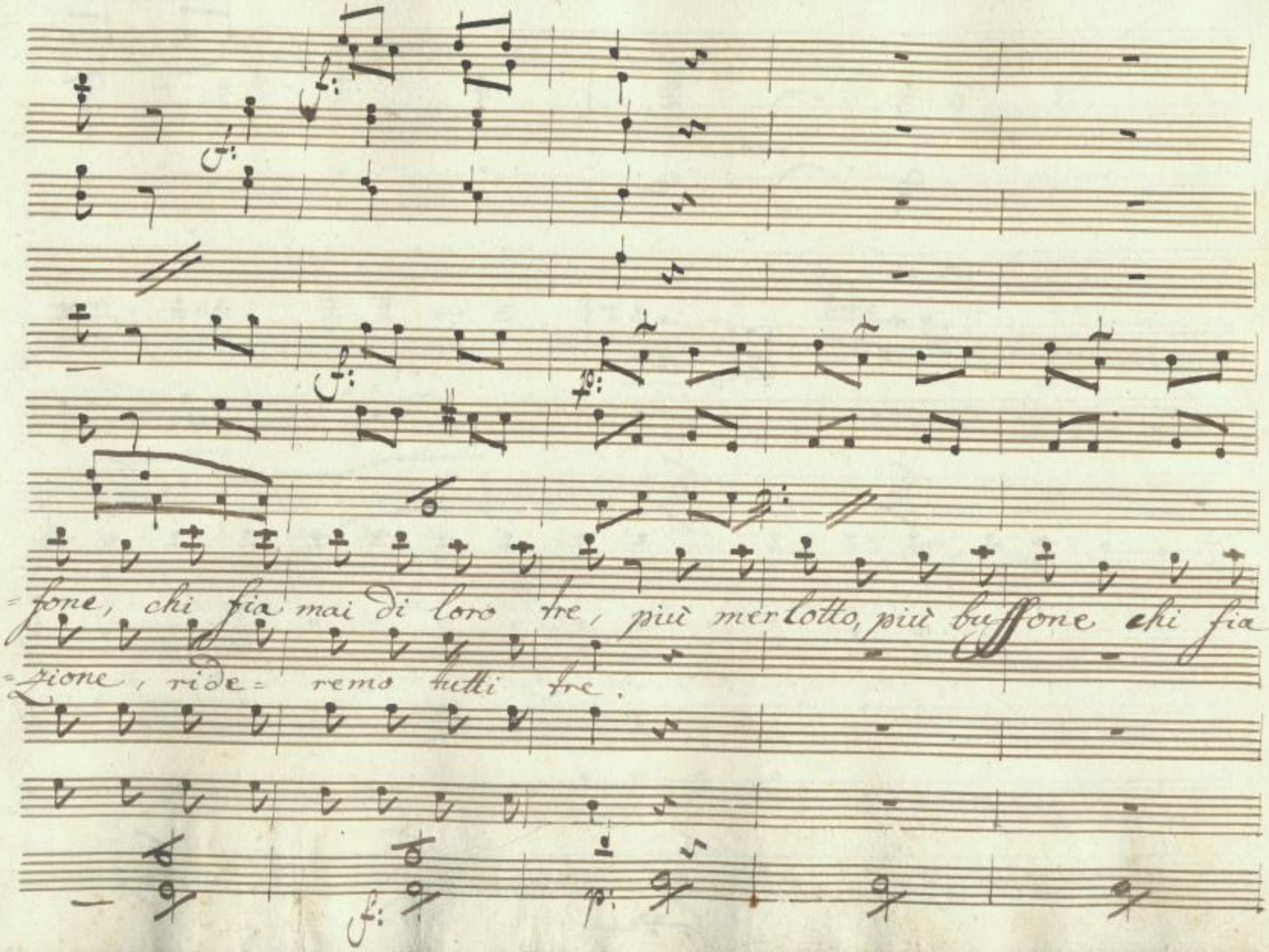

SLUB
Wir führen Wissen.
http://di... Semperoper Dresden
gefördert von der Deutschen Forschungsgemeinschaft
DFG

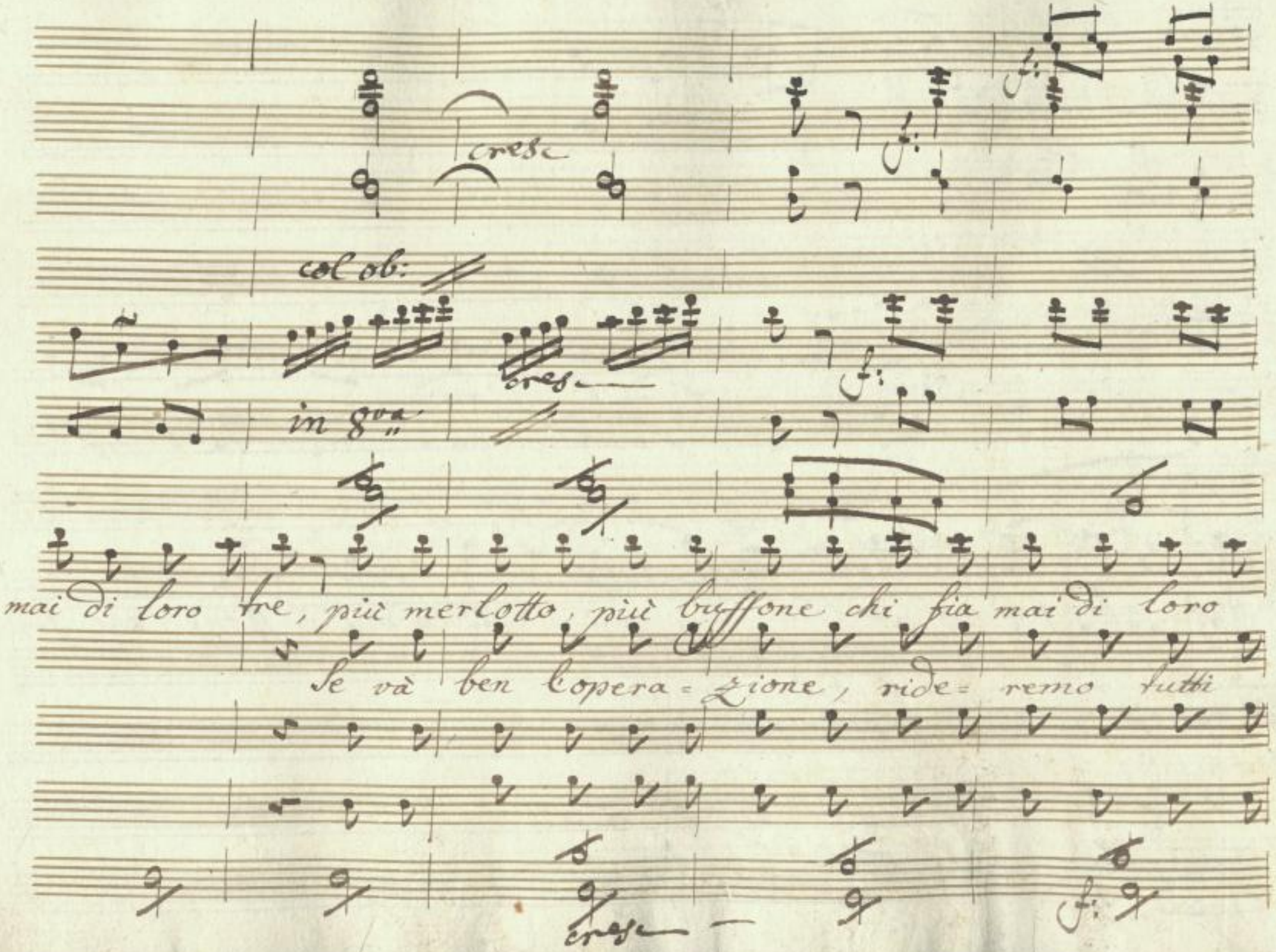

SLUB
Wir führen Wissen.
http://di... Semperoper Dresden
gefördert von der Deutschen Forschungsgemeinschaft DFG

p: cresc f: p:

p: cresc f: f: in 8va in 8va

tre, più merlotto, più buffone chi fia mai di loro tre, chi fia

tre, se và ben l'opera = zione, ride = remo tutti tre, ride =

p: cresc f: f:

SLUB Wir führen Wissen. http://dig... Semperoper Dresden gefördert von der Deutschen Forschungsgemeinschaft DFG

cresc

f:

cresc

f:

in 8va

mai di loro tre, chi fia mai di loro tre, di loro

remo tutti tre, ride= remo tutti tre si tutti

cresc

f:

SLUB
Wir führen Wissen.
http://di... Semperoper Dresden
...079760622/713
gefördert von der Deutschen Forschungsgemeinschaft
DFG

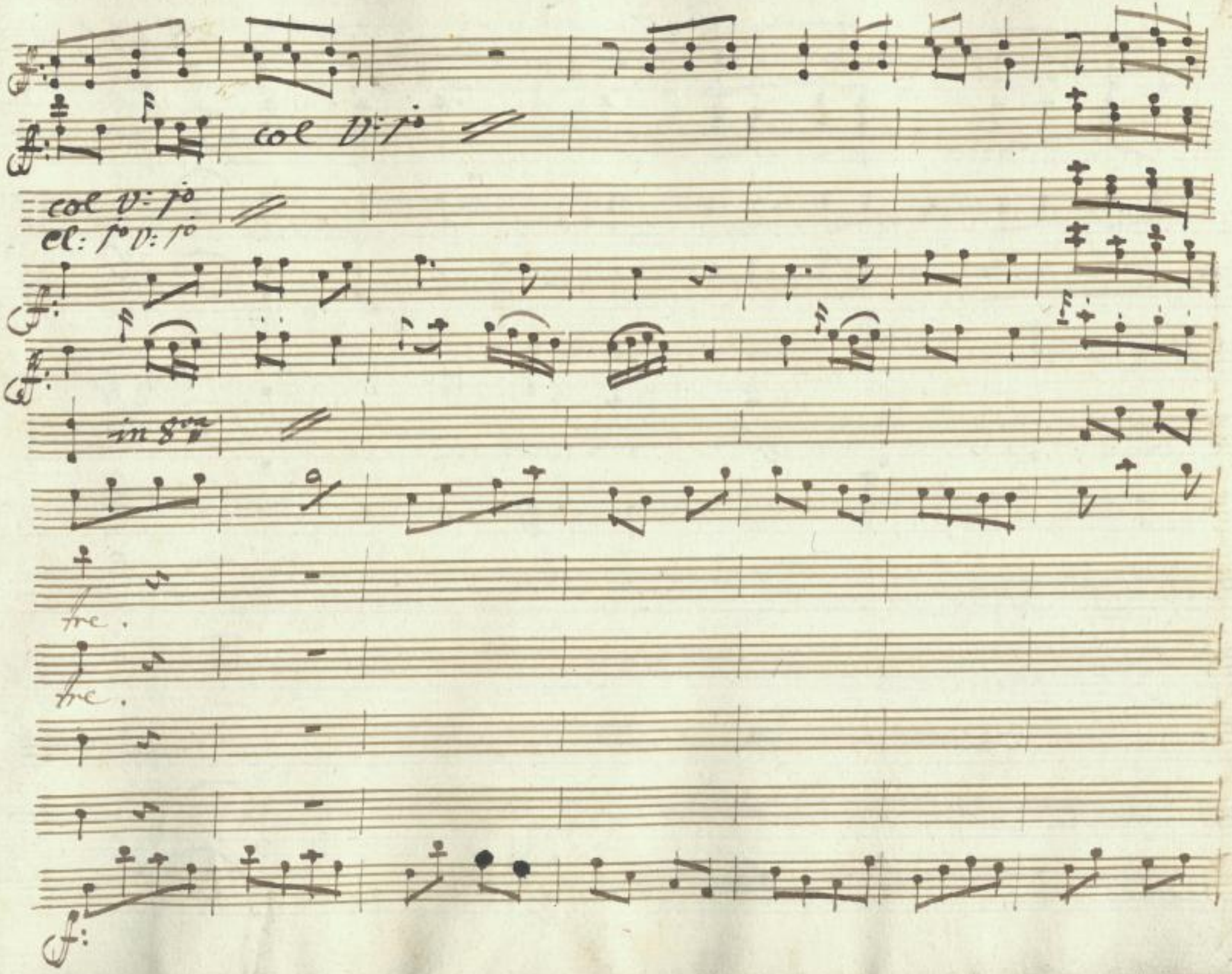

SLUB
Wir führen Wissen.
http://di... Semperoper Dresden
gefördert von der Deutschen Forschungsgemeinschaft
DFG

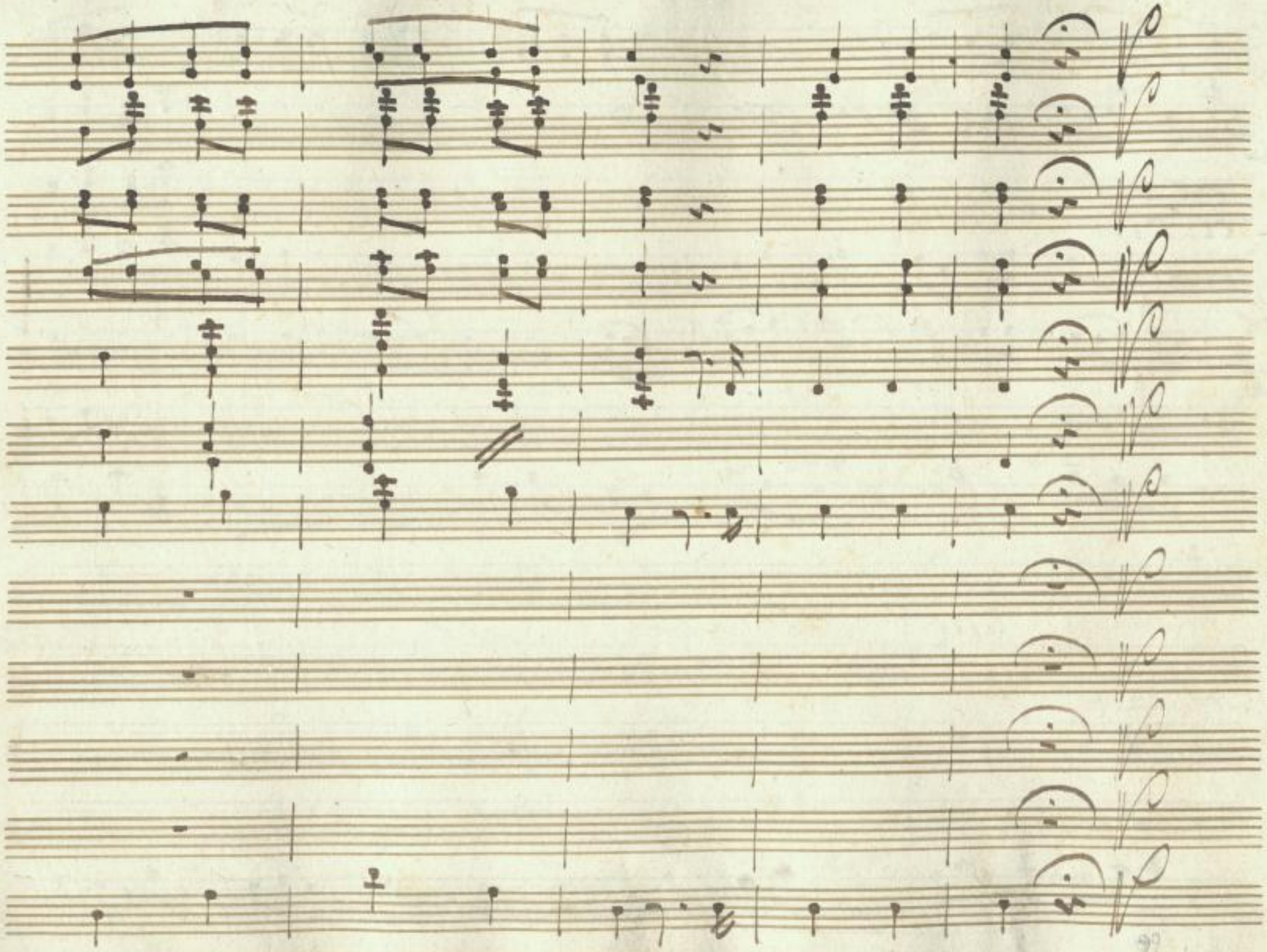

SLUB
Wir führen Wissen.
http://di... Semperoper Dresden
...79760622/715
gefördert von der Deutschen Forschungsgemeinschaft DFG

Brigan: Solo

Brig:

Tre zecchinetti in tanto, ed una corpacciata di ri=sate; non sono basto=nate, or senza perder tempo, cerchiamo di ve=der la Caffettiera, che se bizzara ell'è come m'han detto, non le dispiace=rà questo giocchetto

Rubinetto poi giov:

Rub:

invan cerco scos=

tarmi, della tiranna mia, anzi ne=

=mica, che il più sempre la via, cerca che a lei con=

=Duce, far falla amica di funesta luce, ma sa=

=prò superarmi; innanzi sera, saprò partir ...

una sol volta prima favellarle vogl io; scoprirli tutt'quelche

Gio:

fatto per lei, oh, sei tu Rubi= netto, o non lo sei? Son

Rub:

Gio:

io:, son io: cos'è, sei diventato pazzo? Si cru=

Rub:

=dele! ma tal Sono per te: dal primo istante, che que=

=gli occhi vid' io, che tanto a=mai, e che or deggio abbor=

=rir, perduto hoil Senno, io parto: a te si Senno, i vili af=

fetti di volgare amante, non d'un alma ben nata, in

cui fin dalla cuna, alti sensi inspirò,

sangue, e fortuna, of= serva, ani= ma

perfida, e lascia d'arros= sir, l'opra qui

vedi, dell estremo amor mio, e della tua fie=

gio:

=rezza; ingrata, ad=dio io non capisco

nulla: che diamine sa=rà... mi sto aspettando qualche

nuova pazzia... Stelle che veggio! che te=

=sor prezi=oso! questa carta veggiamo: qui

Scrive Rubi=netto: quest'ordin, queste perle, e queste

No 44

SLUB Wir führen Wissen. http://di... Semperoper Dresden 079760622/720 gefördert von der Deutschen Forschungsgemeinschaft DFG

geme, e tutti i beni miei, chein Londra sono, di

proprio moto dono, a giovannina Ripa, Caffet-

-tiera in vienna: Milord

Segue Recit. in Fa e Rondo No. 24.

SLUB
Wir führen Wissen.
http://di... Semperoper Dresden
...79760622/721
gefördert von der Deutschen Forschungsgemeinschaft DFG

Tempson. eterni Dei che intesi a tale eccesso di costanza, di fè

di tenerezza un Milord s'e ridotto e per quattr'anni s'è avilito co-

si, cosi soffrio si gentil Cavalier per amor mio quel ch'io creda non

sò... forse un inganno una trama per me mà queste gemme

questi ch'ei di sua mano, caratteri qui impresse e sopra

SLUB Wir führen Wissen. http://di... Semperoper Dresden 079760622/722 gefördert von der Deutschen Forschungsgemeinschaft DFG

tutto la nobil maniera e il civil tratto che in lui sempre sco-

persi son prove troppo chiare al mio pensiero che non mi

lasciar dubi=tar, del vero. Segue con instr.

Violini

Giovannina

Basso

pia

Viola col B.so

pia

Andante.

sfr.

Infelice non cerco che d'implorar pietate o mai non

p°

sdegno di gettarmi a suoi piedi umile, e rispettosa mi sentì

p°

rà qual forse egli mi crede vedrà ch'io degna sono

for

p°

vedrà che degna io son del suo perdono.

for

pia.

SLUB
Wir führen Wissen.
http://di... Semperoper Dresden
Sempere/id/379760622/725
gefördert von der Deutschen Forschungsgemeinschaft
DFG

Rondo.

Violini

pia.

Corni in Dis

pia.

Corno di Bassetto

unis.

Solo

Viola

Giovannina

Basso

pia.

Andante.

pia.

all 3.

for. pia.

Se ve= des=te in questo istante la mia pena il mio dolor

for. p°.

SLUB
Wir führen Wissen.
http://di... Semperoper Dresden
...79760622/727
gefördert von der Deutschen Forschungsgemeinschaft
DFG

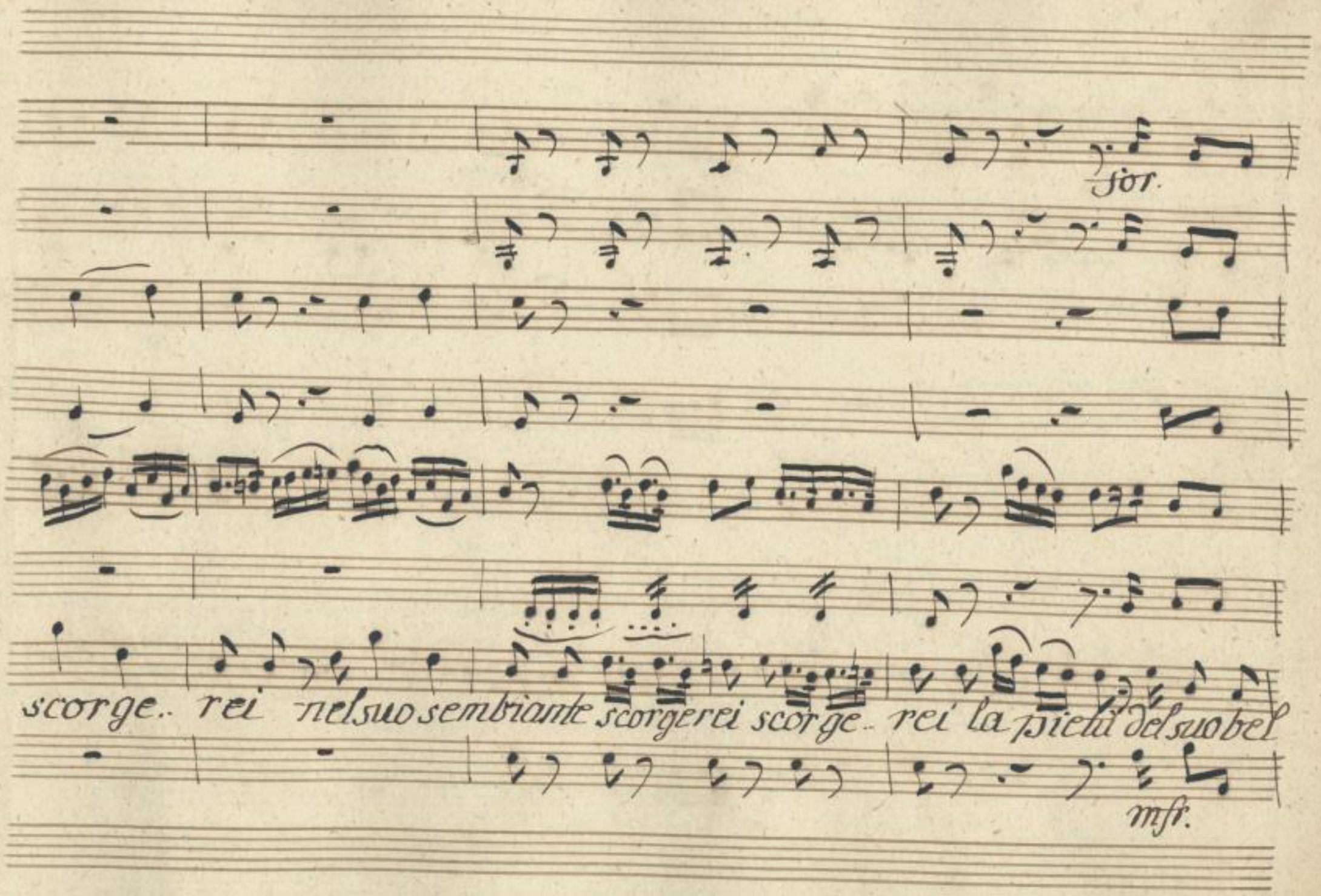

SLUB
Wir führen Wissen.
http://di... Semperoper Dresden
gefördert von der Deutschen Forschungsgemeinschaft
DFG

pia

for.

ppm

p°

p°

Col B.

cor deh tu vanne, tu il previeni, tu gli spiega i sensi mi e i quanto lieta mai sarei quanto lieta mai sa=

pia.

for.

pia.

SLUB
Wir führen Wissen.
http://di... Semperoper Dresden
gefördert von der Deutschen Forschungsgemeinschaft
DFG

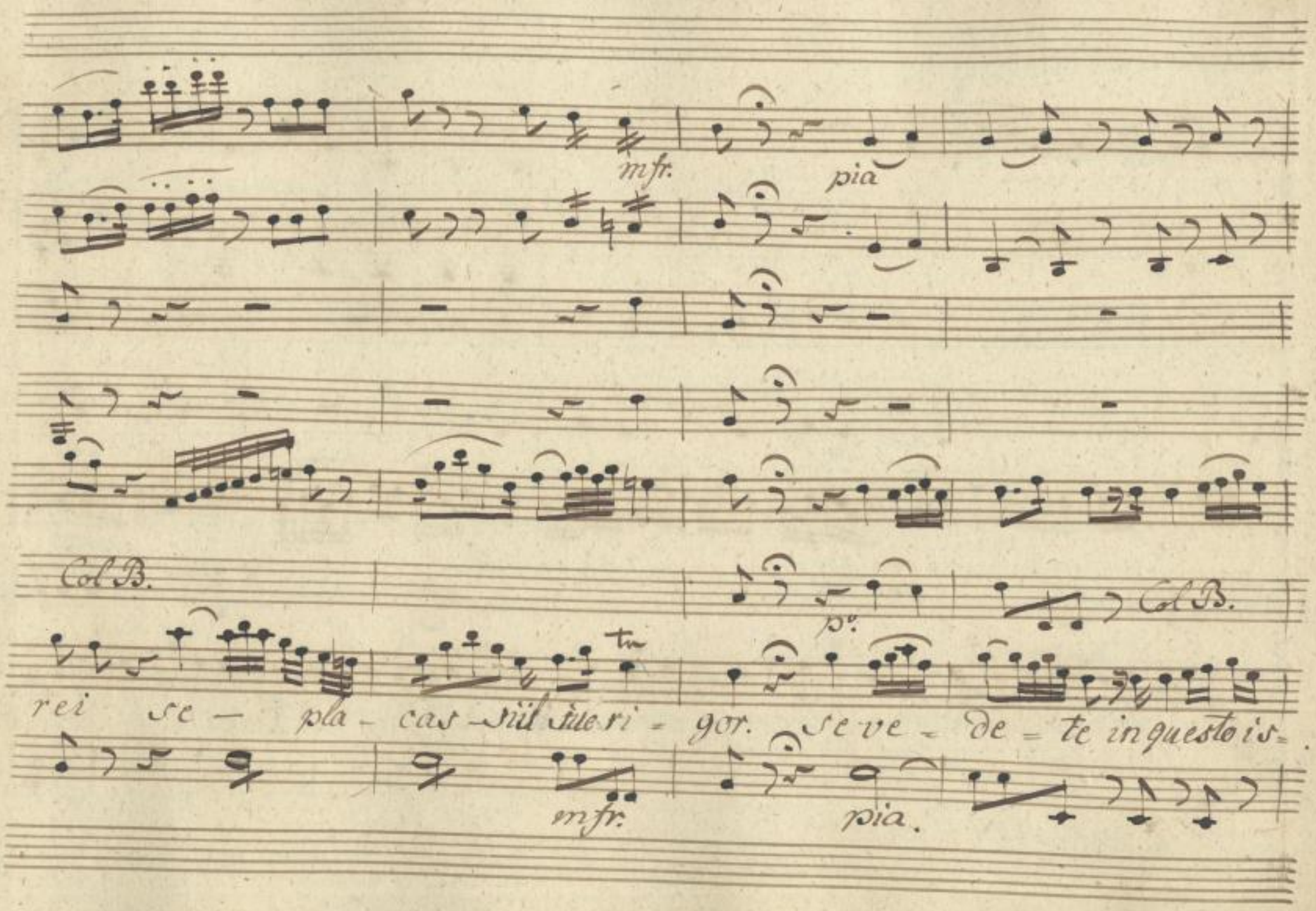

SLUB
Wir führen Wissen.
http://di... Semperoper Dresden
gefördert von der Deutschen Forschungsgemeinschaft
DFG

tante la mia pena il mio dolor scorgerei nel suo sembiante scorgerei scorgere i la pietà del suo ben

SLUB
Wir führen Wissen.
http://di... Semperoper Dresden
...079760622/731
gefördert von der Deutschen Forschungsgemeinschaft
DFG

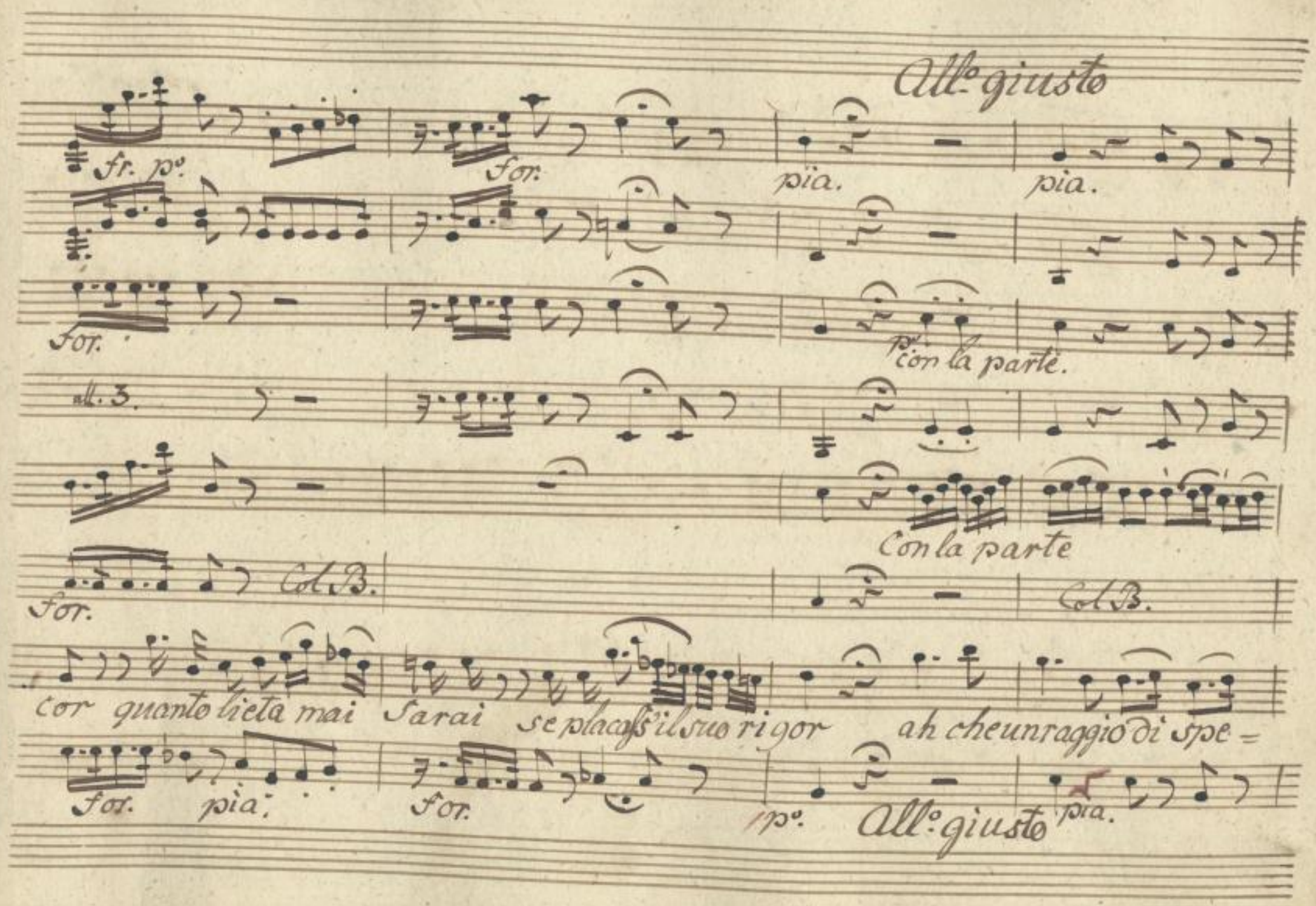

SLUB
Wir führen Wissen.
http://di... Semperoper Dresden
gefördert von der Deutschen Forschungsgemeinschaft
DFG

for. pia: fr. p°. for.

for. p°. for p°. for.

fr. p°.

Col B.

ranza mi lusinga mi con-sola mi lusinga mi consola

for. pia. for. p°. for.

SLUB Wir führen Wissen. http://di... Semperoper Dresden 79760622/733 gefördert von der Deutschen Forschungsgemeinschaft DFG

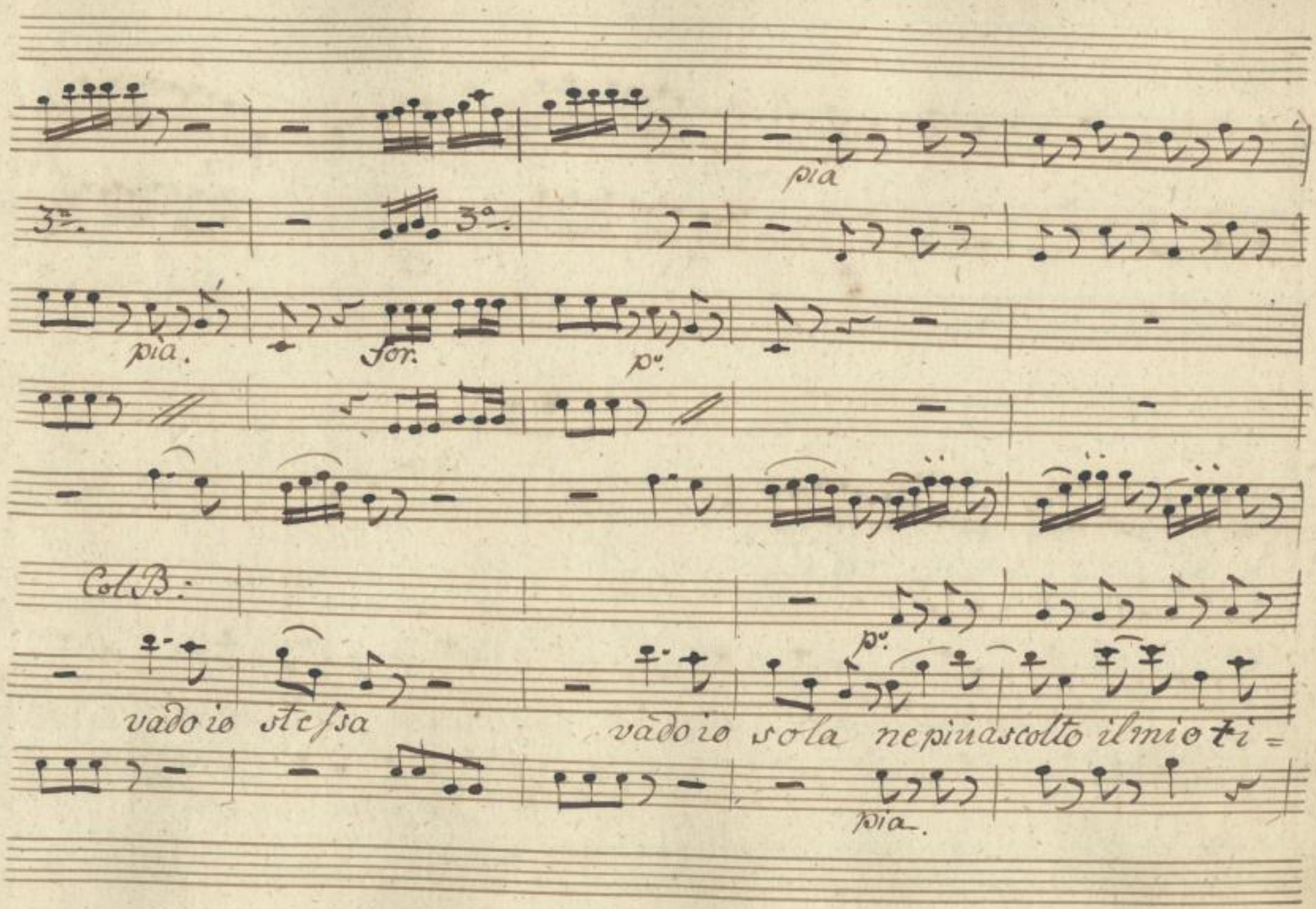

SLUB
Wir führen Wissen.
http://di... Semperoper Dresden
...079760622/734
gefördert von der Deutschen Forschungsgemeinschaft
DFG

for. p. for.

Col B.

mor ne più ascolto il mio ti = mor vanne deh vane tu gli

for. pia. for.

pia. cresc. for. p°.

p°. cres. p°.

Col B. pia

spiega i sensi miei tu gli spiega i sensi miei quanto lieta mai sarei quanto

p°. cresc. for. p°.

SLUB Wir führen Wissen. http://di... Semperoper Dresden 079760622/736 gefördert von der Deutschen Forschungsgemeinschaft DFG

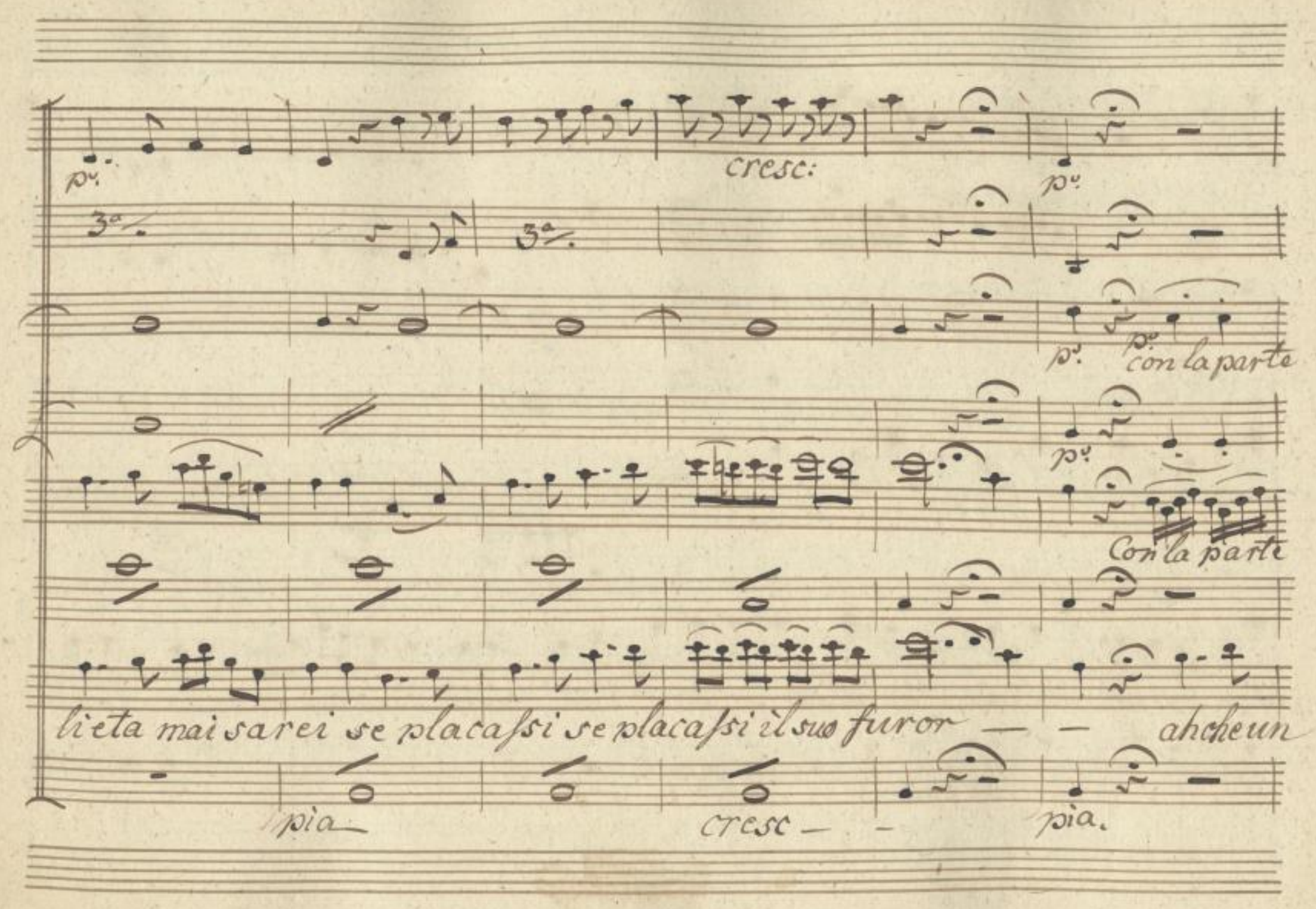

SLUB
Wir führen Wissen.
http://di... Semperoper Dresden
gefördert von der Deutschen Forschungsgemeinschaft
DFG

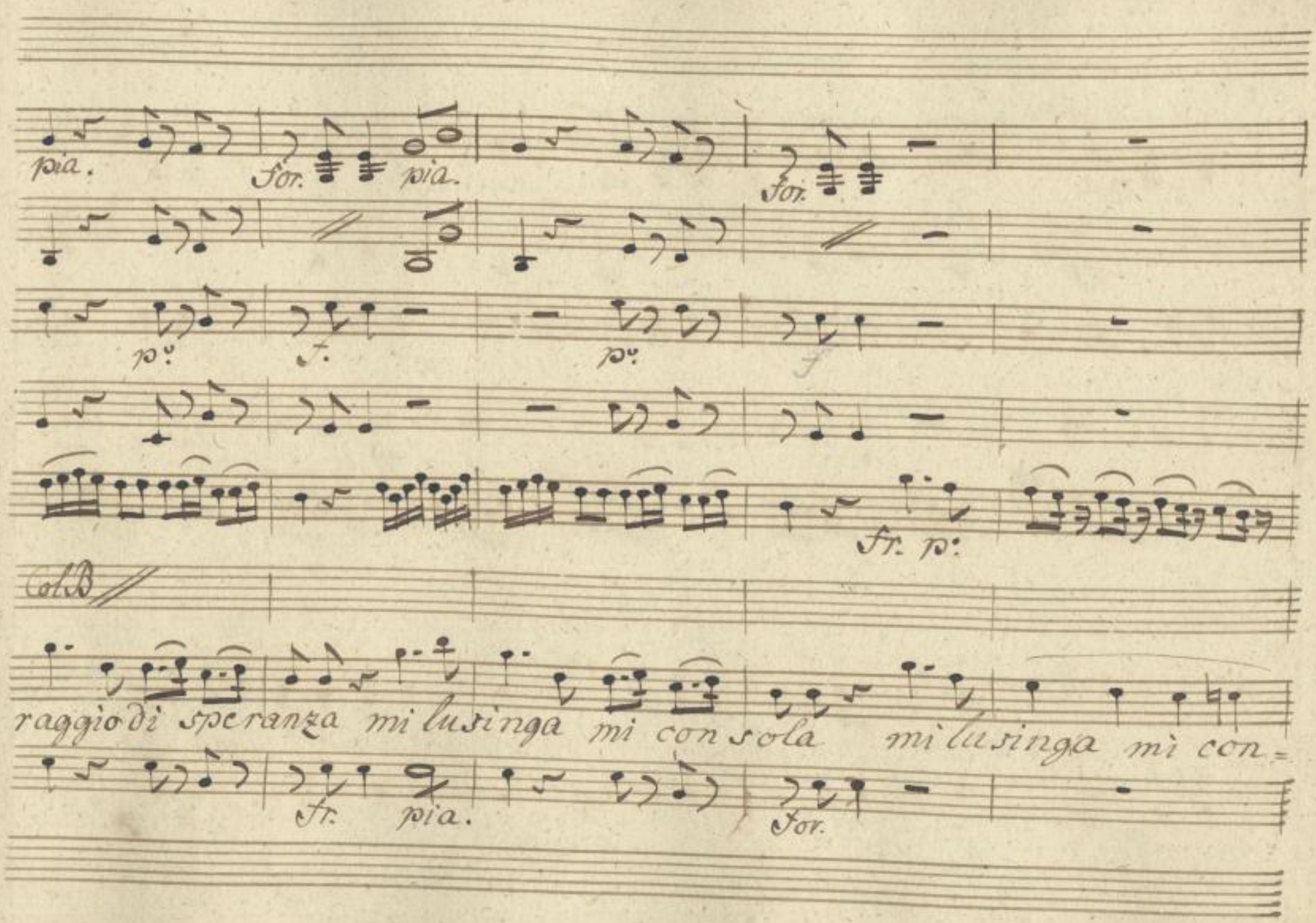

SLUB
Wir führen Wissen.
http://di... Semperoper Dresden
Sempervoper 079760622/738
gefördert von der Deutschen Forschungsgemeinschaft
DFG

f. p: f. pia. ff. p:

f. p. p: f.

Cl B.

sola vado io stessa vado io sola ne più ascolto il mio timor ne più as=

ff. p: ff. pia ff. p:

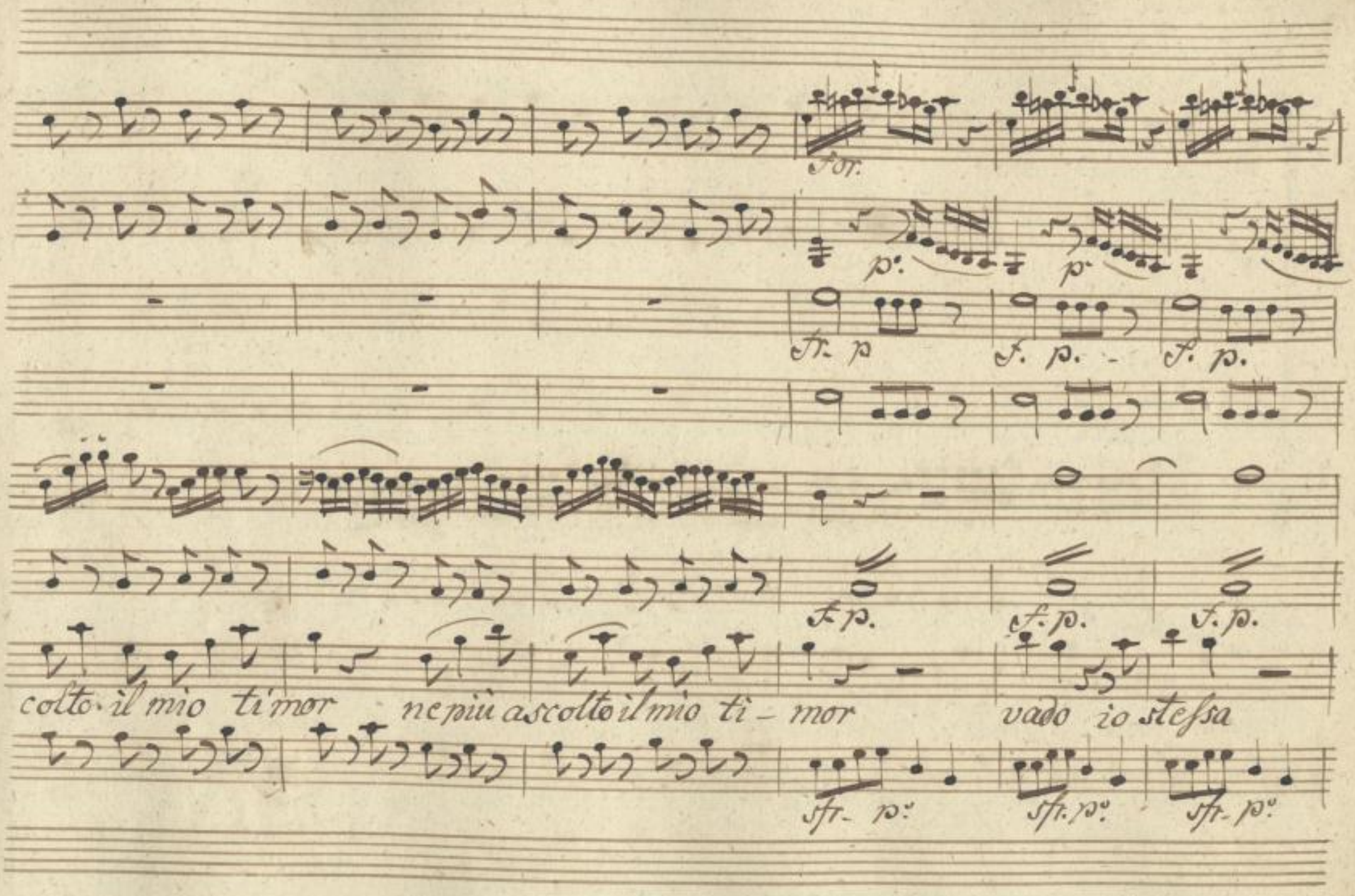

SLUB
Wir führen Wissen.
http://di... Semperoper Dresden
gefördert von der Deutschen Forschungsgemeinschaft
DFG

più Lento.

a tempo primo.

Colla parte

mfr.

mfr.

p.

Col B.

vado ne più ascolto il mio timor ne più ascolto il mio ti- mor il mio ti=

p.

più Lento.

mfr.

a tempo primo.

SLUB
Wir führen Wissen.
http://di... Semperoper Dresden
gefördert von der Deutschen Forschungsgemeinschaft
DFG

For.

Col B.

mor il mio ti-mor.

For.

84.

SLUB
Wir führen Wissen.
http://di... 79760622/742
Semperoper
Dresden
gefördert von der
Deutschen Forschungsgemeinschaft
DFG

SLUB
Wir führen Wissen.
http://di... Semperoper Dresden
...79760622/743
gefördert von der
Deutschen Forschungsgemeinschaft
DFG

10/2 #. Nro 25

10

Oboe

Fagotti

Violini

Viola

Brigantino

Andte

pp:

pp:

stac:

pizz:

pizz:

Po= mata di Fiorenza.

pizz:

SLUB
Wir führen Wissen.
http://di... Semperoper Dresden
gefördert von der Deutschen Forschungsgemeinschaft DFG

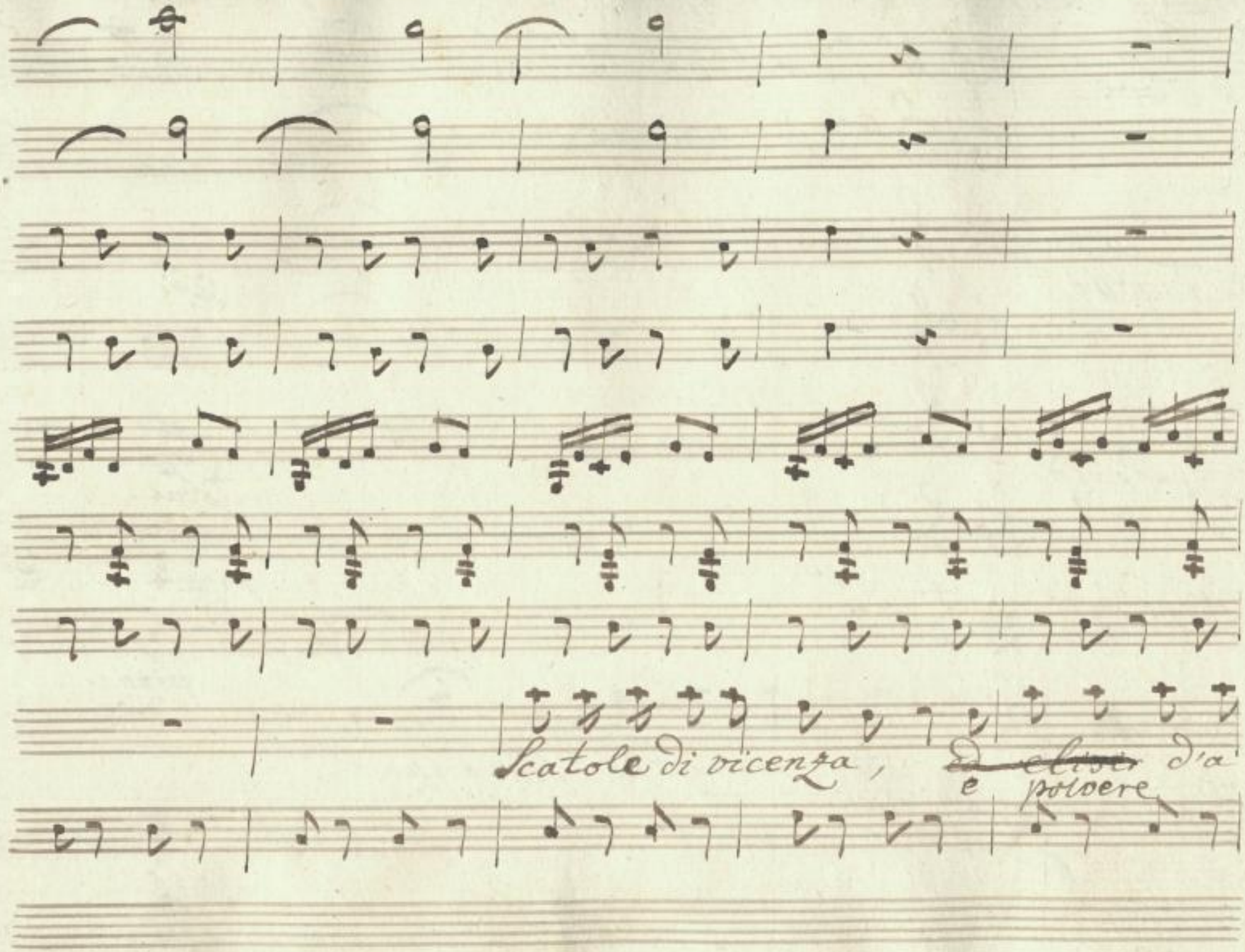

SLUB
Wir führen Wissen.
http://di... 79760622/745
Semperoper
Dresden
gefördert von der
Deutschen Forschungsgemeinschaft
DFG

= more, ~~eligir~~ d'amore chi vuol comprar n'ho qui, chi
polve = re

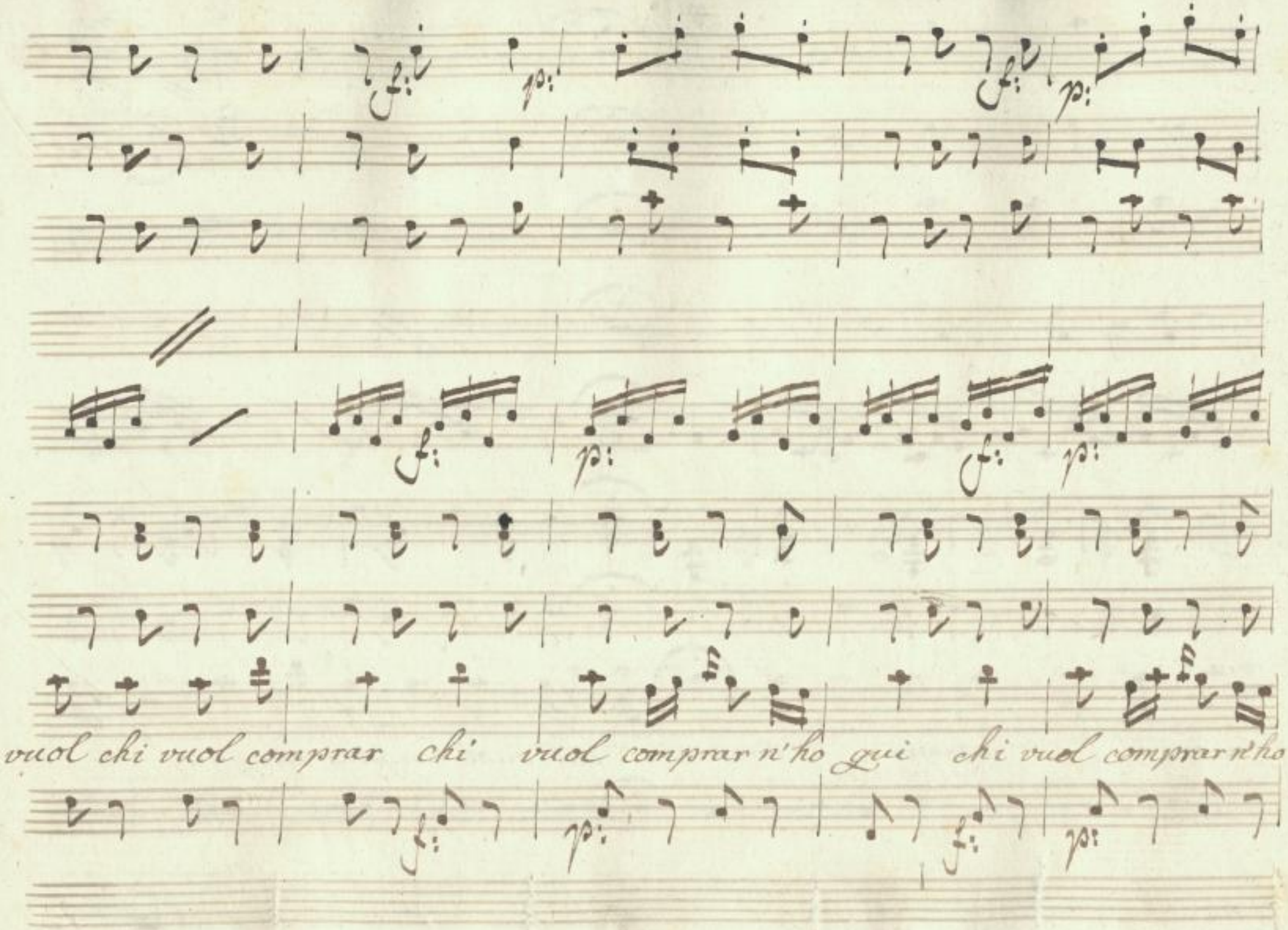

SLUB
Wir führen Wissen.
http://di... Semperoper Dresden
gefördert von der Deutschen Forschungsgemeinschaft
DFG

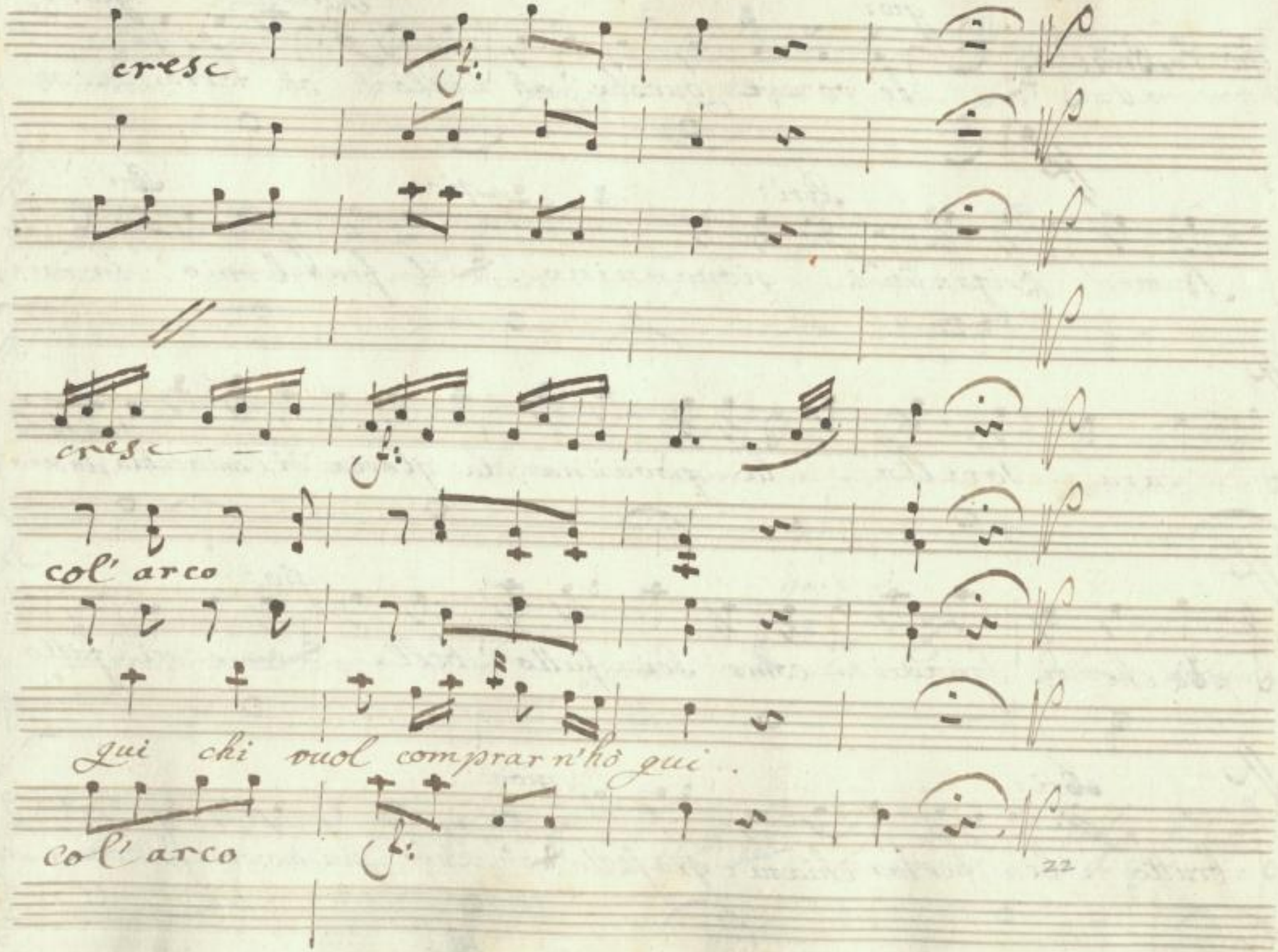

SLUB
Wir führen Wissen.
http://di... Semperoper Dresden
gefördert von der Deutschen Forschungsgemeinschaft
DFG

gio: e Brig: che voce, e questa! oh Cielo! oh terra! oh

Bri: gio:

Numi! Brigantin! giovannina! il fratel mio! la mia

Bri: gio: Bri:

cara Sorella, la giovanna, la gloria di Comacchio, lascia un

poca che ti Squadri... come sei fatto bella, come sei fatto

gio:

brutto, ben tartarchiata e grassotta e tu più magro assai d'una mar-

Bri: giov:

Bri:

= motta, oh la mia pazza = chiona! mi par ancor un

sogno. vieni, abbracciami un pò, stringimi cara,

narrami i casi fuori ... come a vienna ... perchè la

patria abbando = nasti ... quando ... la mia storia e lun =

giò:

= ghetta, entro la tenda, tutto ti narrerò, dimi tu

pria, qual che cosa di te... che mestier fai.,. cos'è quella ces=

=tella,? in qual modo vi= vesti, dieci anni e più, che

Pri:

non ci siam ve= duti? a forza di cer= vello, di

piccioli pasticci, digirar la coll'arte, e colle gambe, di saper

dir, di saper far. ma tu giovanninetta mia, tu con quell'aria

SLUB Wir führen Wissen. http://di... Semperoper Dresden 079760622/751 gefördert von der Deutschen Forschungsgemeinschaft DFG

più che da Caffattiera... di ma=trona Romana,... e poi Cos=

=petto! cosa son quelle gioje? ah veggio in tutta

te cara Sirocchia, una grande abbondanza! avresti

mai disono=rato il lustro, di nostra antica razza?

gio: Come! mi credi pazza? Bri: non dico questo... ma non

sò... mi pare... che una giovin fanciulla, con quegli occhi di

foco, e quegli etcetera... gio: inginocchiati Bri: cosa? gio: ingi=

= nocchiati Subito, e in tua Suora, di Milord Tempson, la Con=

= sorte ad=ora, leggi. Bri: numi posenti, e non mi

burli? gio: nò Bri: e Milordessa dunque gio: oggi io sa=

Bri:

=rò. anch'io di già mi sento, bollere gorgogliar entro le ar=

=terie, i mi= lordici spirti ... ad= dio, cestella, ri=

fugio de' miei giorni, io t'abbandono, Brigan= tin più non

sono, il vagabondo pe= regrino del mondo

mezzo eccellenza son, mezzoillus=

SLUB Wir führen Wissen. http://dis... Semperoper Dresden 079760622/754 gefördert von der Deutschen Forschungsgemeinschaft DFG

-strissimo, fratel di Milor desse, cognato di Mi-

-lordi, le chinchaglie, e comacchio, o mai si scordi.

Segue L'aria di Brigantino.

SLUB
Wir führen Wissen.
http://di... Semperoper Dresden
gefördert von der Deutschen Forschungsgemeinschaft DFG

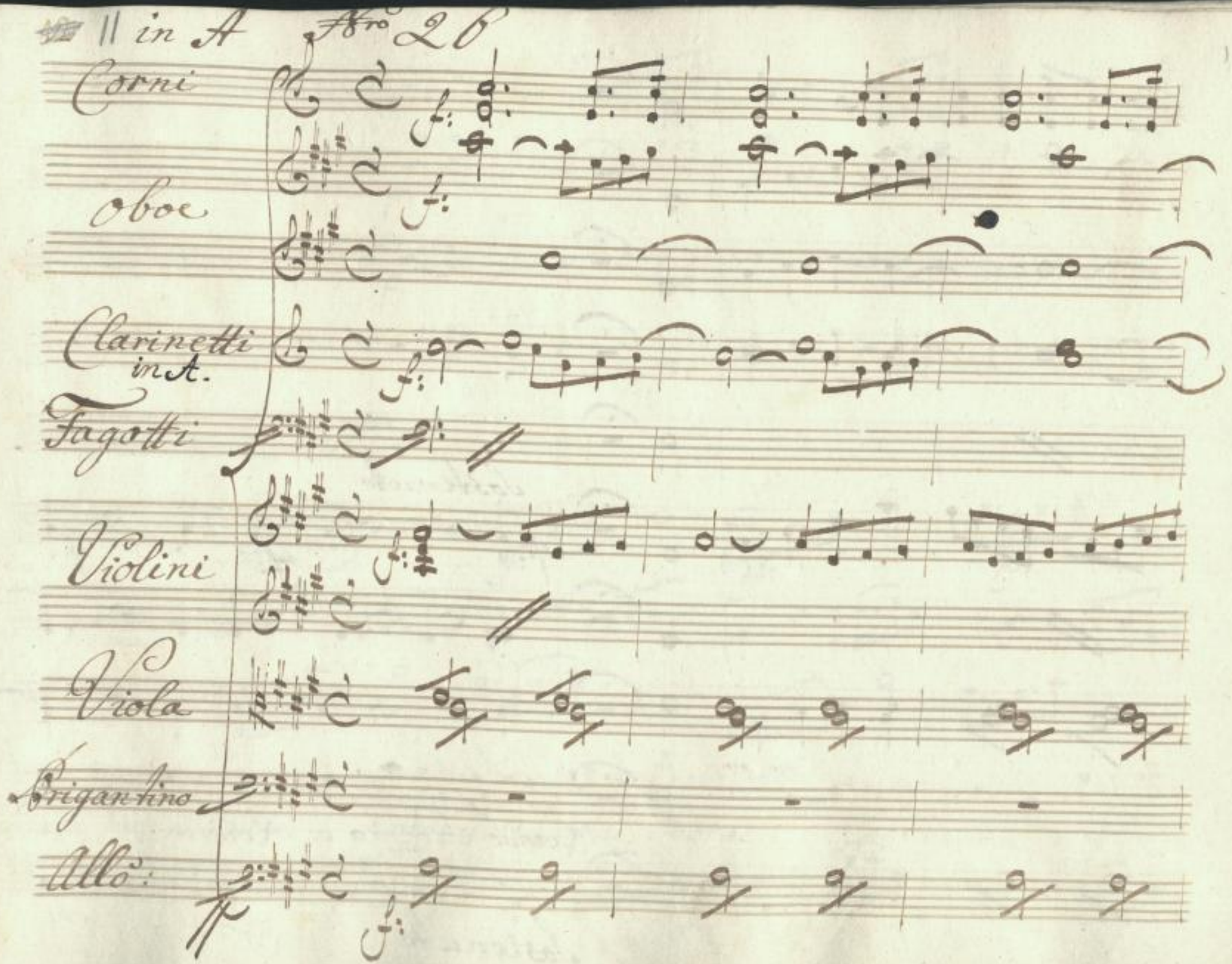

SLUB
Wir führen Wissen.
http://di... Semperoper Dresden
gefördert von der Deutschen Forschungsgemeinschaft
DFG

Sostenuto

Quando saremo a Londra, e

Sostenuto

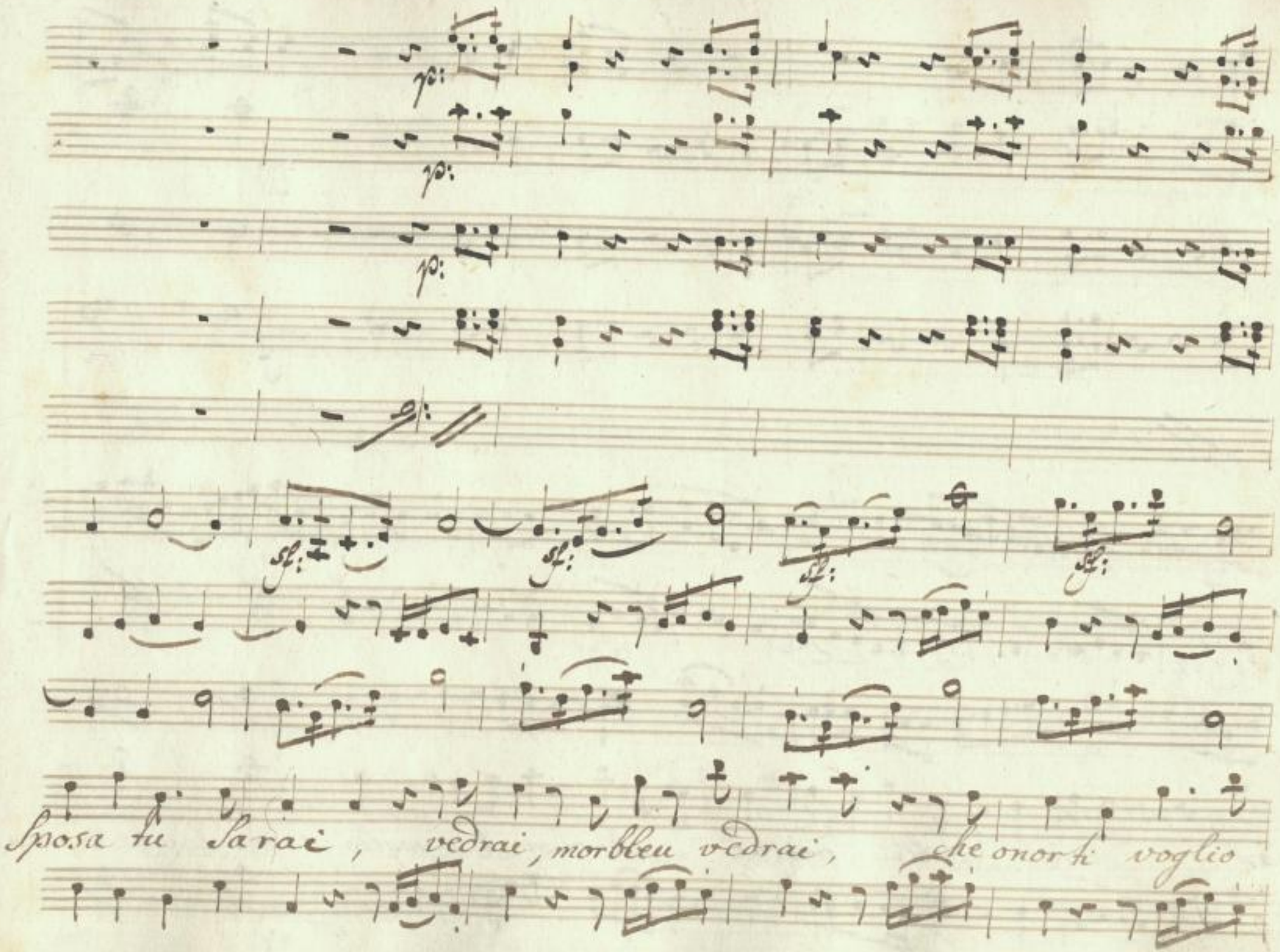

SLUB
Wir führen Wissen.
http://di... Semperoper Dresden
gefördert von der Deutschen Forschungsgemeinschaft DFG

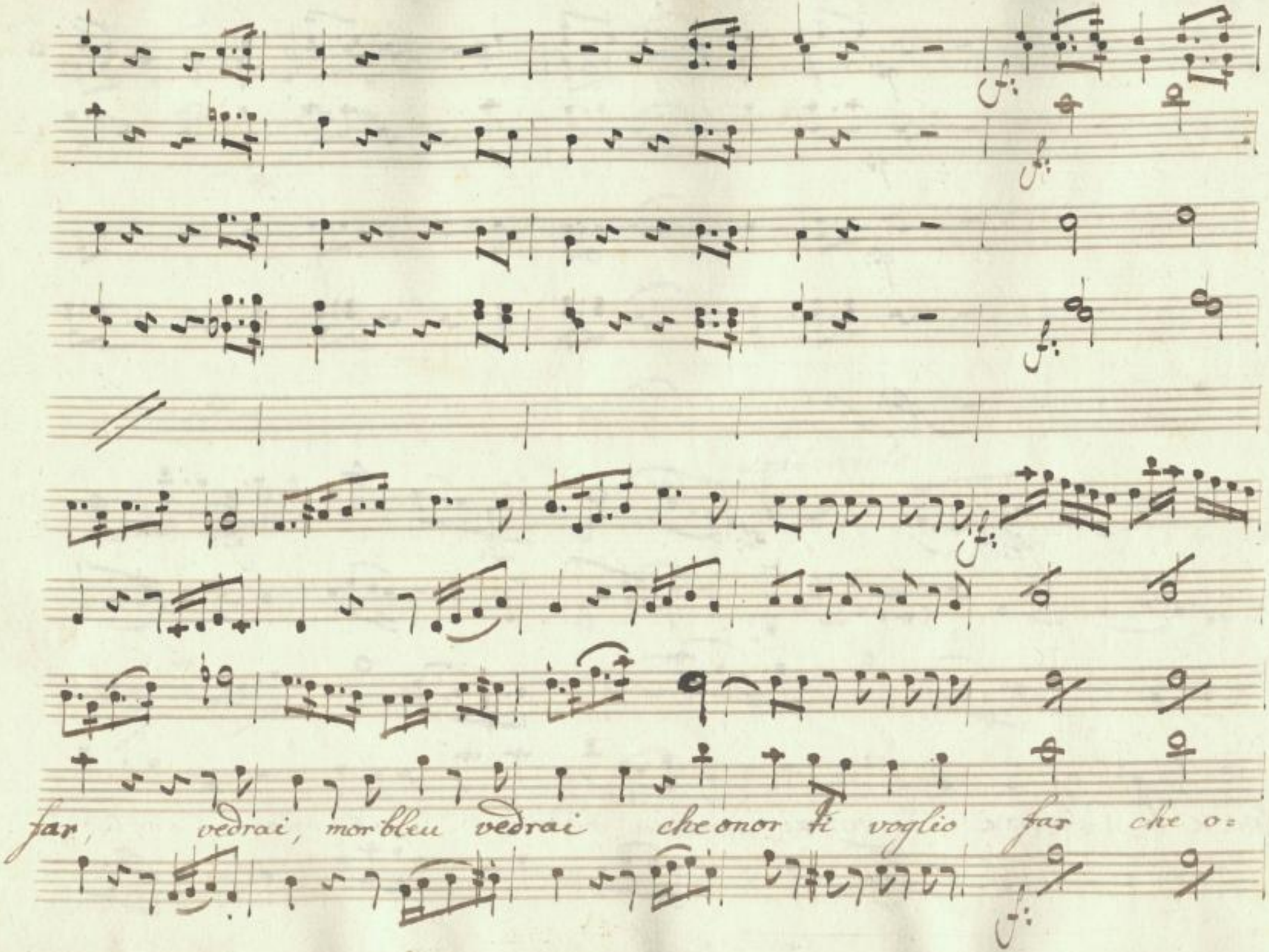

SLUB
Wir führen Wissen.
http://di... Semperoper Dresden
Dresden
gefördert von der Deutschen Forschungsgemeinschaft
DFG

nor ti voglio far, vedrai se sapro sorgere, fuor del nativo

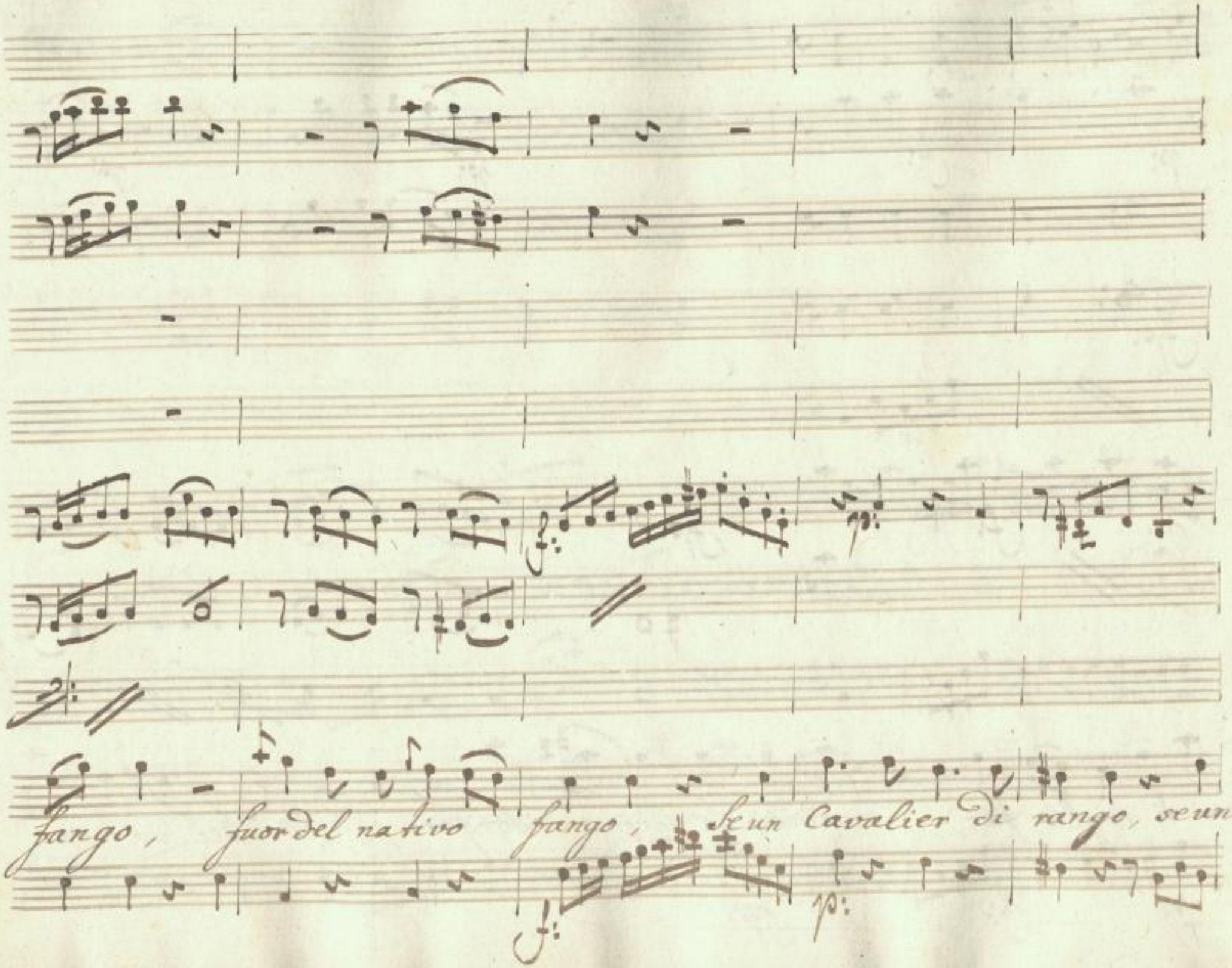

SLUB
Wir führen Wissen.
http://di... Semperoper Dresden
gefördert von der Deutschen Forschungsgemeinschaft
DFG

Cavalier di rango io mi farò stimar, vedrai morbleu ve=

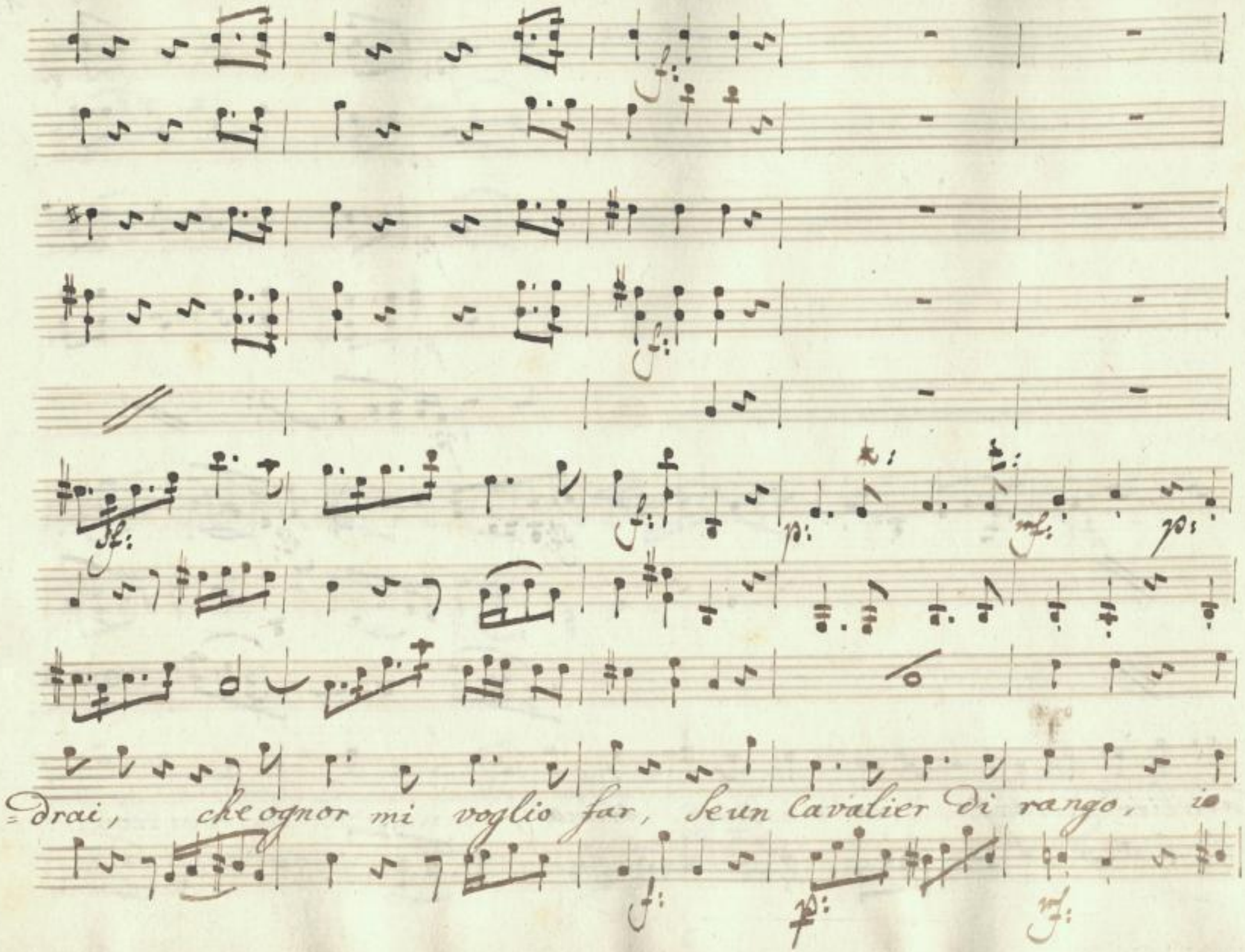

SLUB
Wir führen Wissen.
http://di... Sempervivo 079760622/763
Sempervivo Dresden
gefördert von der Deutschen Forschungsgemeinschaft
DFG

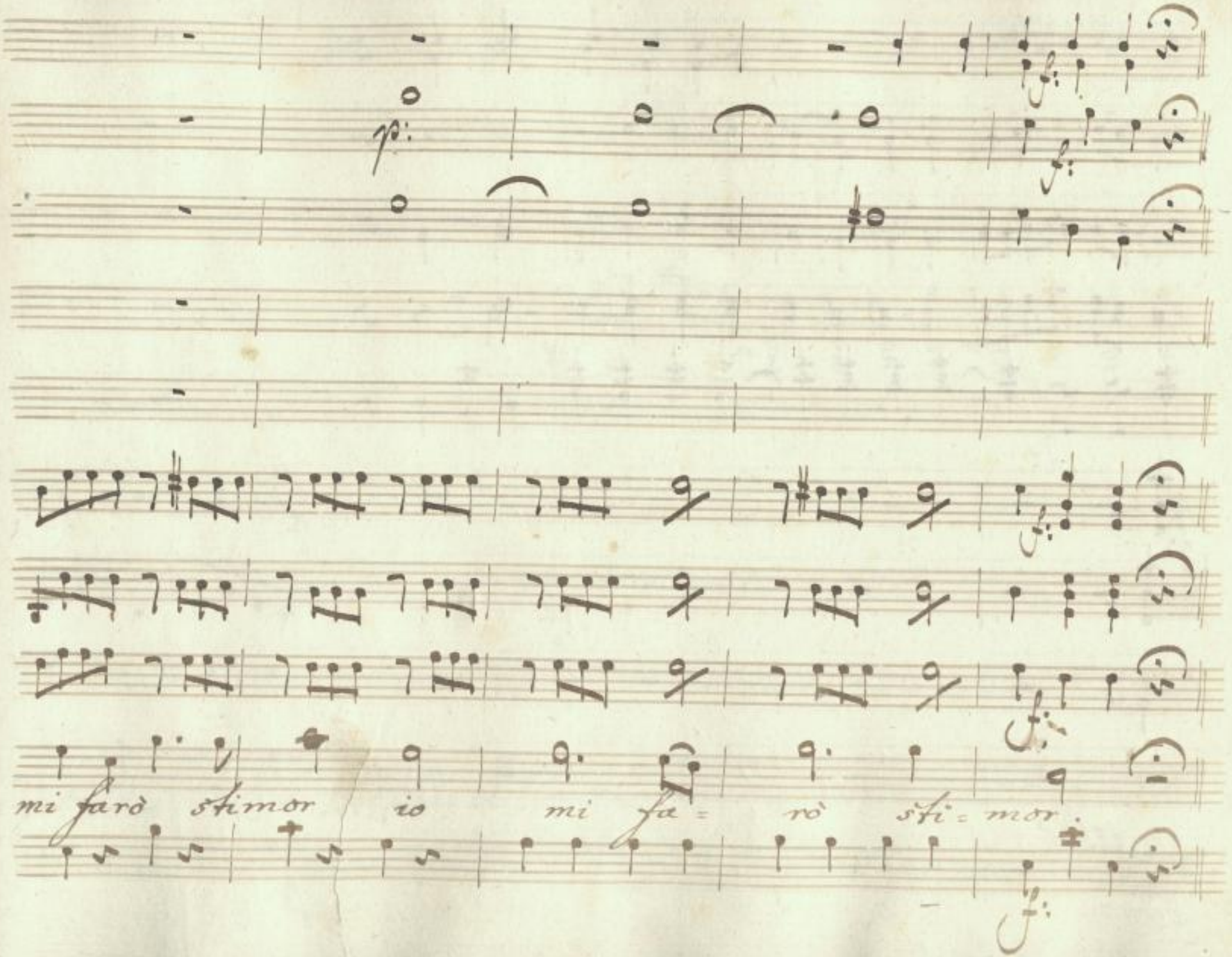

SLUB
Wir führen Wissen.
http://di... Semperoper Dresden
...79760622/764
gefördert von der Deutschen Forschungsgemeinschaft
DFG

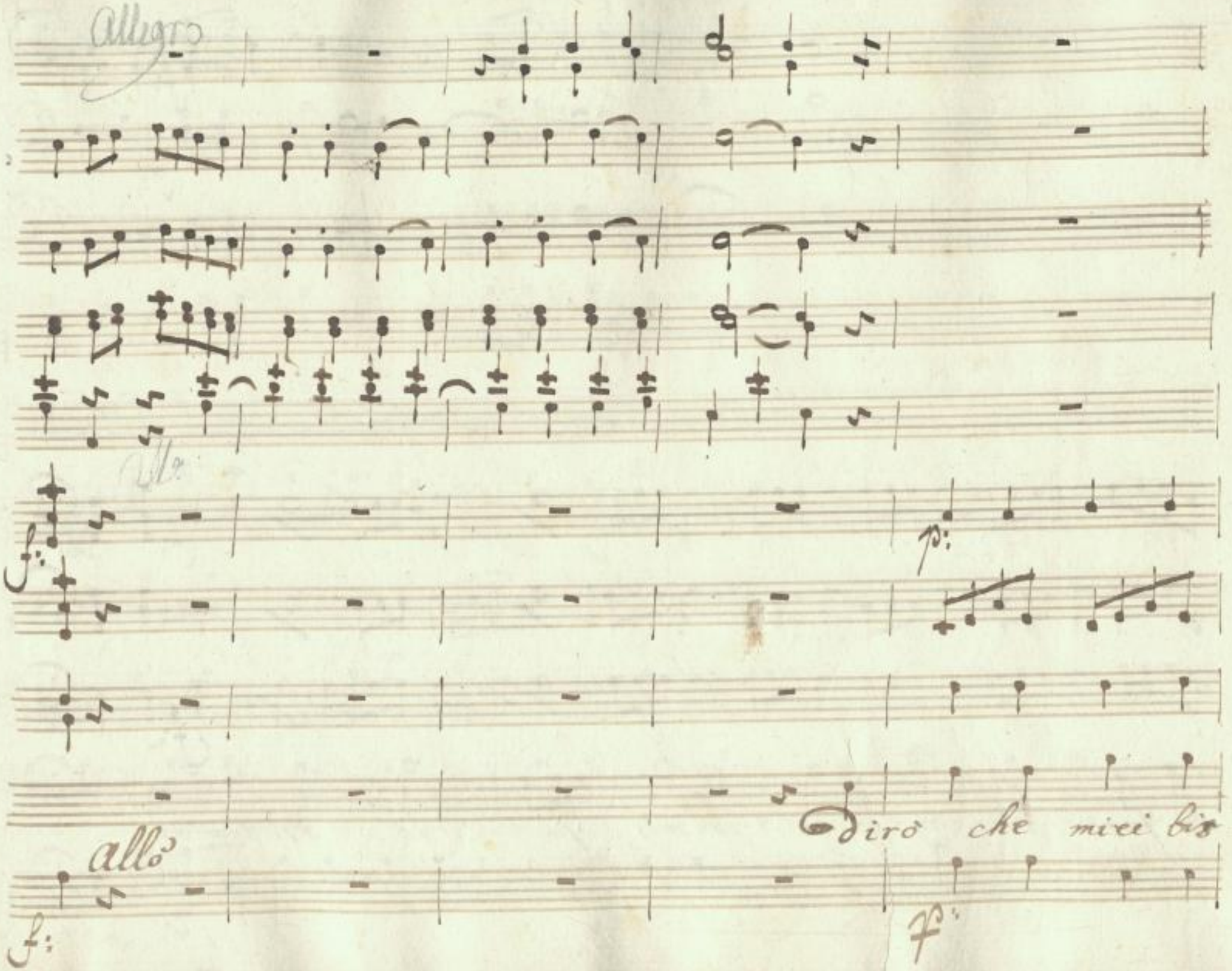

SLUB
Wir führen Wissen.
http://di... Sempereper Dresden
...79760622/765
gefördert von der Deutschen Forschungsgemeinschaft
DFG

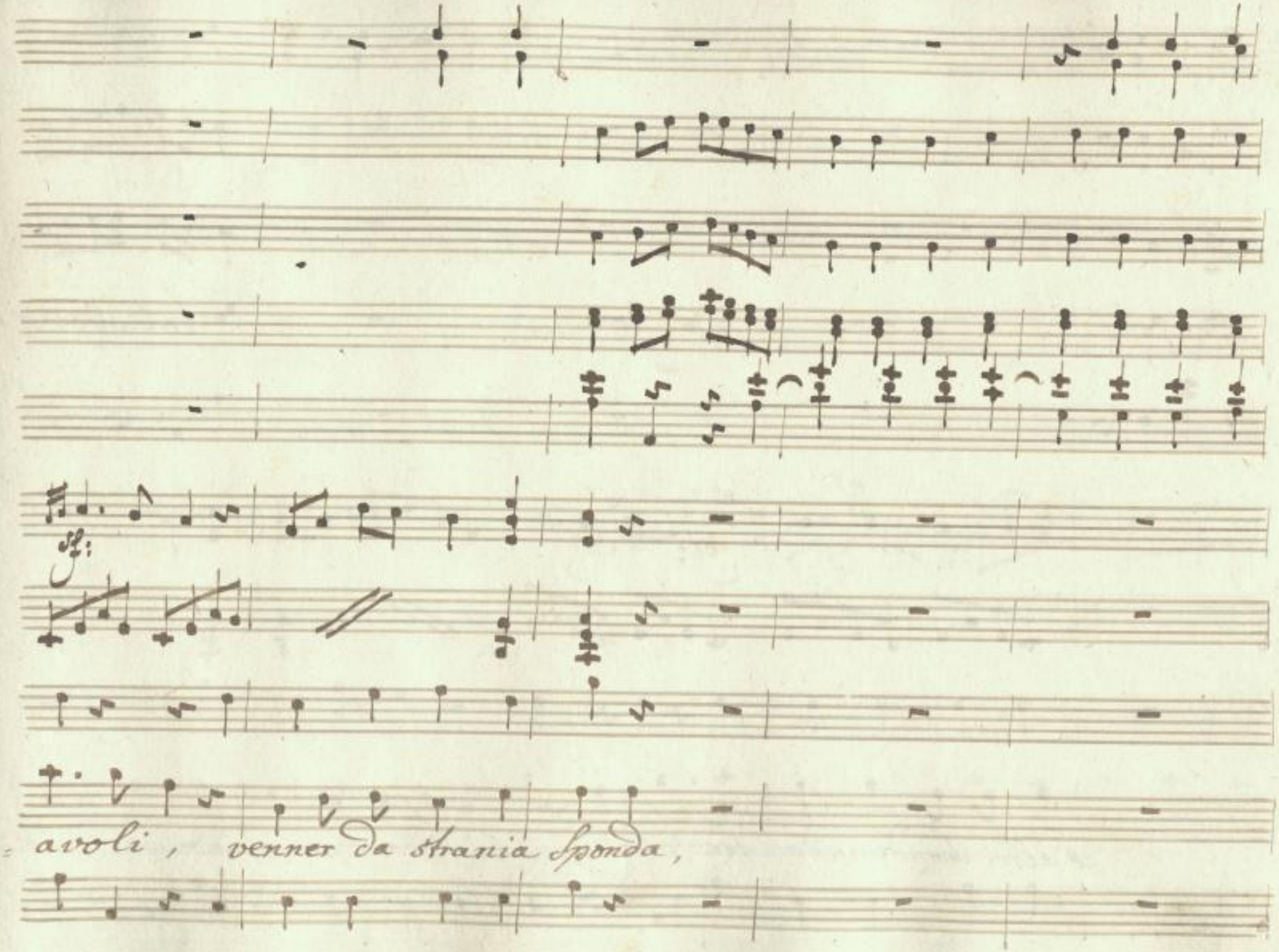

SLUB
Wir führen Wissen.
http://di... Semperoper Dresden
gefördert von der Deutschen Forschungsgemeinschaft DFG

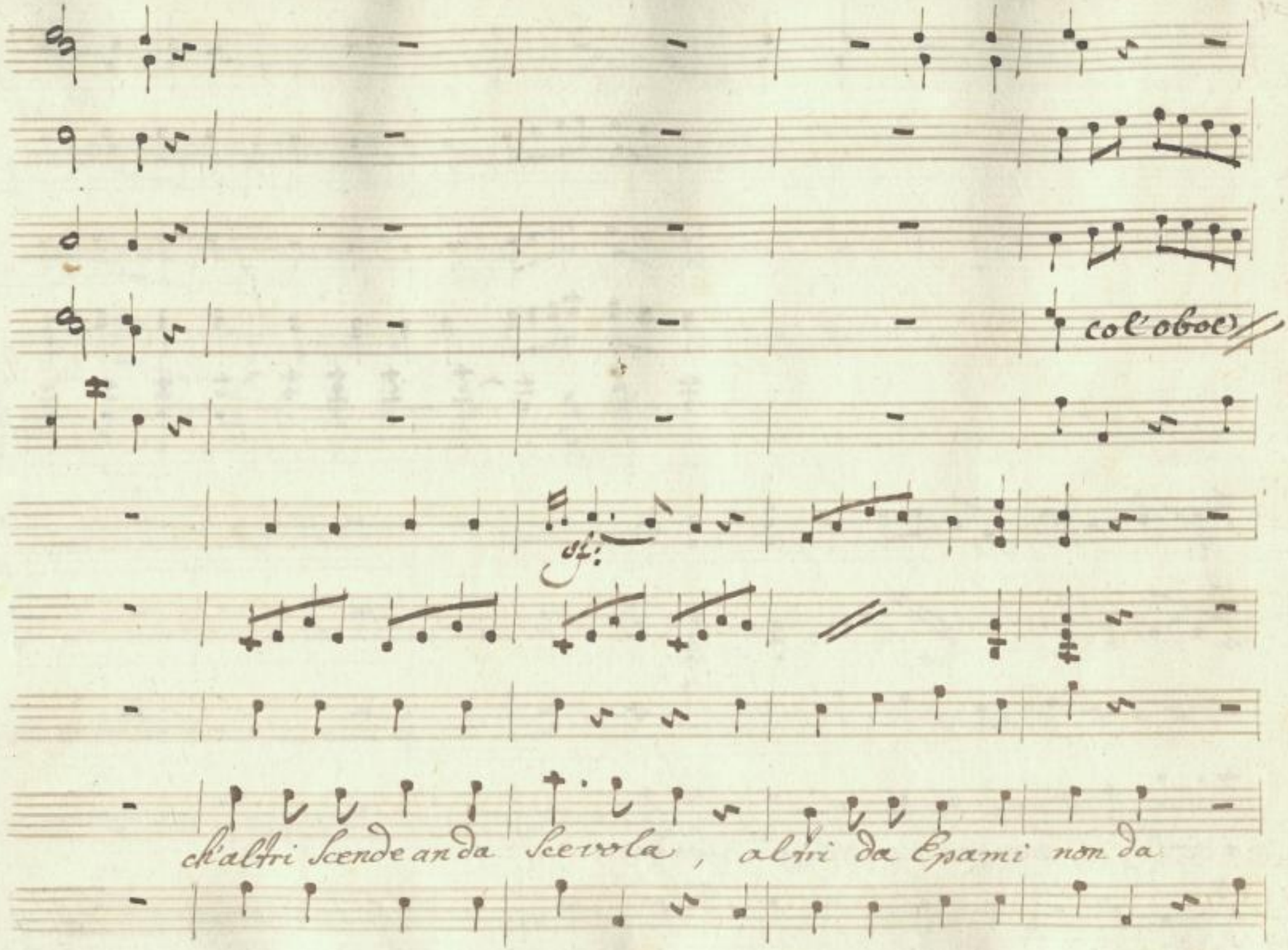

SLUB
Wir führen Wissen.
http://di... Semperoper Dresden
gefördert von der Deutschen Forschungsgemeinschaft DFG

d'aria cavalleresca, di pingerò gli Sguardi : pocchi Saluti al

popolo rari gli accenti, e tardi, verrano sempre meco, un

SLUB
Wir führen Wissen.
http://di... 79760622/769
Semperoper
Dresden
gefördert von der
Deutschen Forschungsgemeinschaft
DFG

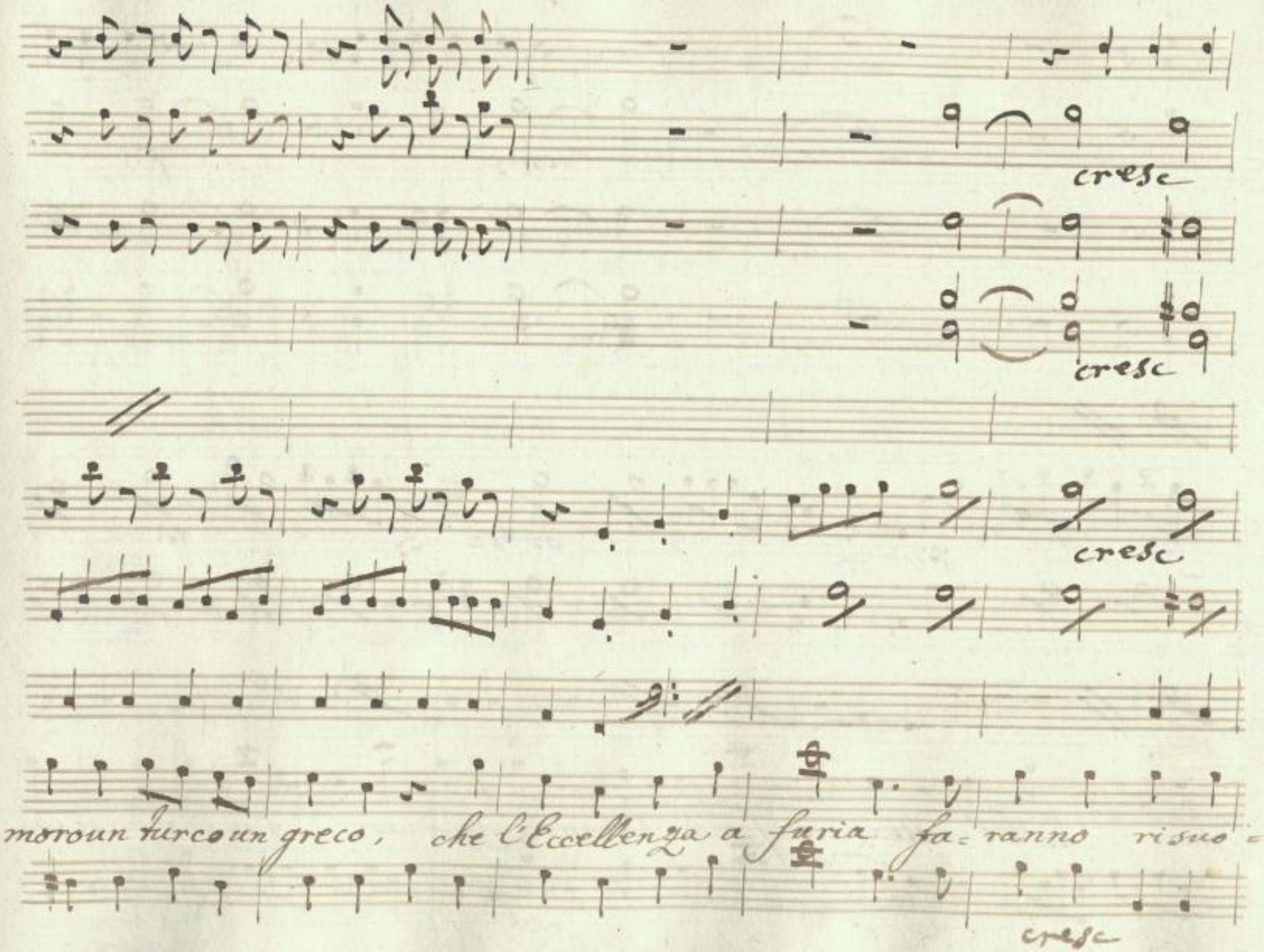

SLUB
Wir führen Wissen.
http://di... Semperoper Dresden
gefördert von der Deutschen Forschungsgemeinschaft DFG

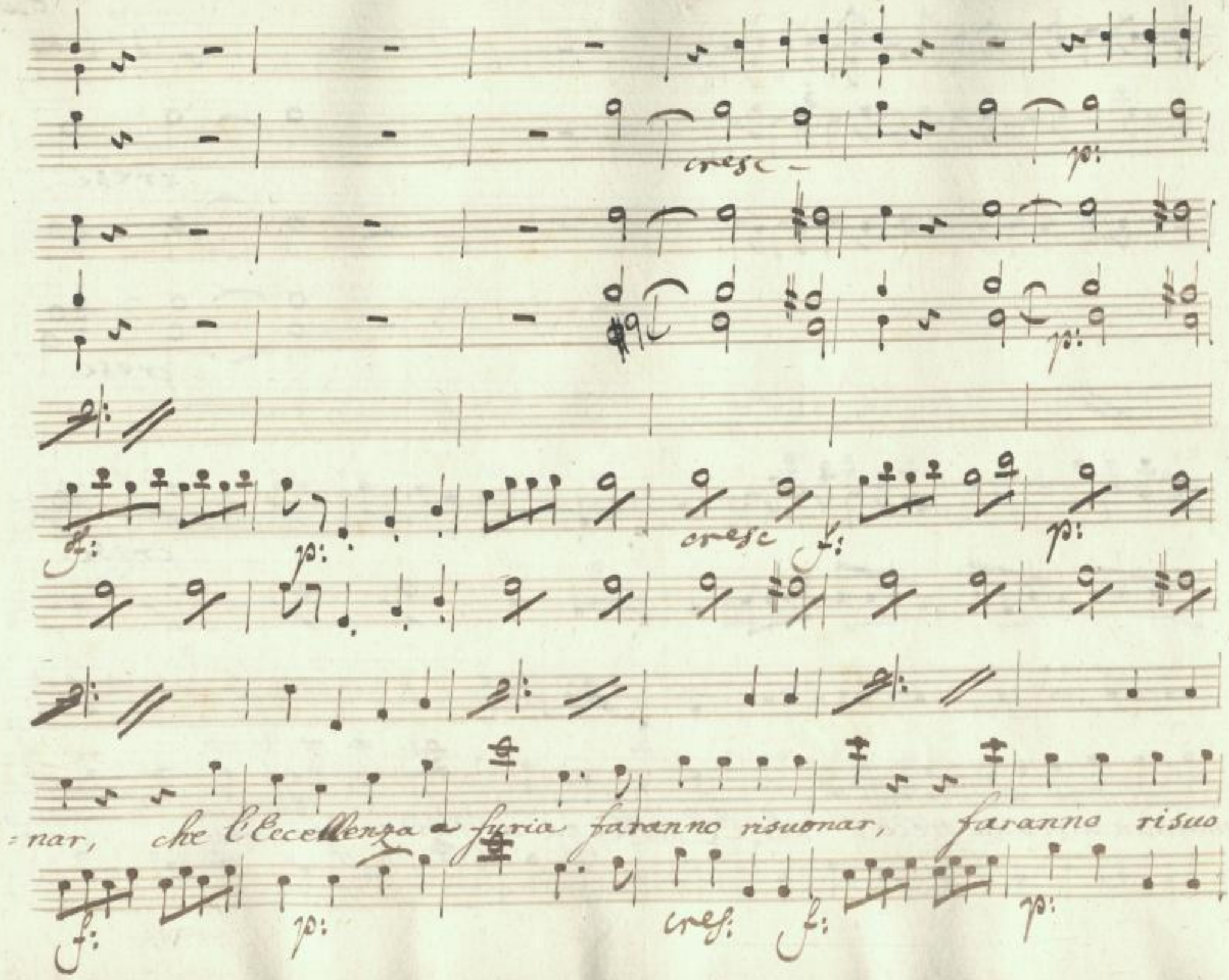

SLUB
Wir führen Wissen.
http://di... Sempereper Dresden
gefördert von der Deutschen Forschungsgemeinschaft
DFG

Lento.

cresc

Lento

=nar, faranno risuonar.

cresc

Solo allor che sarem Soli, ramen

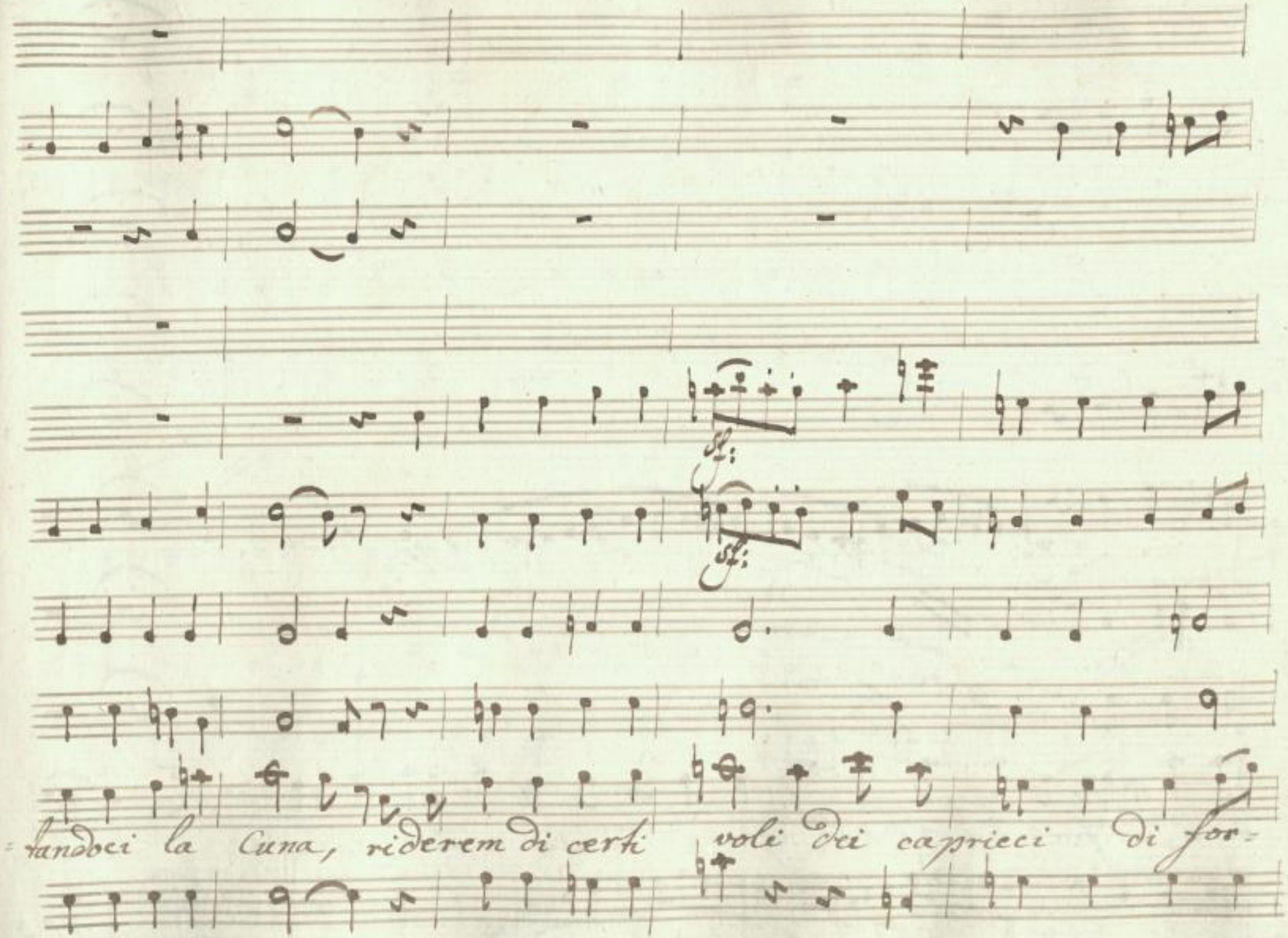

SLUB
Wir führen Wissen.
http://di... Sempereper Dresden
gefördert von der Deutschen Forschungsgemeinschaft DFG

Allegro

mf: p:

tuna, e frai titoli e la gloria, della nuova nobiltà, cante-

mf: p:

allo

SLUB
Wir führen Wissen.
http://di... Semperoper Dresden
...79760622/775
gefördert von der Deutschen Forschungsgemeinschaft
DFG

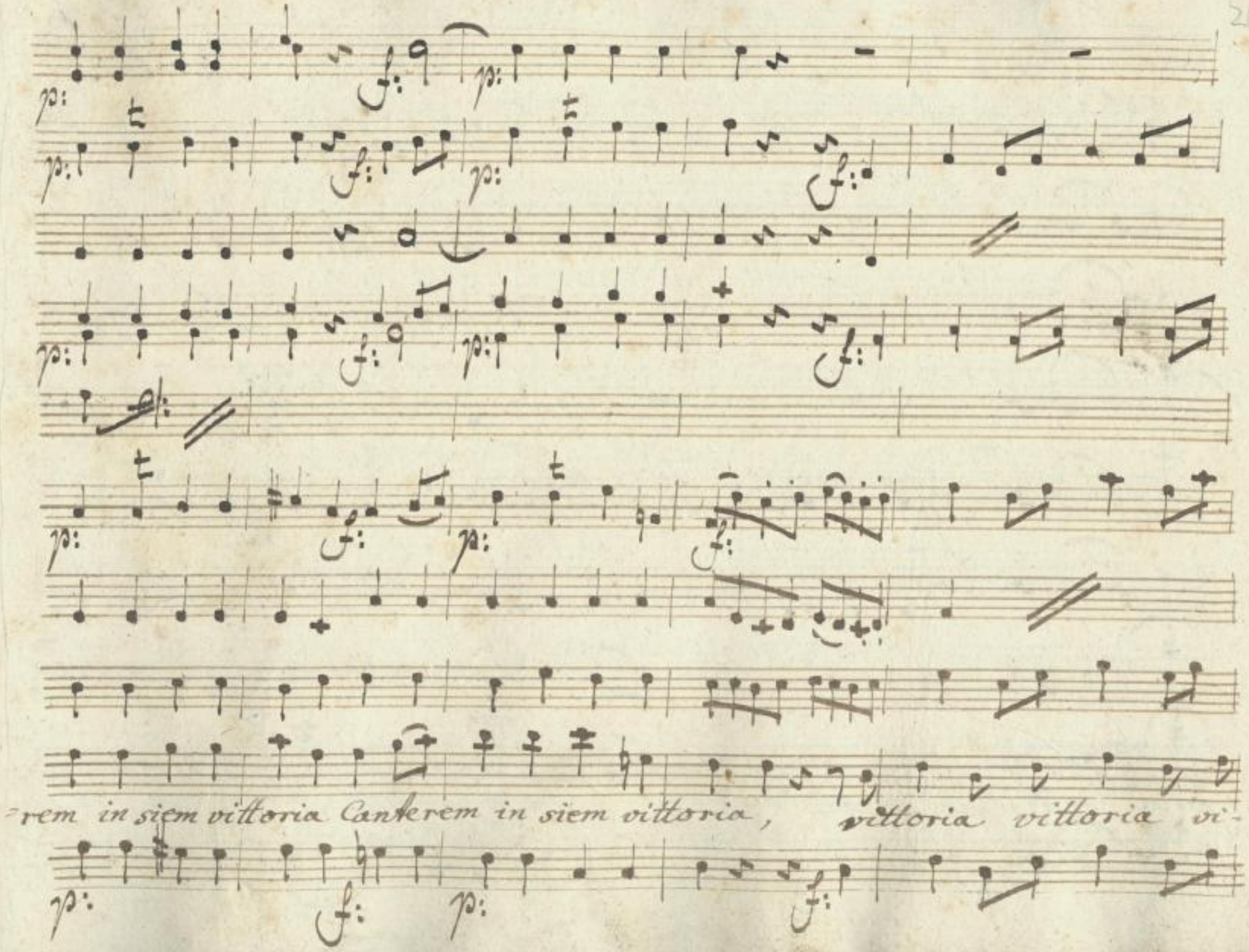

SLUB
Wir führen Wissen.
http://di... Semperoper Dresden
gefördert von der Deutschen Forschungsgemeinschaft
DFG

colo boc

p:

mf:

= toria, dell'uma = na = ceci = tà, vedrai morbleu ve =

p:

mf:

SLUB
Wir führen Wissen.
http://di... Sempereper Dresden
...79760622/777
gefördert von der Deutschen Forschungsgemeinschaft
DFG

drai, che onor ti voglio far, vedrai morbleu vedrai, Se

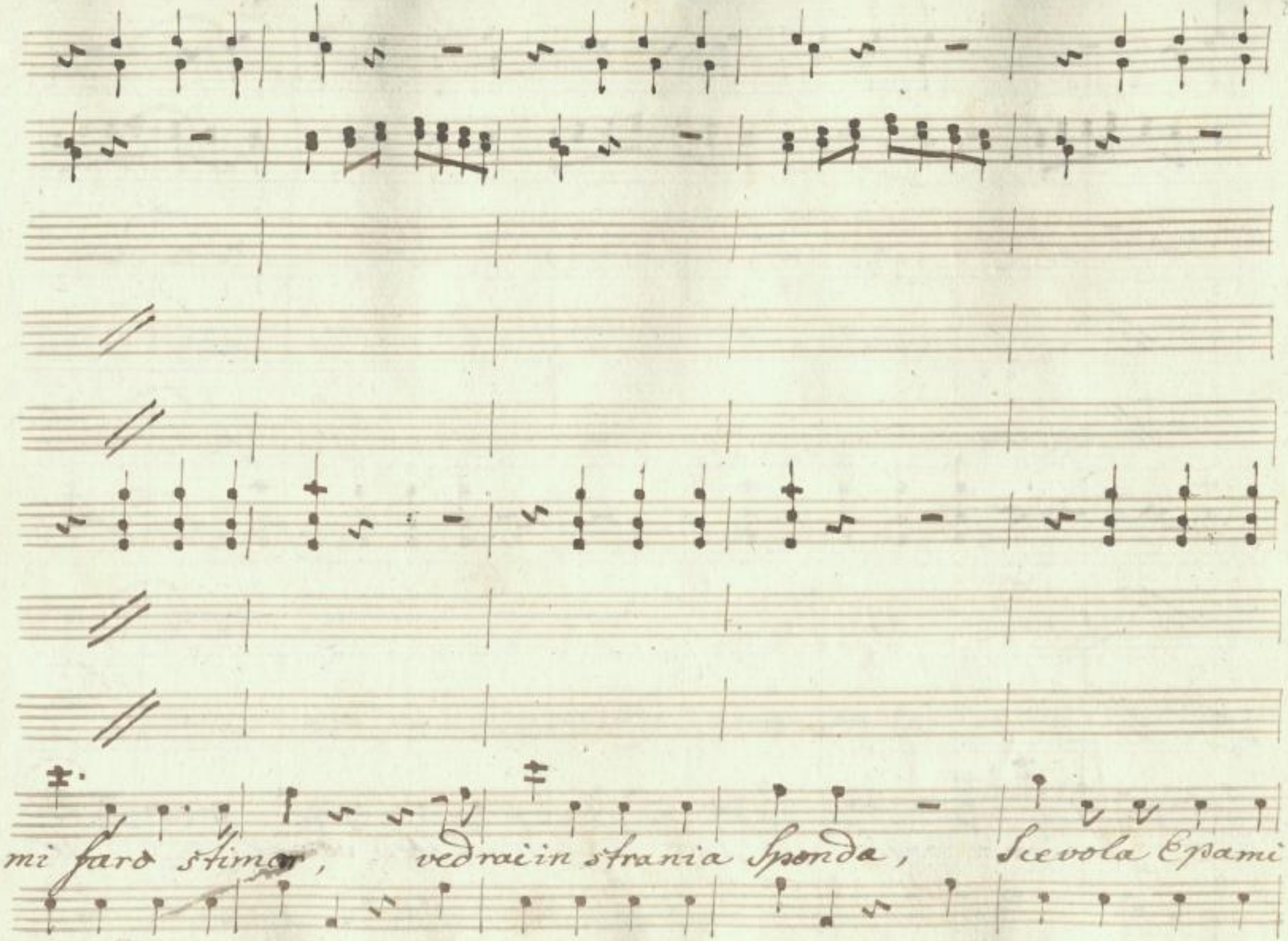

SLUB
Wir führen Wissen.
http://di... Semperoper Dresden
Sempere/ id079760622/779
gefördert von der Deutschen Forschungsgemeinschaft
DFG

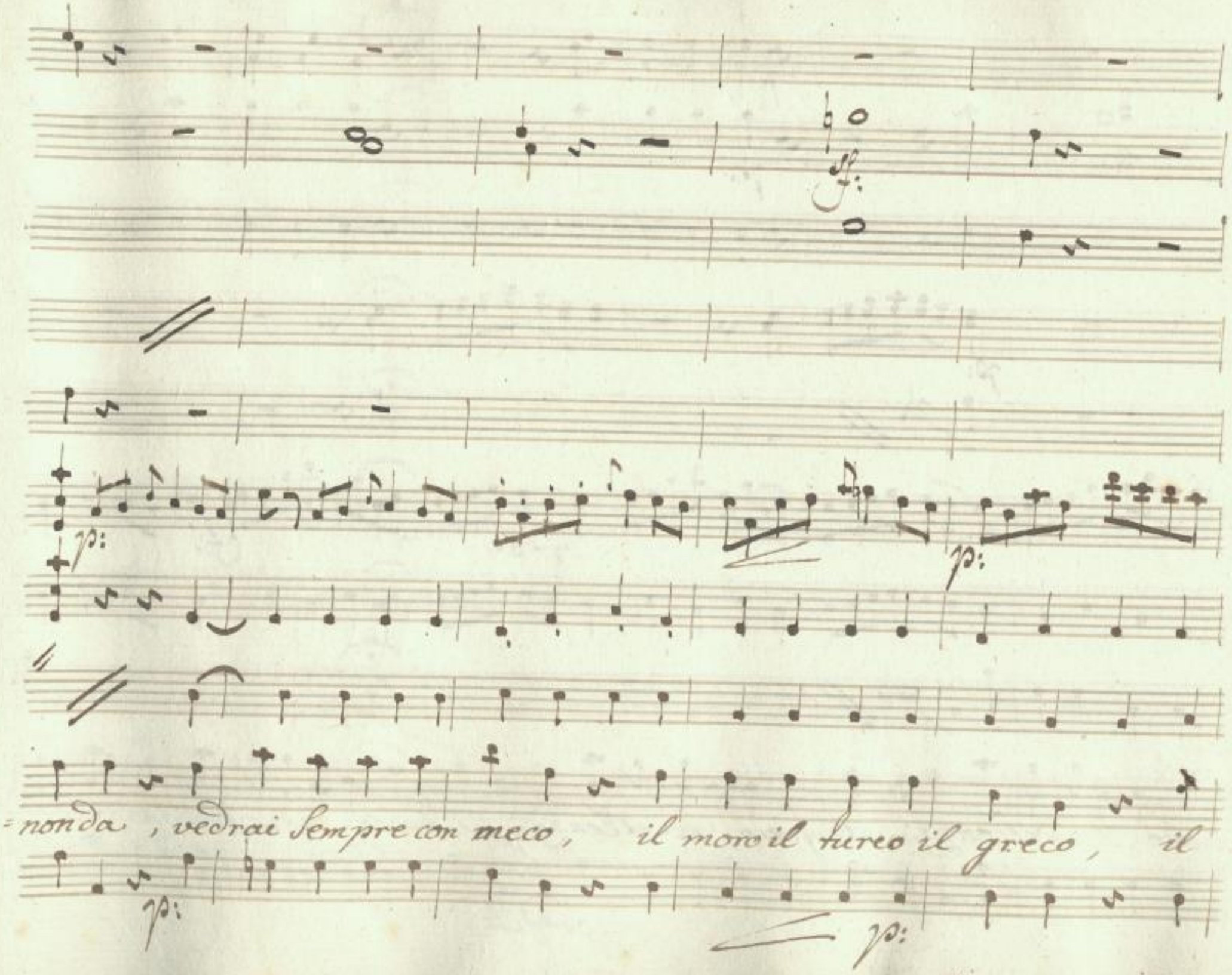

SLUB
Wir führen Wissen.
http://di... Sempre per Dresden
...79760622/780
gefördert von der Deutschen Forschungsgemeinschaft
DFG

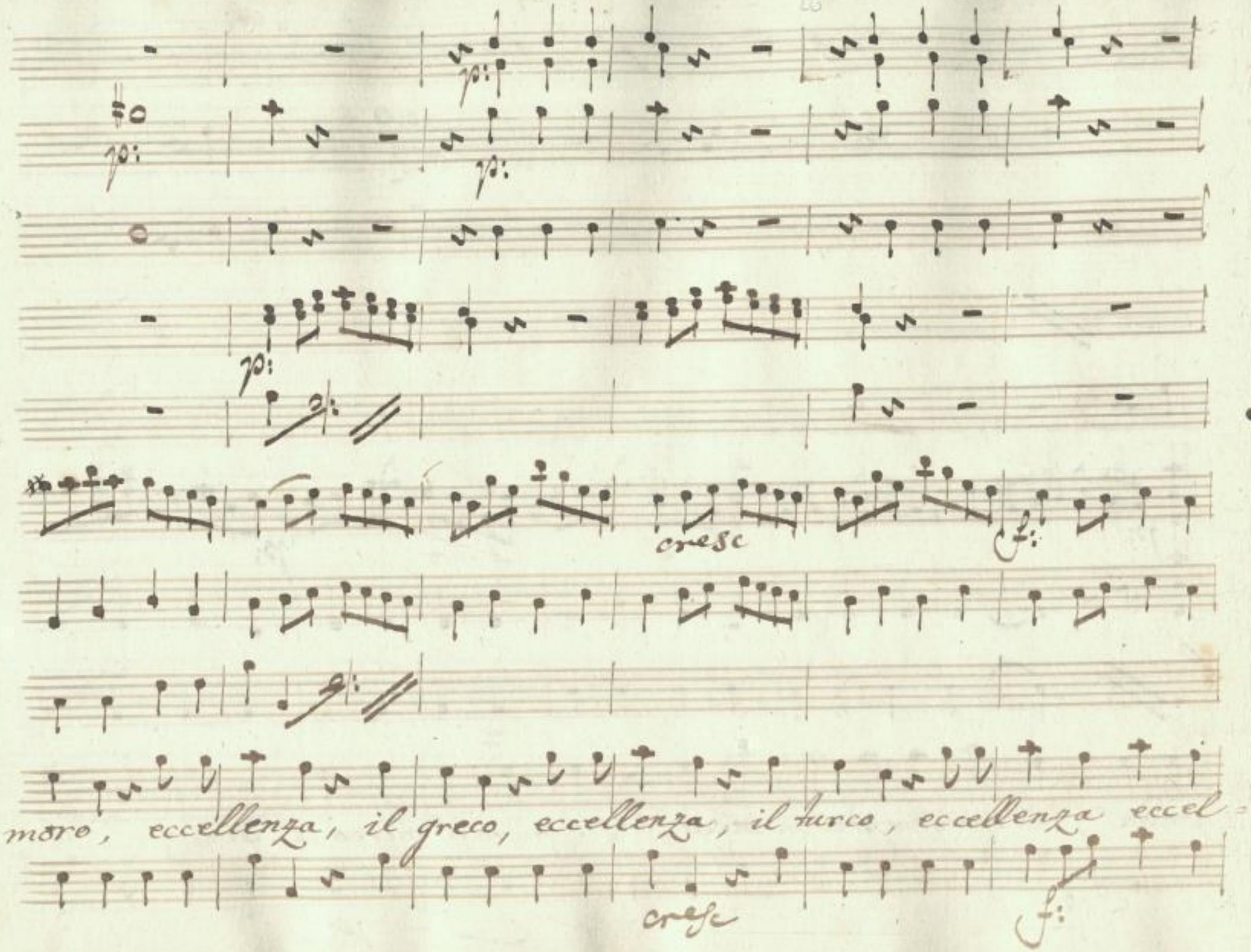

SLUB
Wir führen Wissen.
http://di... Semperoper Dresden
gefördert von der Deutschen Forschungsgemeinschaft DFG

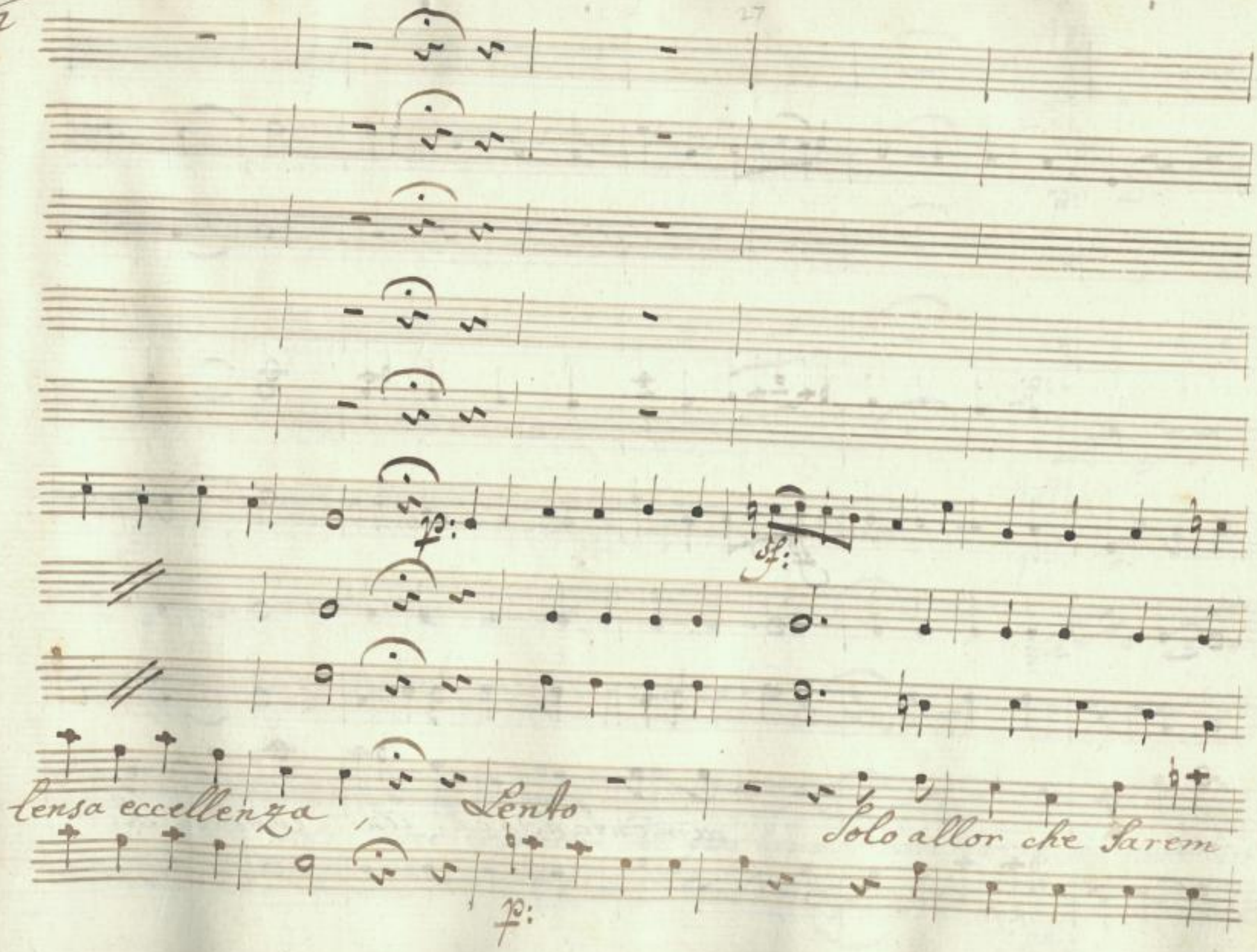

SLUB
Wir führen Wissen.
http://di... Semperoper Dresden
gefördert von der Deutschen Forschungsgemeinschaft
DFG

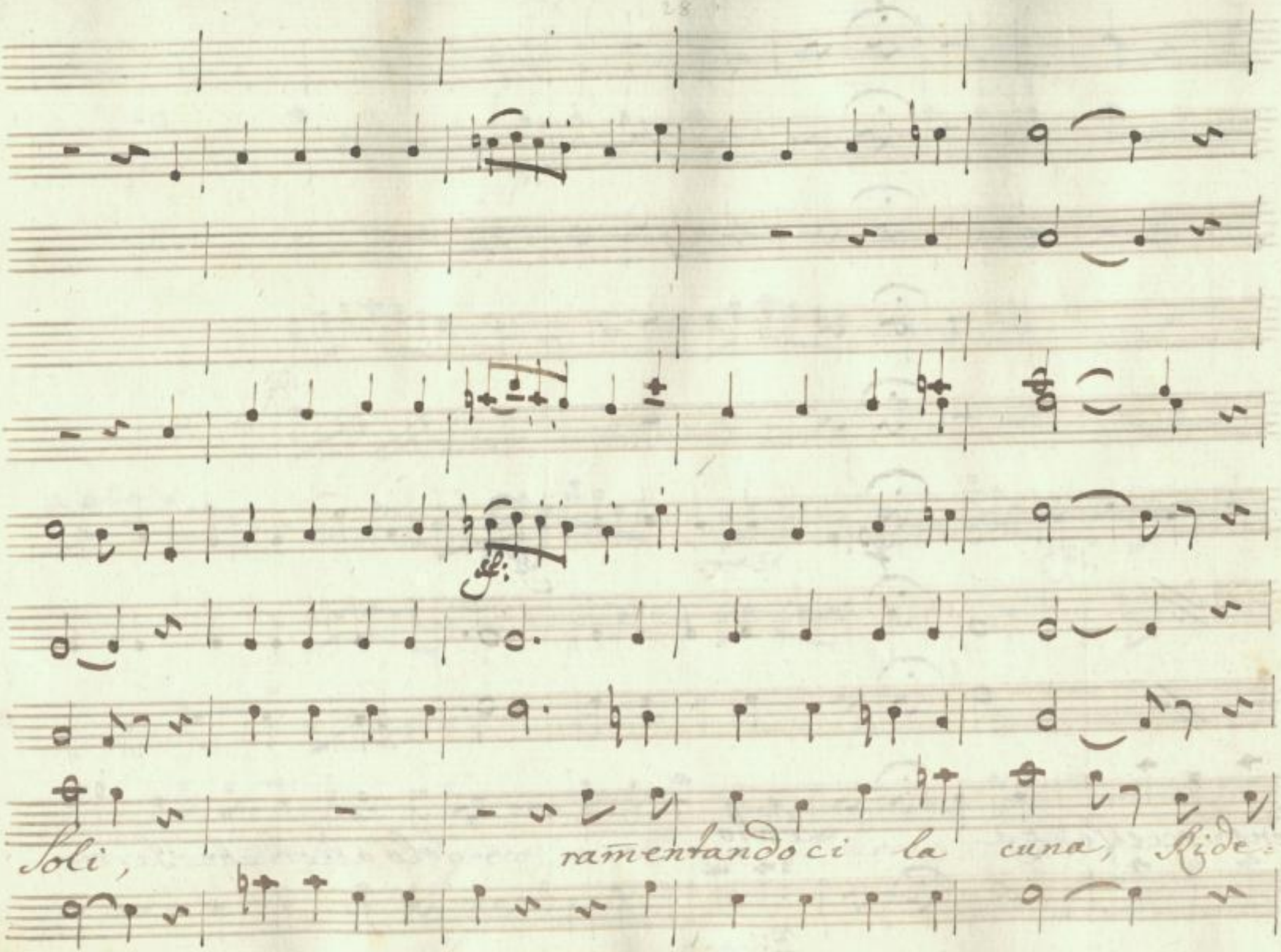

SLUB
Wir führen Wissen.
http://di... Sempereper Dresden
...79760622/783
gefördert von der Deutschen Forschungsgemeinschaft
DFG

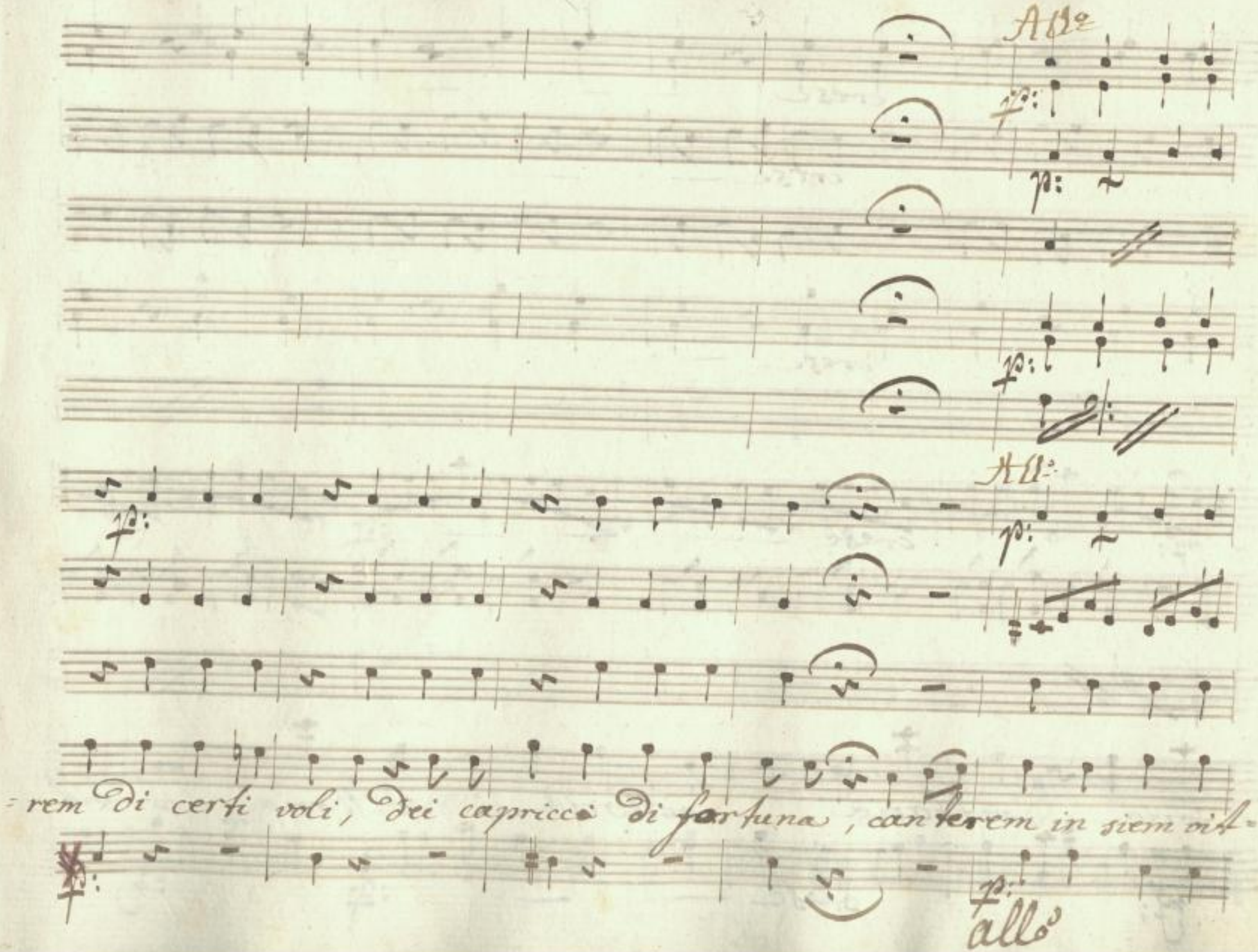

SLUB
Wir führen Wissen.
http://di... Semperoper Dresden
gefördert von der Deutschen Forschungsgemeinschaft
DFG

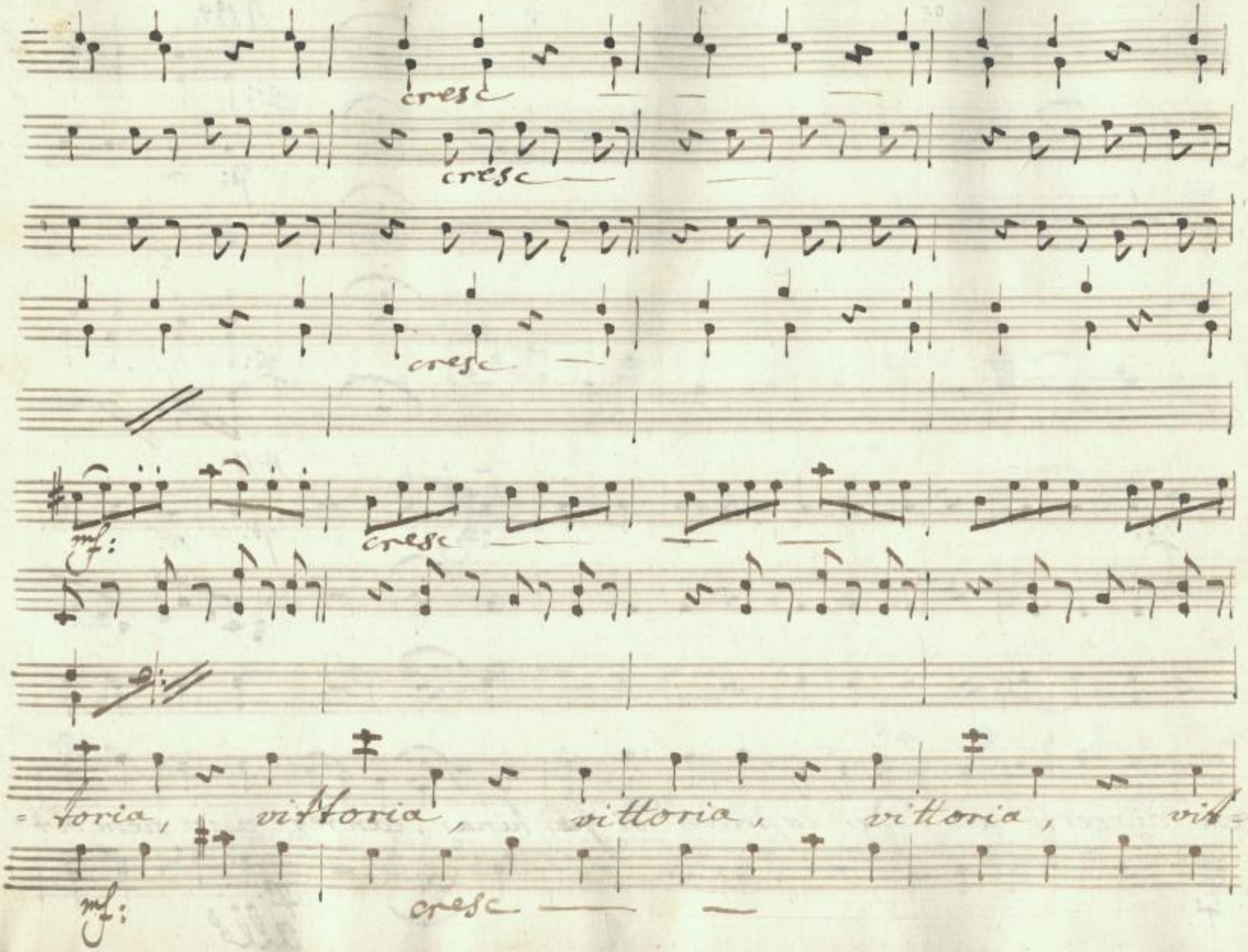

SLUB
Wir führen Wissen.
http://di... Semperoper Dresden
...79760622/785
gefördert von der Deutschen Forschungsgemeinschaft
DFG

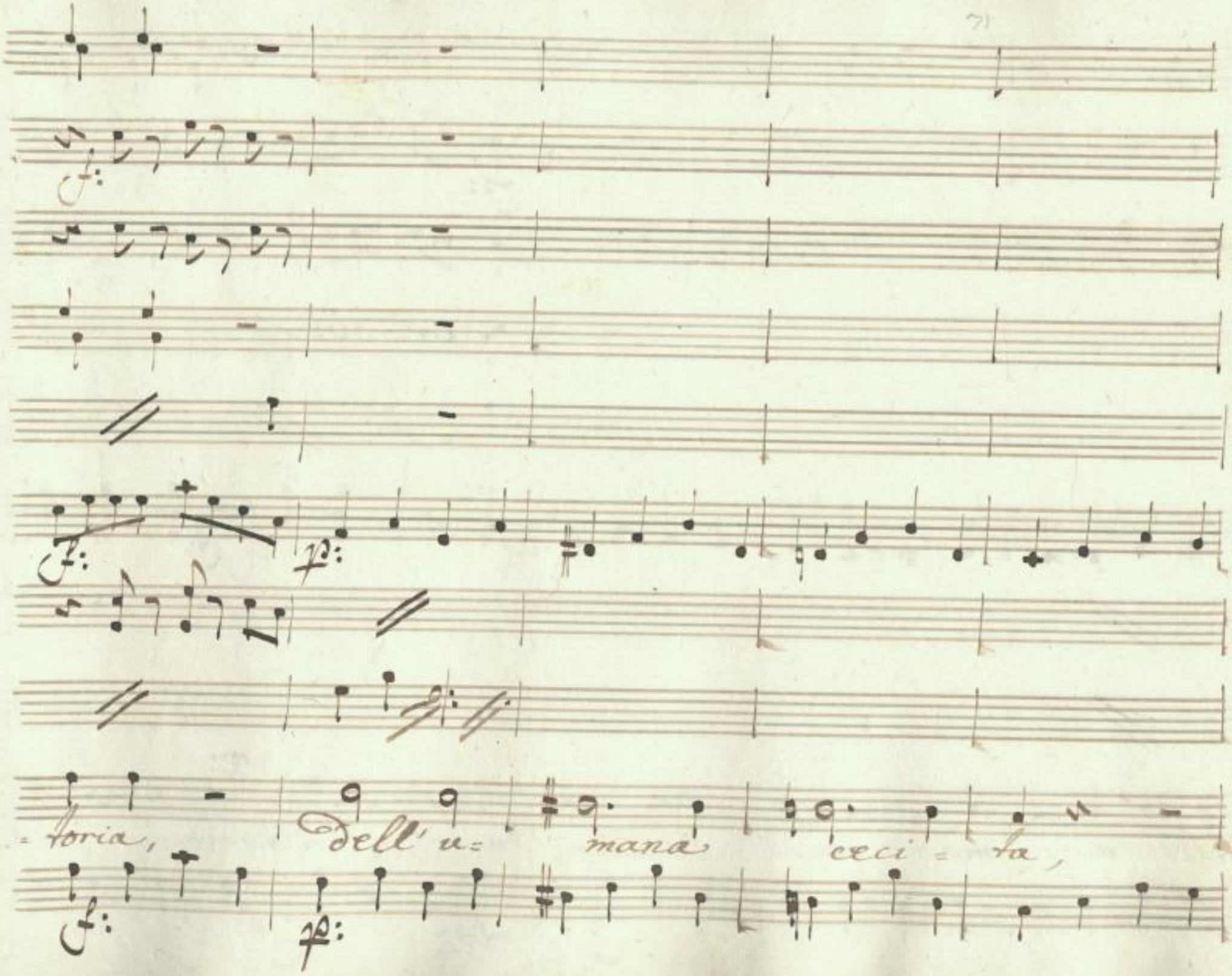

SLUB
Wir führen Wissen.
http://di... Semperoper Dresden
...079760622/786
gefördert von der Deutschen Forschungsgemeinschaft
DFG

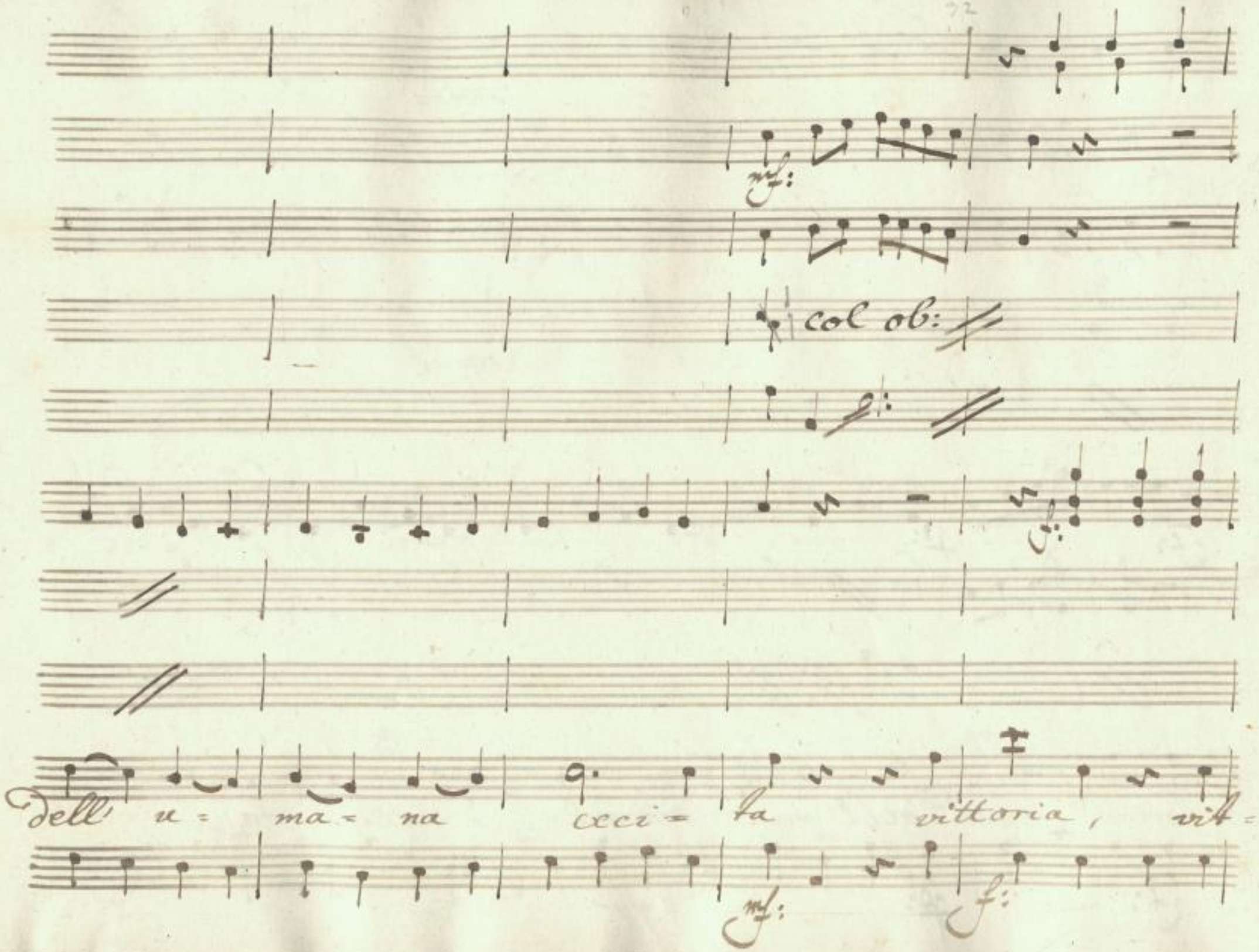

SLUB
Wir führen Wissen.
http://di... Semperoper Dresden
Sachsen ... 79760622/787
gefördert von der Deutschen Forschungsgemeinschaft
DFG

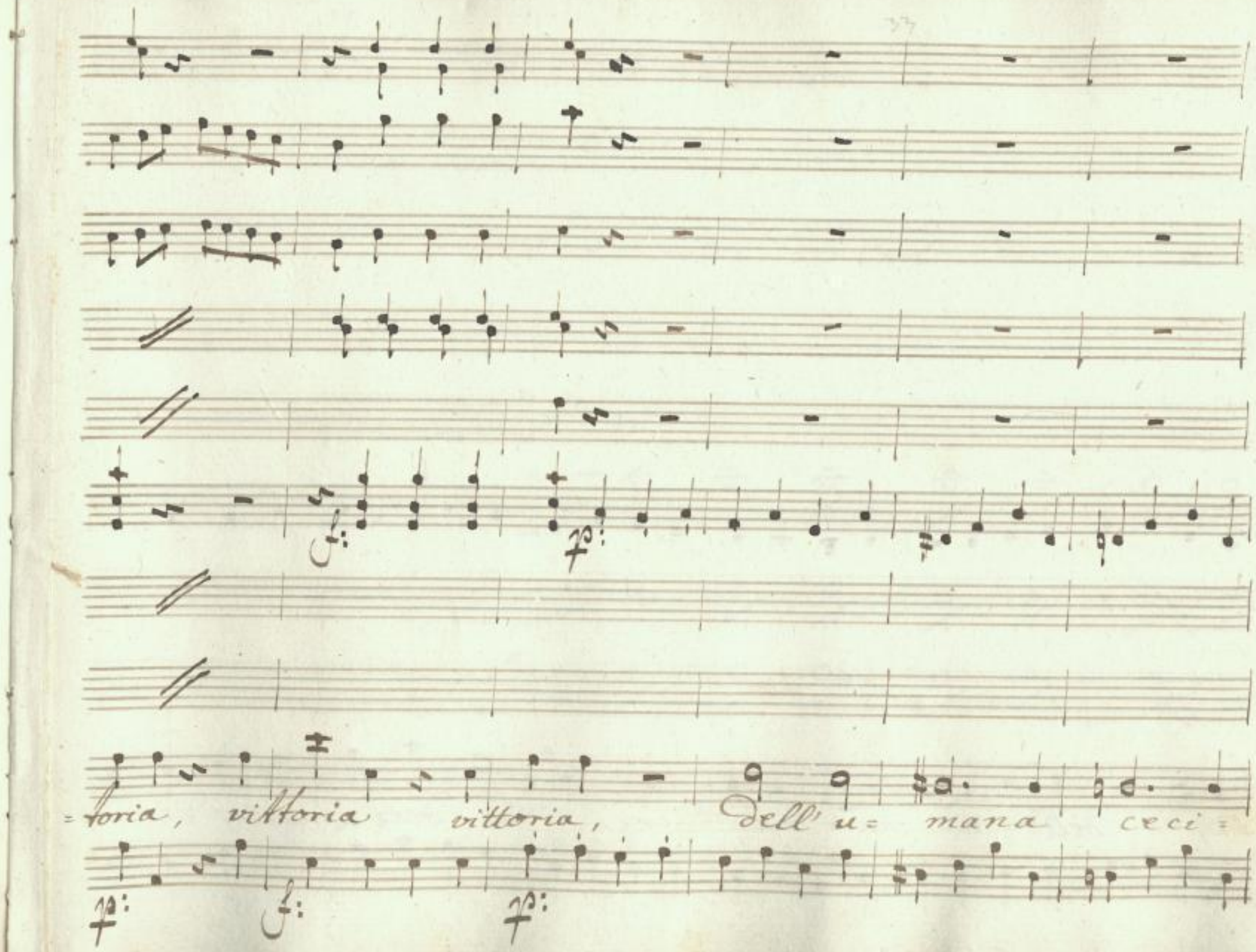

SLUB
Wir führen Wissen.
http://di... 079760622/788
Semperoper
Dresden
gefördert von der
Deutschen Forschungsgemeinschaft
DFG

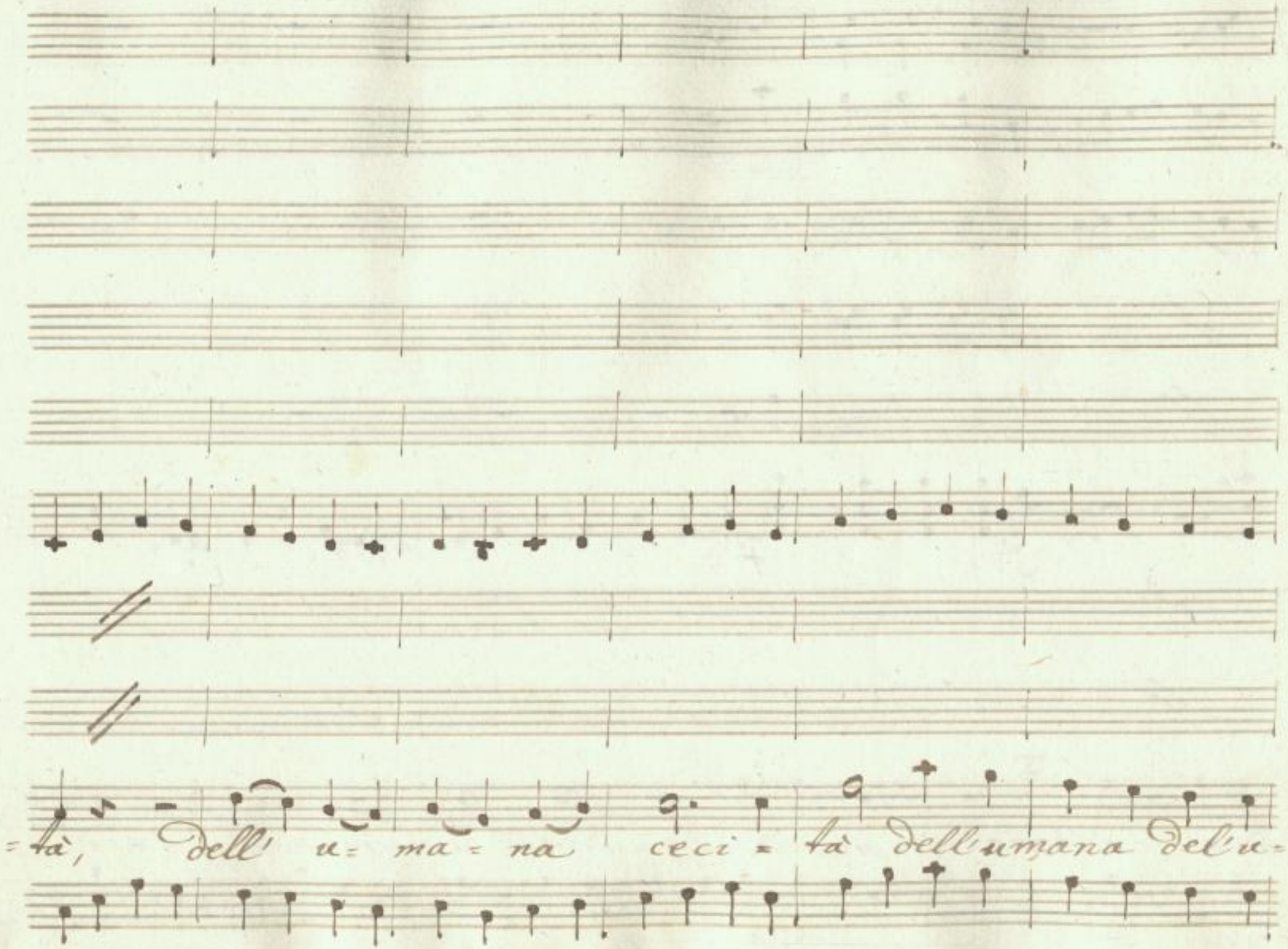

SLUB
Wir führen Wissen.
http://di... Sempereper Dresden
gefördert von der Deutschen Forschungsgemeinschaft DFG

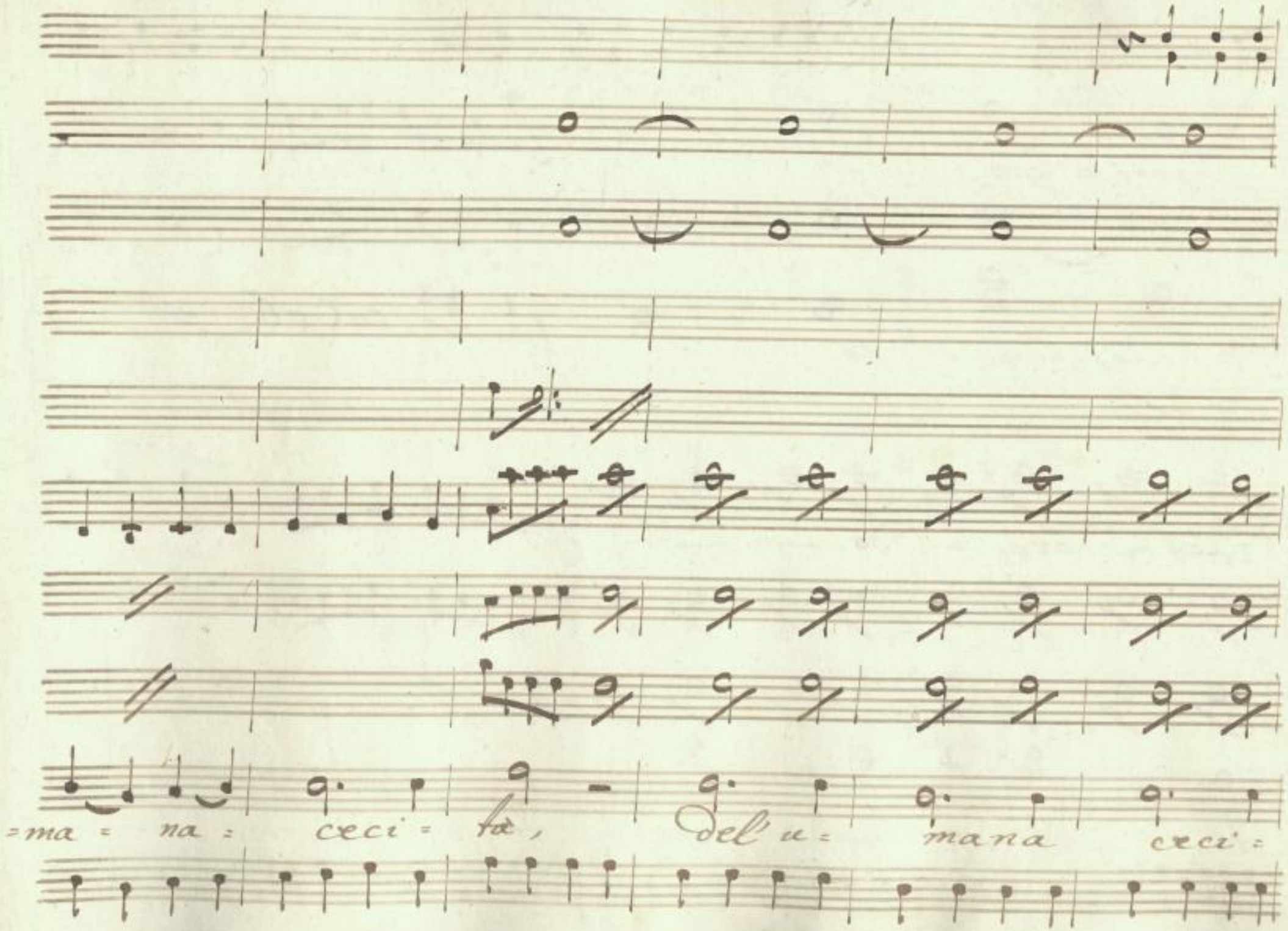

SLUB
Wir führen Wissen.
http://di... Semperoper Dresden
gefördert von der Deutschen Forschungsgemeinschaft
DFG

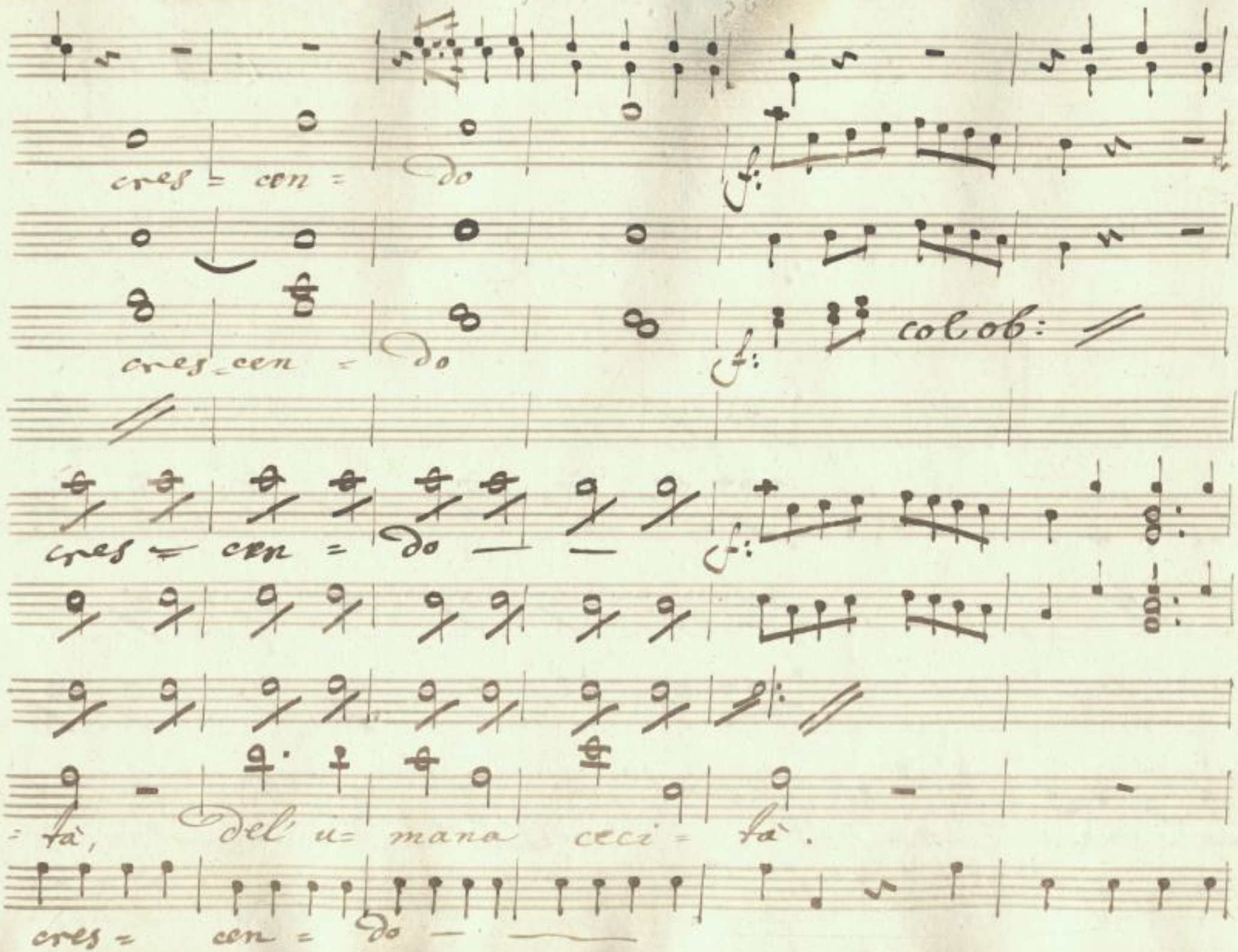

SLUB
Wir führen Wissen.
http://di... Semperoper Dresden
gefördert von der Deutschen Forschungsgemeinschaft
DFG

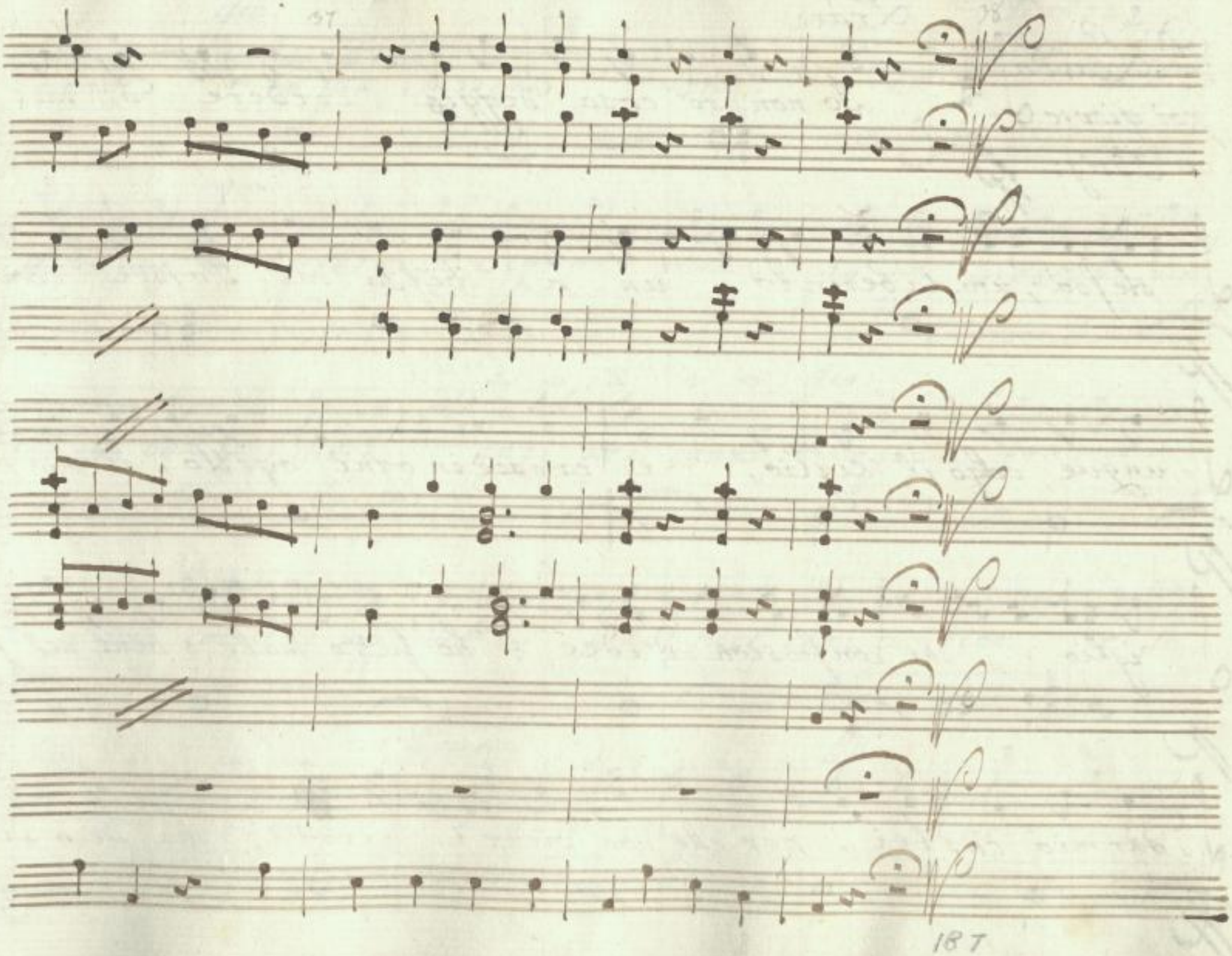

SLUB
Wir führen Wissen.
http://di... Semperoper Dresden
Sempere/id/379760622/792
gefördert von der Deutschen Forschungsgemeinschaft
DFG

D: Learda

Lear:

poi giov: e Brig:

Io non sò cosa deggio credere di me

stessa, un laberinto, un a= bisso mi sappre dov=

=unque volgo il ciglio, e cresce in ogni ogetto, il mio per=

=iglio, che confusion d'idee! ho fatto male o bene nel fi=

=dar mia costei! per chè non viene?.. eccola, ha seco al=

gio: Bri:

=cuno, ho già capito tutto; e tu? tut=

gio:

=tissimo. allegri Signo= rina, io vi presento, un

Bri: gio:

Uom che val per dieci... anzi per cento egli è fratello

mio, con lui n'andate, fate quel ch'ei vi dice, e sa=

Lear: Bri:

=rete felice di te mi fido andiamo,

SLUB Wir führen Wissen. http://di... Semperoper Dresden 079760622/794 gefördert von der Deutschen Forschungsgemeinschaft DFG

non mi leggete in faccia il galan-tuomo :/: Miledi che bel

pezzo! :/ ma ecco i tre Narcisi: il tempo è questo, della

burla gentil che t'indi-cai gio: vañe, fa presto, e chi son

io, ve-drai.

Siegue Finale

SLUB Wir führen Wissen. http://dig... Semperoper Dresden 079760622/795 gefördert von der Deutschen Forschungsgemeinschaft DFG

1/2 Nro 27. Finale 2do

Corni in F.

Flauti

col Vo 1mo

Oboe

Coi Flauti

Fagotti

Violini

Viole

Giovannina

Il Marchese

Marullo.

Andte

il Conte

Andante

SLUB
Wir führen Wissen.
http://di... Semperoper Dresden
...079760622/796
gefördert von der Deutschen Forschungsgemeinschaft DFG

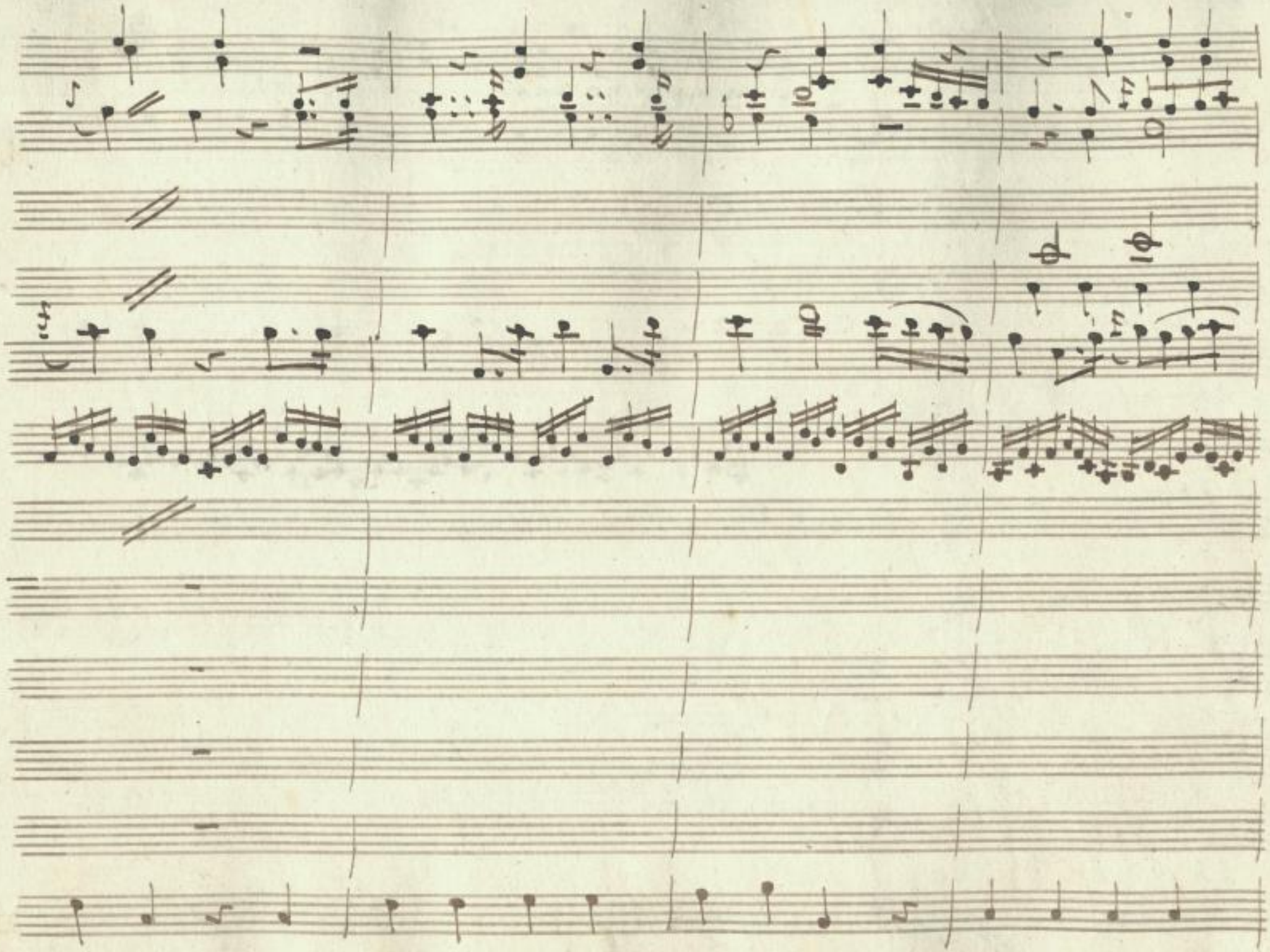

SLUB
Wir führen Wissen.
http://di... 79760622/797
Semperoper
Dresden
gefördert von der
Deutschen Forschungsgemeinschaft
DFG

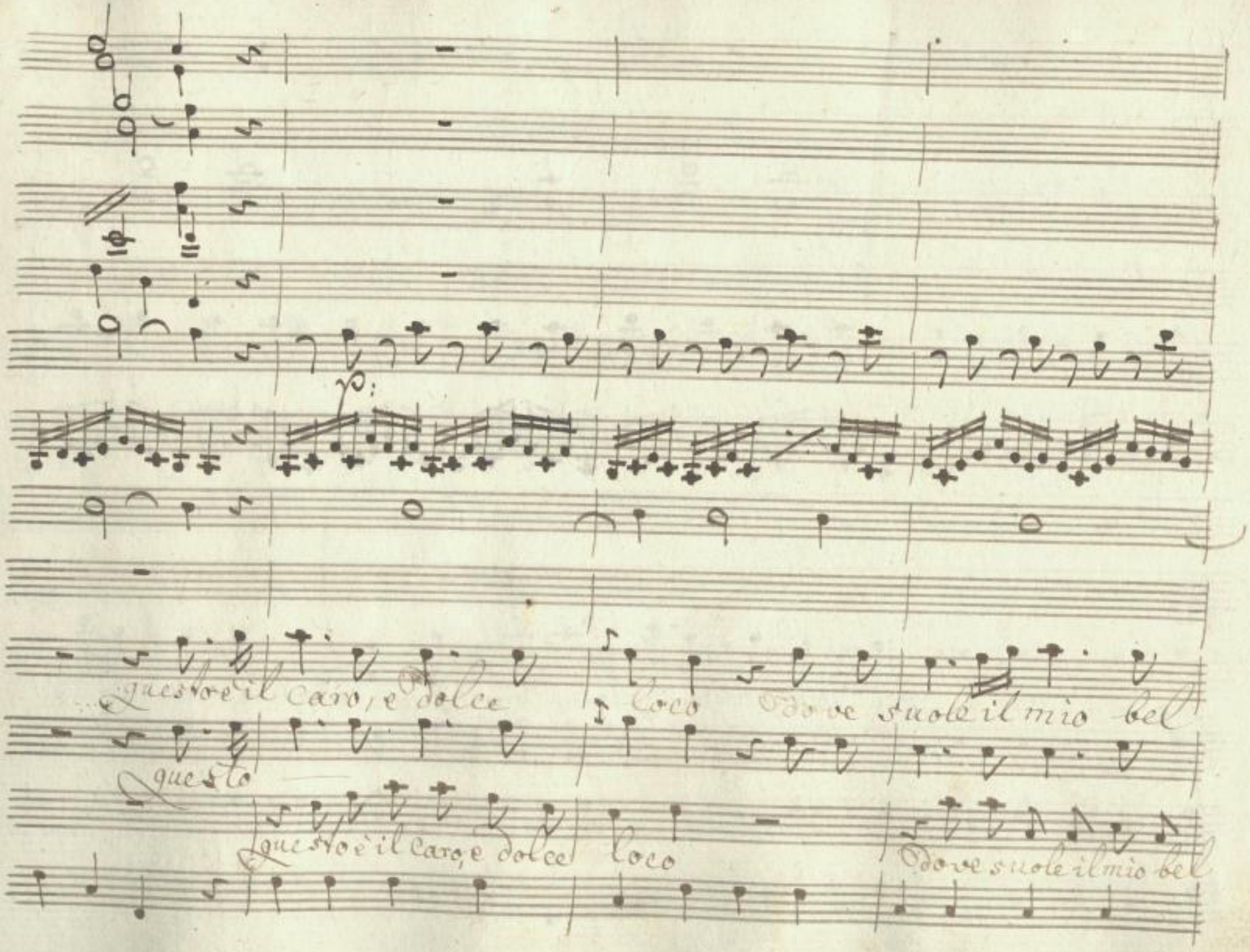

SLUB
Wir führen Wissen.
http://di... Semperoper Dresden
gefördert von der Deutschen Forschungsgemeinschaft DFG

SLUB Wir führen Wissen.
http://di... 79760622/799
Semperoper Dresden
gefördert von der Deutschen Forschungsgemeinschaft DFG

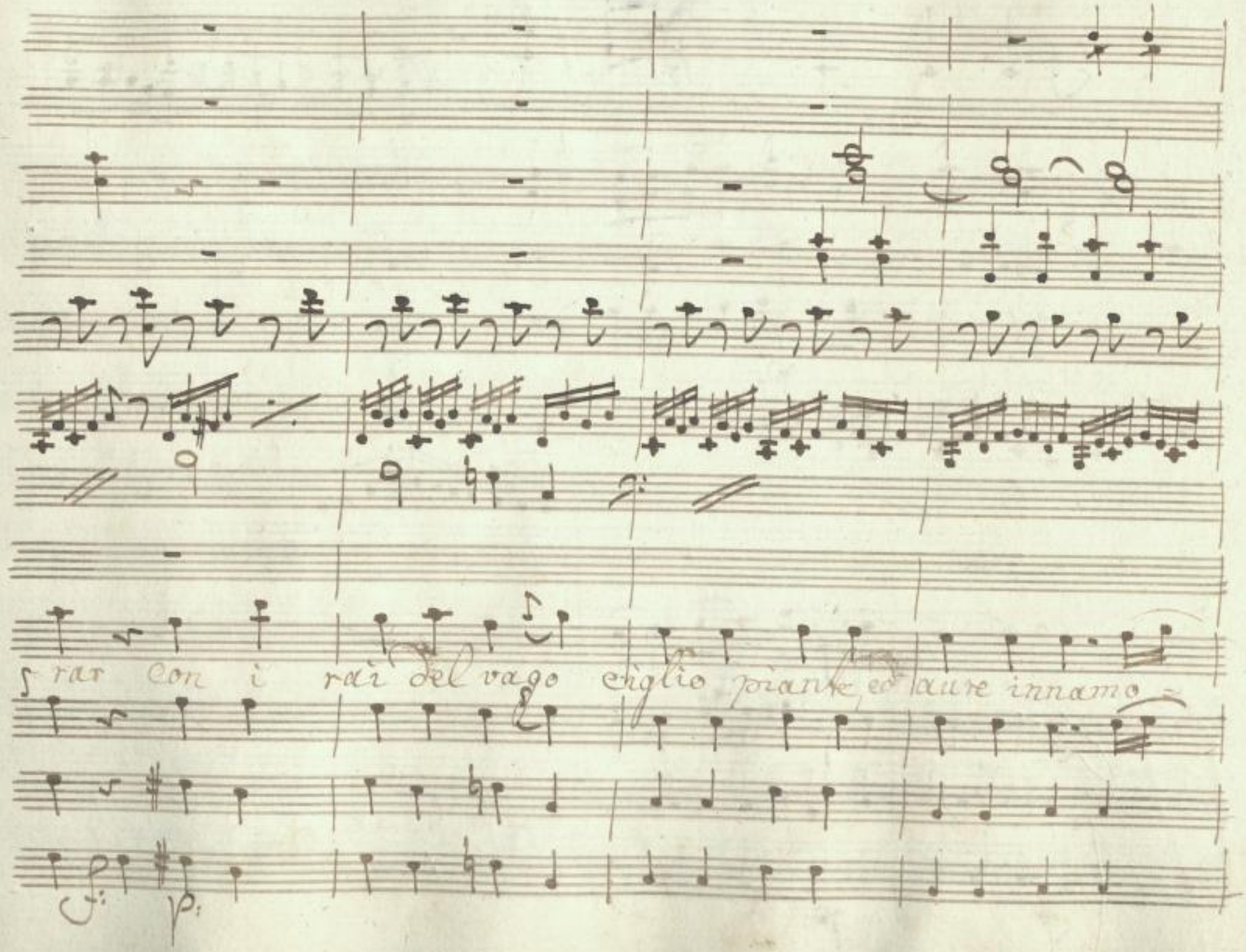

SLUB
Wir führen Wissen.
http://di... Semperoper Dresden
...079760622/800
gefördert von der Deutschen Forschungsgemeinschaft
DFG

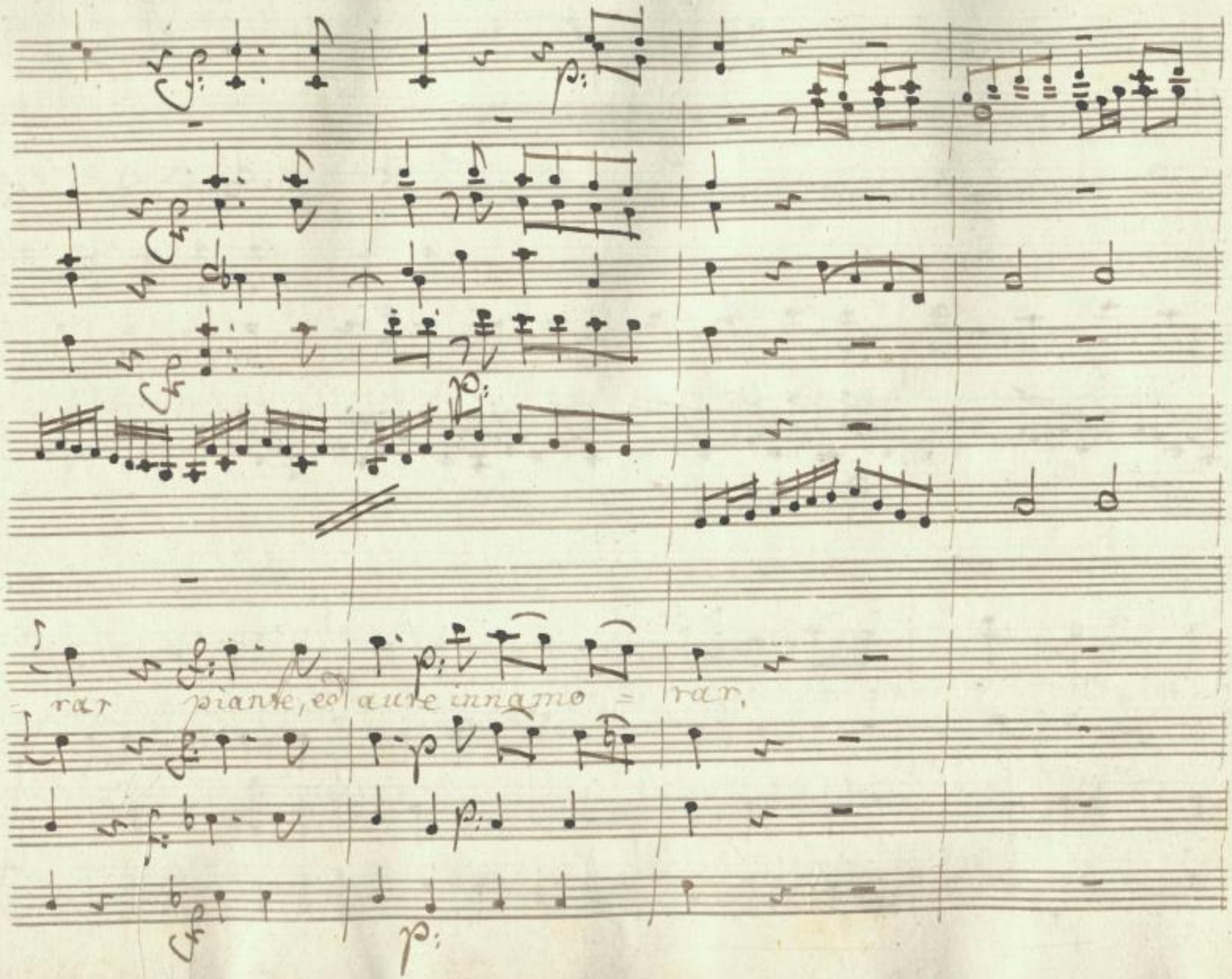

SLUB
Wir führen Wissen.
http://di... Sempereper Dresden
gefördert von der Deutschen Forschungsgemeinschaft
DFG

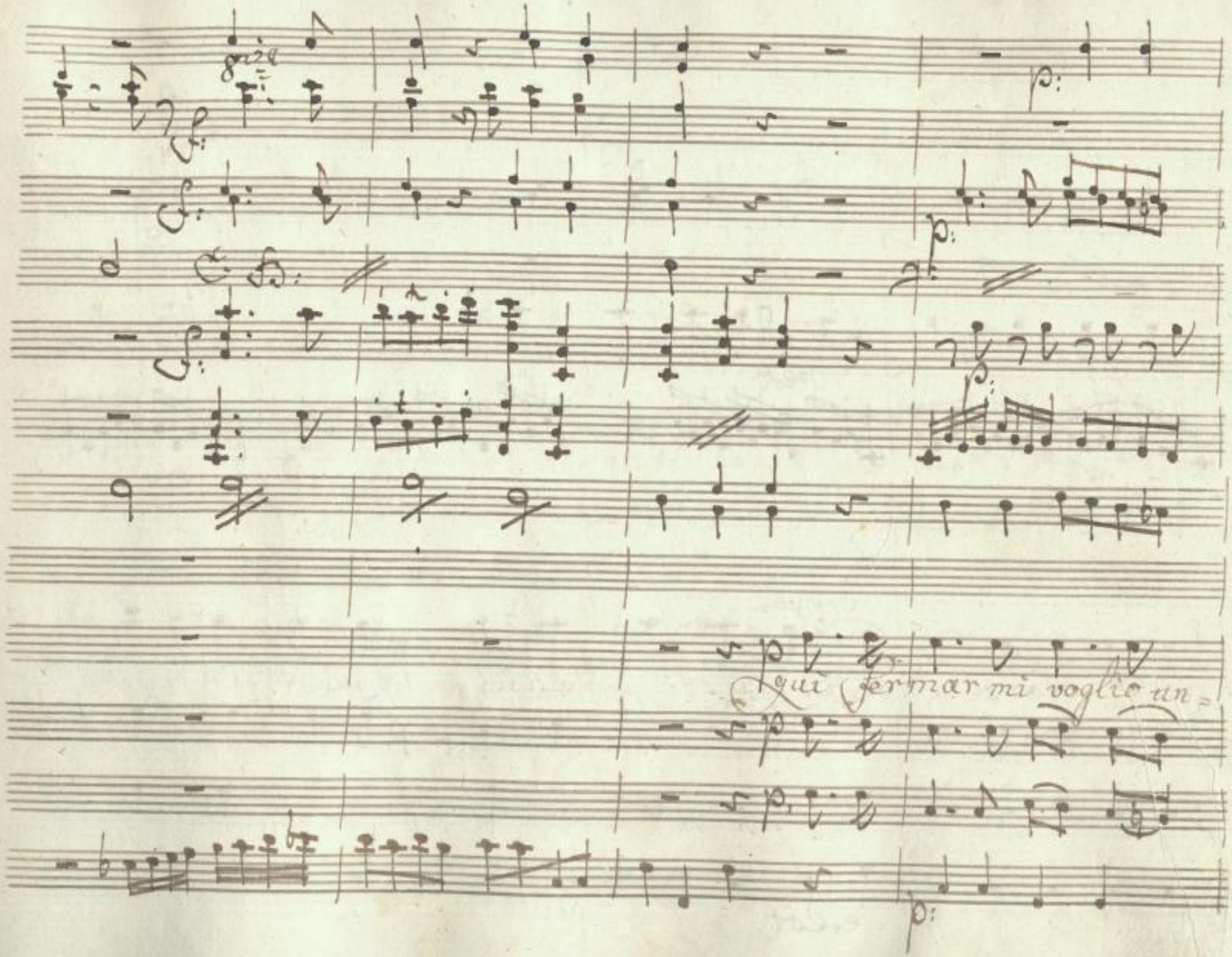

SLUB
Wir führen Wissen.
http://di... 79760622/802
Semperoper
Dresden
gefördert von der
Deutschen Forschungsgemeinschaft
DFG

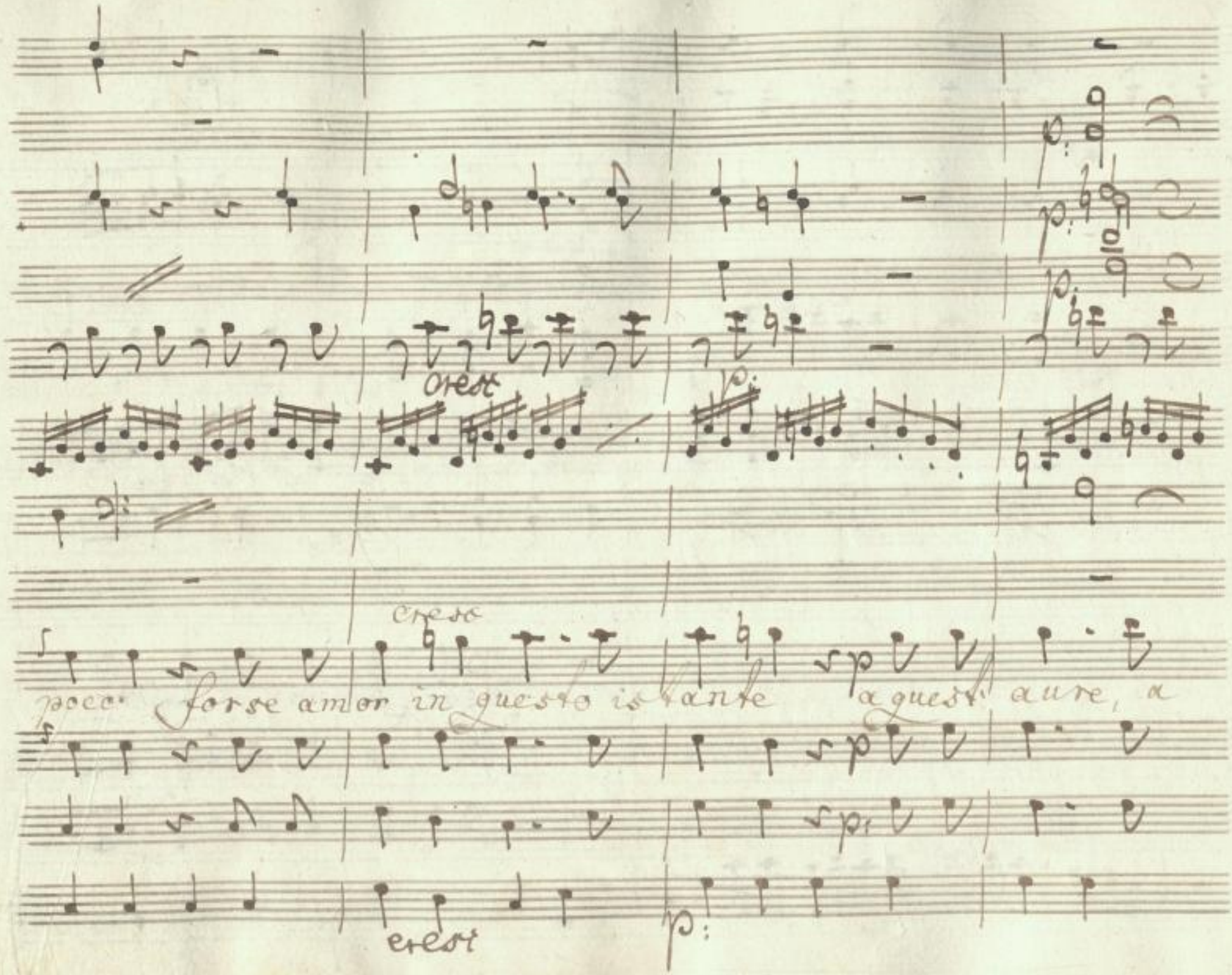

SLUB
Wir führen Wissen.
http://di... Semperoper Dresden
gefördert von der Deutschen Forschungsgemeinschaft
DFG

p:

f: p:

queste piante il suo piede fà drizzar a quest

f: p:

SLUB
Wir führen Wissen.
http://di... Semperoper Dresden
...79760622/804
gefördert von der Deutschen Forschungsgemeinschaft
DFG

aure, a queste piante il suo piede fa driz=zar, il suo

SLUB
Wir führen Wissen.
http://di... Semperoper Dresden
...79760622/805
gefördert von der Deutschen Forschungsgemeinschaft
DFG

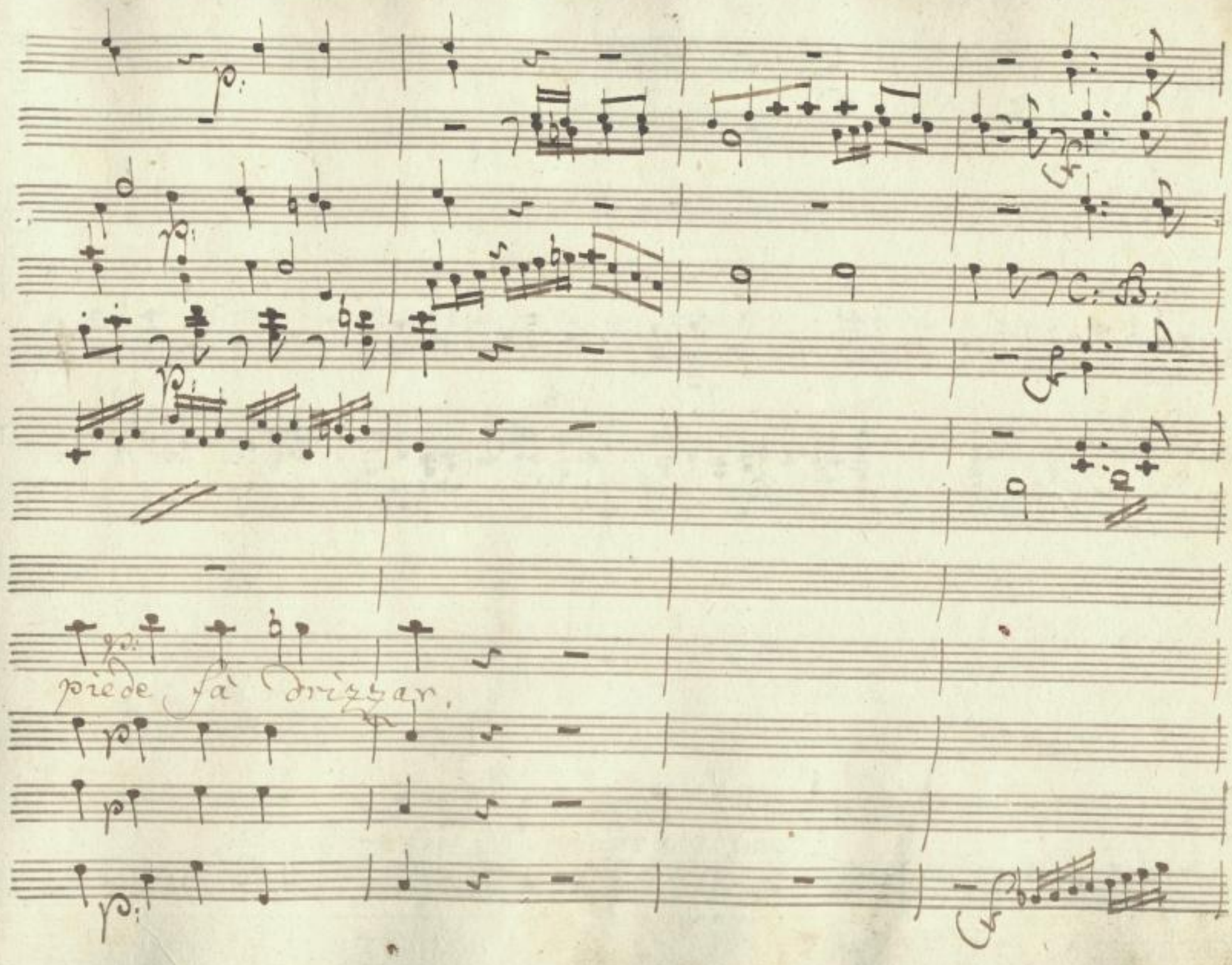

SLUB
Wir führen Wissen.
http://di... Semperoper Dresden
...79760622/806
gefördert von der Deutschen Forschungsgemeinschaft
DFG

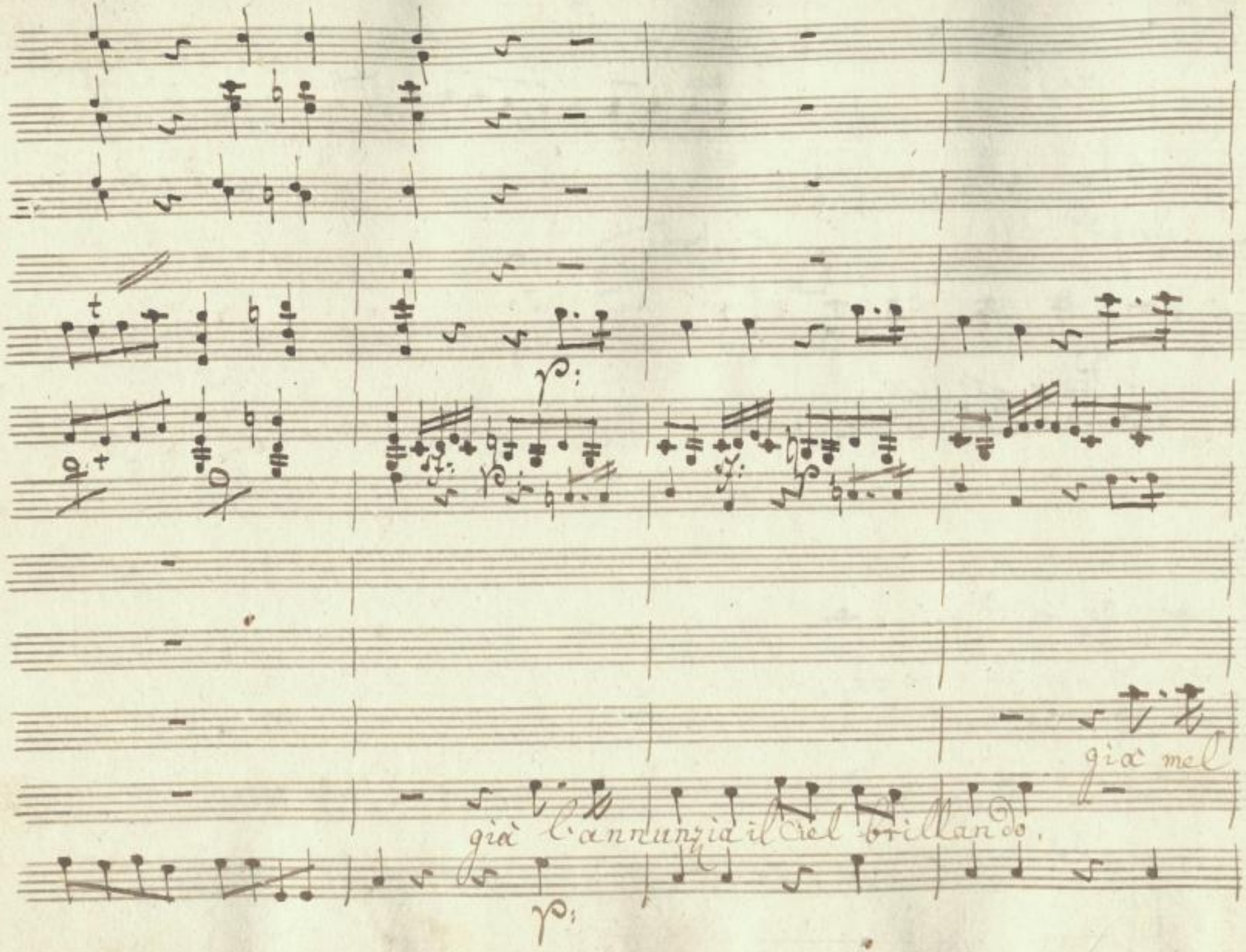

SLUB
Wir führen Wissen.
http://di... Sempereper
Dresden
gefördert von der
Deutschen Forschungsgemeinschaft
DFG

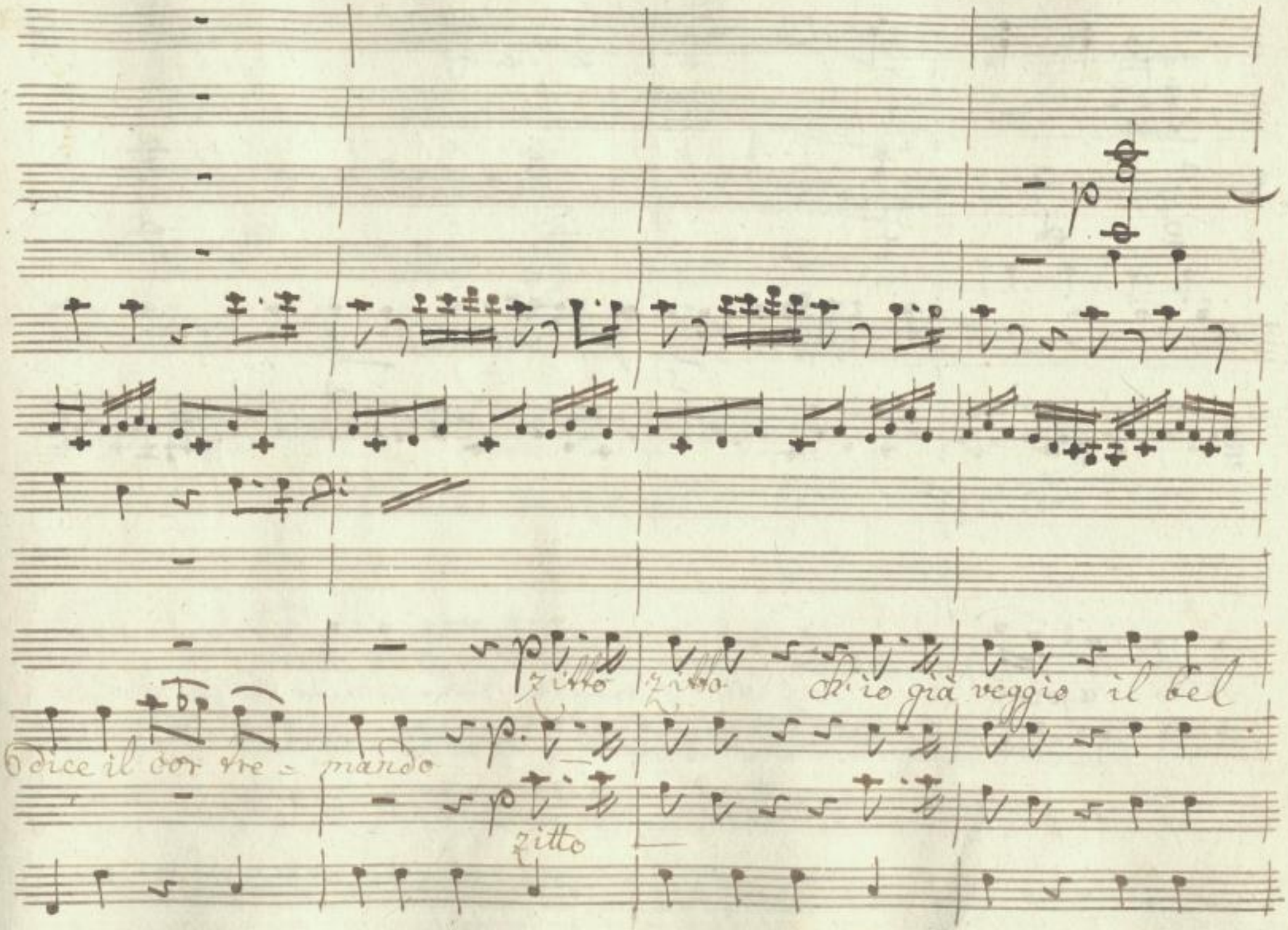

SLUB
Wir führen Wissen.
http://di... Semperoper Dresden
gefördert von der Deutschen Forschungsgemeinschaft
DFG

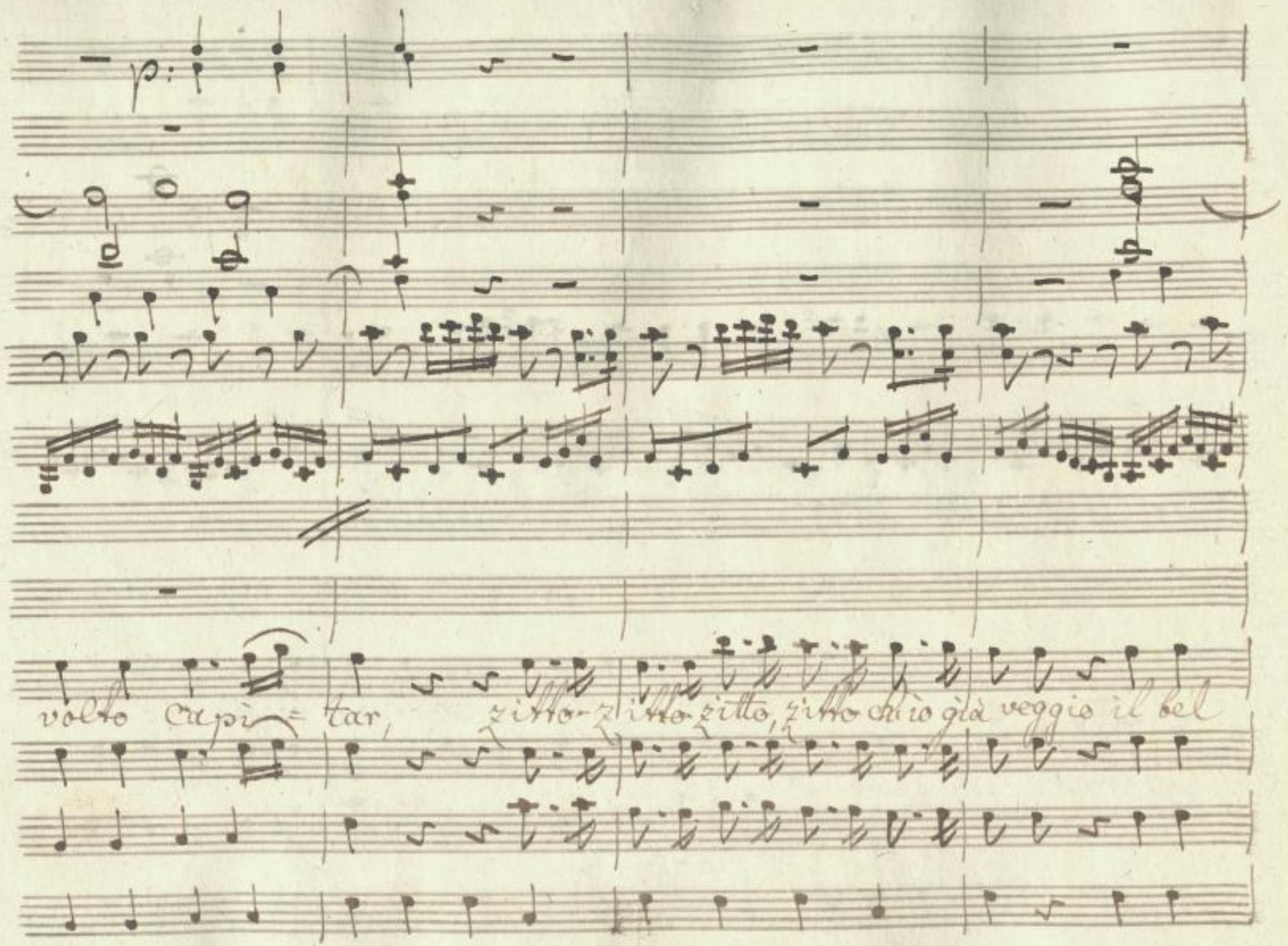

SLUB
Wir führen Wissen.
http://di... Semperoper Dresden
Sempere/id/379760622/809
gefördert von der Deutschen Forschungsgemeinschaft
DFG

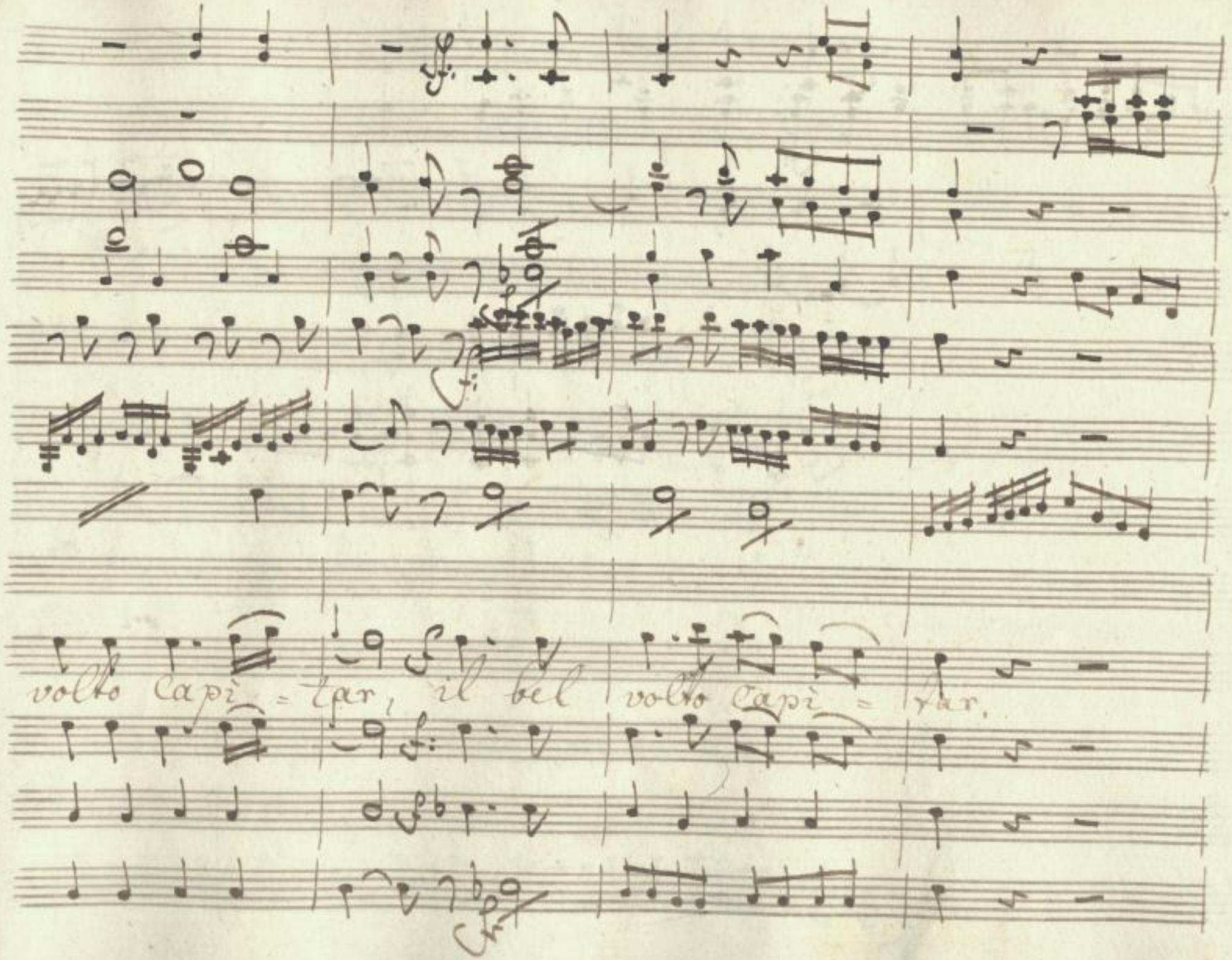

SLUB
Wir führen Wissen.
http://di... Semperoper Dresden
gefördert von der Deutschen Forschungsgemeinschaft
DFG

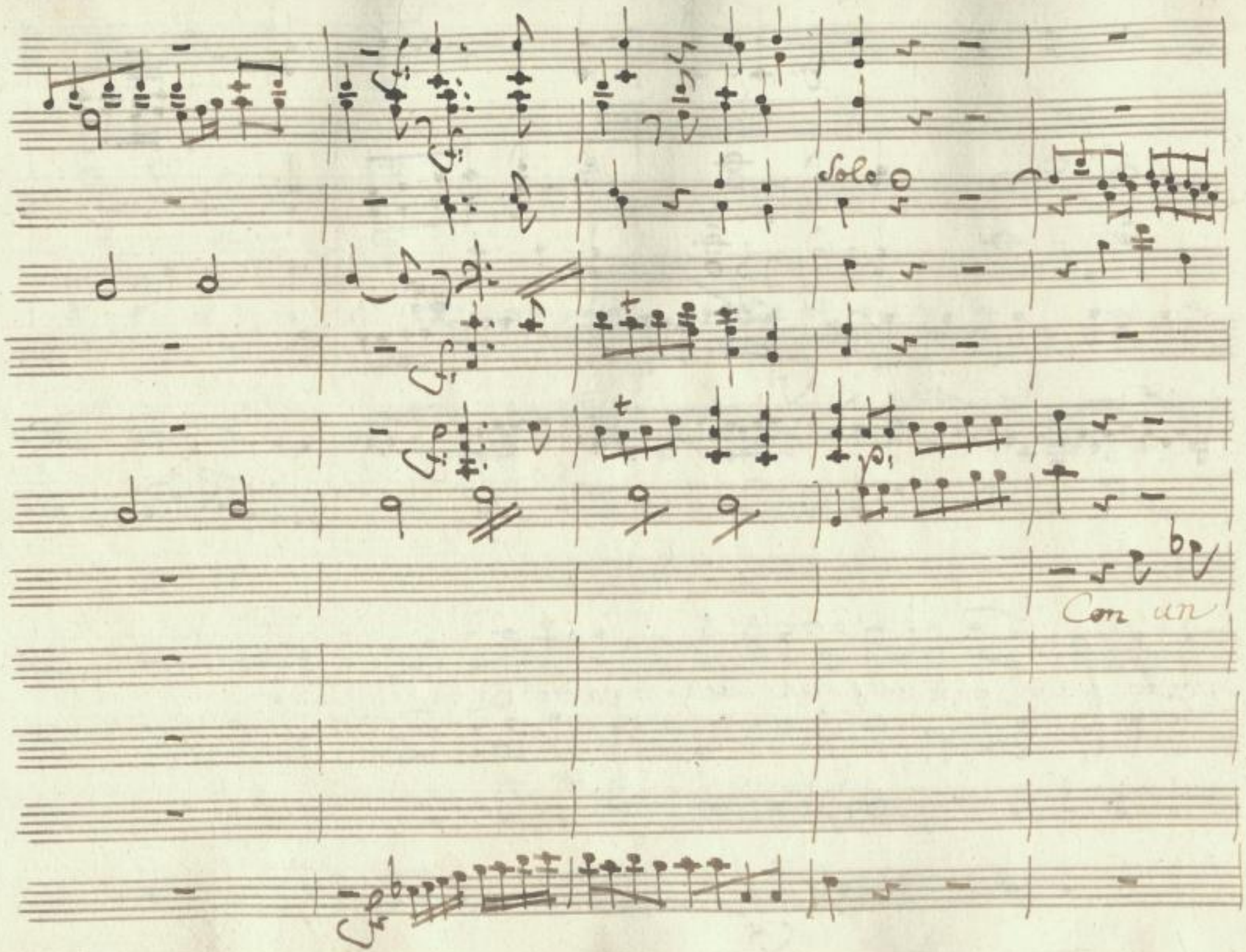

SLUB
Wir führen Wissen.
http://di... Semperoper Dresden
gefördert von der Deutschen Forschungsgemeinschaft
DFG

cura si ri = denta con un ciel si lieto, e chiaro; perche

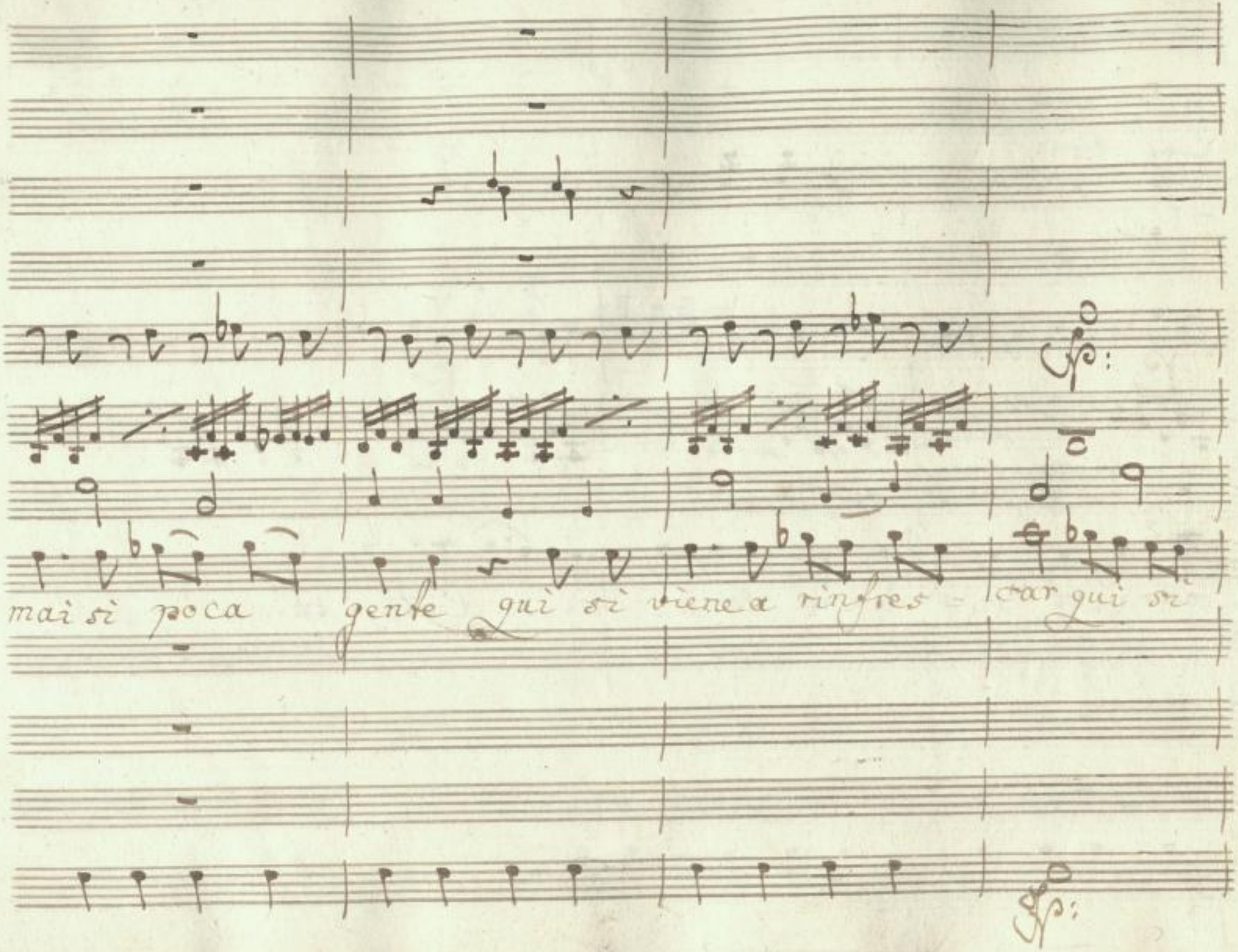

SLUB
Wir führen Wissen.
http://di... Semperoper Dresden
Sammelobjekt 079760622/813
gefördert von der Deutschen Forschungsgemeinschaft
DFG

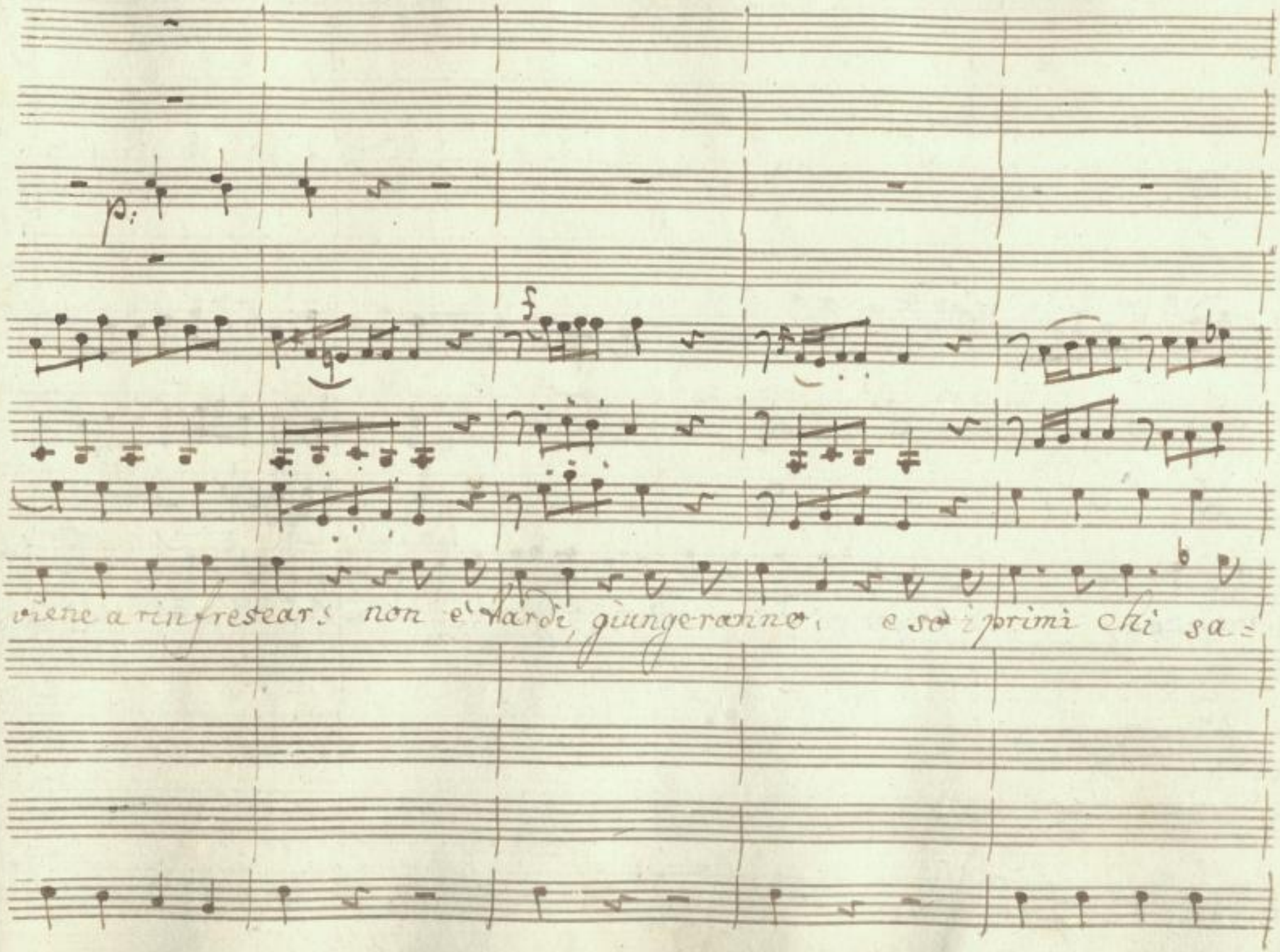

SLUB
Wir führen Wissen.
http://di... Semperoper Dresden
gefördert von der Deutschen Forschungsgemeinschaft
DFG

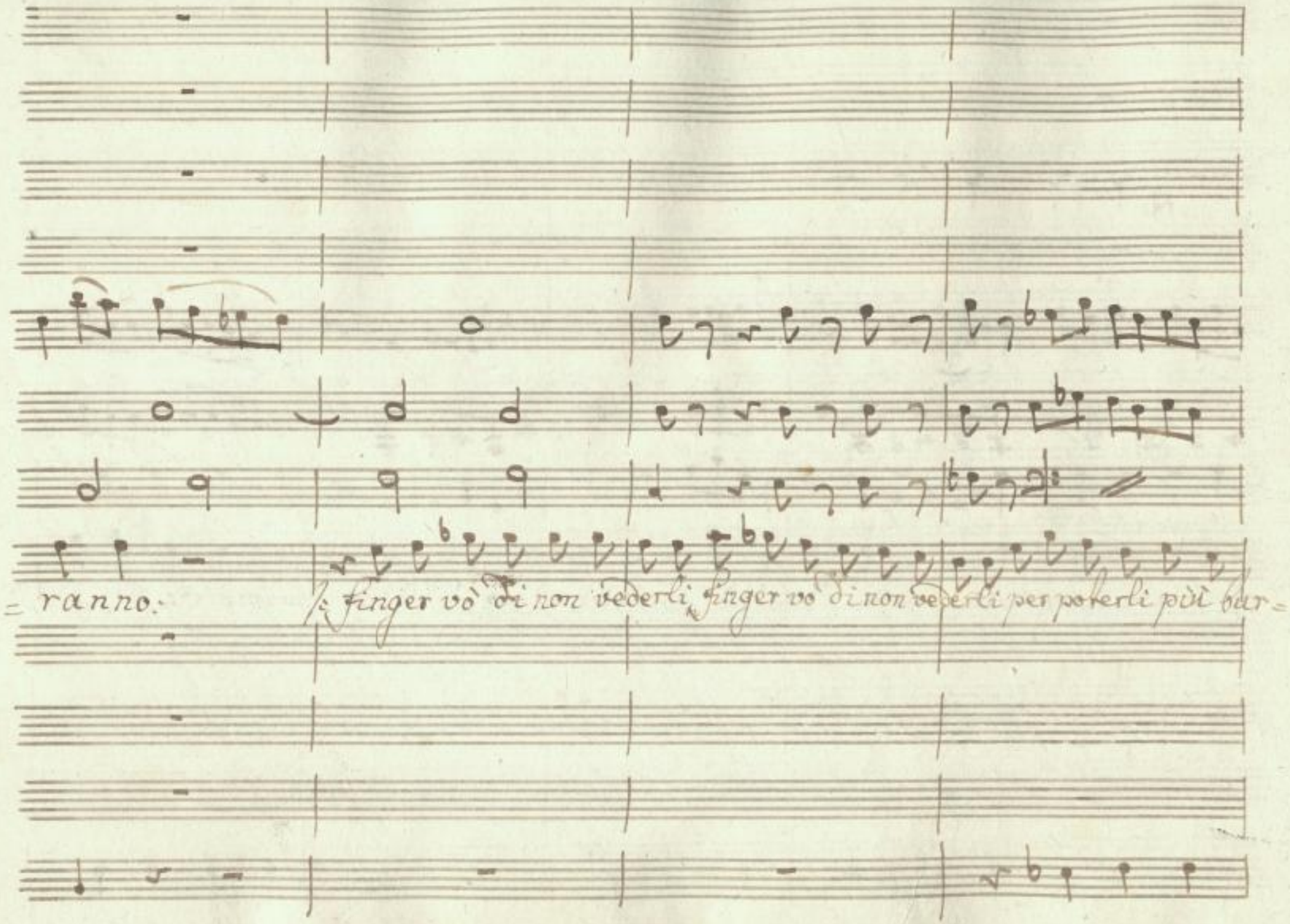

SLUB
Wir führen Wissen.
http://di... Semperoper Dresden
...79760622/815
gefördert von der Deutschen Forschungsgemeinschaft
DFG

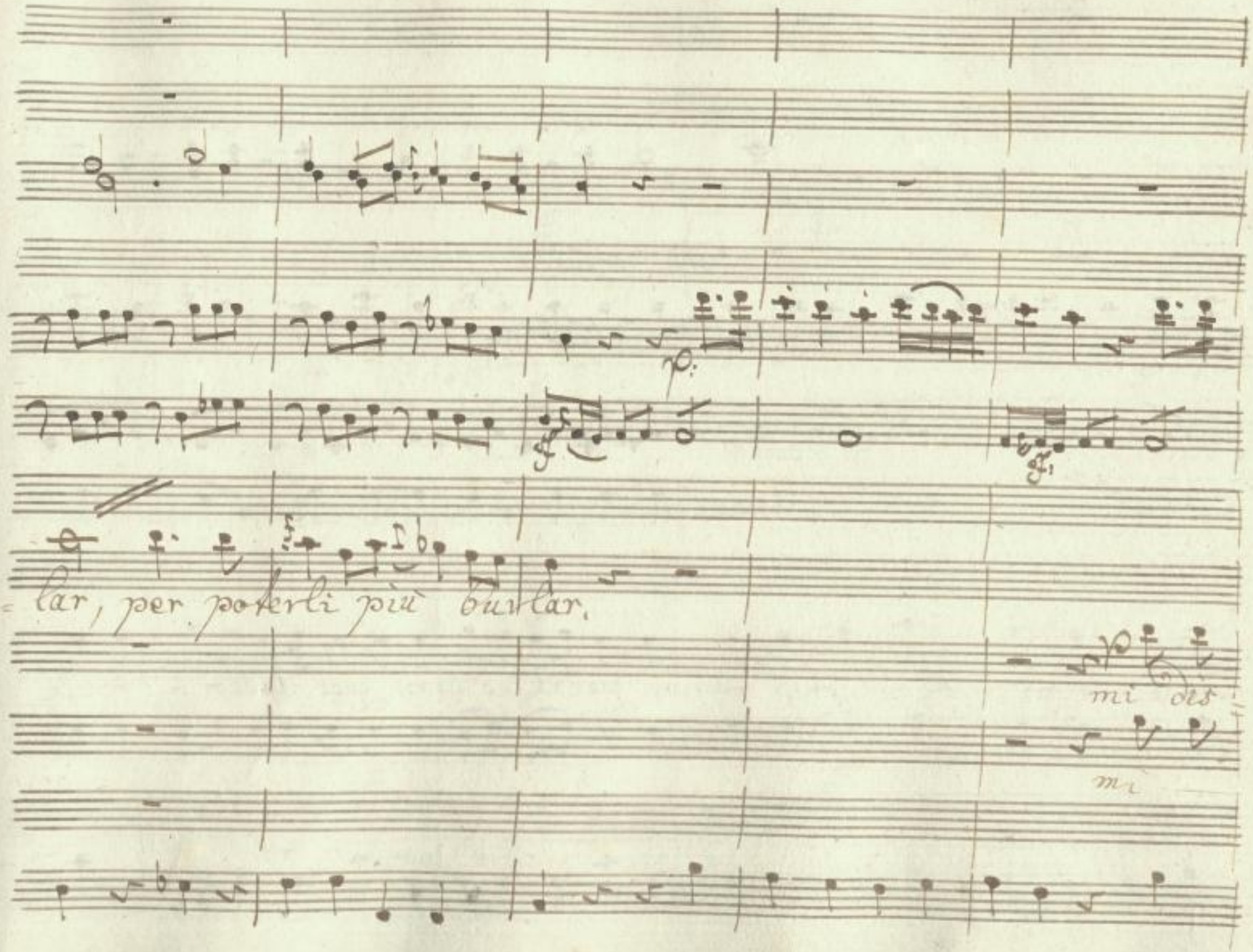

SLUB
Wir führen Wissen.
http://di... Semperoper Dresden
gefördert von der Deutschen Forschungsgemeinschaft
DFG

piace, che mi osserva quel bagian quel secca-tore quel secca-tore

vò provar colla proterva della polvere il va=

SLUB
Wir führen Wissen.
http://di... Semperoper Dresden
...79760622/818
gefördert von der Deutschen Forschungsgemeinschaft
DFG

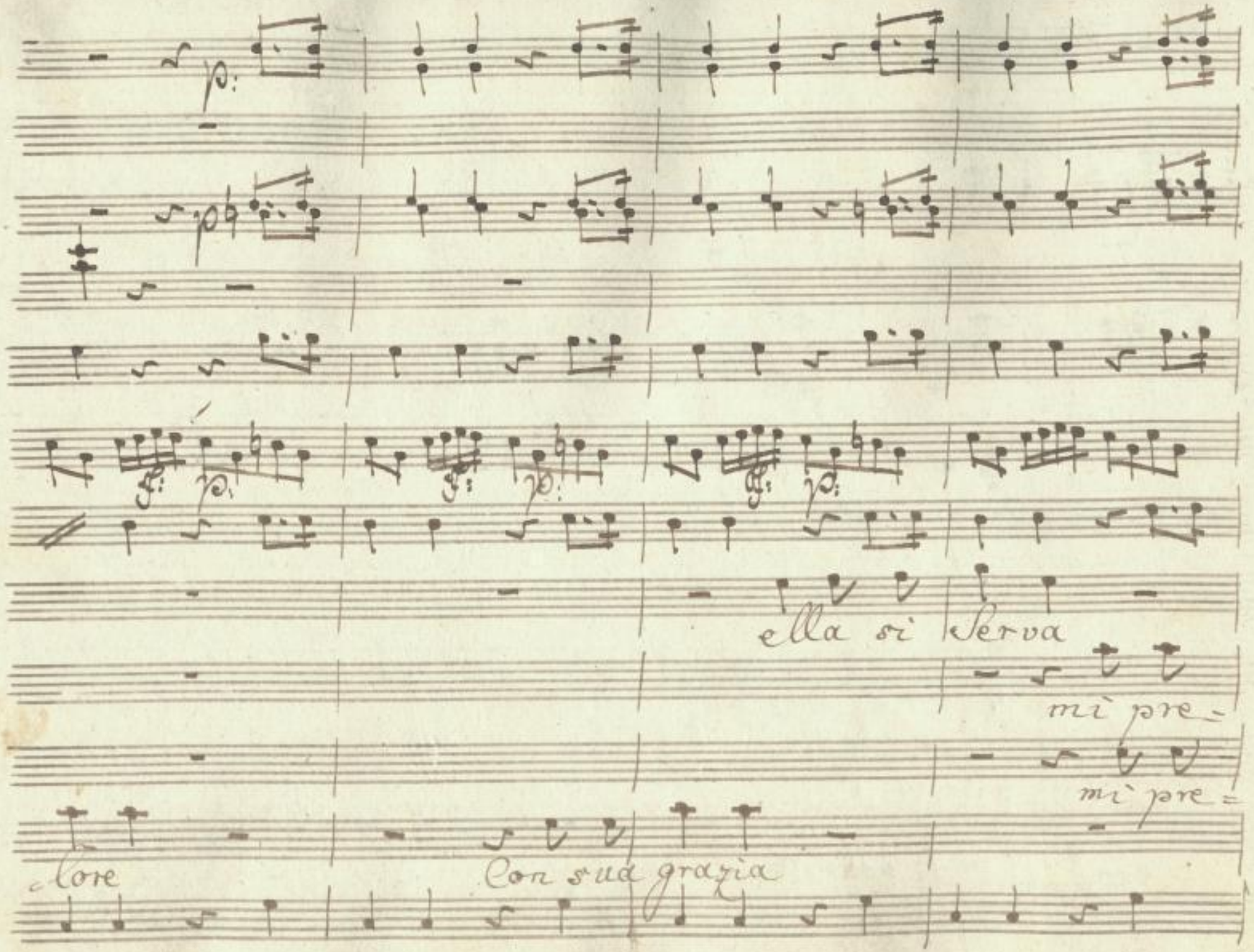

SLUB
Wir führen Wissen.
http://di... Semperoper Dresden
Sempervoper
Dresden
gefördert von der
Deutschen Forschungsgemeinschaft
DFG

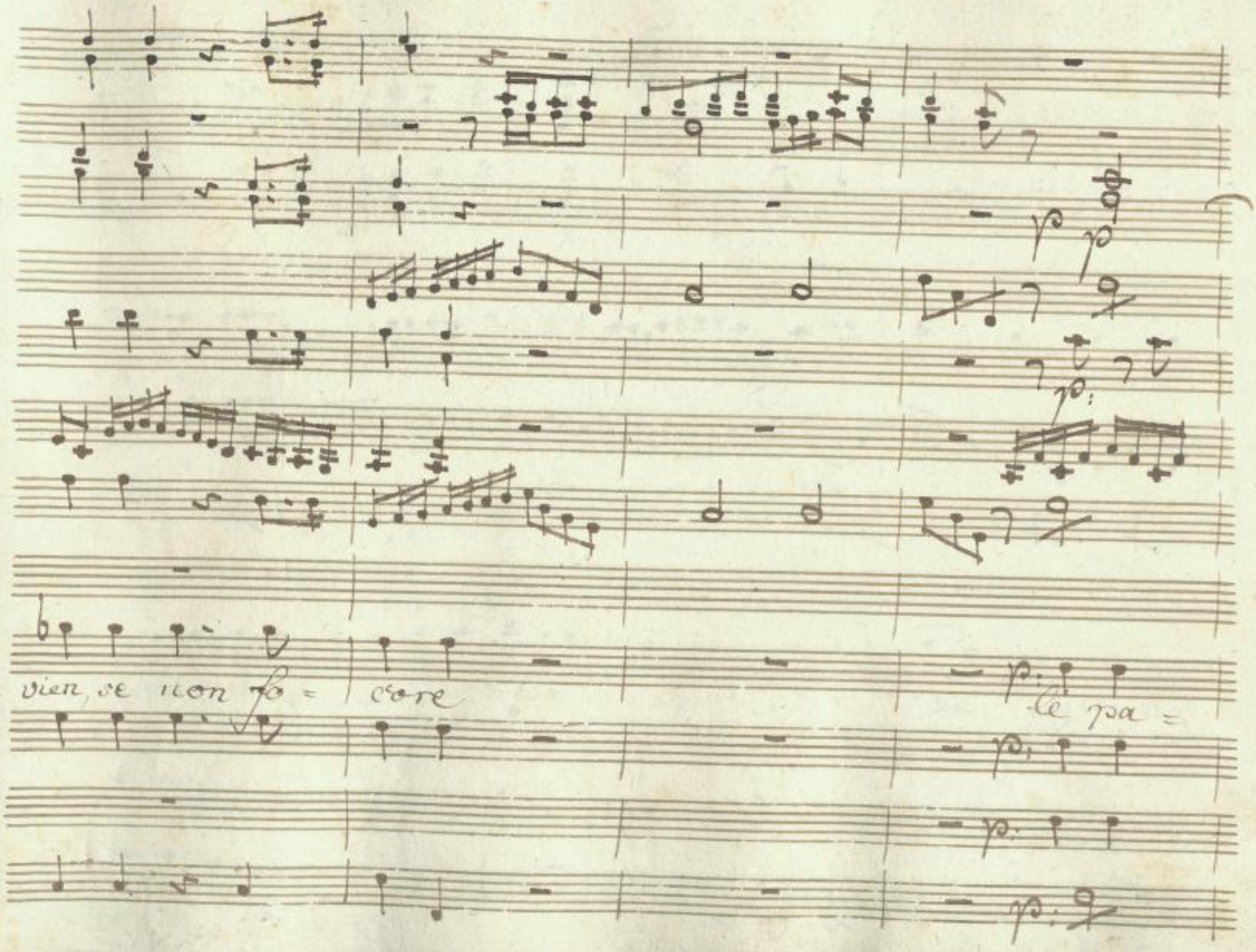

SLUB
Wir führen Wissen.
http://di... 079760622/820
Semperoper
Dresden
gefördert von der
Deutschen Forschungsgemeinschaft
DFG

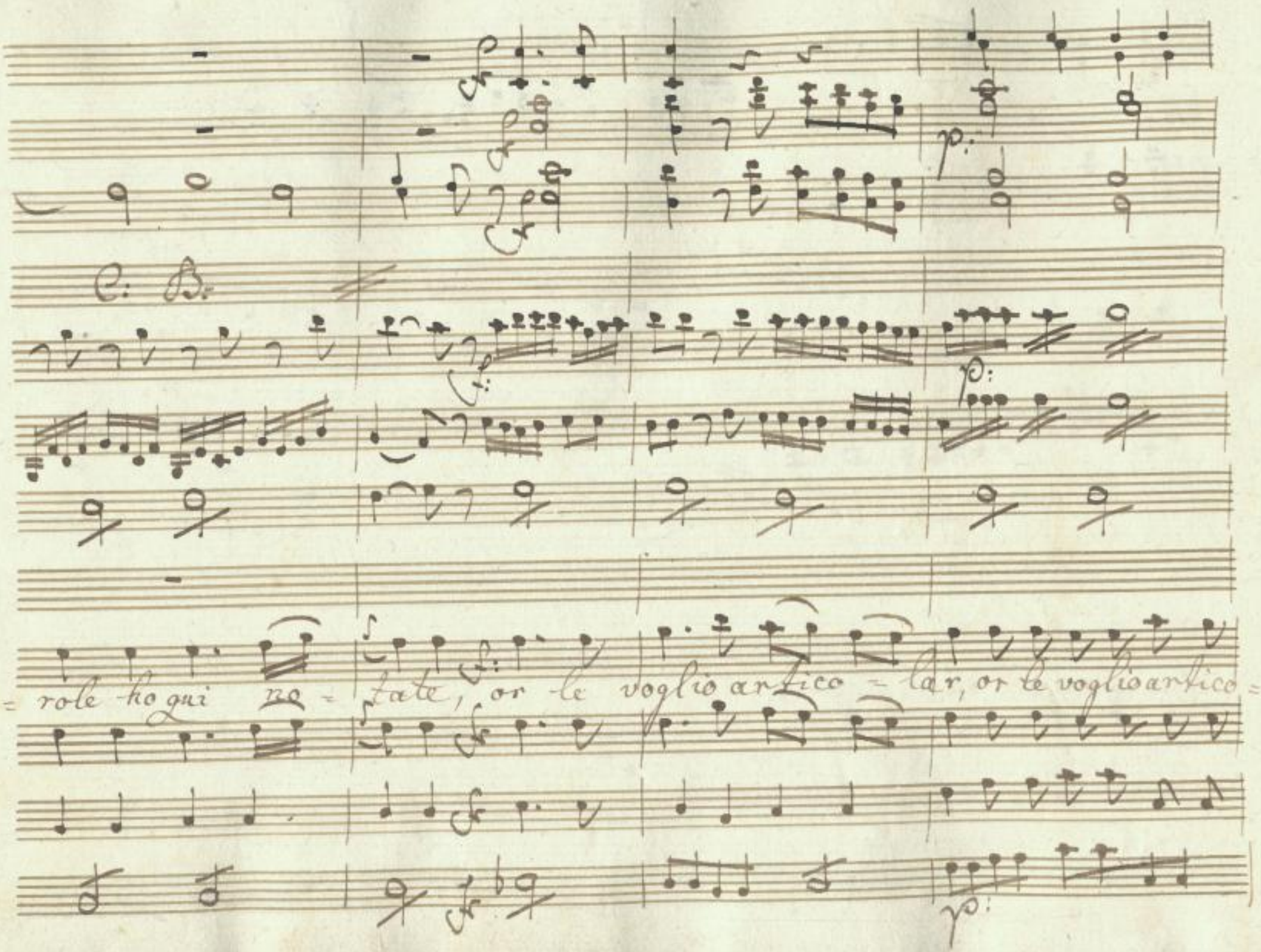

SLUB
Wir führen Wissen.
http://di... Semperoper Dresden
...79760622/821
gefördert von der Deutschen Forschungsgemeinschaft
DFG

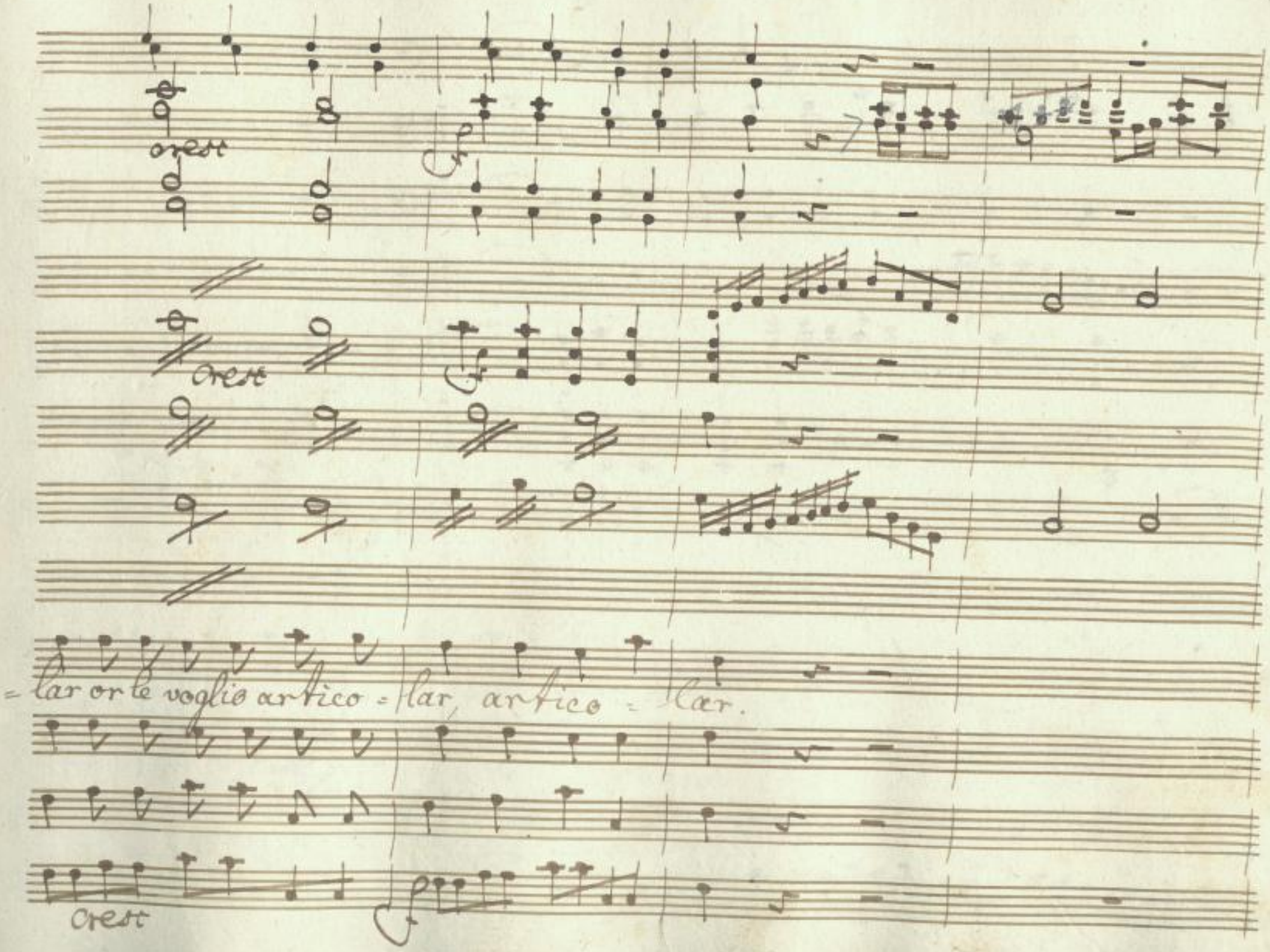

SLUB
Wir führen Wissen.
http://di... Semperoper Dresden
gefördert von der Deutschen Forschungsgemeinschaft
DFG

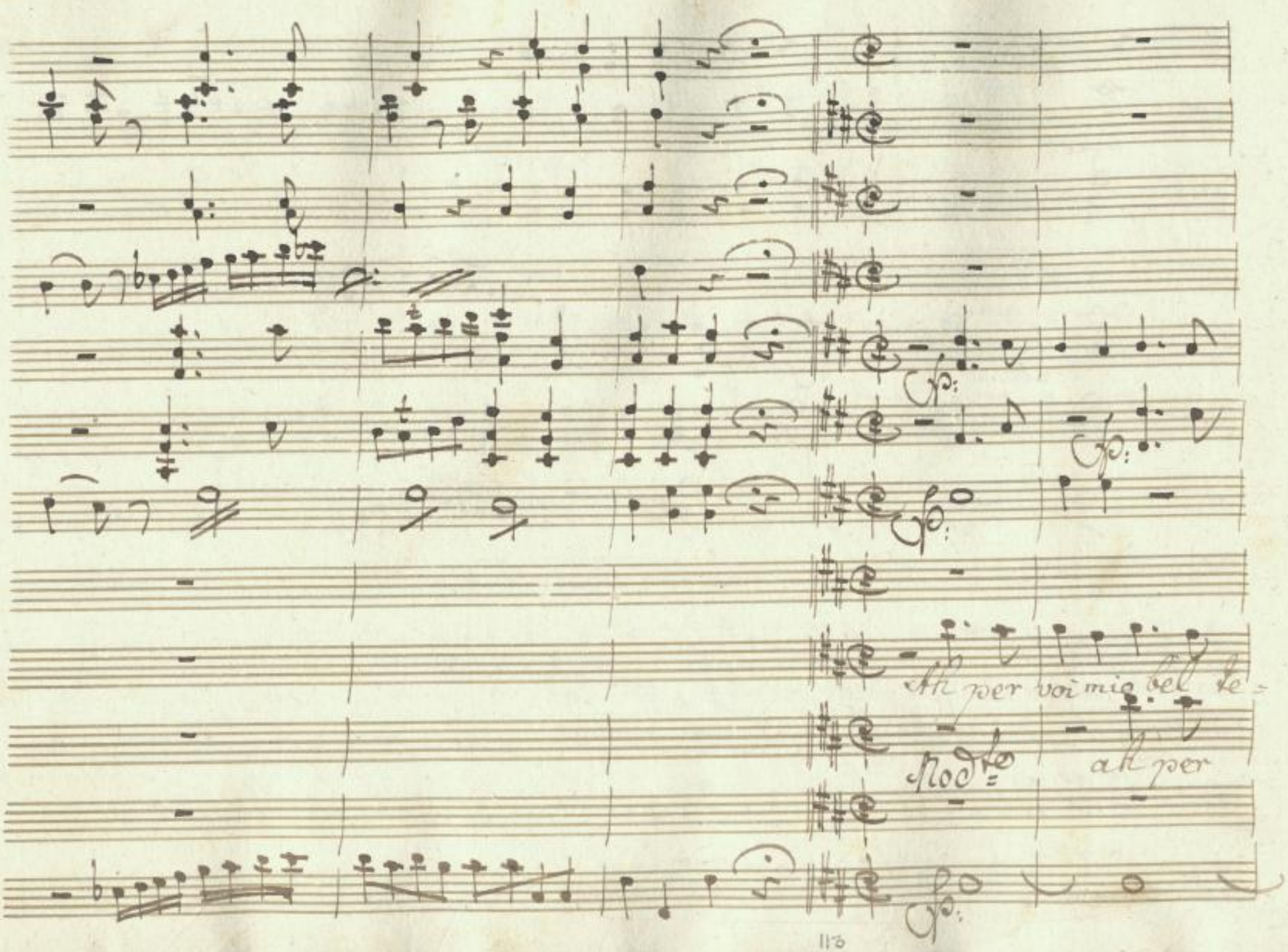

SLUB
Wir führen Wissen.
http://di... Semperoper Dresden
gefördert von der Deutschen Forschungsgemeinschaft
DFG

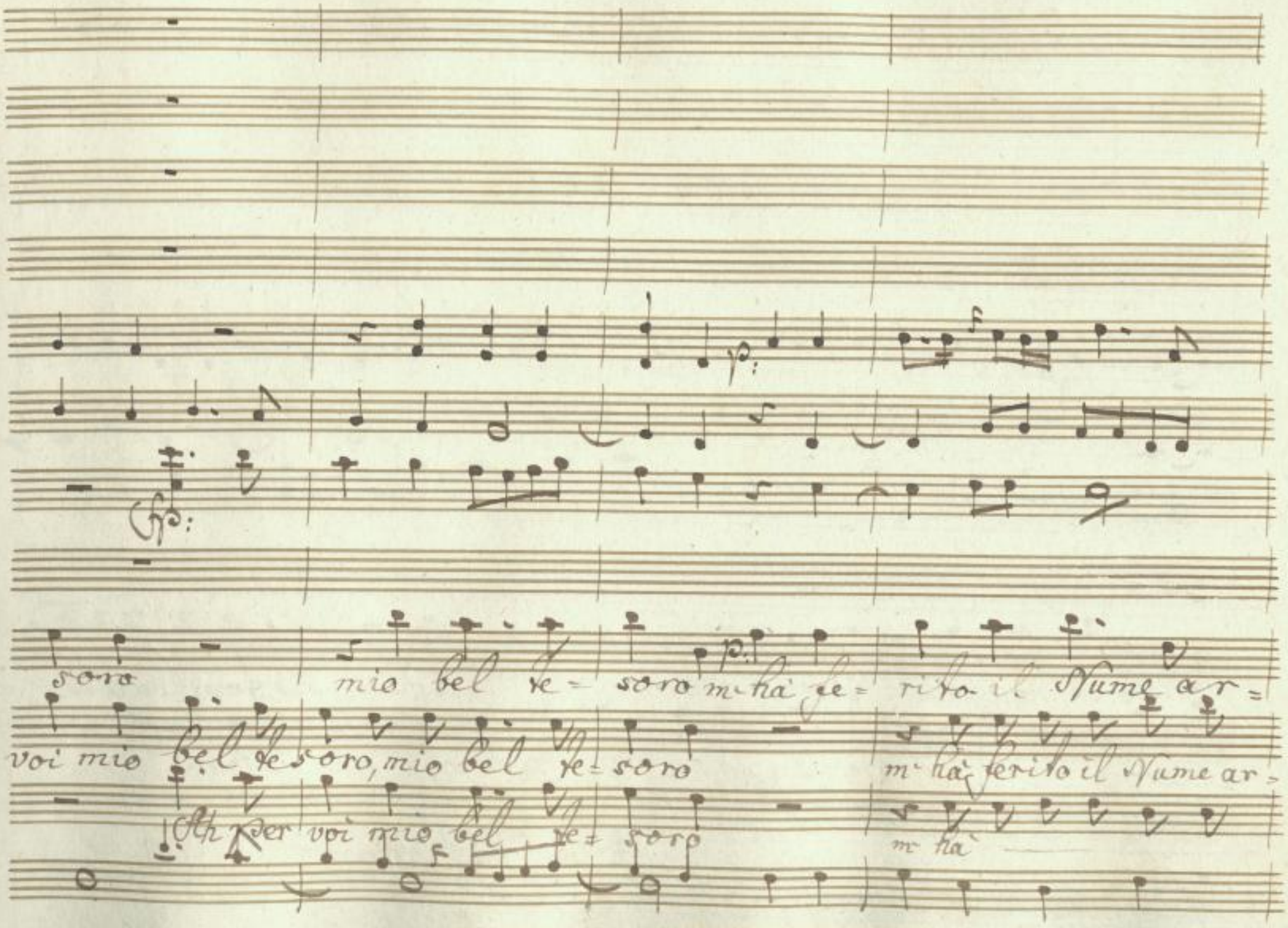

SLUB Wir führen Wissen.
http://dig... Semperoper Dresden
gefördert von der Deutschen Forschungsgemeinschaft DFG

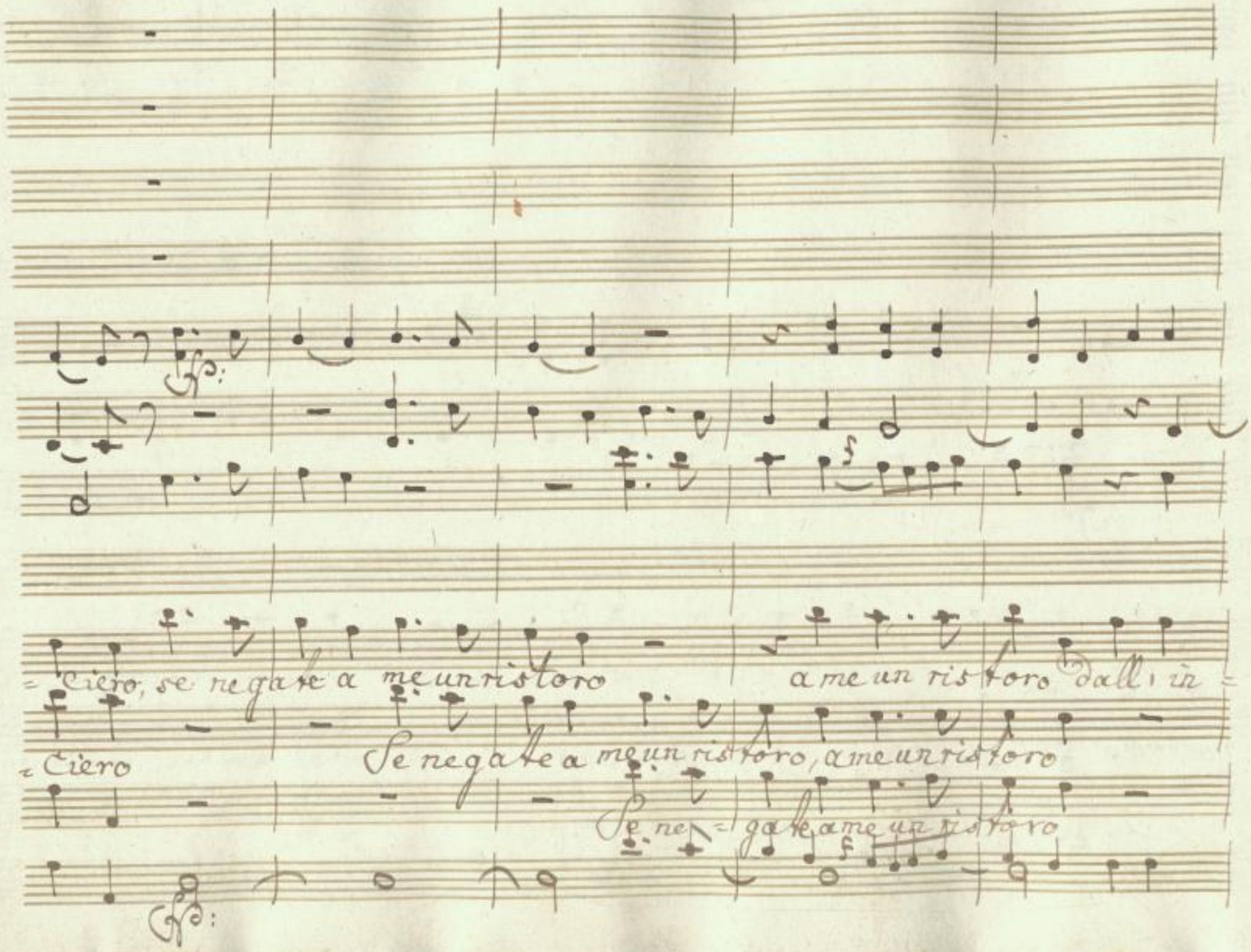

SLUB Wir führen Wissen.
http://di... Semperoper Dresden
gefördert von der Deutschen Forschungsgemeinschaft DFG

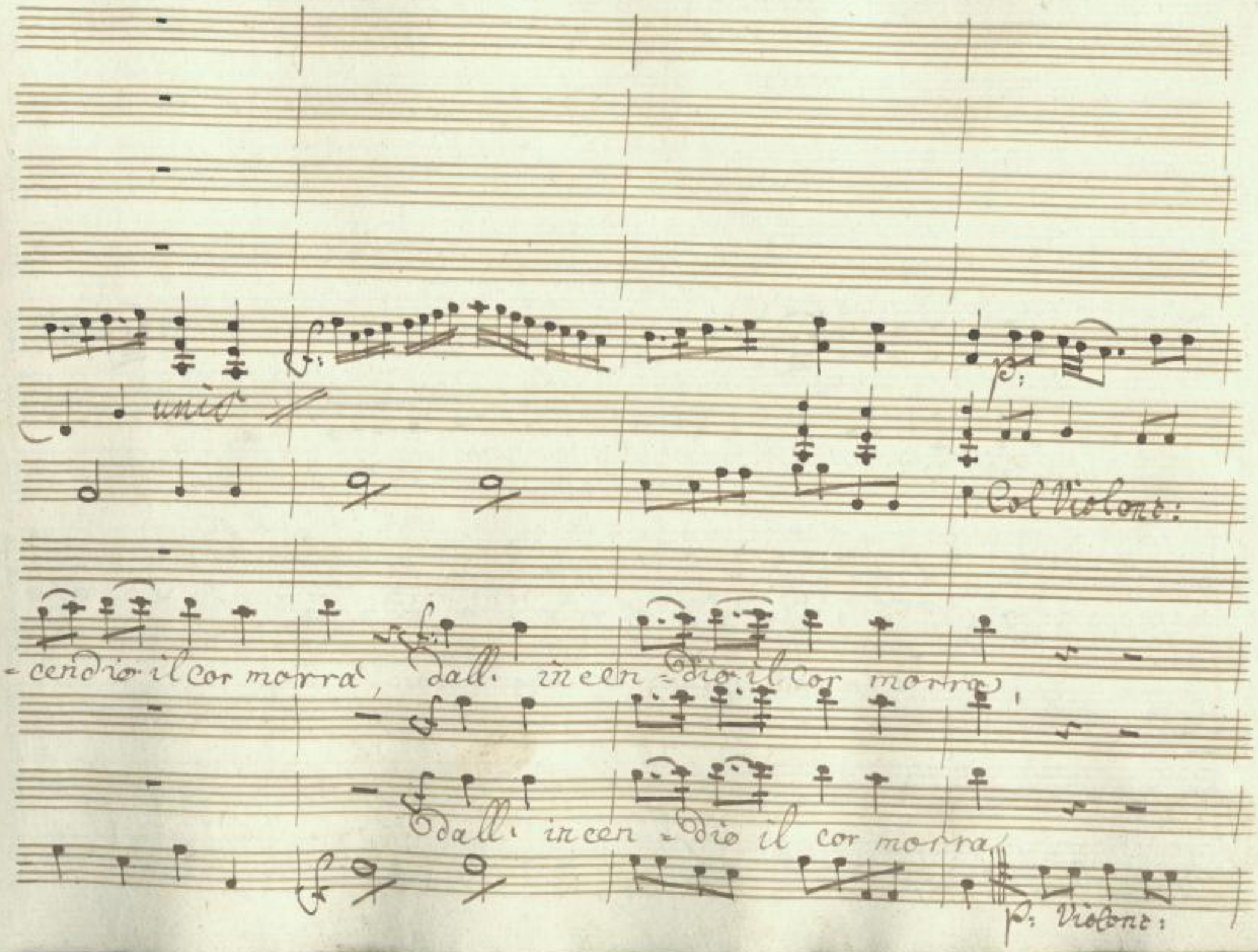

SLUB
Wir führen Wissen.
http://di... Sempereper Dresden
...079760622/826
gefördert von der Deutschen Forschungsgemeinschaft
DFG

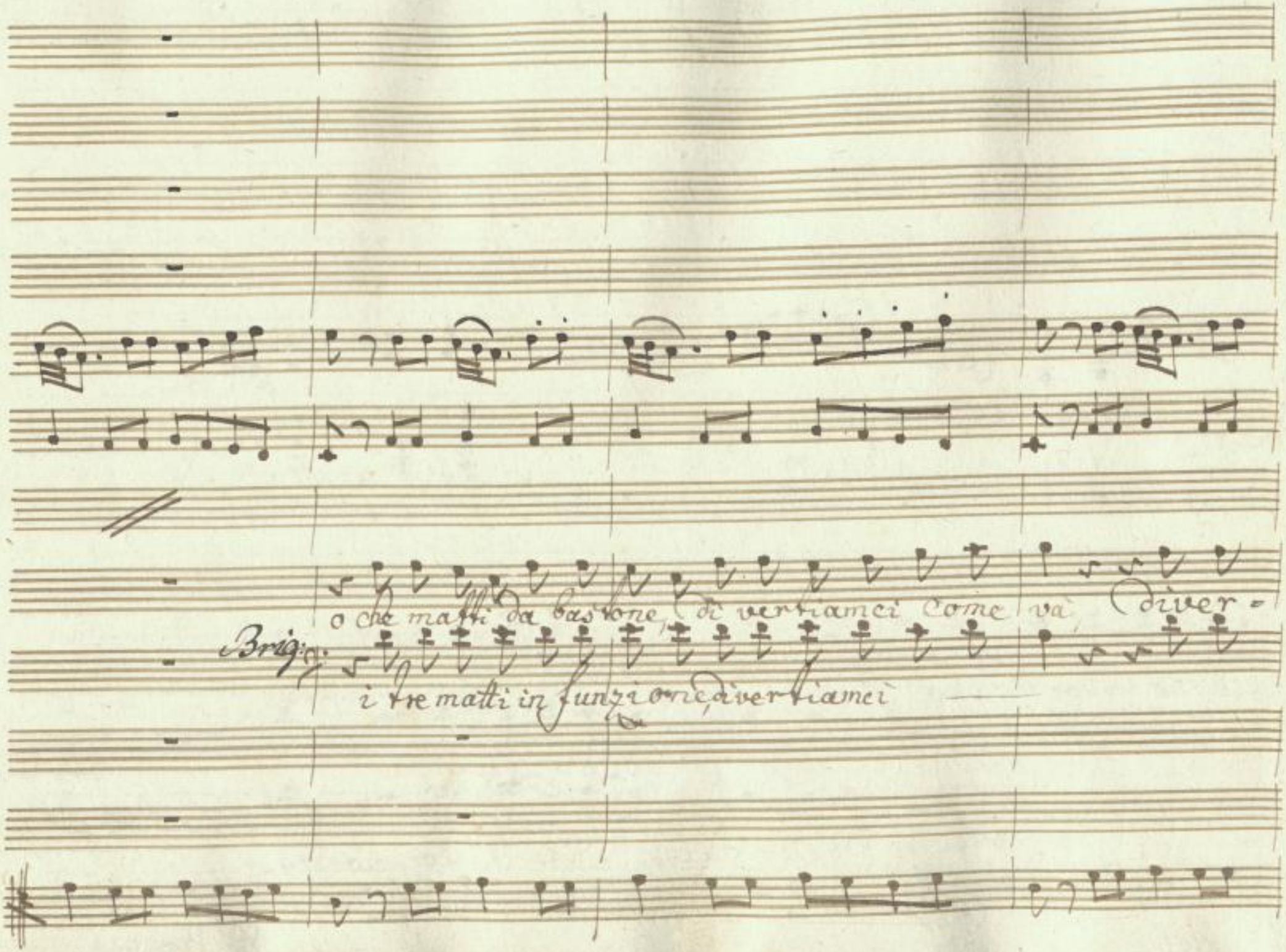

SLUB
Wir führen Wissen.
http://di... Semperoper Dresden
Sempere/id/079760622/827
gefördert von der Deutschen Forschungsgemeinschaft
DFG

tiamci, divertiamci Come va, o che matti da bastone o che matti da bas=

va i tre matti in funzione (diver=

SLUB
Wir führen Wissen.
http://di... Semperoper Dresden
...79760622/828
gefördert von der Deutschen Forschungsgemeinschaft DFG

=tone divertiamci Come và diver=tiamci, divertiamci Come

tiamci, divertiamci Come và, i tre matti in fun=zione, divertiamci Come

SLUB
Wir führen Wissen.
http://di... Semperoper Dresden
gefördert von der Deutschen Forschungsgemeinschaft
DFG

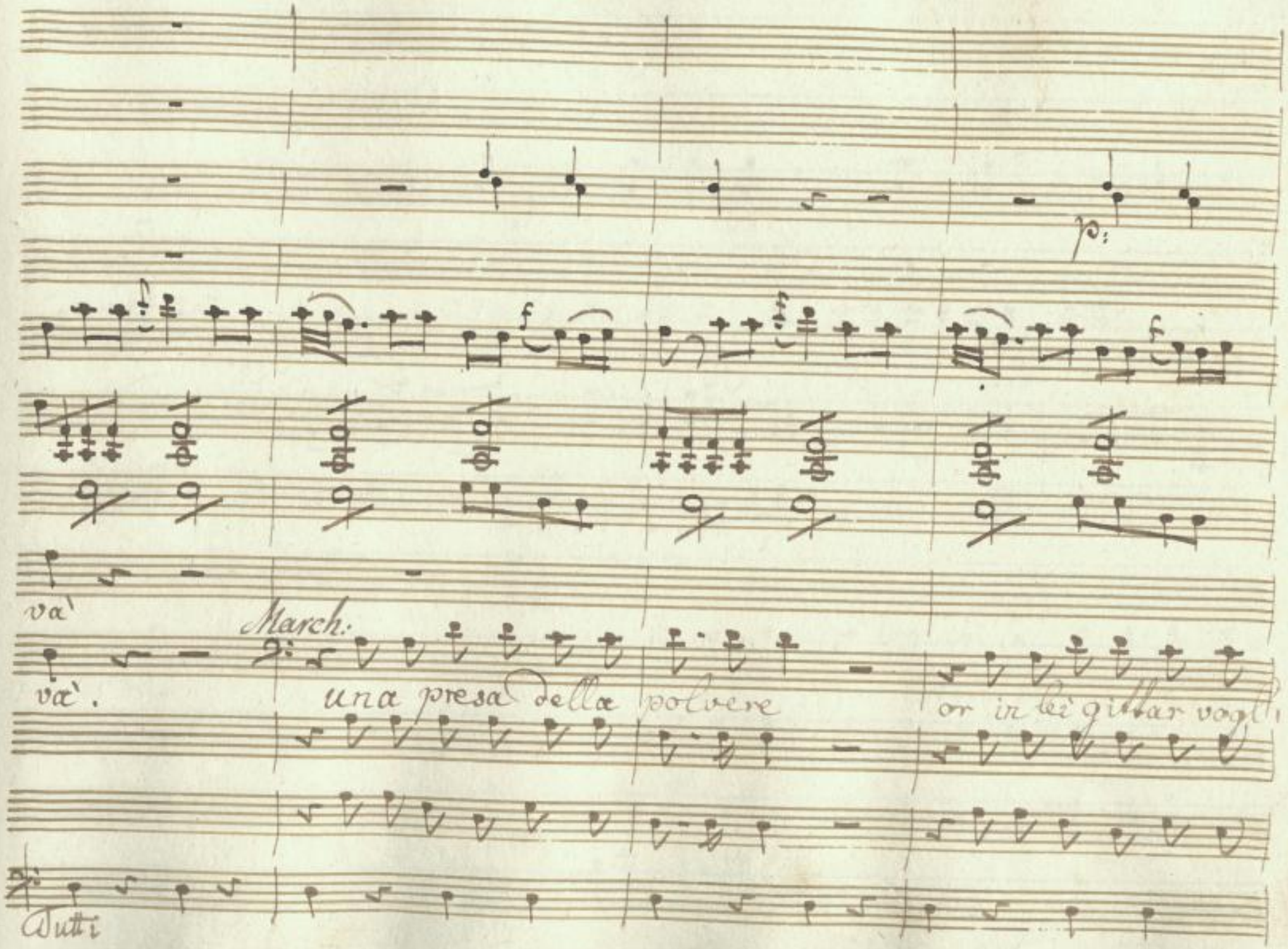

SLUB
Wir führen Wissen.
http://di... Sempereper
Dresden
gefördert von der
Deutschen Forschungsgemeinschaft
DFG

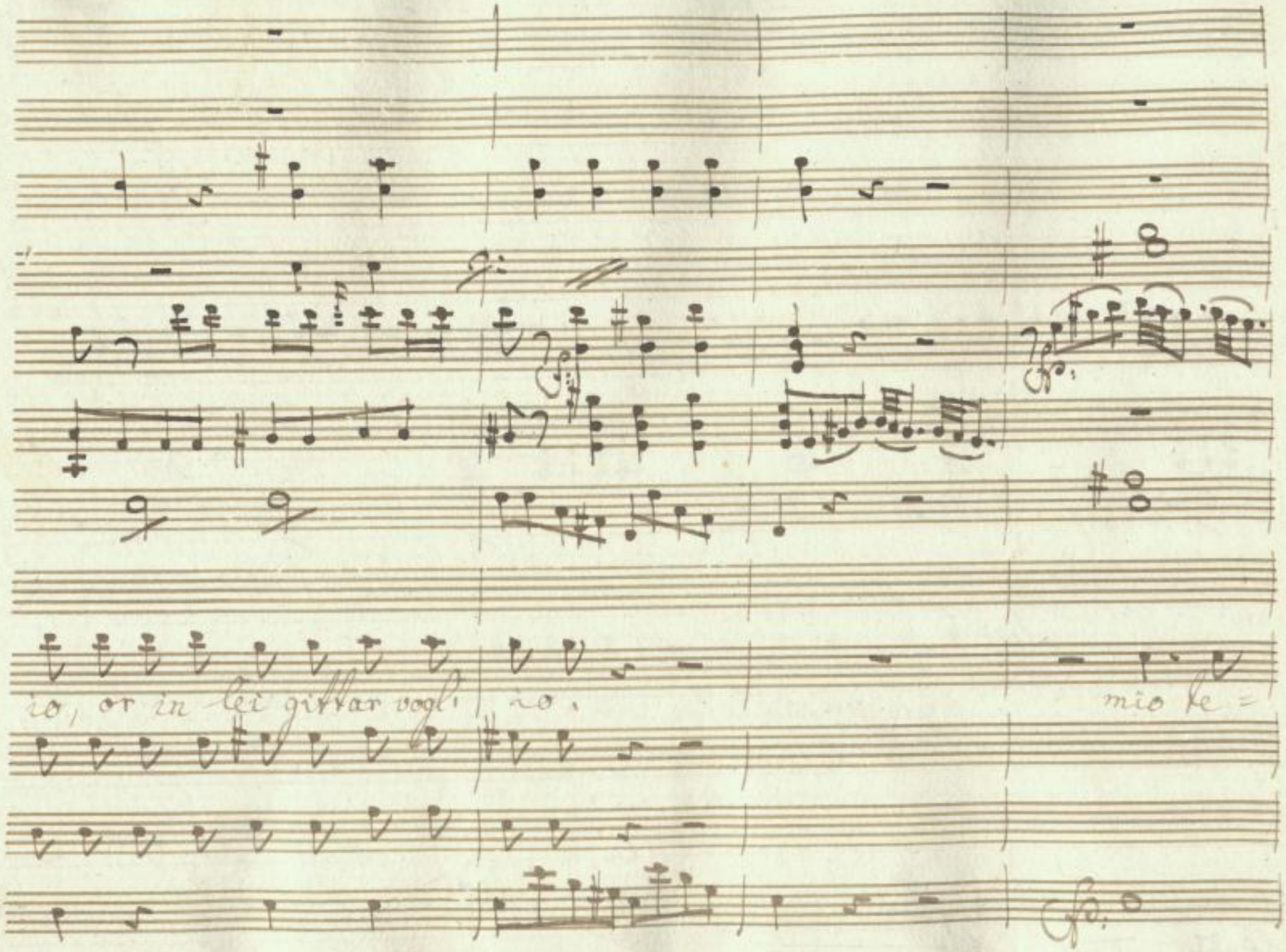

SLUB
Wir führen Wissen.
http://di... Semperoper Dresden
Sachsen/id/079760622/831
gefördert von der Deutschen Forschungsgemeinschaft
DFG

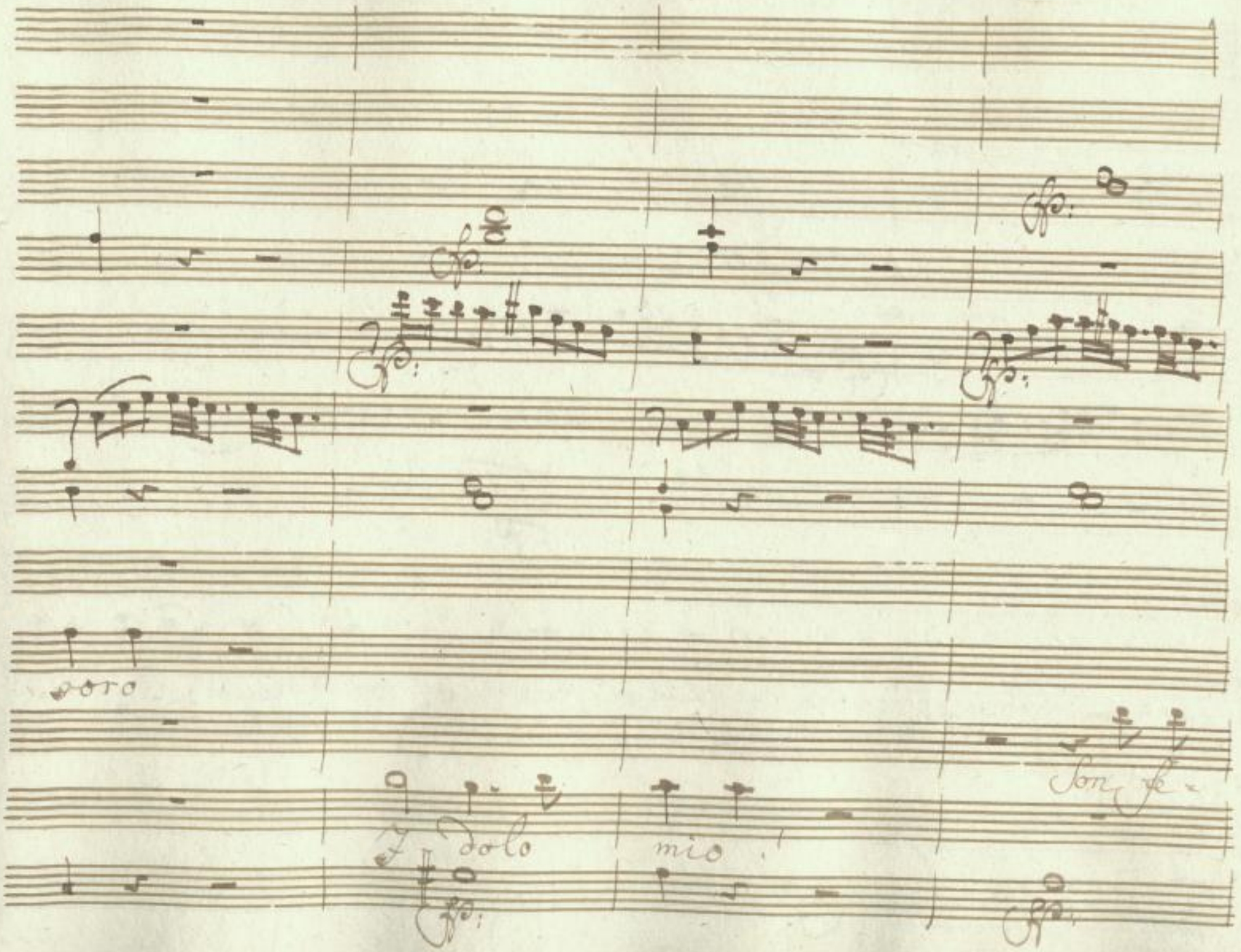

SLUB
Wir führen Wissen.
http://di... Semperoper Dresden
...79760622/832
gefördert von der Deutschen Forschungsgemeinschaft
DFG

incene = rito, il bel- labbro hò a fè col

= rito

ciglio

naso

SLUB
Wir führen Wissen.
http://di... Semperoper Dresden
...979760622/833
gefördert von der Deutschen Forschungsgemeinschaft
DFG

-pito il bel labbro hò affè colpito e l'effetto or ben vedrò e l'ef-

ciglio

naso

SLUB
Wir führen Wissen.
http://di... Semperoper Dresden
Sachsen/id/379760622/834
gefördert von der Deutschen Forschungsgemeinschaft
DFG

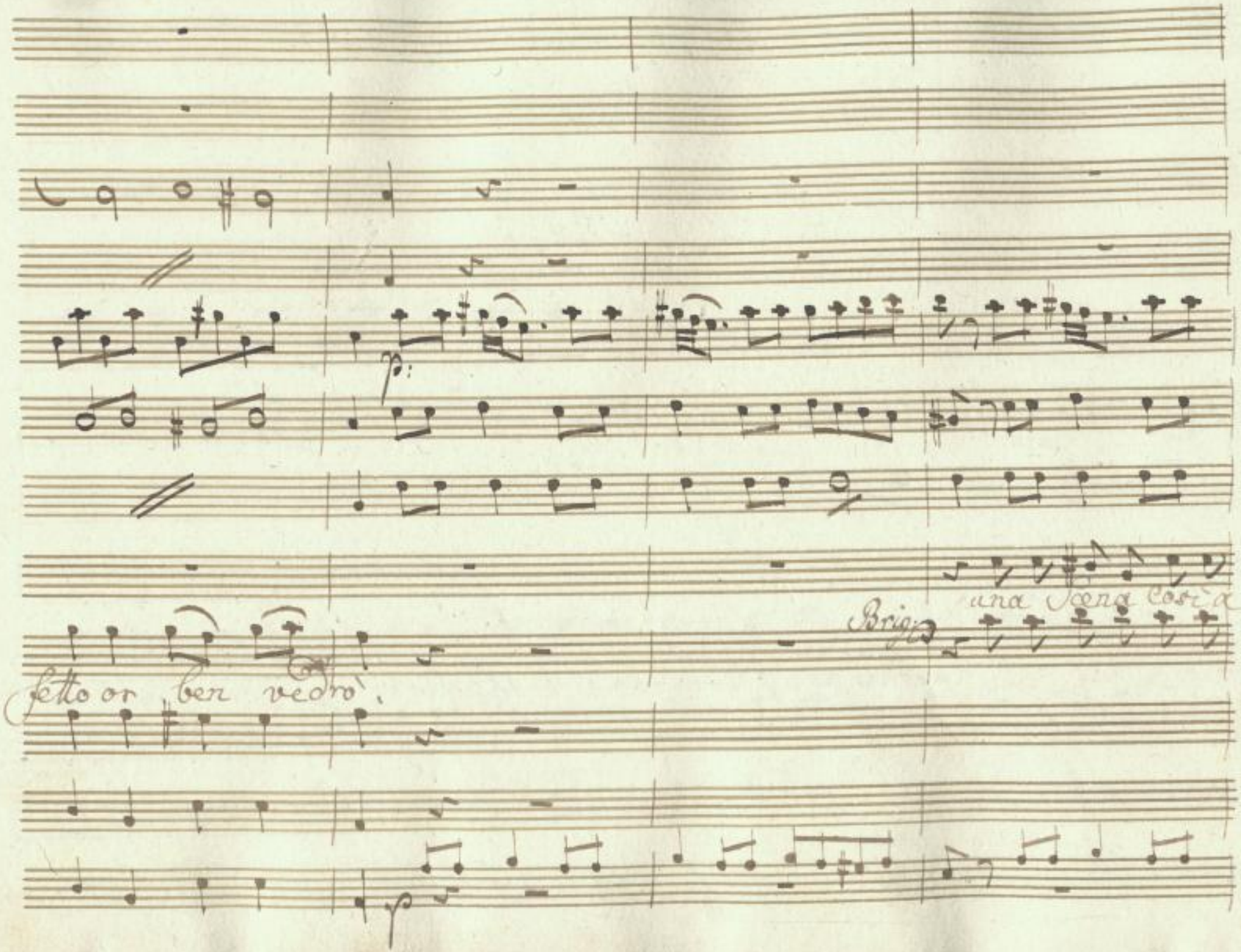

SLUB
Wir führen Wissen.
http://di... Semperoper Dresden
...79760622/835
gefördert von der Deutschen Forschungsgemeinschaft
DFG

me na quando mai s'imagi = nò quando mai, quando mai s'imaginò, una

SLUB
Wir führen Wissen.
http://di... Semperoper Dresden
...79760622/836
gefördert von der Deutschen Forschungsgemeinschaft
DFG

Scena Così amena una scena Così amena quando mai s'imagi=

una Scena Così amena quando mai quando mai s'imagi=

SLUB
Wir führen Wissen.
http://di... Semperoper Dresden
...79760622/837
gefördert von der Deutschen Forschungsgemeinschaft
DFG

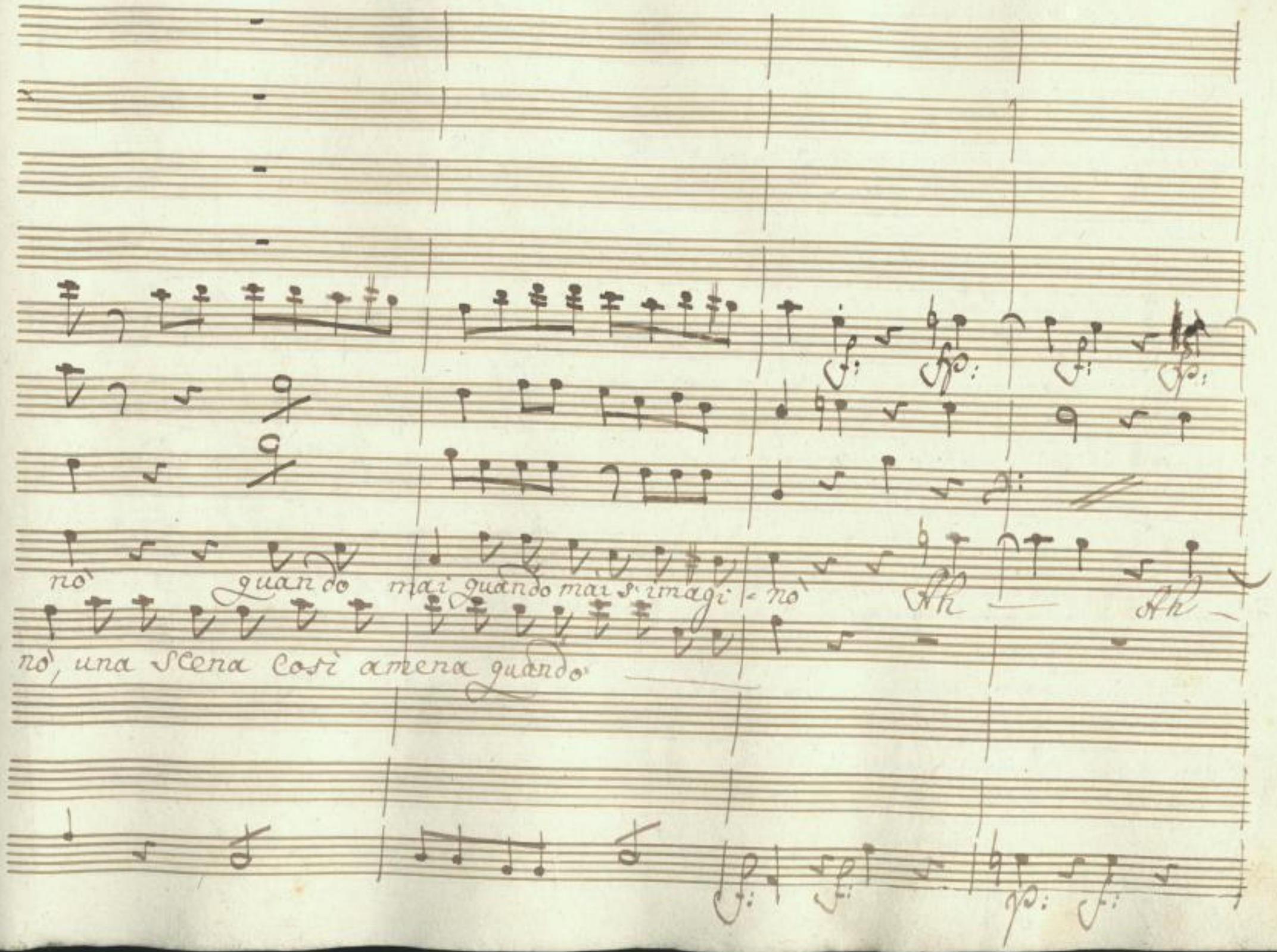

SLUB
Wir führen Wissen.
http://di... Semperoper Dresden
gefördert von der Deutschen Forschungsgemeinschaft
DFG

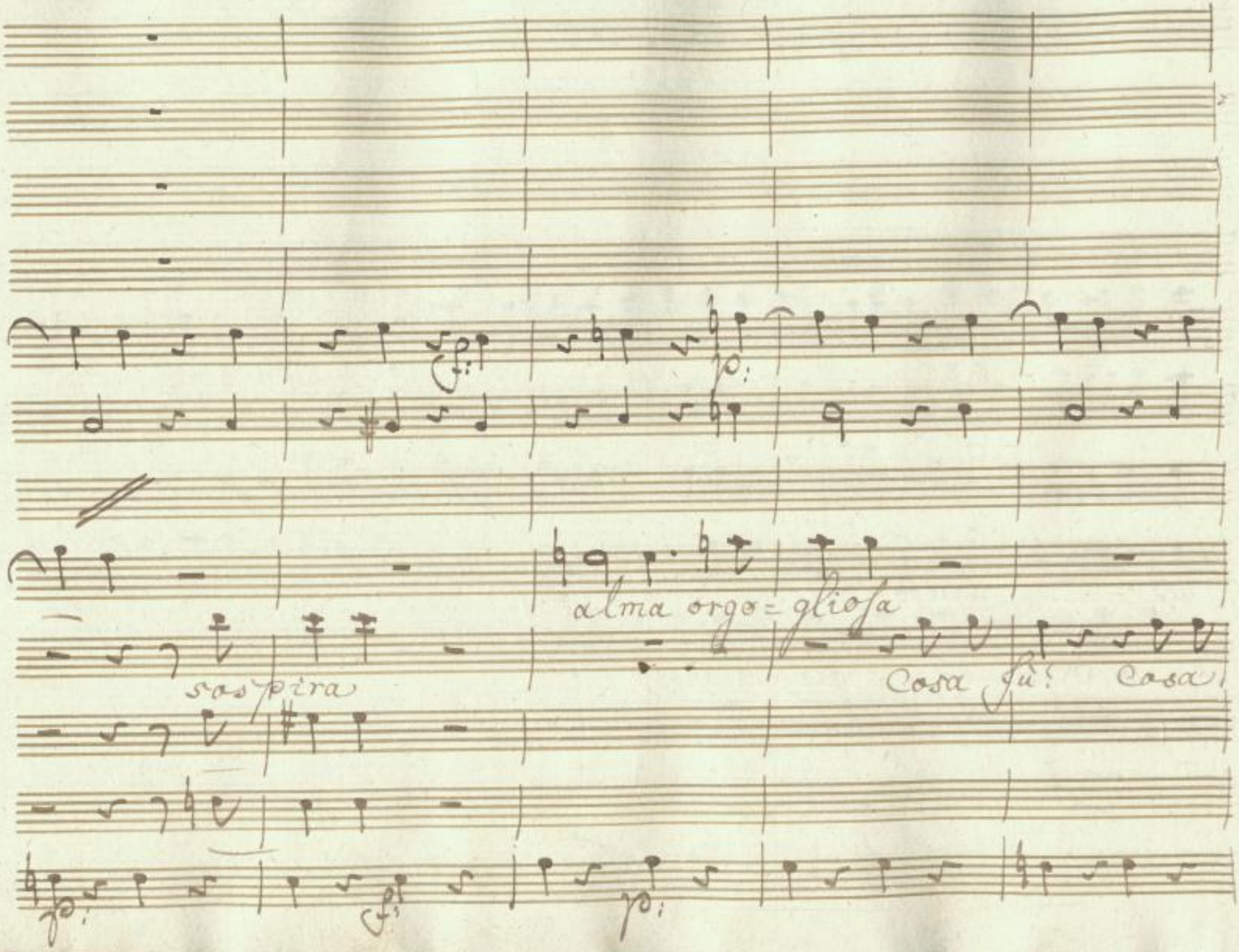

SLUB
Wir führen Wissen.
http://di... Sempereper
Dresden
gefördert von der
Deutschen Forschungsgemeinschaft
DFG

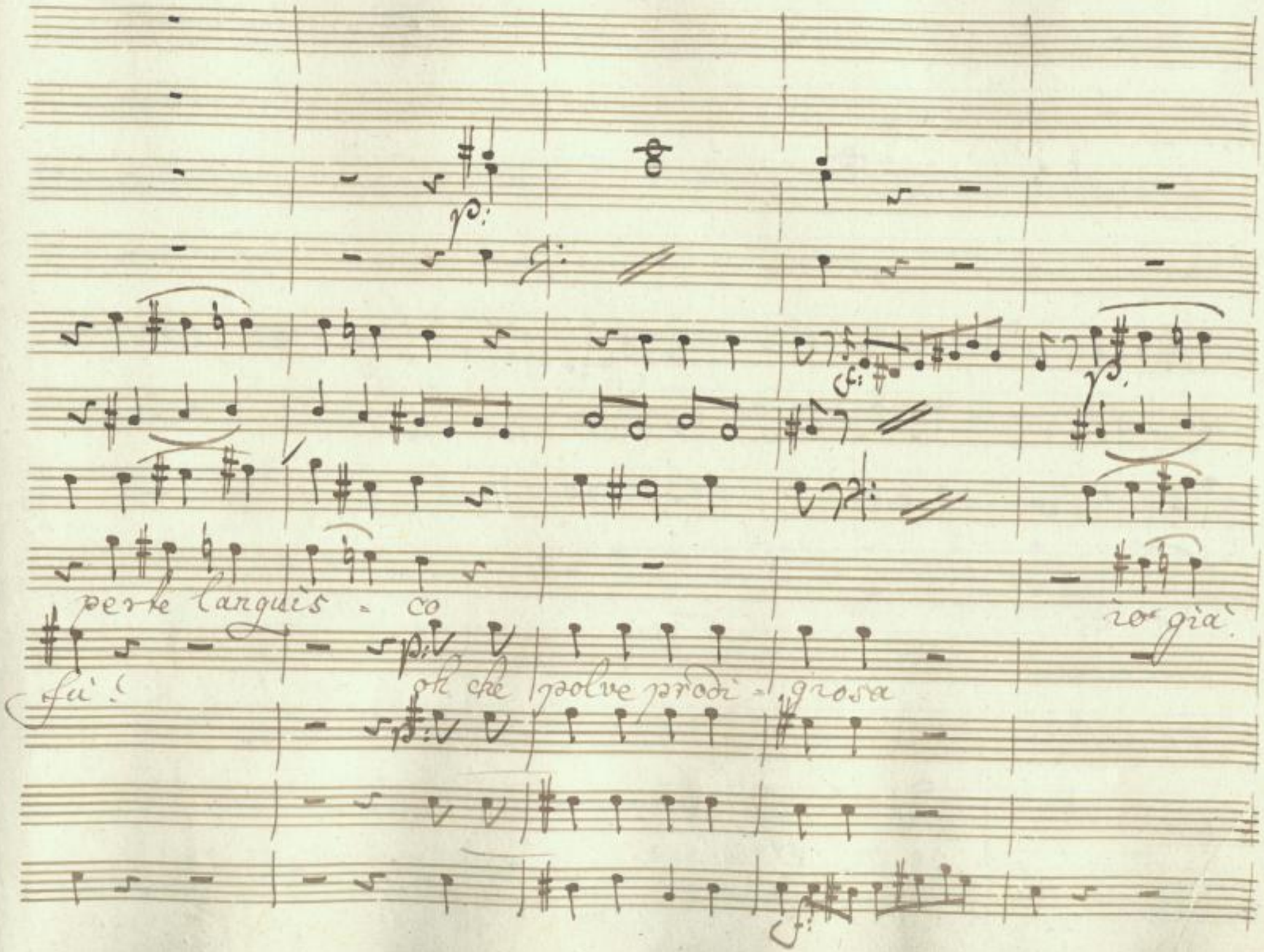

SLUB
Wir führen Wissen.
http://di... Semperoper Dresden
...079760622/840
gefördert von der Deutschen Forschungsgemeinschaft
DFG

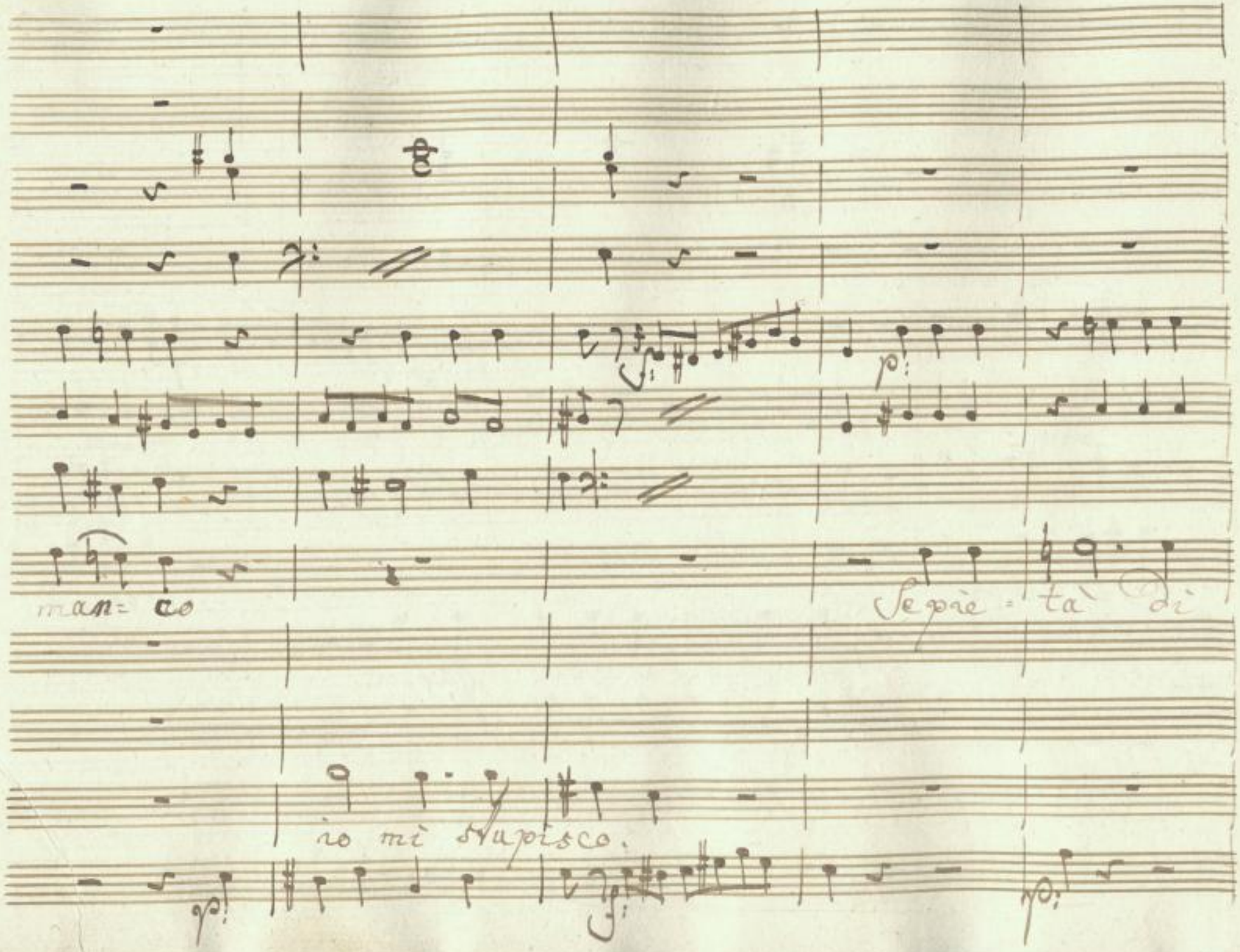

SLUB
Wir führen Wissen.
http://di... Semperoper Dresden
gefördert von der Deutschen Forschungsgemeinschaft
DFG

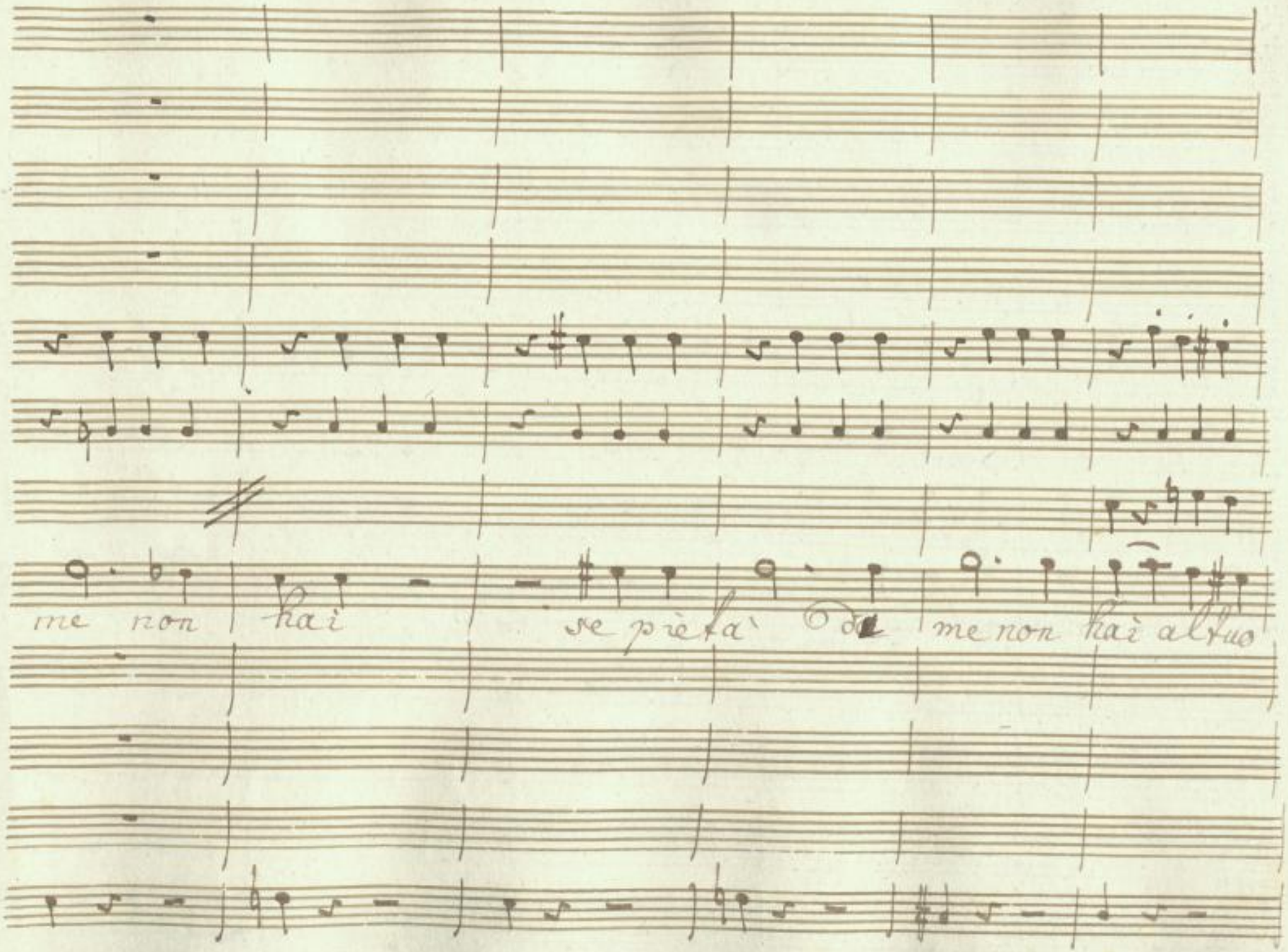

SLUB
Wir führen Wissen.
http://di... Semperoper Dresden
...79760622/842
gefördert von der Deutschen Forschungsgemeinschaft
DFG

piede or or vedrai una misera spirar. una

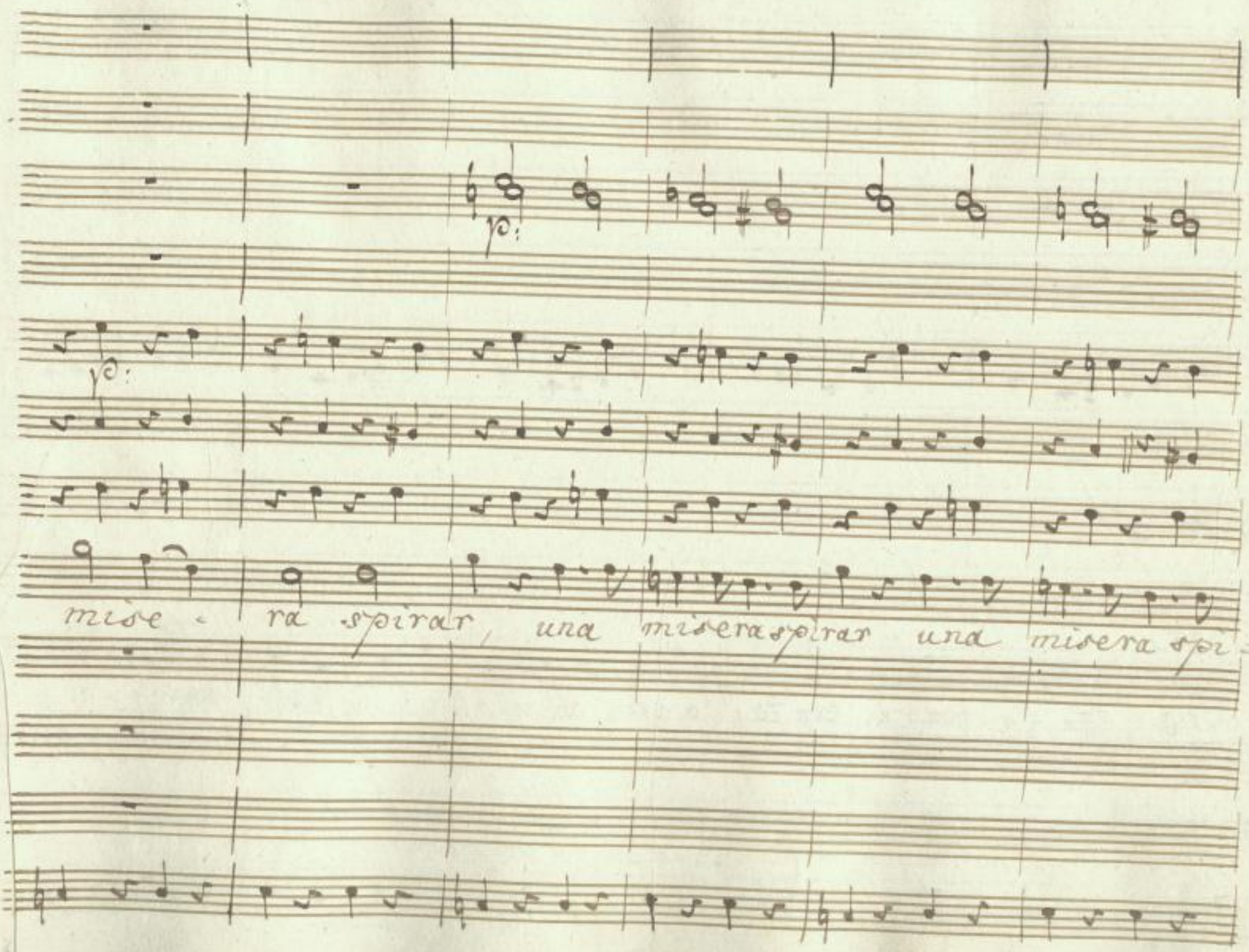

SLUB
Wir führen Wissen.
http://di... Semperoper Dresden
...079760622/844
gefördert von der Deutschen Forschungsgemeinschaft
DFG

=rar,

Brig. Fa la parte con tal arte che possibile non par =che poss

SLUB
Wir führen Wissen.
http://di... Semperoper Dresden
...79760622/845
gefördert von der Deutschen Forschungsgemeinschaft
DFG

sibile non par

una Voice, un Minuetto or è tempo di ballar, or è'

in A:

Col V.o 1.o in 8va alta

Col V: 1.o unis

dol:

Tempo di Minuetto

tempo di ballar, or è tempo di bal = lar, la ra la ra la ra

SLUB
Wir führen Wissen.
http://di... Semperoper Dresden
...079760622/847
gefördert von der Deutschen Forschungsgemeinschaft
DFG

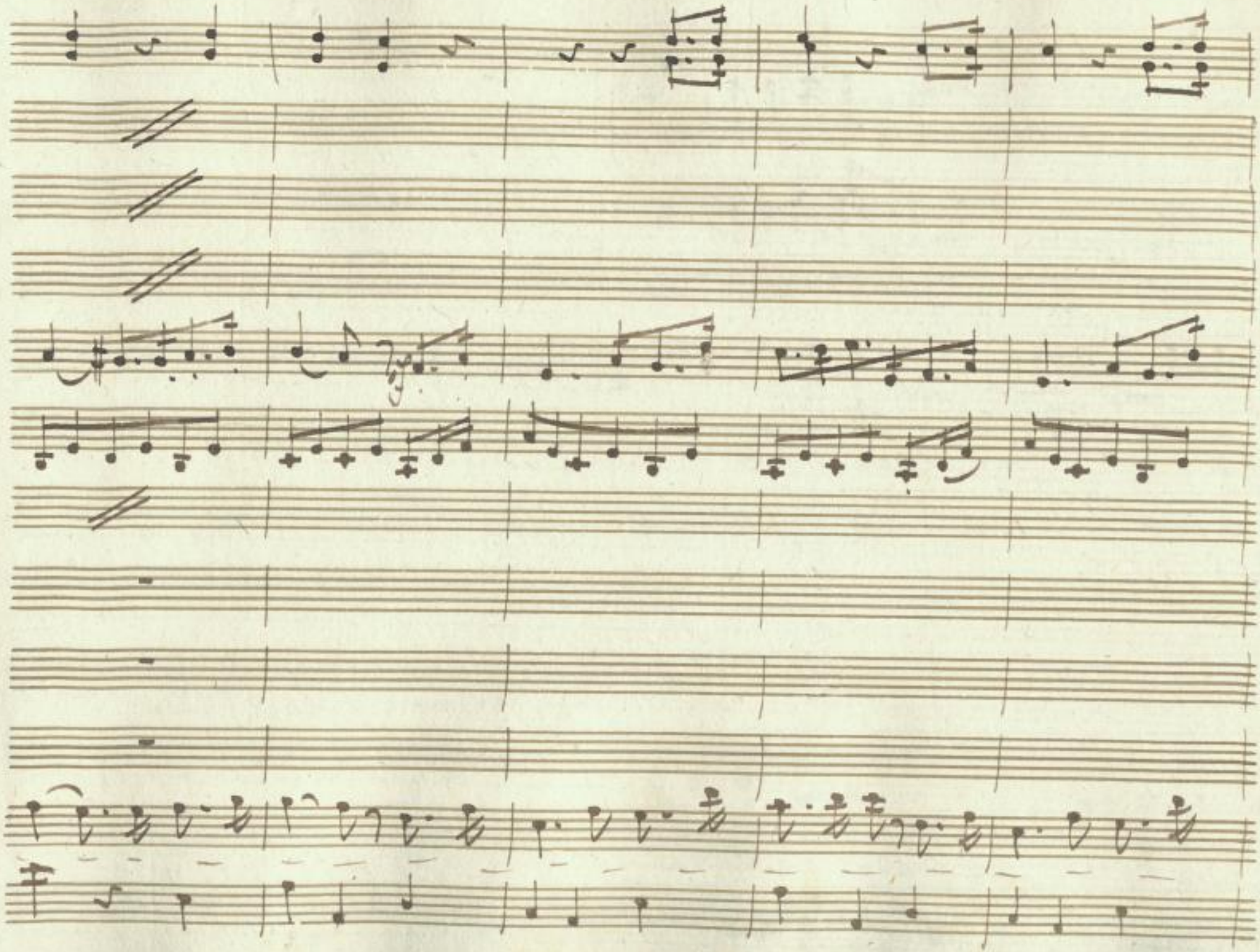

SLUB
Wir führen Wissen.
http://di... Semperoper Dresden
...079760622/848
gefördert von der Deutschen Forschungsgemeinschaft DFG

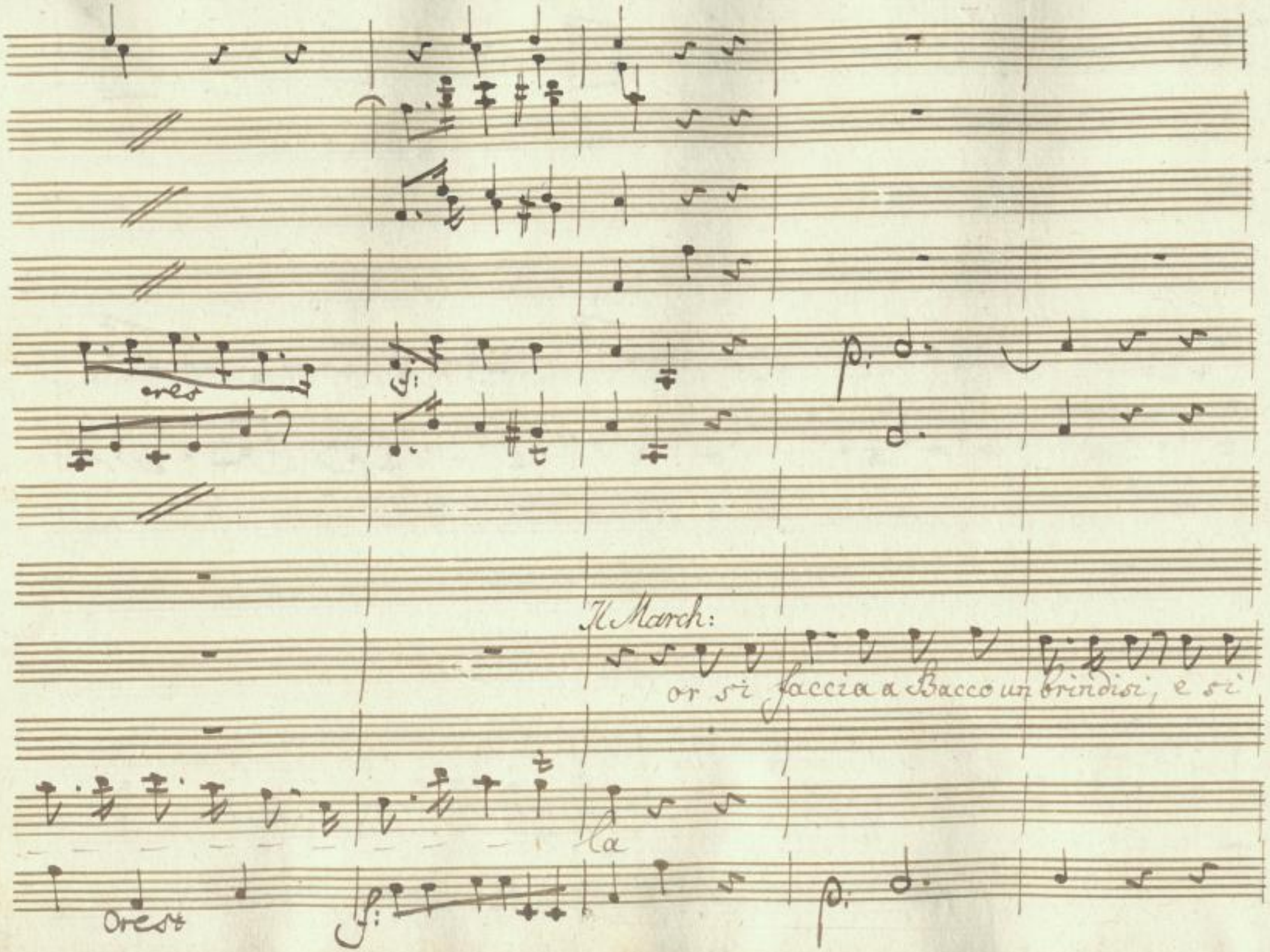

SLUB
Wir führen Wissen.
http://di... Semperoper Dresden
gefördert von der Deutschen Forschungsgemeinschaft
DFG

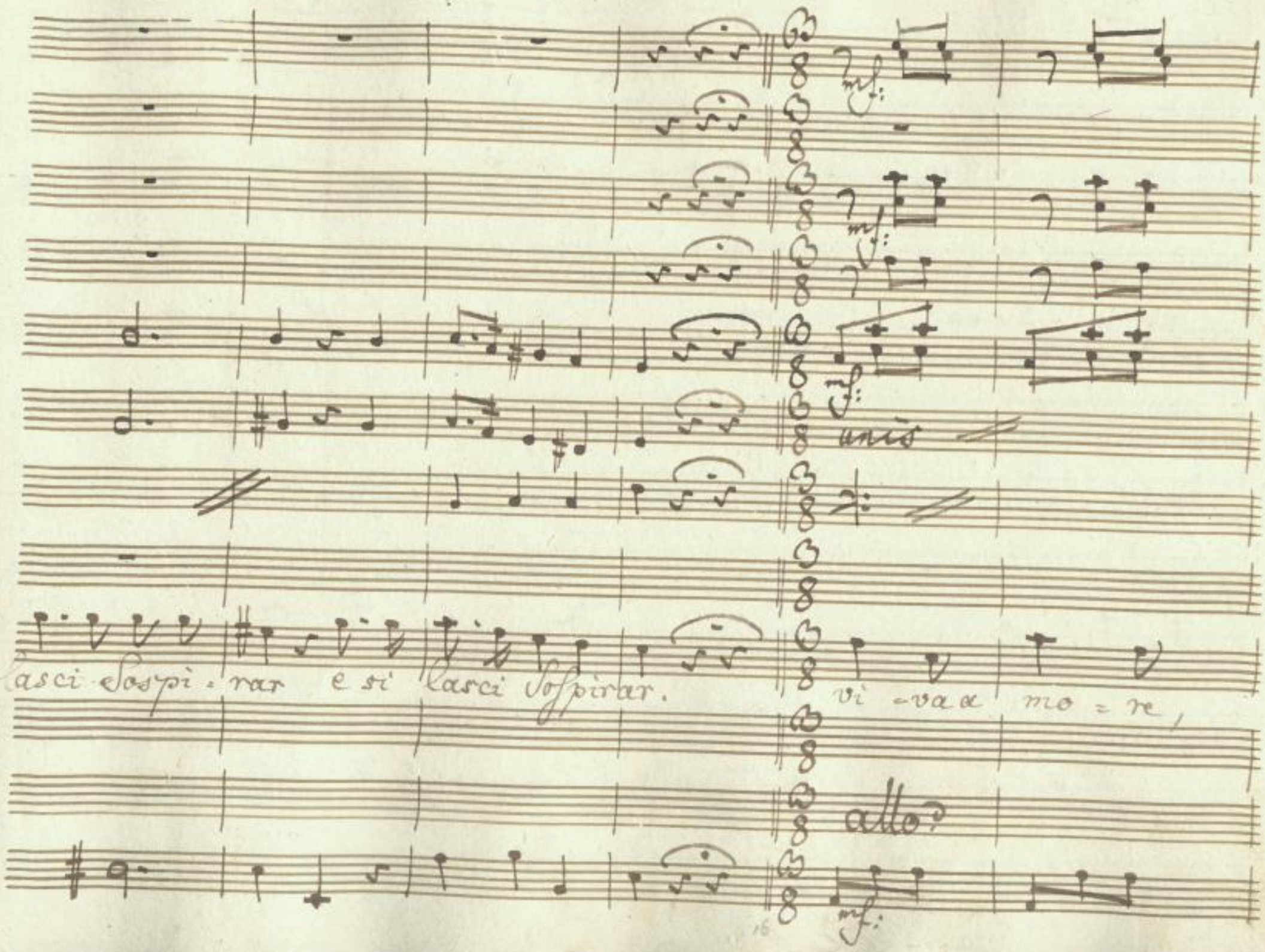

SLUB
Wir führen Wissen.
http://di... Semperoper Dresden
gefördert von der Deutschen Forschungsgemeinschaft
DFG

viva Bacco viva Bac = co vi - va a - mor.

SLUB
Wir führen Wissen.
http://di... Semperoper Dresden
gefördert von der Deutschen Forschungsgemeinschaft DFG

viva viva Bacco viva

viva viva vi = va Bacco

SLUB
Wir führen Wissen.
http://di... Semperoper Dresden
gefördert von der Deutschen Forschungsgemeinschaft DFG

viva a= mor,

Marr.

io pren= dendo del ta= bacco un a=

SLUB
Wir führen Wissen.
http://di... Semperoper Dresden
...79760622/853
gefördert von der Deutschen Forschungsgemeinschaft DFG

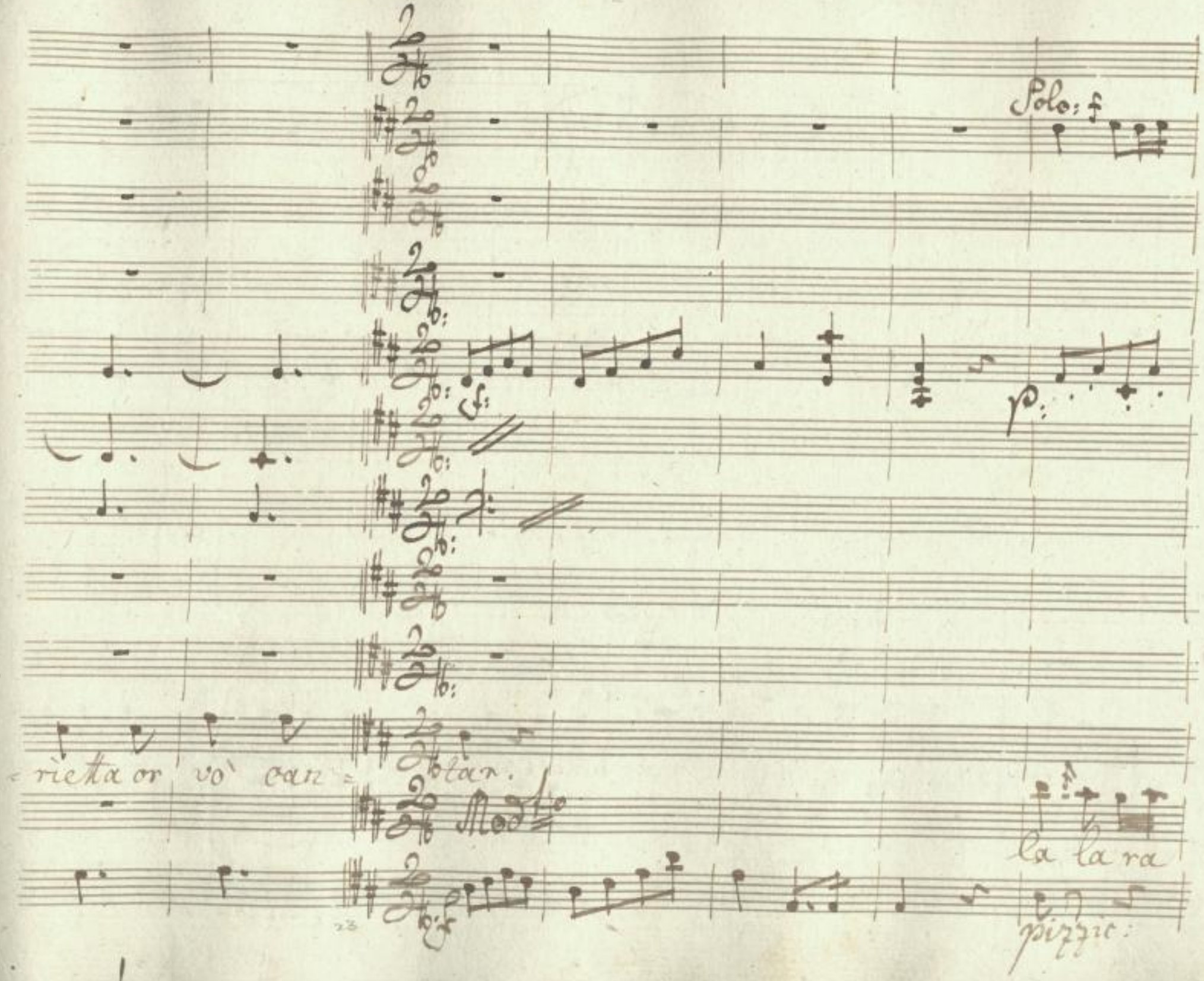

SLUB
Wir führen Wissen.
http://di... Sempereper
Dresden
gefördert von der
Deutschen Forschungsgemeinschaft
DFG

viva Bacco.

Sento che in seno mi batte il core, un dolce ardore mi fa sperar, un dolce ar-

ra ra ra la la la

SLUB
Wir führen Wissen.
http://dig... Semperoper Dresden
...79760622/855
gefördert von der Deutschen Forschungsgemeinschaft DFG

viva amor viva viva, viva

dore mi fa sperar Sento che in Seno mi batte il

la la la

SLUB
Wir führen Wissen.
http://di... Semperoper Dresden
...79760622/856
gefördert von der Deutschen Forschungsgemeinschaft DFG

Bacco viva viva amor,

core un dolce ardore mi fà sperar.

la

SLUB
Wir führen Wissen.
http://di... Semperoper Dresden
...79760622/857
gefördert von der Deutschen Forschungsgemeinschaft
DFG

viva Bacco.

Sento che in seno mi batte il core, un dolce ardore mi fa spe=

la la — — — — la — — — — — — — —

SLUB
Wir führen Wissen.
http://di... Semperoper Dresden
...79760622/858
gefördert von der Deutschen Forschungsgemeinschaft DFG

Più Presto

p:

Fagotti col B:

Violin

p:

Violini

in 8va

Viola

giov

Brig.

Brigan

I più a-

viva amor,

rar un dolce ardore mi fà sperar.

la

p:

Più Presto

27

SLUB
Wir führen Wissen.
http://di... Sempereper Dresden
...79760622/859
gefördert von der Deutschen Forschungsgemeinschaft
DFG

crest

p:

=tin mi fa dei motti corriam l'opra a termi=nar, Brigan=tin mi fà dei

=mabili mer= lotti dove s'hano a ritro=var, i più amabili mer=

Fagotti Tacet

crest

p:

SLUB
Wir führen Wissen.
http://di... Semperoper Dresden
...79760622/860
gefördert von der Deutschen Forschungsgemeinschaft
DFG

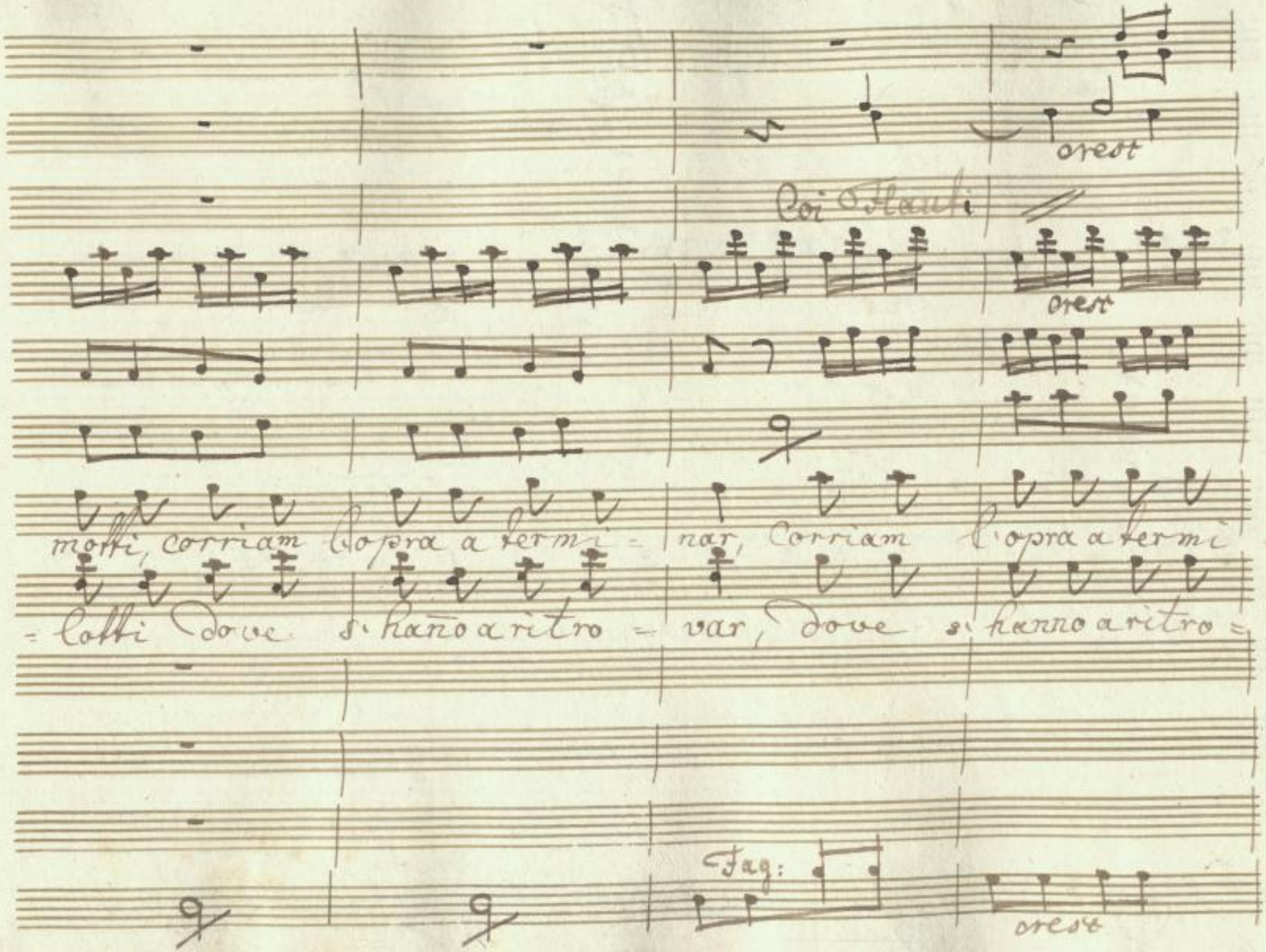

SLUB
Wir führen Wissen.
http://di... Semperoper Dresden
Sempere/id/379760622/861
gefördert von der Deutschen Forschungsgemeinschaft
DFG

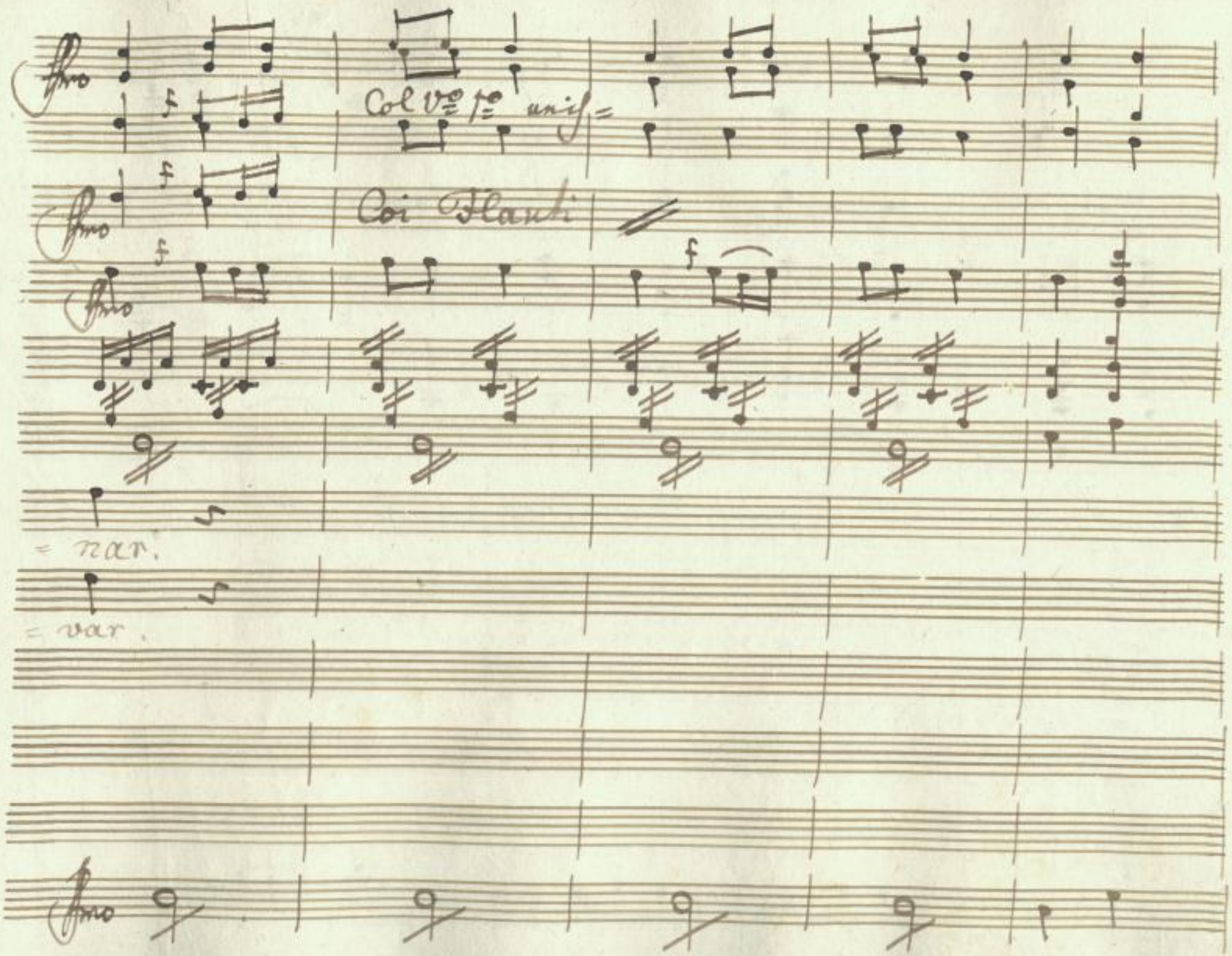

SLUB
Wir führen Wissen.
http://di... 079760622/862
Semperoper Dresden
gefördert von der Deutschen Forschungsgemeinschaft
DFG

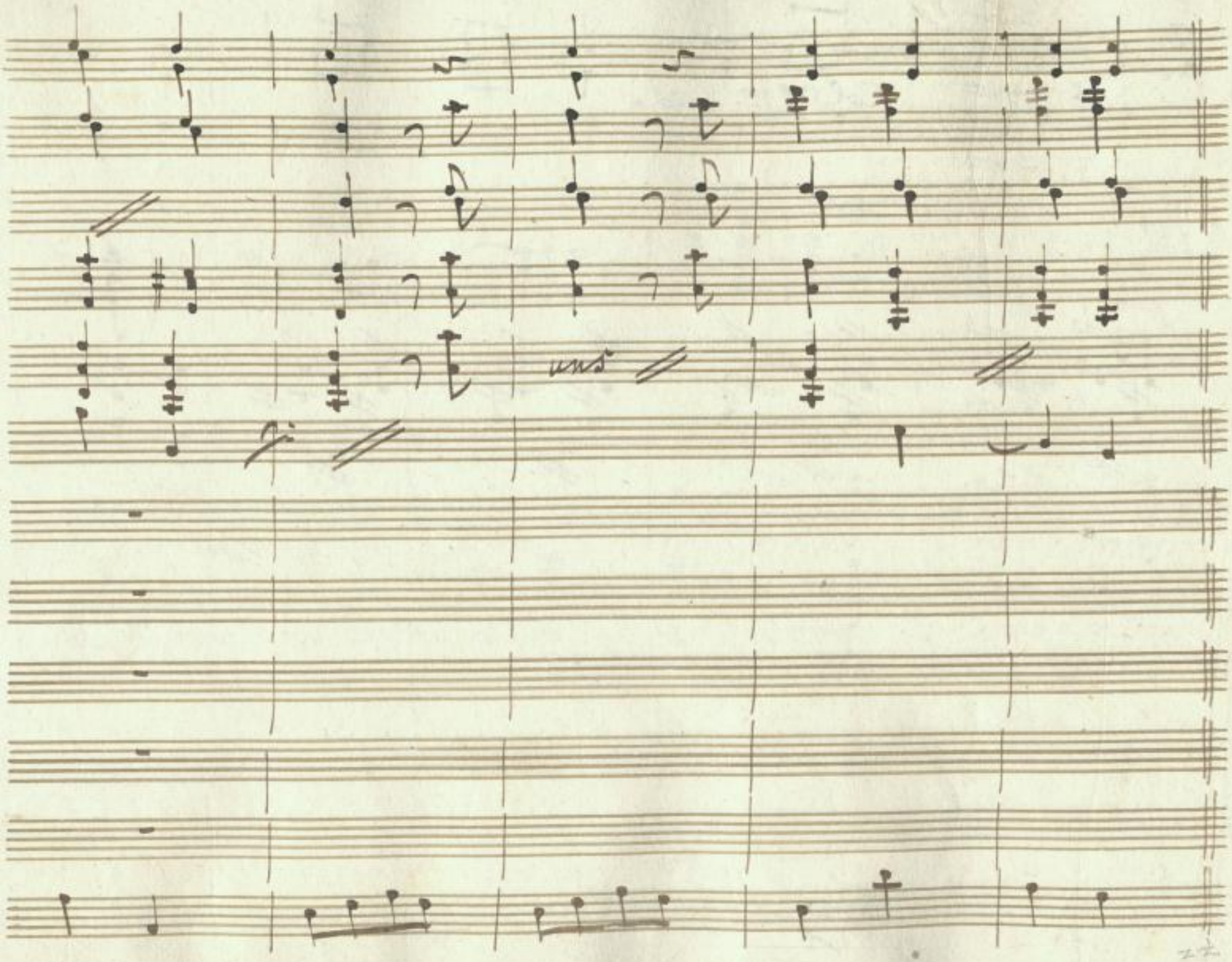

SLUB
Wir führen Wissen.
http://di... Semperoper Dresden
...79760622/863
gefördert von der Deutschen Forschungsgemeinschaft
DFG

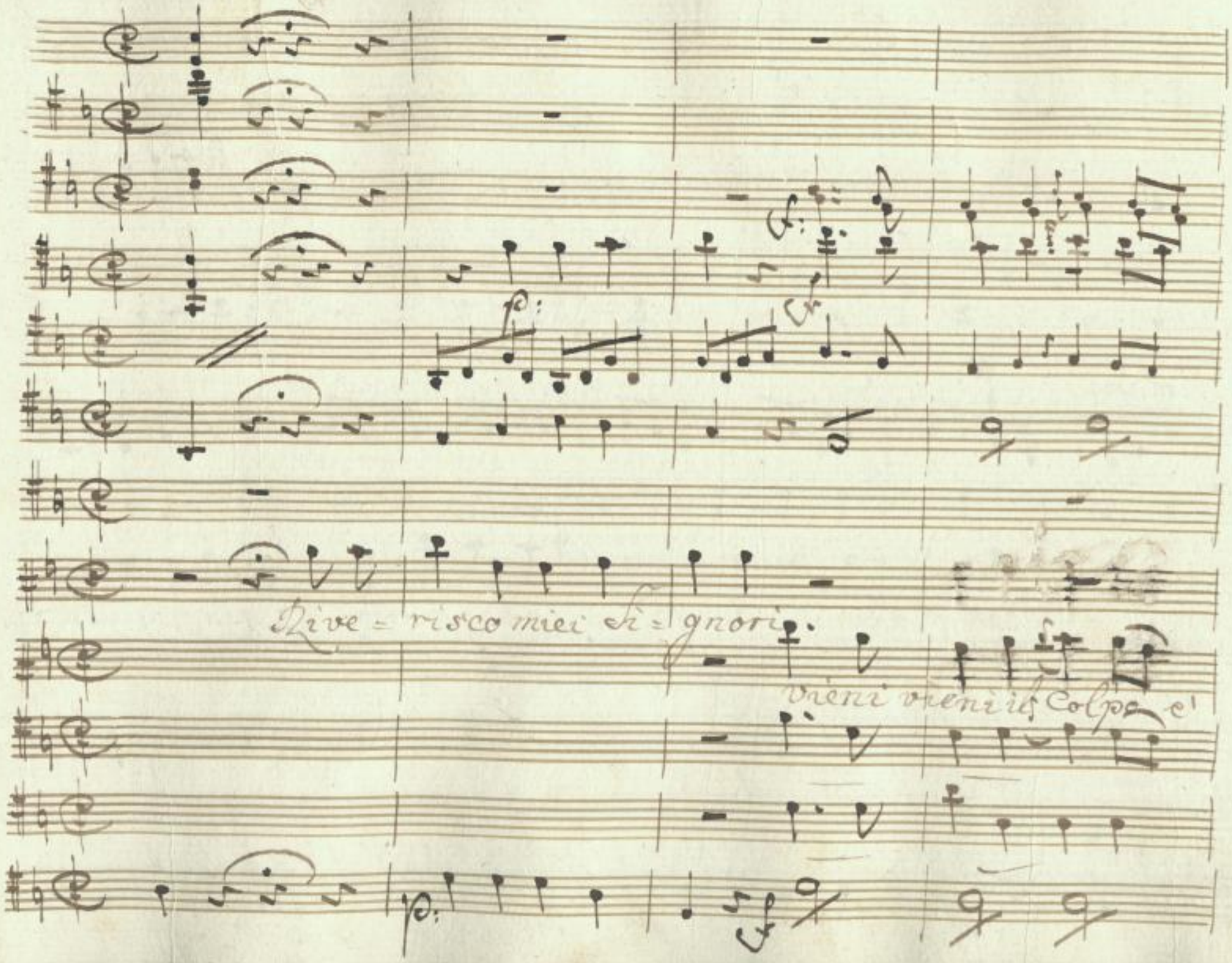

SLUB
Wir führen Wissen.
http://di... Semperoper Dresden
...079760622/864
gefördert von der Deutschen Forschungsgemeinschaft
DFG

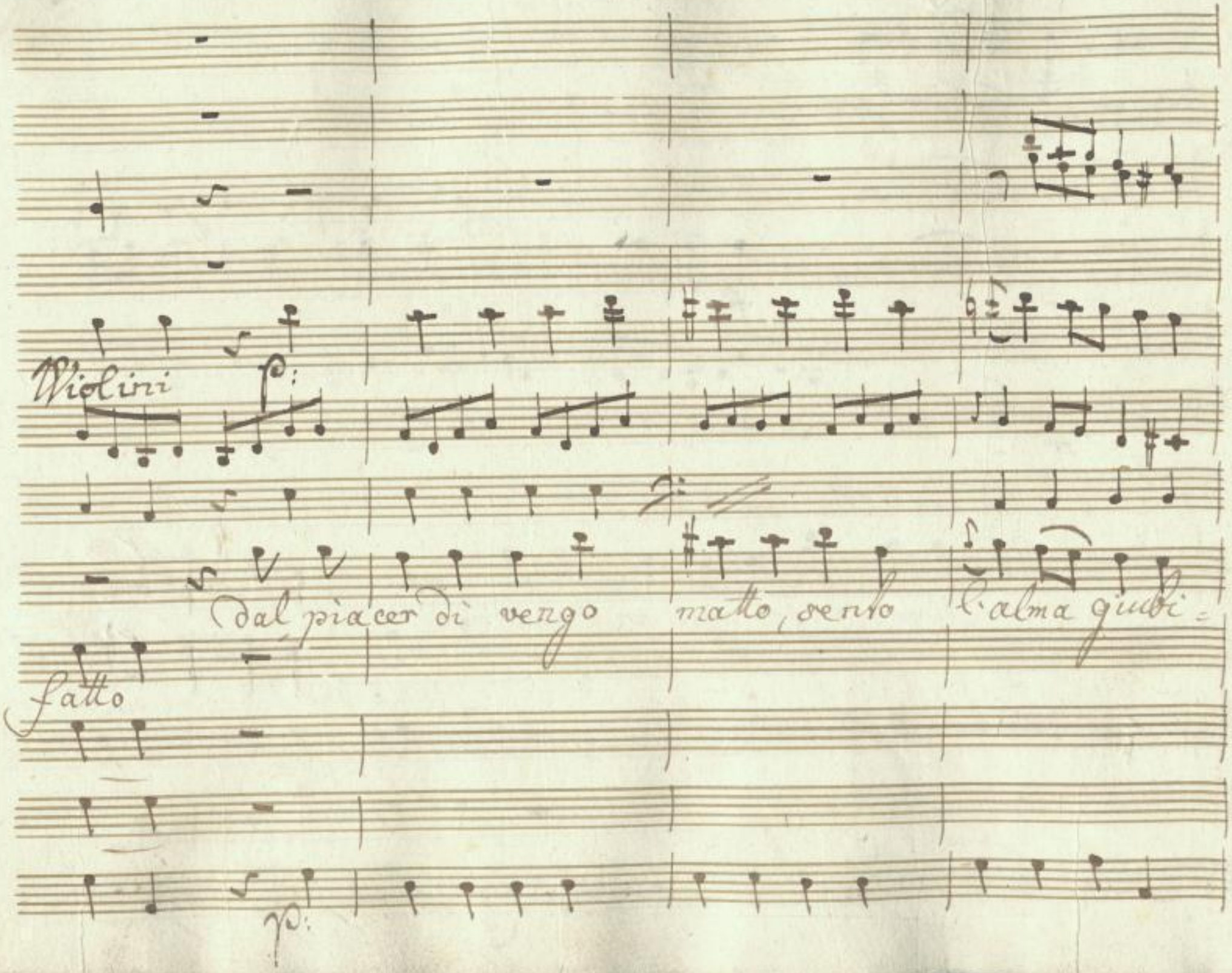

SLUB
Wir führen Wissen.
http://di... Semperoper Dresden
...79760622/865
gefördert von der Deutschen Forschungsgemeinschaft
DFG

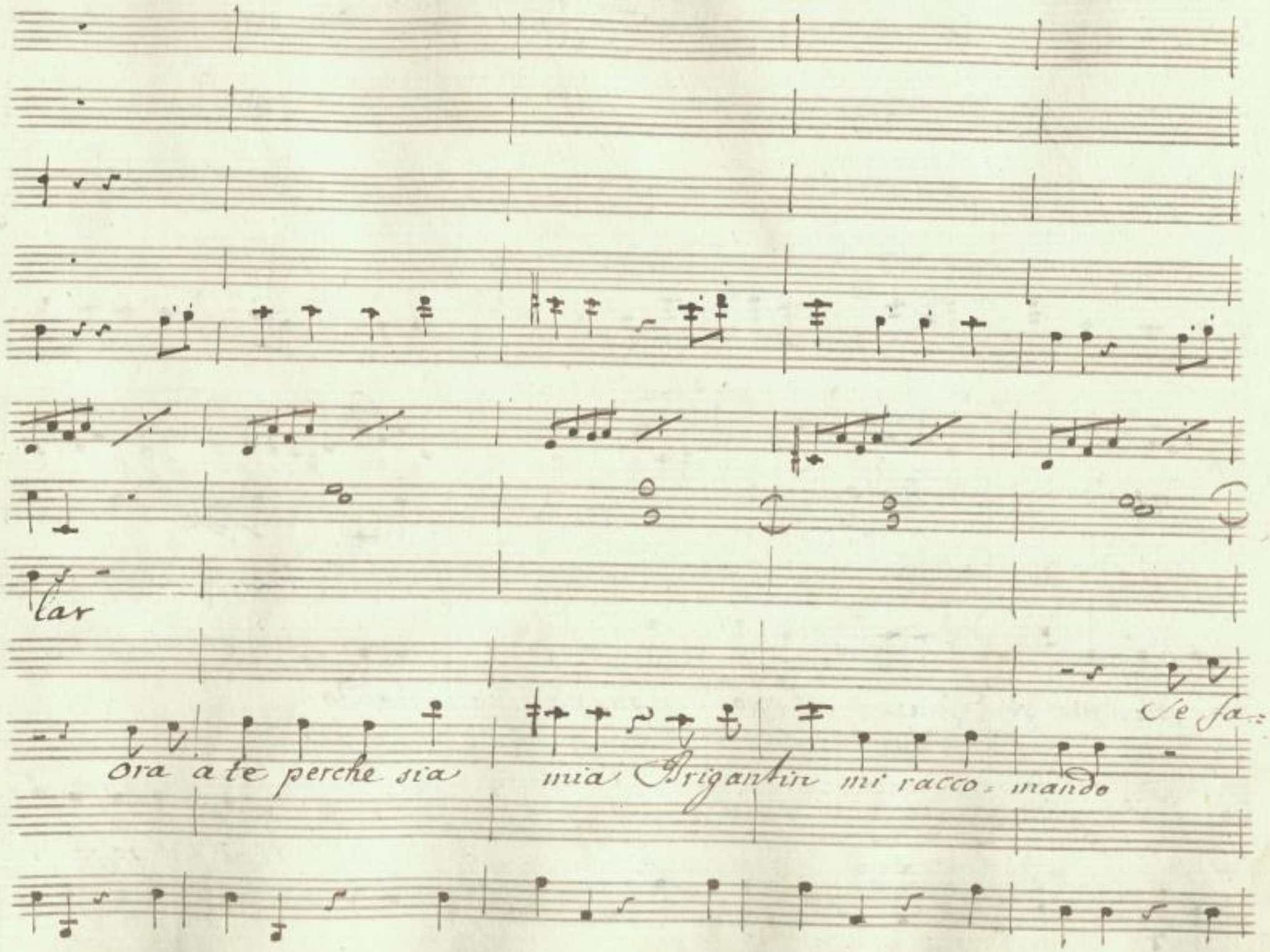

SLUB
Wir führen Wissen.
http://di... Semperoper Dresden
gefördert von der Deutschen Forschungsgemeinschaft DFG

=rai che a me si dia il mio scrigno e'al tuo Comando

dime sol se fai che

SLUB
Wir führen Wissen.
http://di... Semperoper Dresden
...079760622/867
gefördert von der Deutschen Forschungsgemeinschaft
DFG

ite presto al weissen oksen caspet=

sia tutto poi da me sperar

SLUB
Wir führen Wissen.
http://di... Semperoper Dresden
...079760622/868
gefördert von der Deutschen Forschungsgemeinschaft
DFG

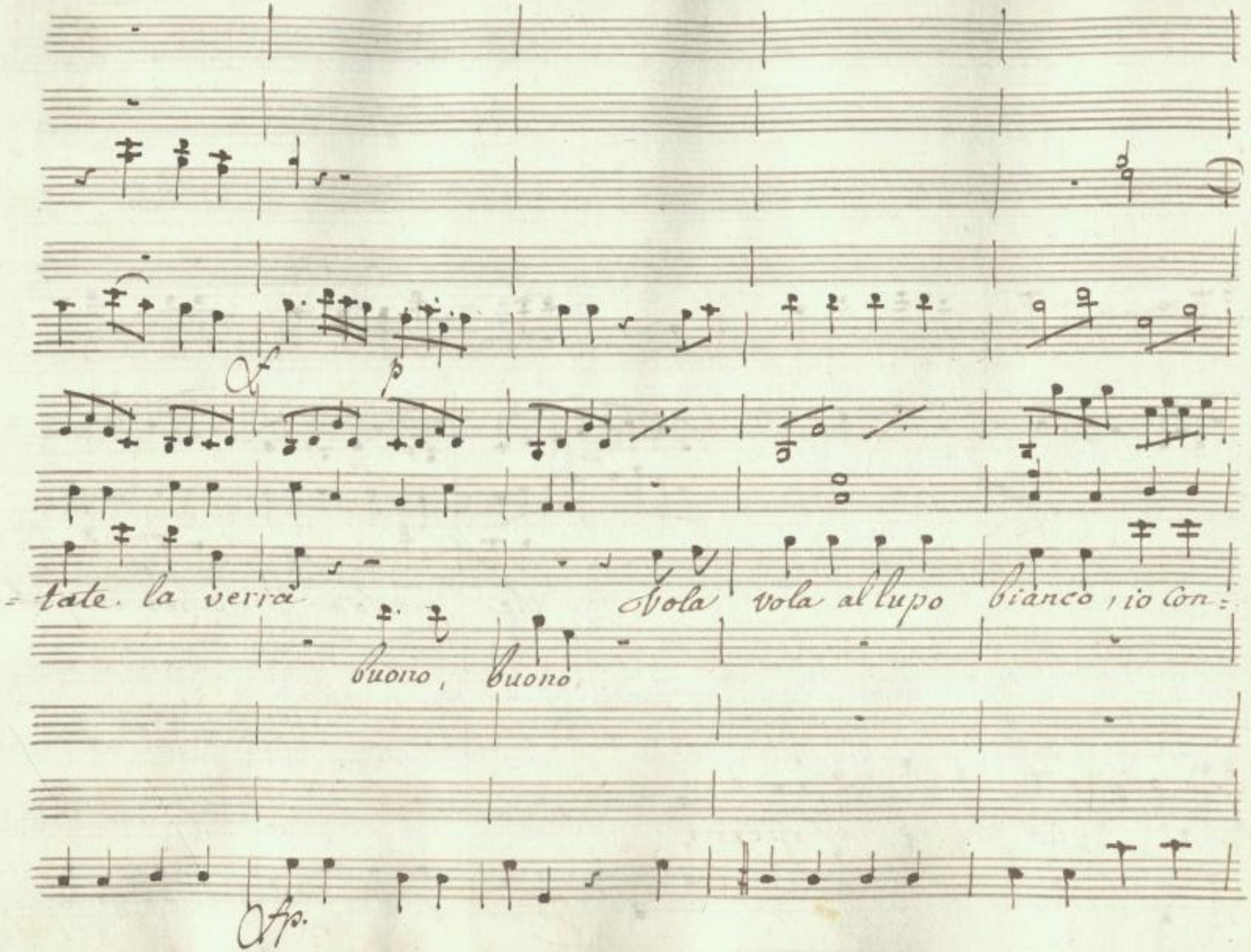

SLUB
Wir führen Wissen.
http://di... Semperoper Dresden
gefördert von der Deutschen Forschungsgemeinschaft
DFG

durla voglio là

Entrambi via cacciati, or la

Caro Caro,

f p

SLUB
Wir führen Wissen.
http://di... Semperoper Dresden
Sempere/id/079760622/870
gefördert von der Deutschen Forschungsgemeinschaft
DFG

bella io mando qua:

mille grazie a sua bon:

Brigantin ti sarem grati

t'assi:

SLUB
Wir führen Wissen.
http://di... Sempereper
Dresden
gefördert von der
Deutschen Forschungsgemeinschaft
DFG

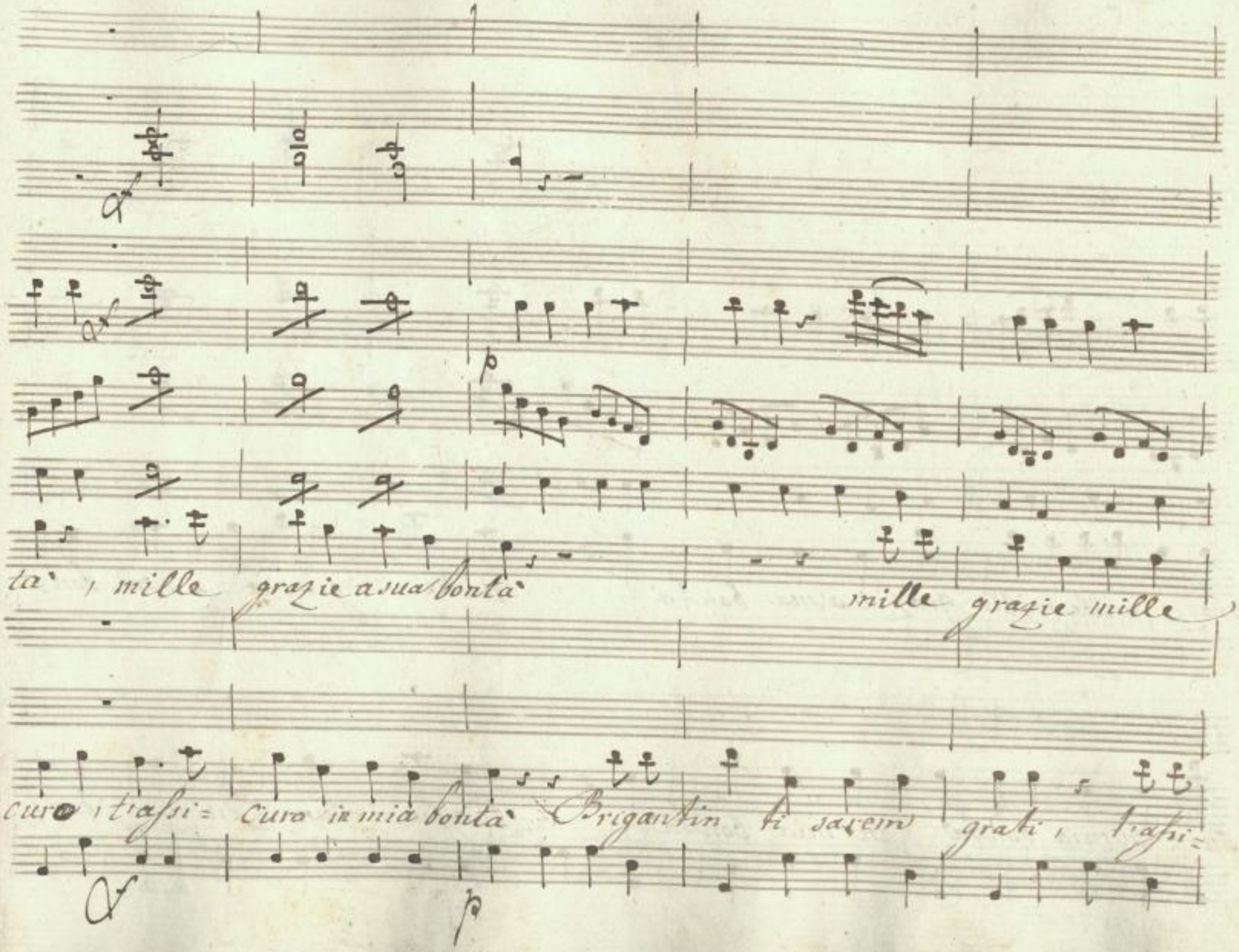

SLUB
Wir führen Wissen.
http://di... Sempereper Dresden
gefördert von der Deutschen Forschungsgemeinschaft DFG

grazie, mille mille grazie a sua bontà mille grazie a sua bon:

=cura in mia bontà, in mia bontà t'assi= cura in mia bon:

SLUB
Wir führen Wissen.
http://di... Semperoper Dresden
...979760622/873
gefördert von der Deutschen Forschungsgemeinschaft
DFG

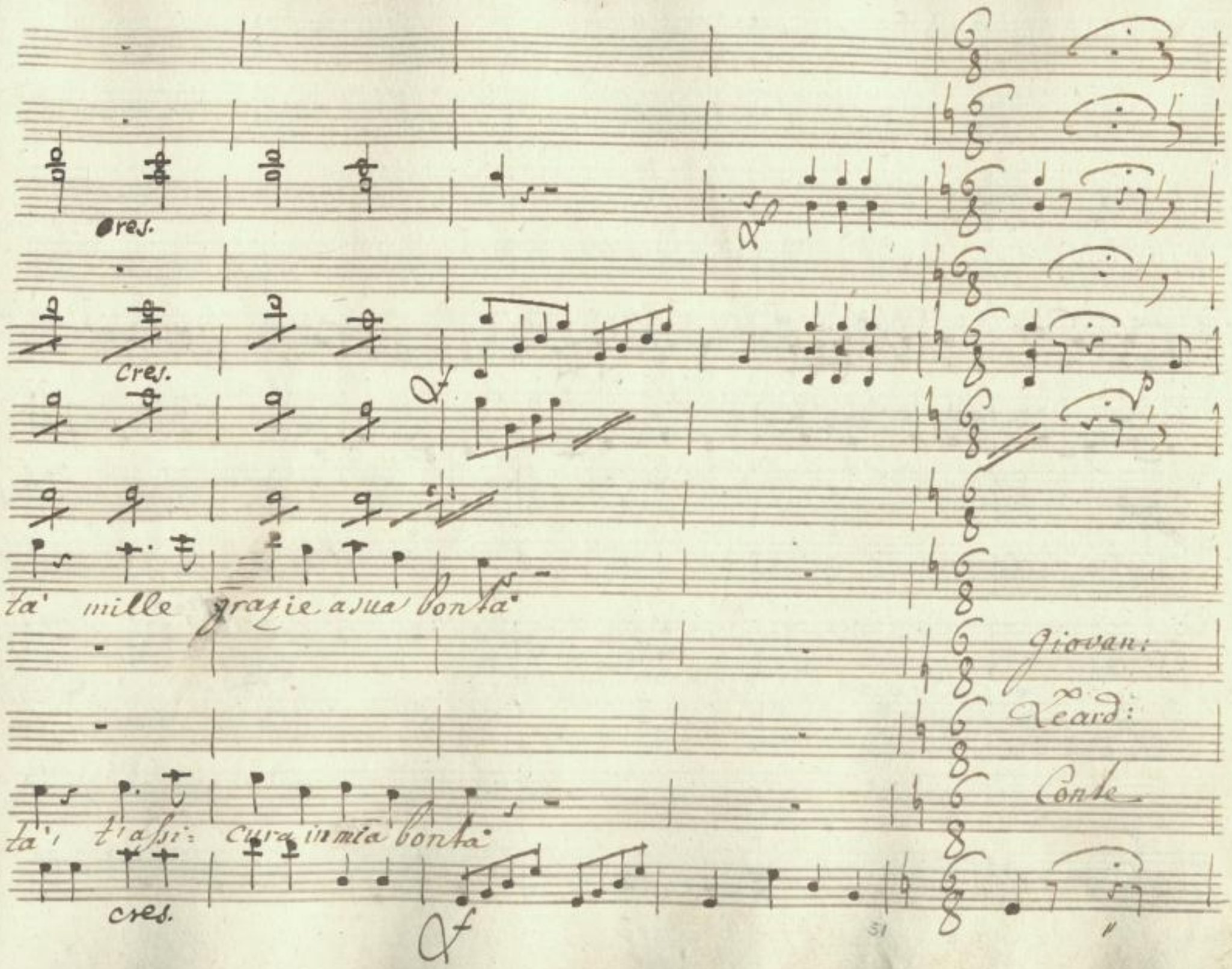

SLUB
Wir führen Wissen.
http://di... Sempereper Dresden
gefördert von der Deutschen Forschungsgemeinschaft
DFG

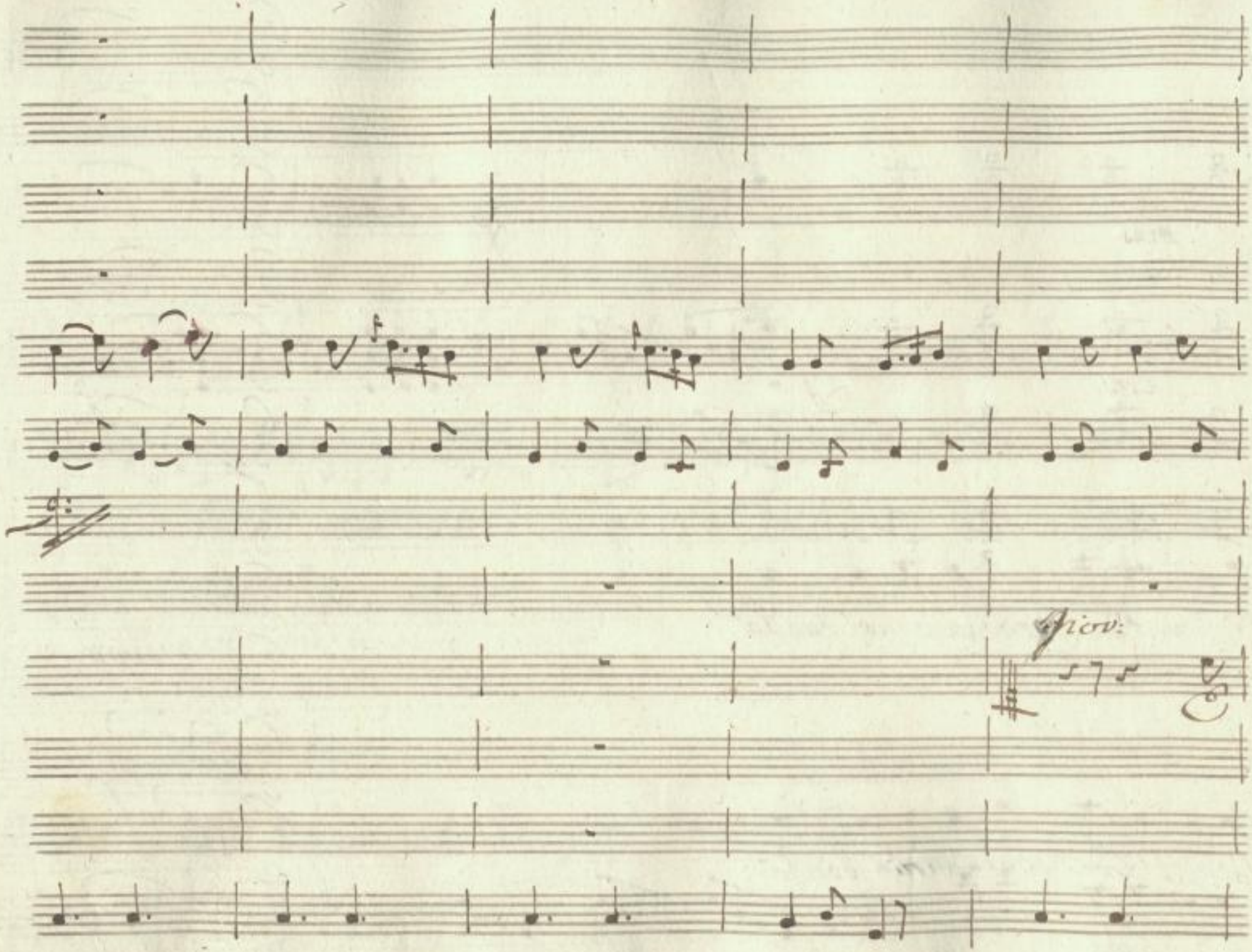

SLUB
Wir führen Wissen.
http://di... Sempereper
Dresden
gefördert von der
Deutschen Forschungsgemeinschaft
DFG

Solo l'inumano

Eccoci un buon momento

Leard:

ah che pur troppo io

SLUB
Wir führen Wissen.
http://di... Semperoper Dresden
...079760622/876
gefördert von der Deutschen Forschungsgemeinschaft
DFG

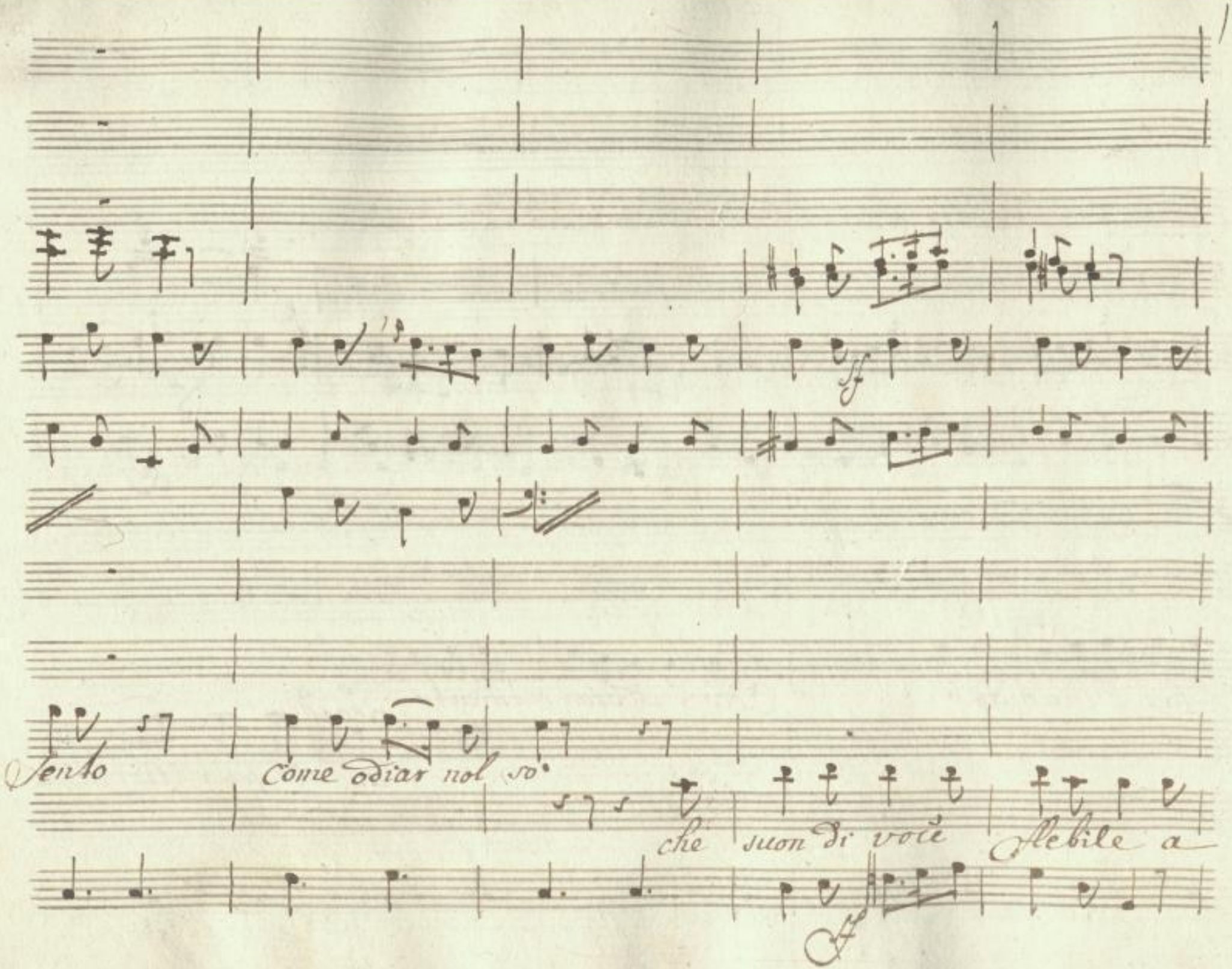

SLUB
Wir führen Wissen.
http://di... Semperoper Dresden
Sempere/id/379760622/877
gefördert von der Deutschen Forschungsgemeinschaft
DFG

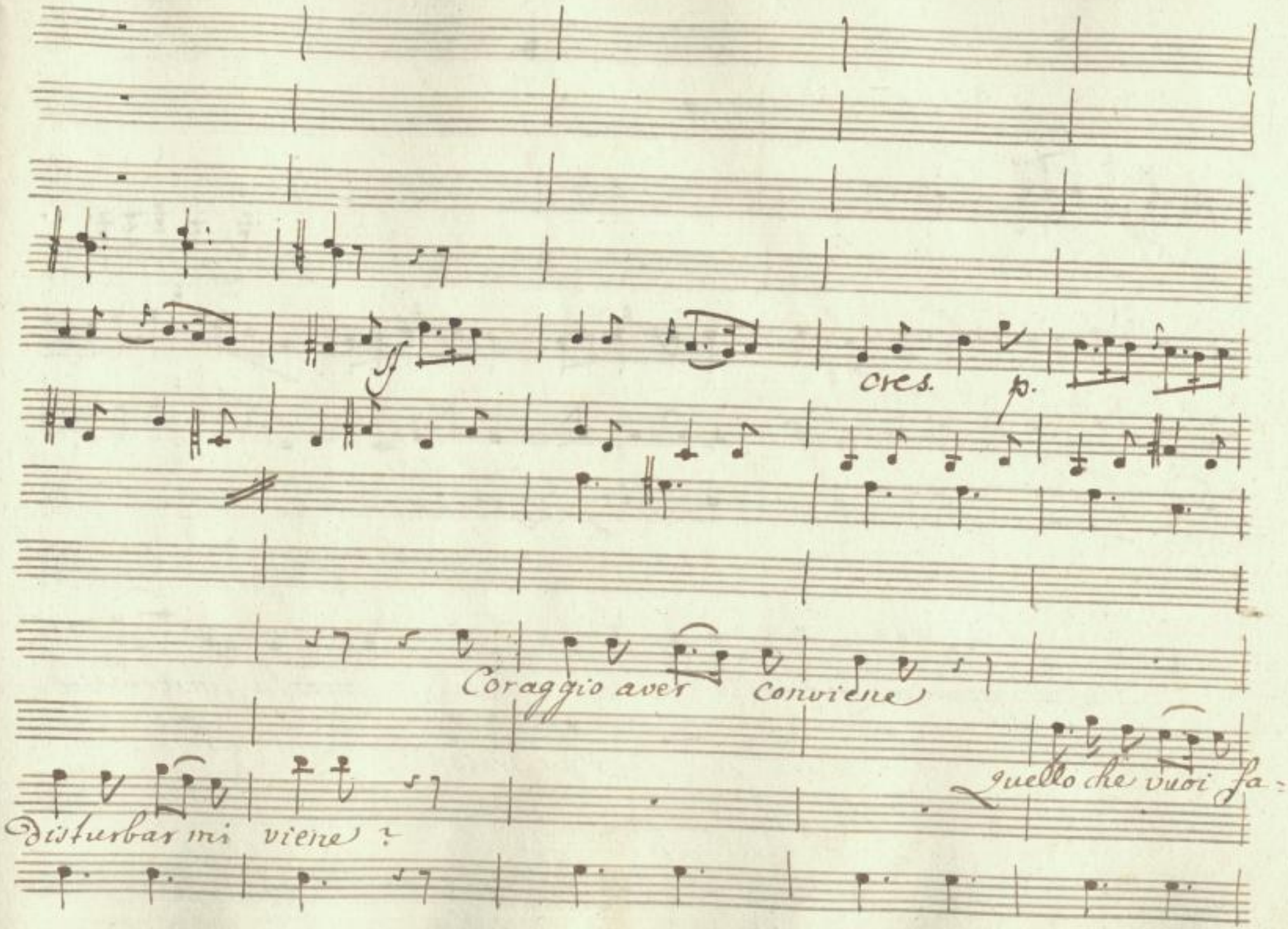

SLUB
Wir führen Wissen.
http://di... Semperoper Dresden
...79760622/878
gefördert von der Deutschen Forschungsgemeinschaft
DFG

Ce' gente in questo loco, arresta, arresta un

=ro

Ce'un solo

SLUB
Wir führen Wissen.
http://di... 79760622/879
Semperoper
Dresden
gefördert von der
Deutschen Forschungsgemeinschaft
DFG

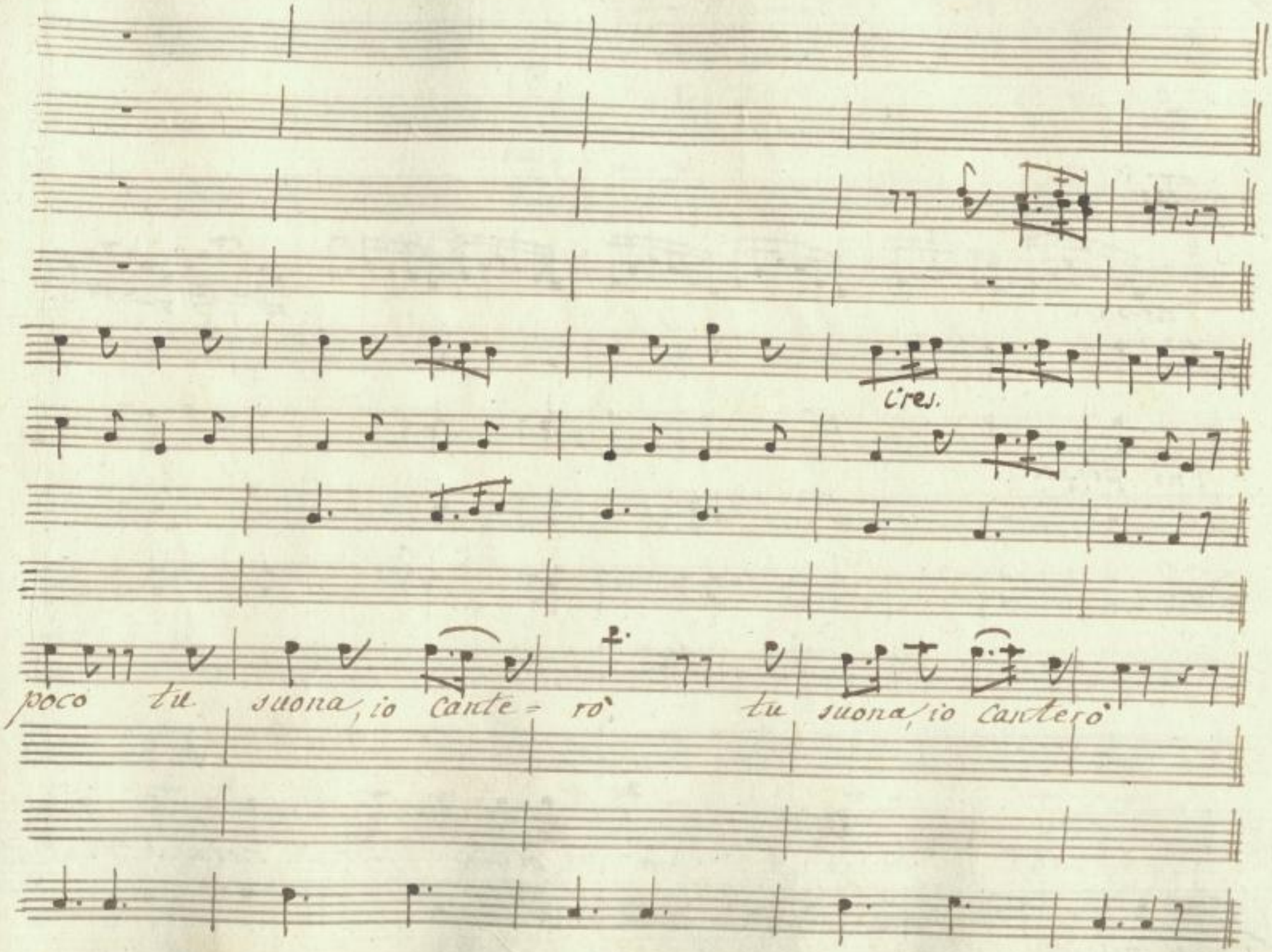

SLUB
Wir führen Wissen.
http://di... Semperoper Dresden
gefördert von der Deutschen Forschungsgemeinschaft
DFG

Oboe

Fag:

arpa

Vni pizzicc:

Viola

La Solita, Sec- cata d'un

Si pizzic:

SLUB
Wir führen Wissen.
http://di... Semperoper Dresden
...79760622/881
gefördert von der Deutschen Forschungsgemeinschaft DFG

Ob: p

Fag. p

arpa Discor = Data Se giovaninna or viene Cosa mai far do=

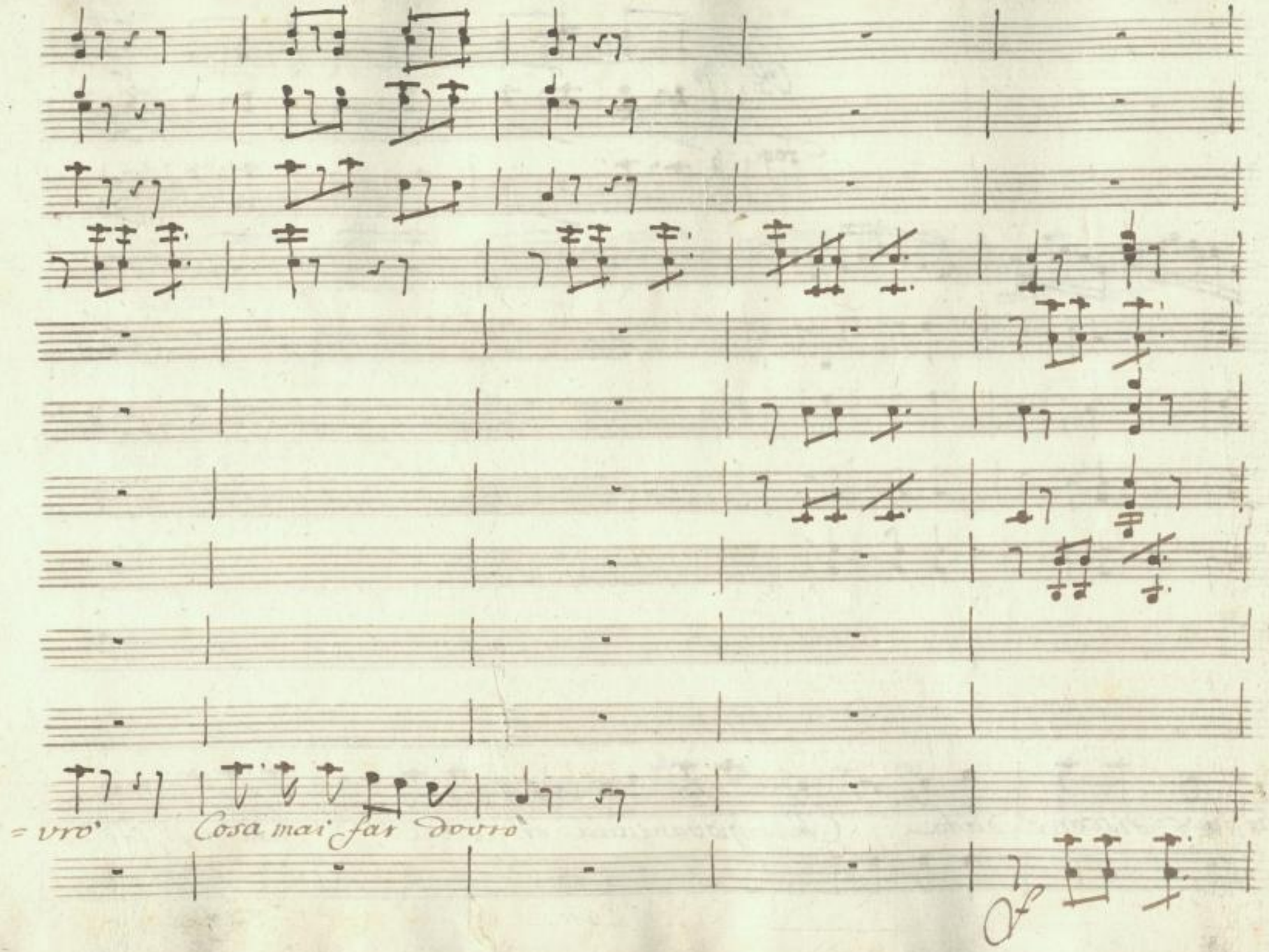

SLUB
Wir führen Wissen.
http://di... Semperoper Dresden
...079760622/883
gefördert von der Deutschen Forschungsgemeinschaft
DFG

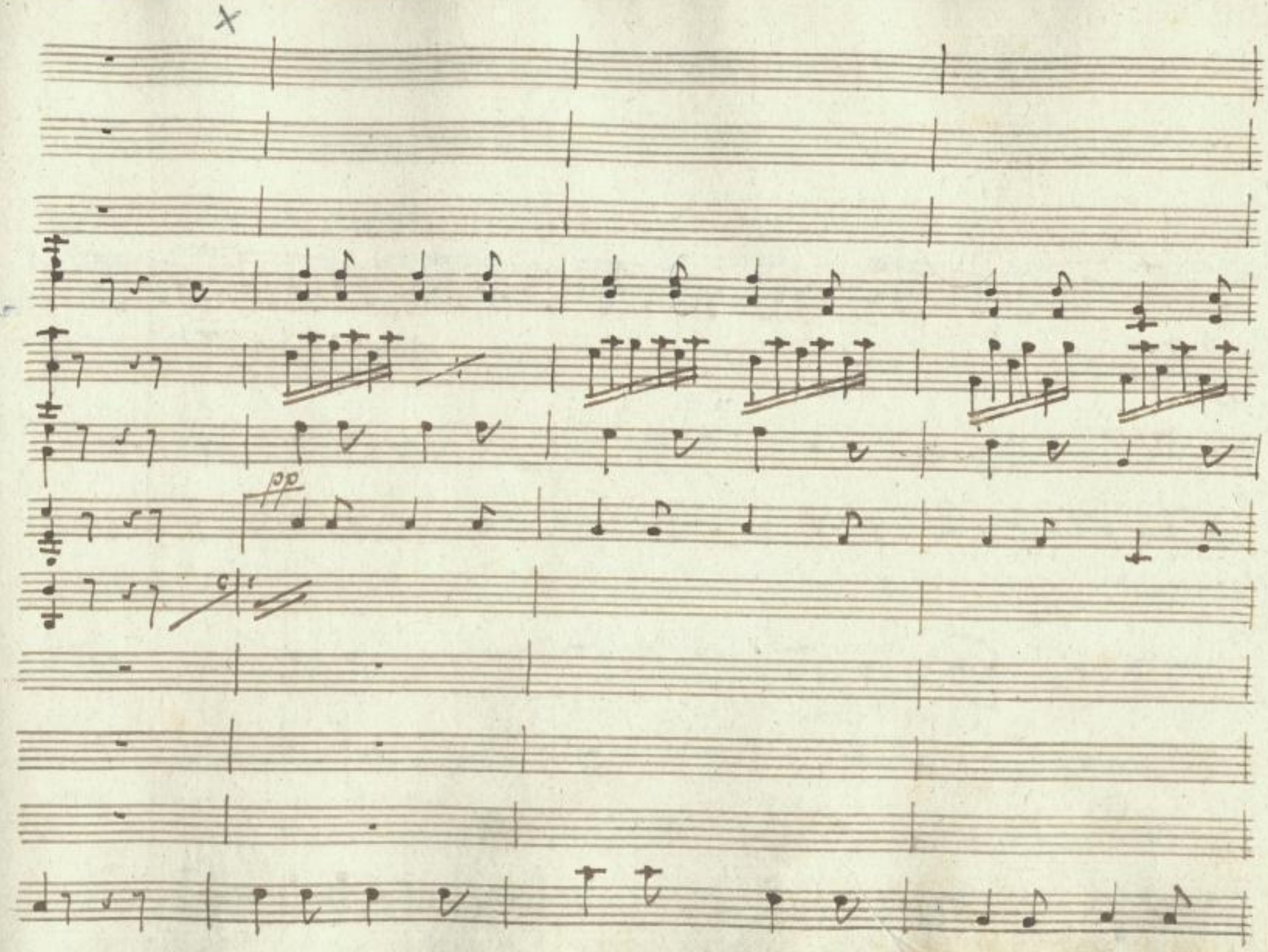

SLUB
Wir führen Wissen.
http://di... Semperoper Dresden
Sempere/id/079760622/884
gefördert von der Deutschen Forschungsgemeinschaft
DFG

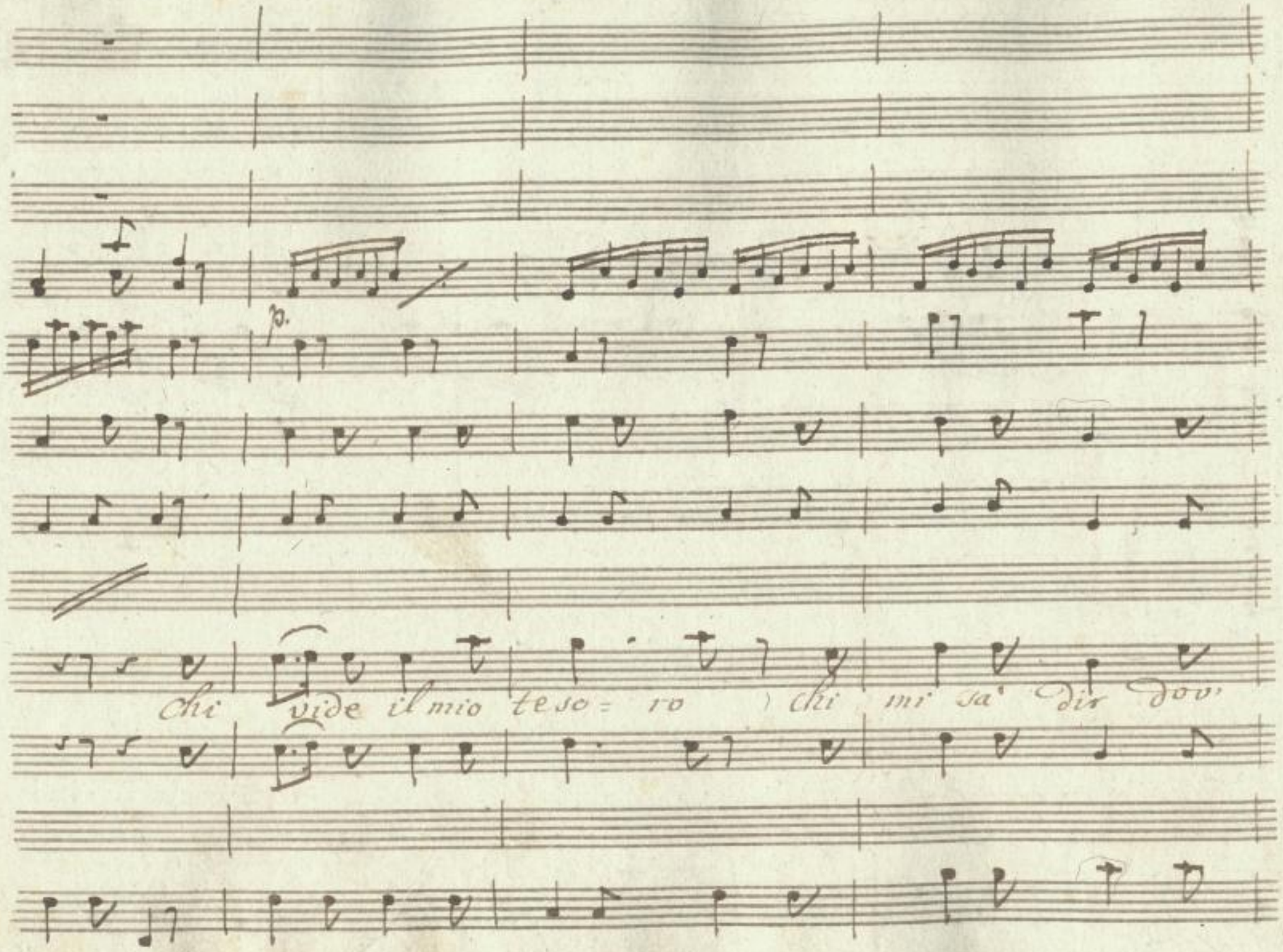

SLUB
Wir führen Wissen.
http://di... Sempereper Dresden
...79760622/885
gefördert von der Deutschen Forschungsgemeinschaft
DFG

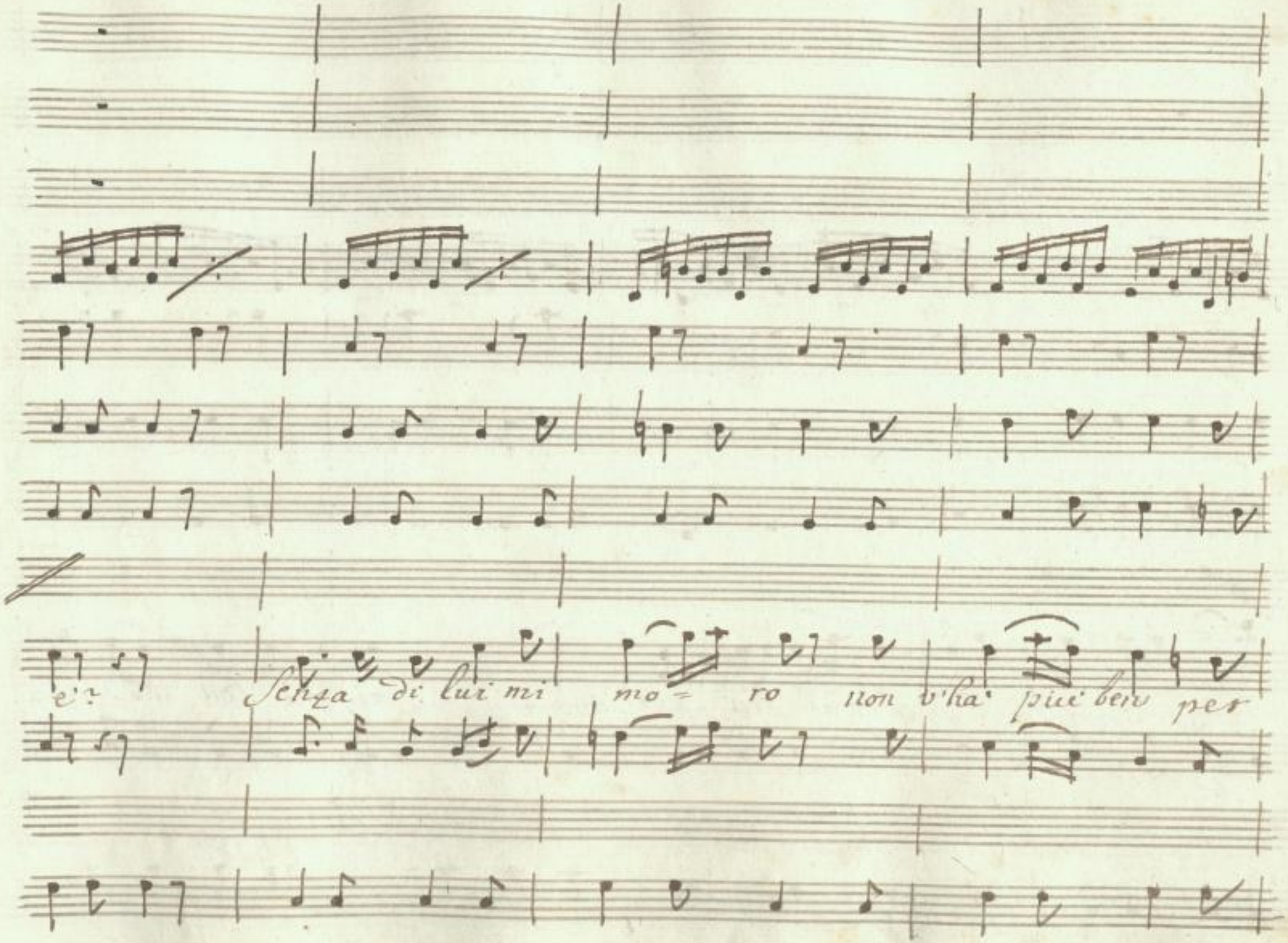

SLUB
Wir führen Wissen.
http://di... Semperoper Dresden
...079760622/886
gefördert von der Deutschen Forschungsgemeinschaft
DFG

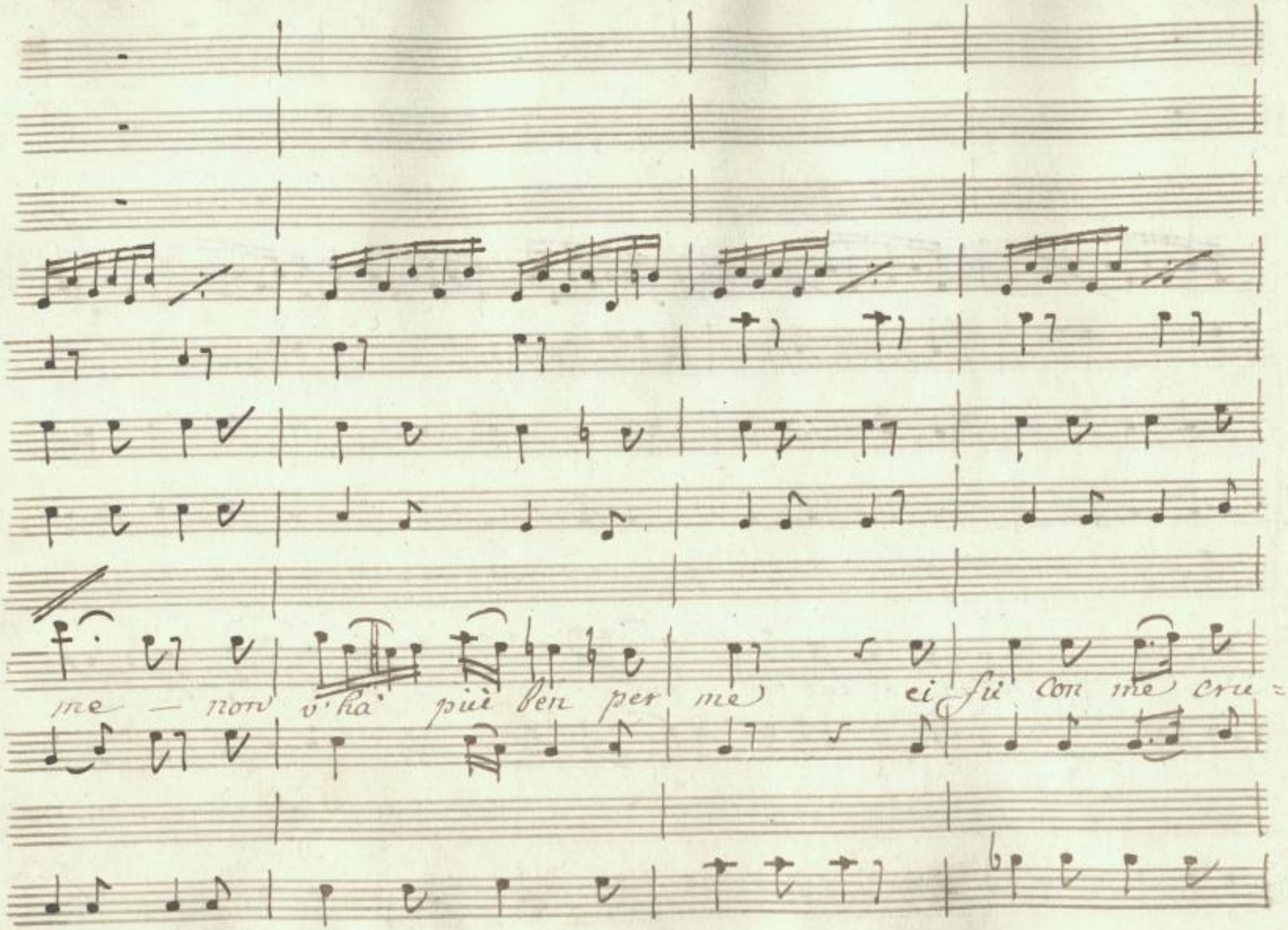

SLUB
Wir führen Wissen.
http://di... Semperoper Dresden
Sempero/id/079760622/887
gefördert von der Deutschen Forschungsgemeinschaft
DFG

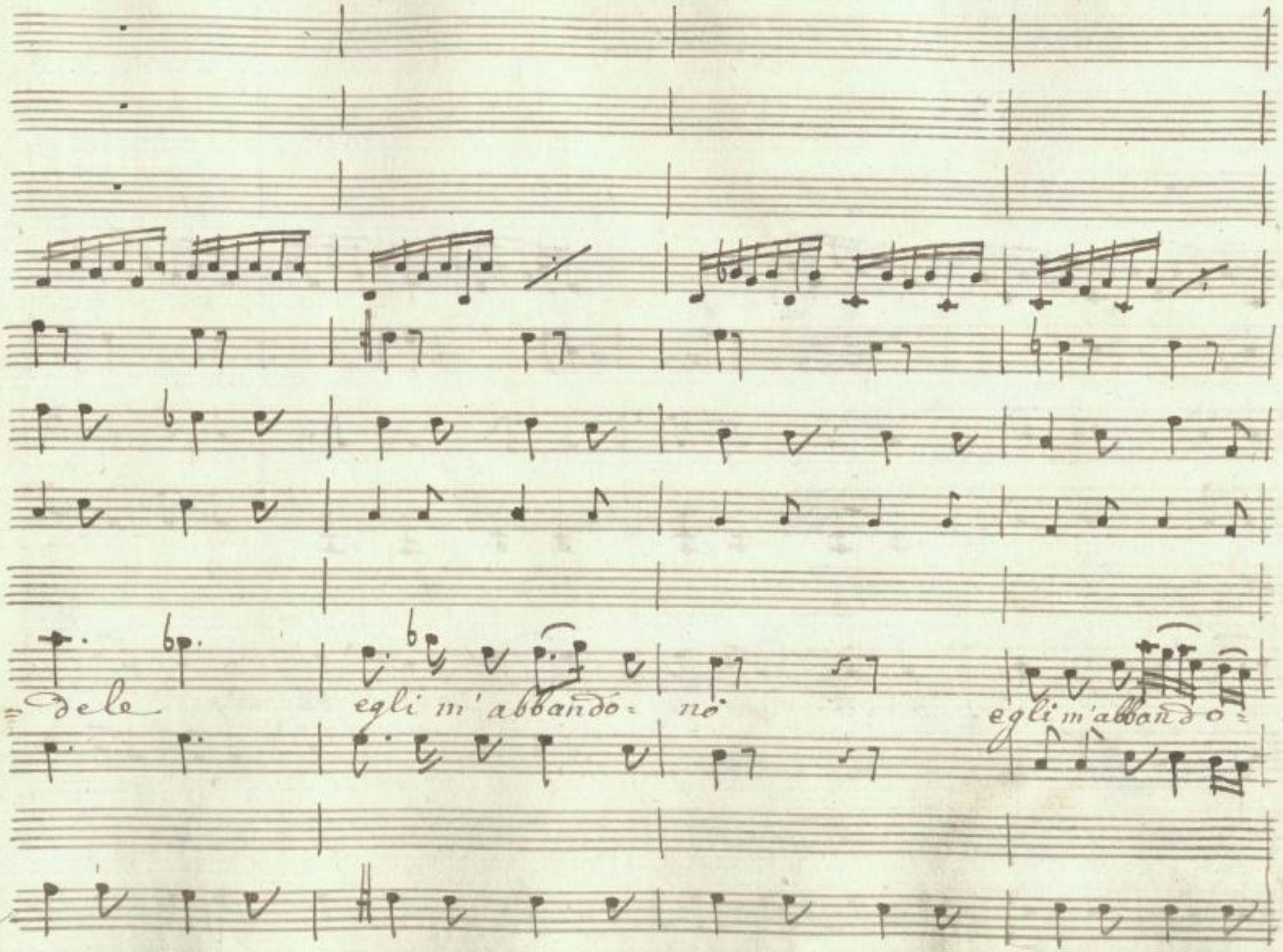

SLUB
Wir führen Wissen.
http://di... Semperoper Dresden
...79760622/888
gefördert von der Deutschen Forschungsgemeinschaft
DFG

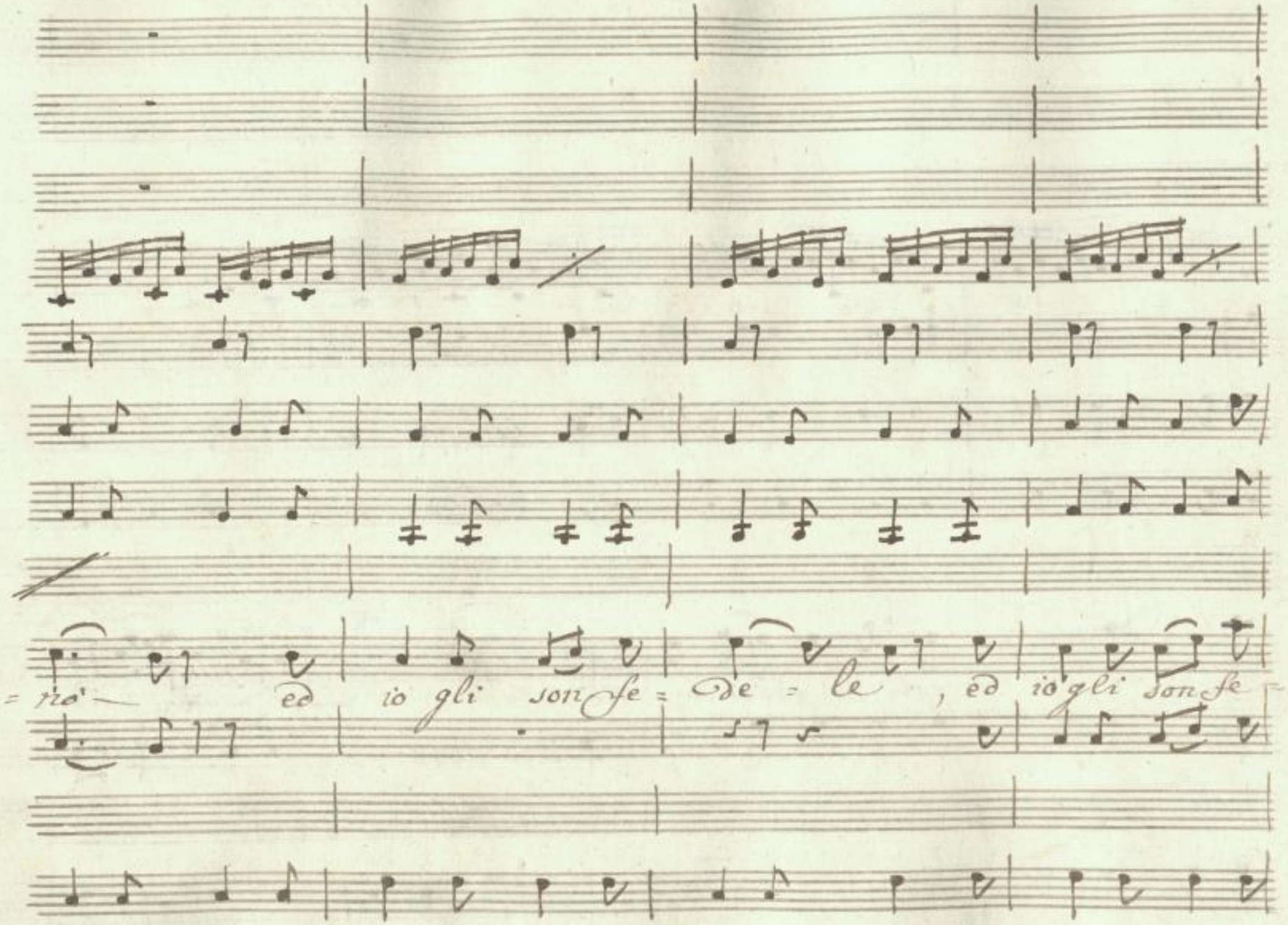

SLUB
Wir führen Wissen.
http://di... Semperoper Dresden
gefördert von der Deutschen Forschungsgemeinschaft
DFG

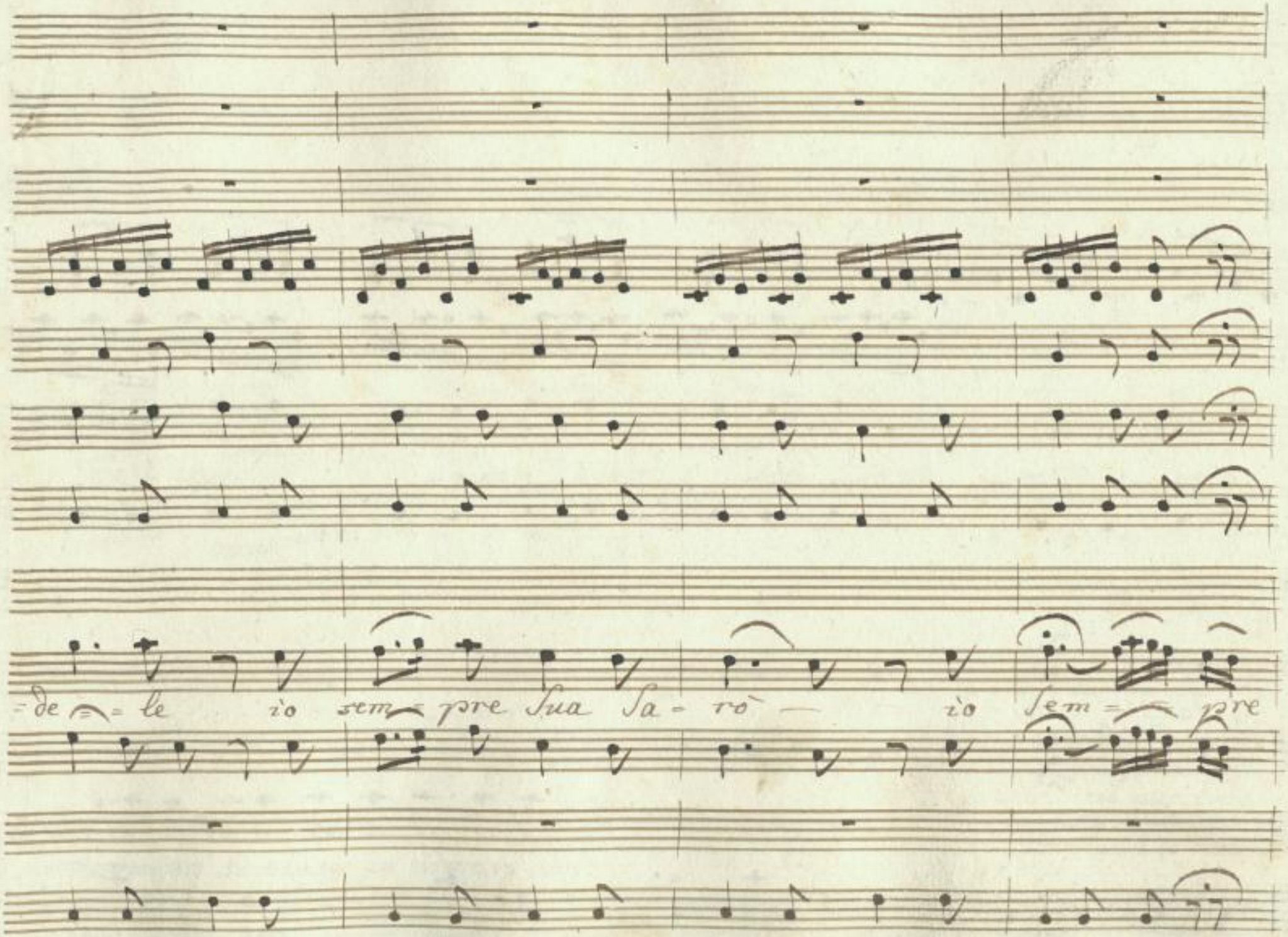

SLUB
Wir führen Wissen.
http://di... Semperoper Dresden
gefördert von der Deutschen Forschungsgemeinschaft DFG

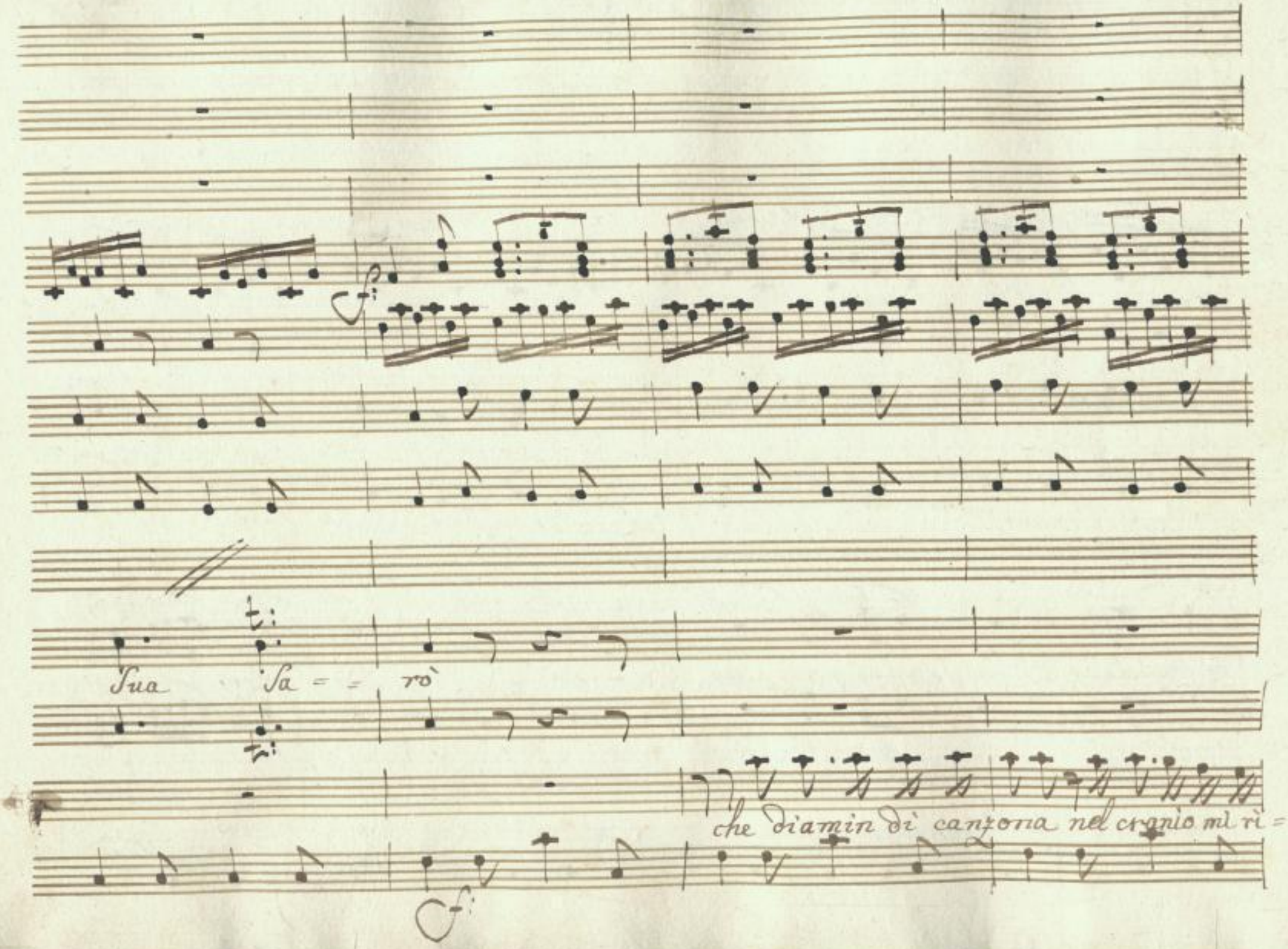

SLUB
Wir führen Wissen.
http://di... Semperoper Dresden
...79760622/891
gefördert von der Deutschen Forschungsgemeinschaft
DFG

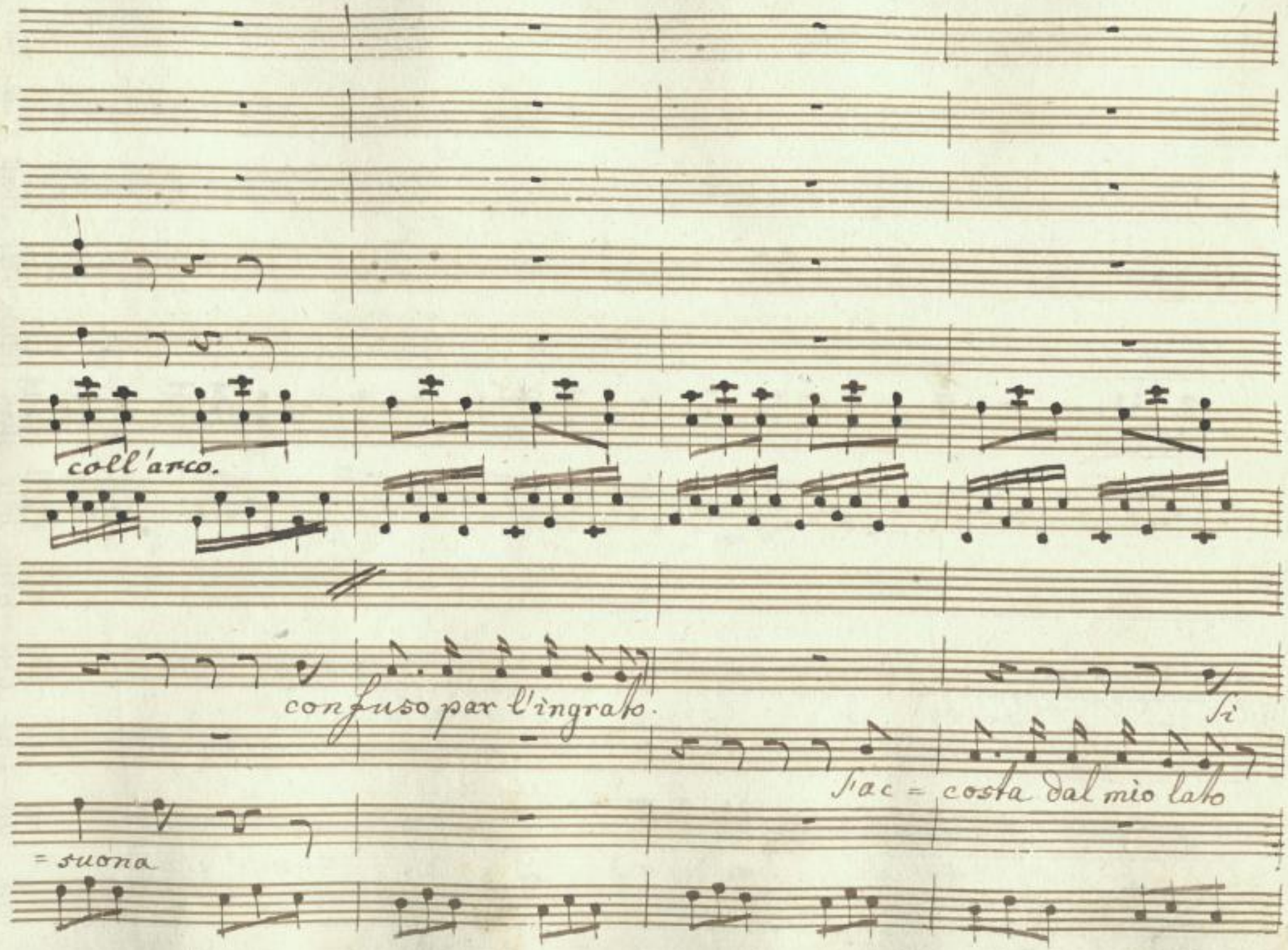

SLUB
Wir führen Wissen.
http://di... Semperoper Dresden
gefördert von der Deutschen Forschungsgemeinschaft
DFG

Seguiti a Cantare Si Seguiti a Cantare

av= vici= nar mi vò avvi= cinar mi

SLUB
Wir führen Wissen.
http://di... Semperoper Dresden
...79760622/893
gefördert von der Deutschen Forschungsgemeinschaft
DFG

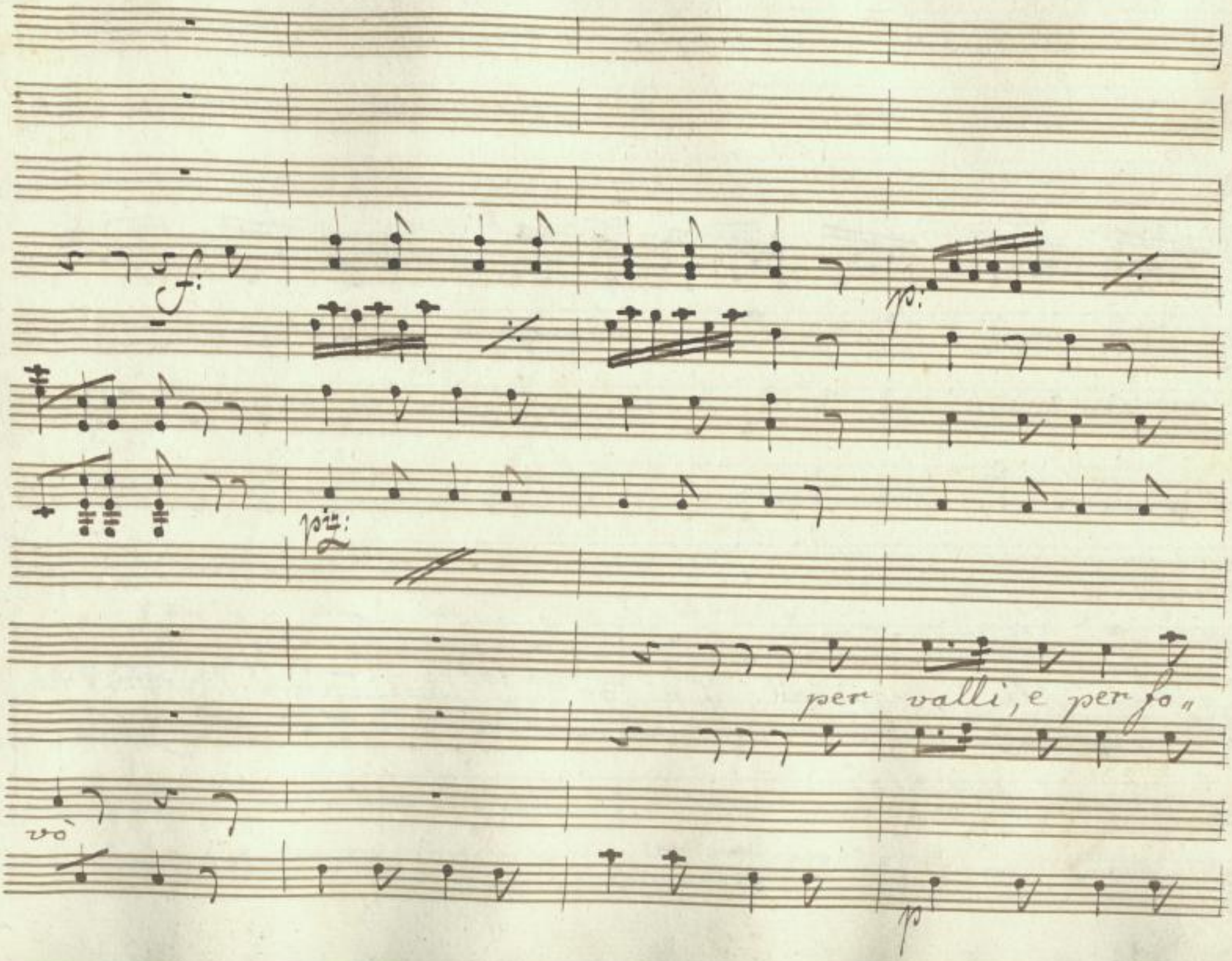

SLUB
Wir führen Wissen.
http://di... Semperoper Dresden
gefördert von der Deutschen Forschungsgemeinschaft
DFG

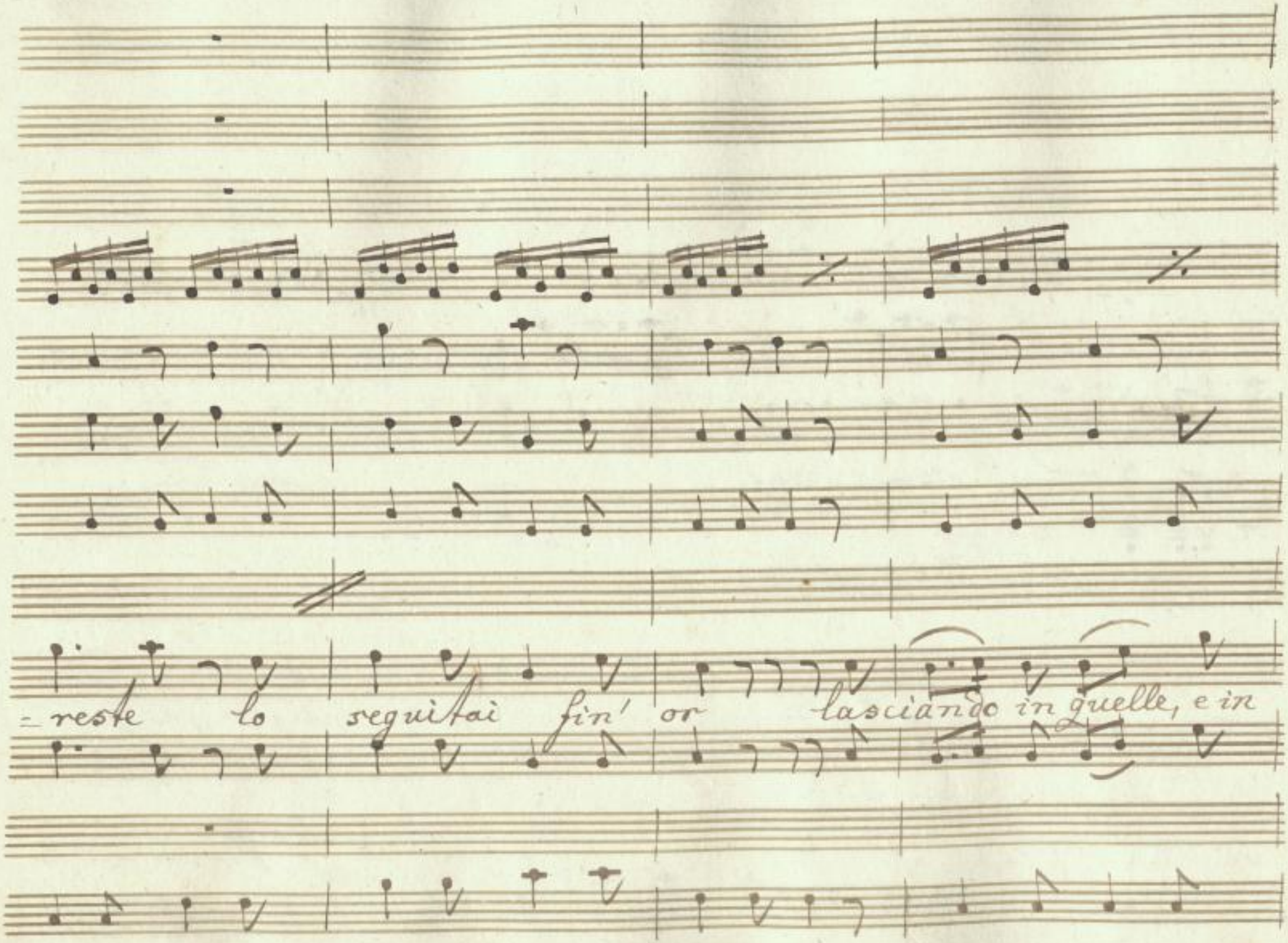

SLUB
Wir führen Wissen.
http://di... Semperoper Dresden
Sammelobjekt 079760622/895
gefördert von der Deutschen Forschungsgemeinschaft
DFG

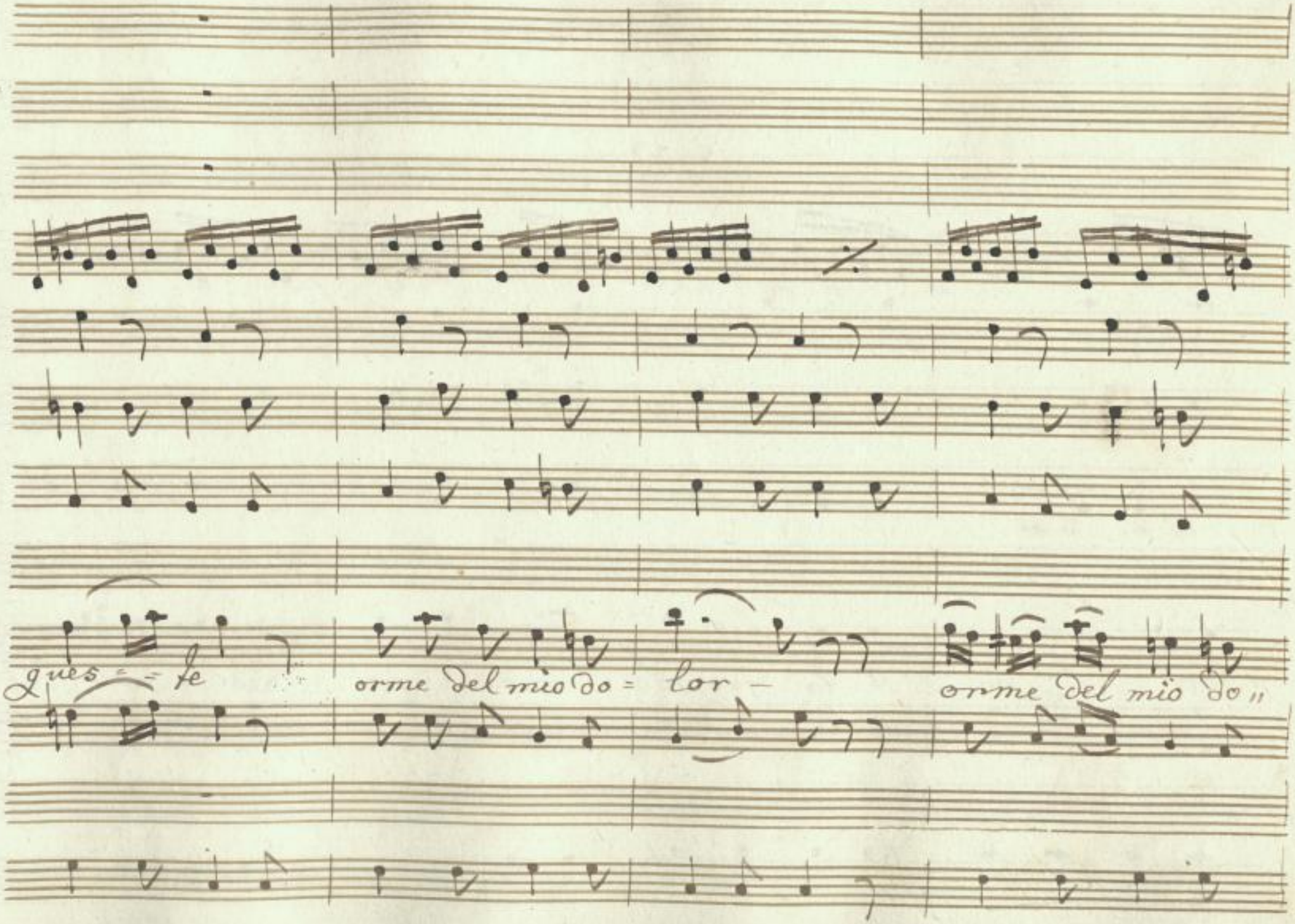

SLUB
Wir führen Wissen.
http://di... Semperoper Dresden
gefördert von der Deutschen Forschungsgemeinschaft
DFG

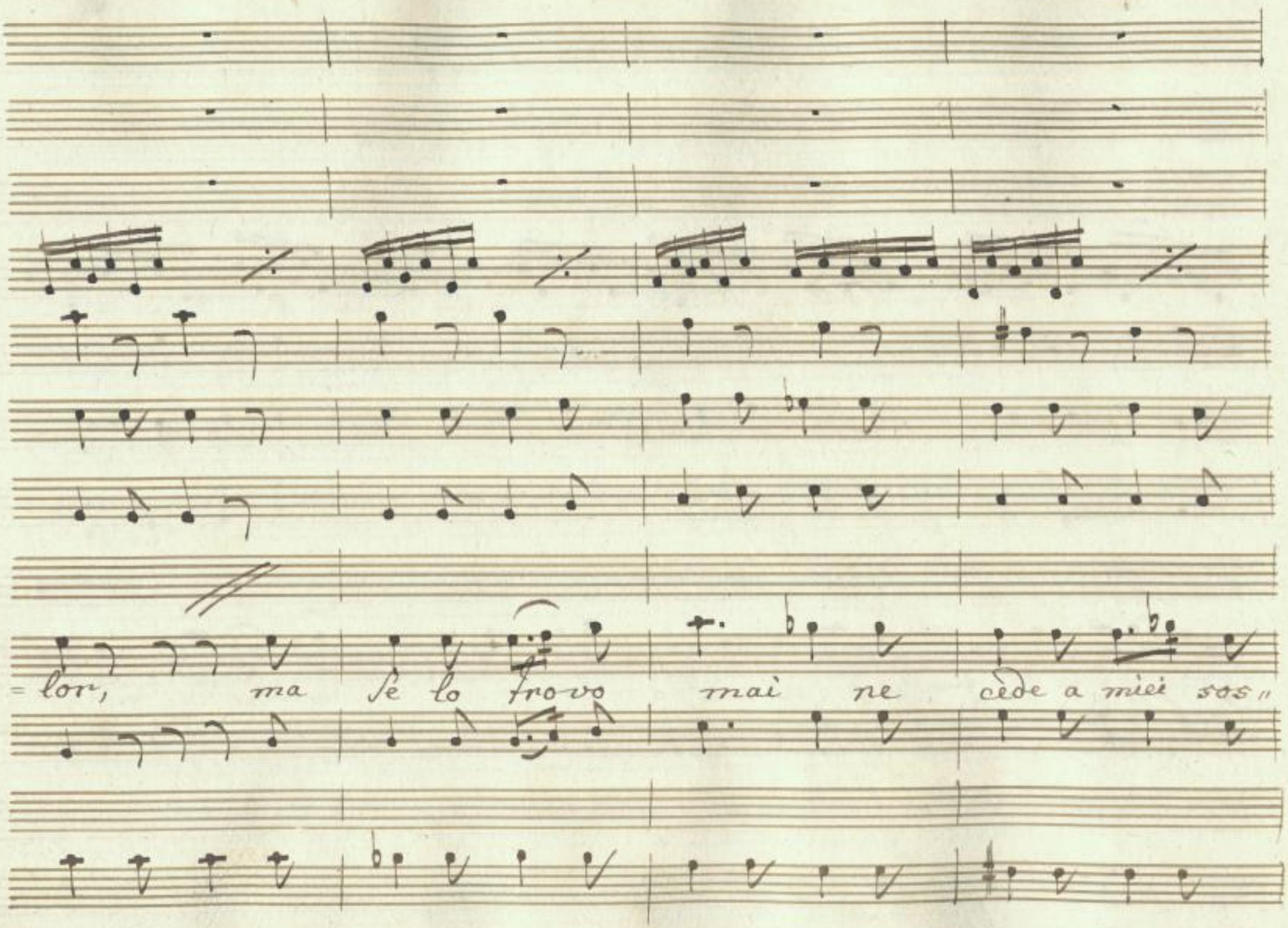

SLUB
Wir führen Wissen.
http://di... Semperoper Dresden
gefördert von der Deutschen Forschungsgemeinschaft
DFG

pir nè cede a miei sospir — da vanti ai crudi

= ra = ì da = vanti ai crudi ra = ì d'af = fan = no iò vò mo n

= rir – d'af = fan = = no io vò mo = rir.

SLUB
Wir führen Wissen.
http://di... Semperoper Dresden
...79760622/900
gefördert von der Deutschen Forschungsgemeinschaft DFG

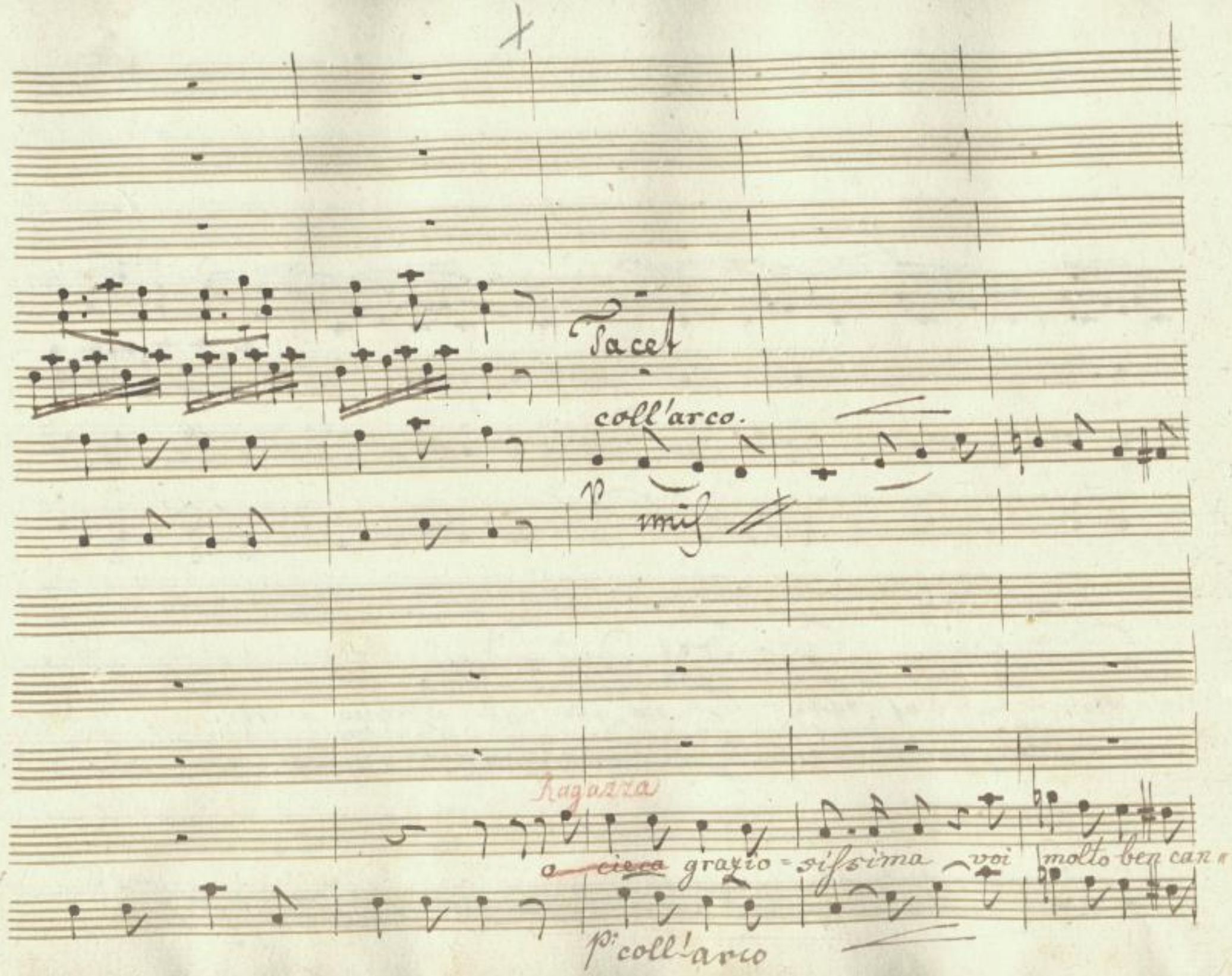

SLUB
Wir führen Wissen.
http://di... Semperoper Dresden
...079760622/901
gefördert von der Deutschen Forschungsgemeinschaft
DFG

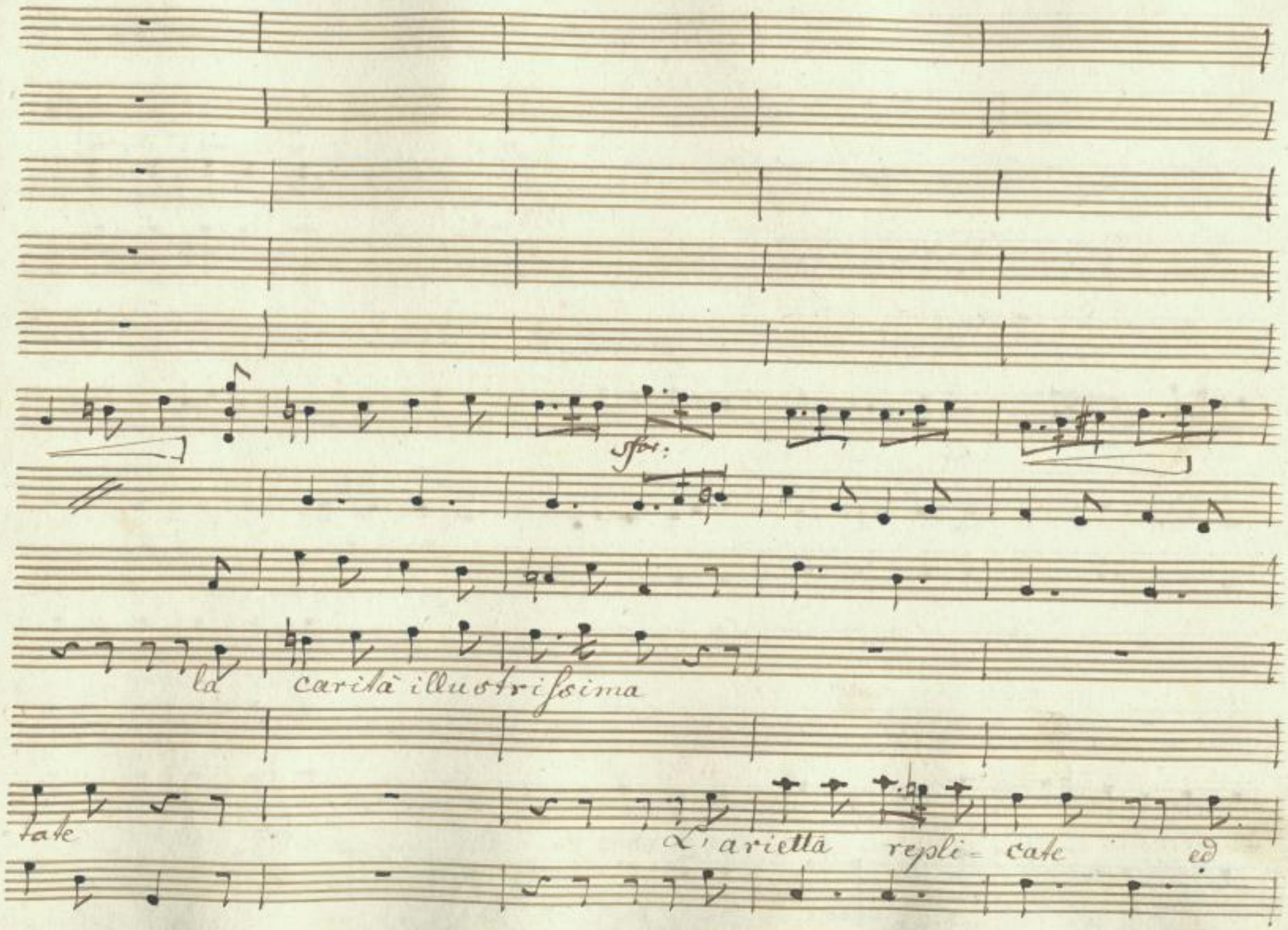

SLUB
Wir führen Wissen.
http://di... Semperoper Dresden
...079760622/902
gefördert von der Deutschen Forschungsgemeinschaft
DFG

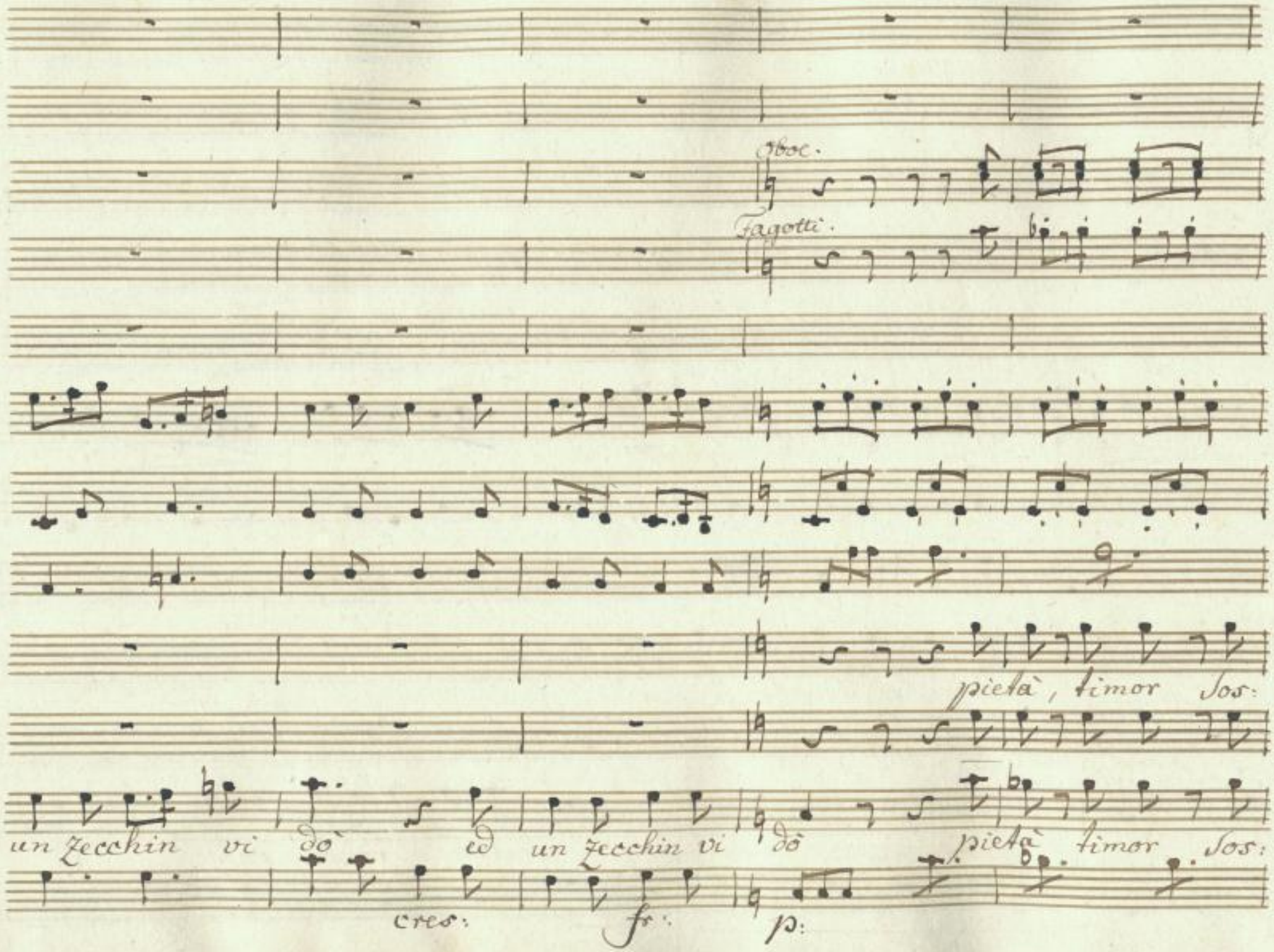

SLUB
Wir führen Wissen.
http://di... Semperoper Dresden
Sempere/id/379760622/903
gefördert von der Deutschen Forschungsgemeinschaft
DFG

fp: fp: fp: fp: fp:

petto nascer gli veggio in petto e la cagion ben sò pie-

petto nascermi sento in petto e la cagion non sò pie-

fp: fp: fp: fp: fp:

SLUB Wir führen Wissen. http://di... Semperoper Dresden 079760622/904 gefördert von der Deutschen Forschungsgemeinschaft DFG

fp: fp: fp: fp: fp:

-tà timor, timor Sospetto nascer gli

-tà timor timor Sospetto nascer mi

fp: fp: fp: fp: fp:

SLUB
Wir führen Wissen.
http://di... Semperoper Dresden
...79760622/905
gefördert von der Deutschen Forschungsgemeinschaft
DFG

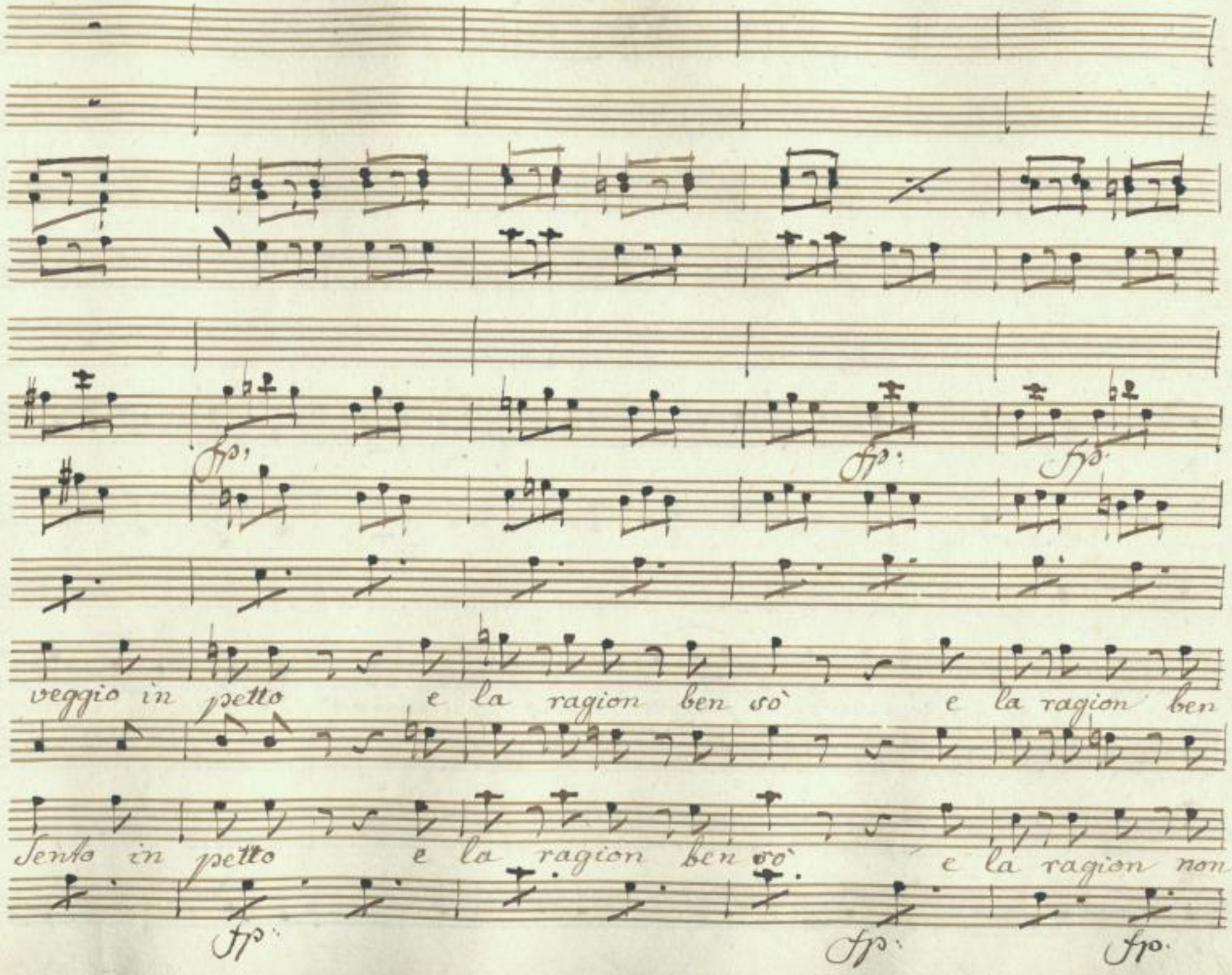

SLUB
Wir führen Wissen.
http://di... Semperoper Dresden
gefördert von der Deutschen Forschungsgemeinschaft
DFG

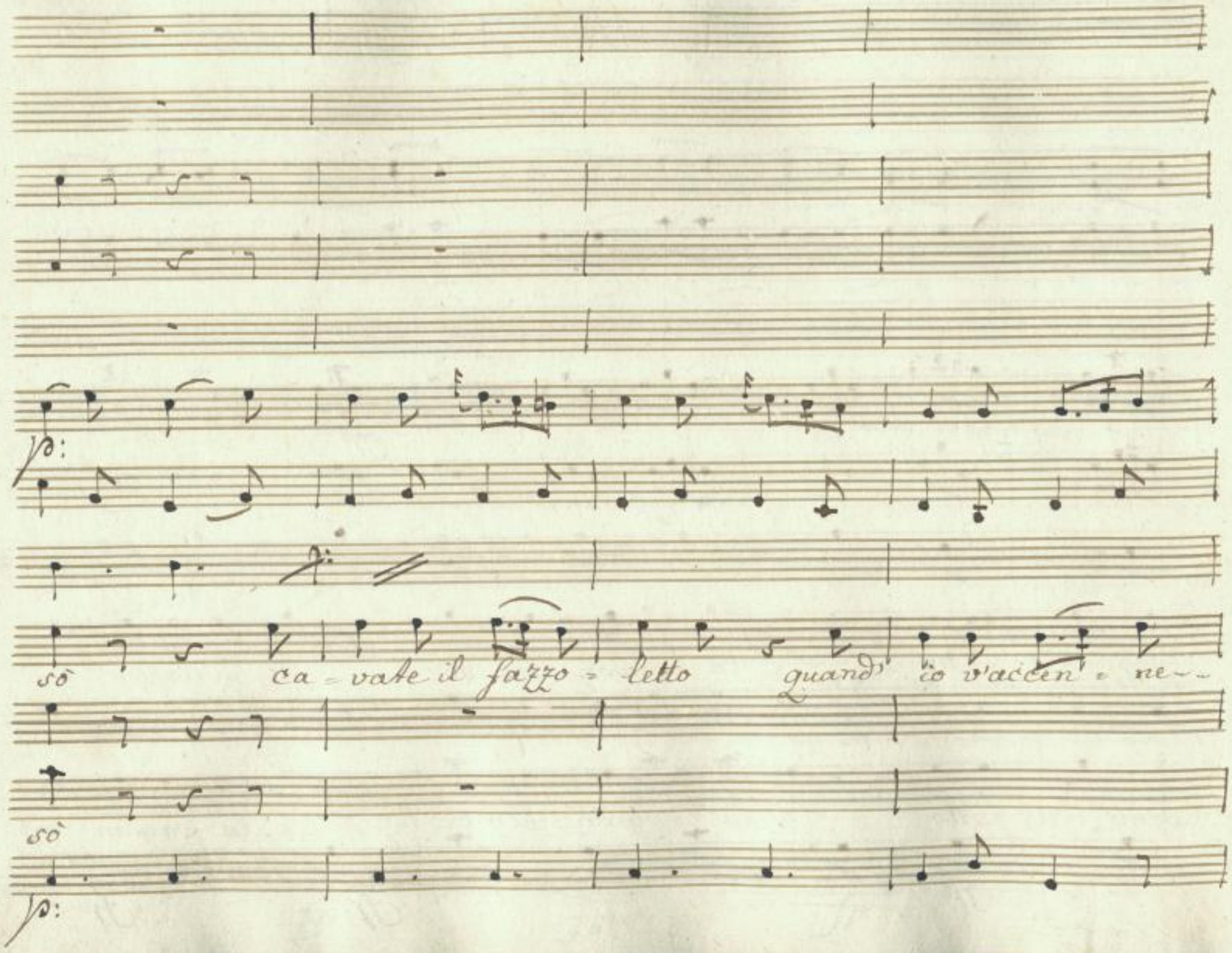

SLUB
Wir führen Wissen.
http://di... Semperoper Dresden
gefördert von der Deutschen Forschungsgemeinschaft
DFG

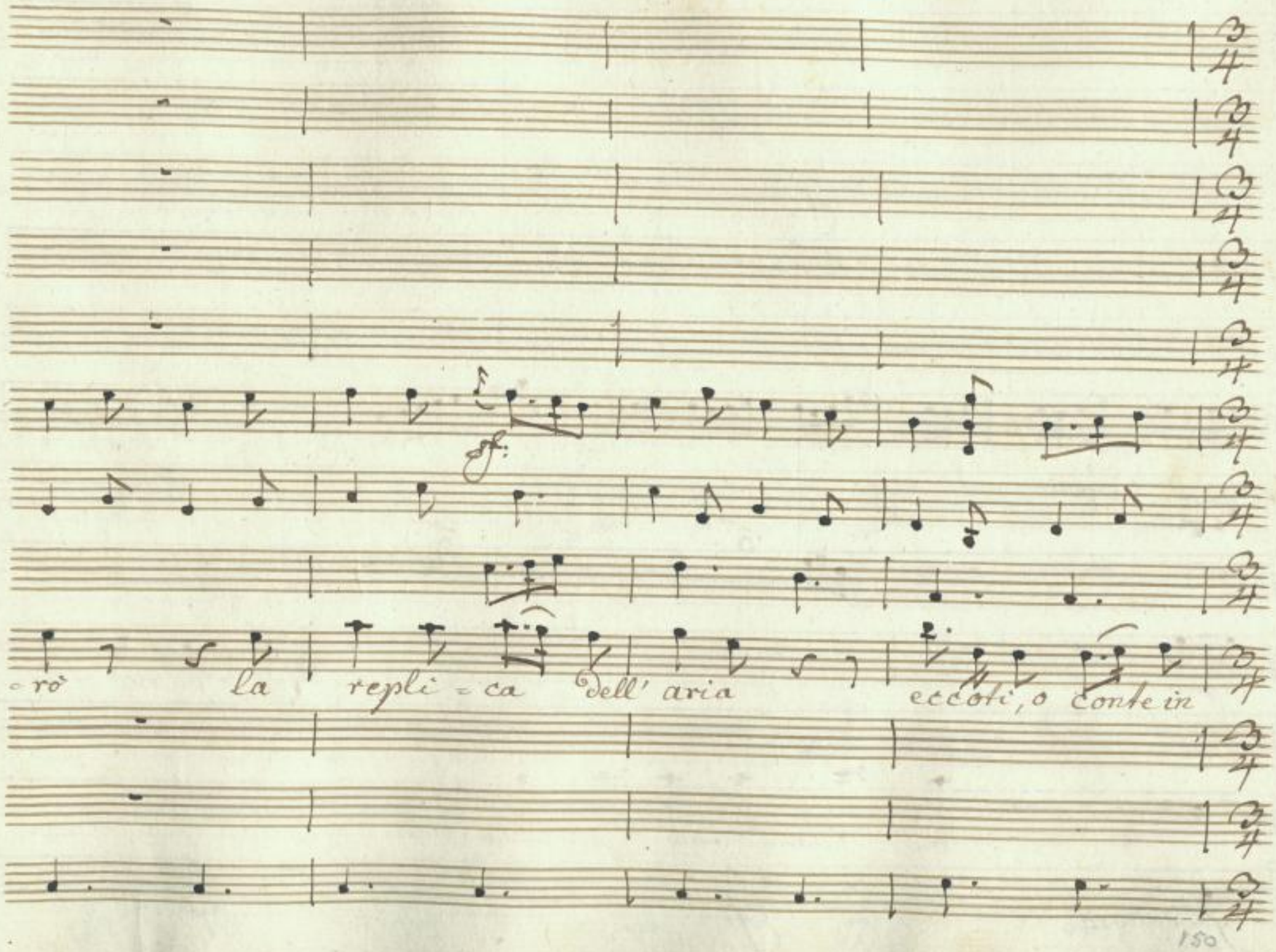

SLUB Wir führen Wissen.
http://di... Semperoper Dresden
gefördert von der Deutschen Forschungsgemeinschaft DFG

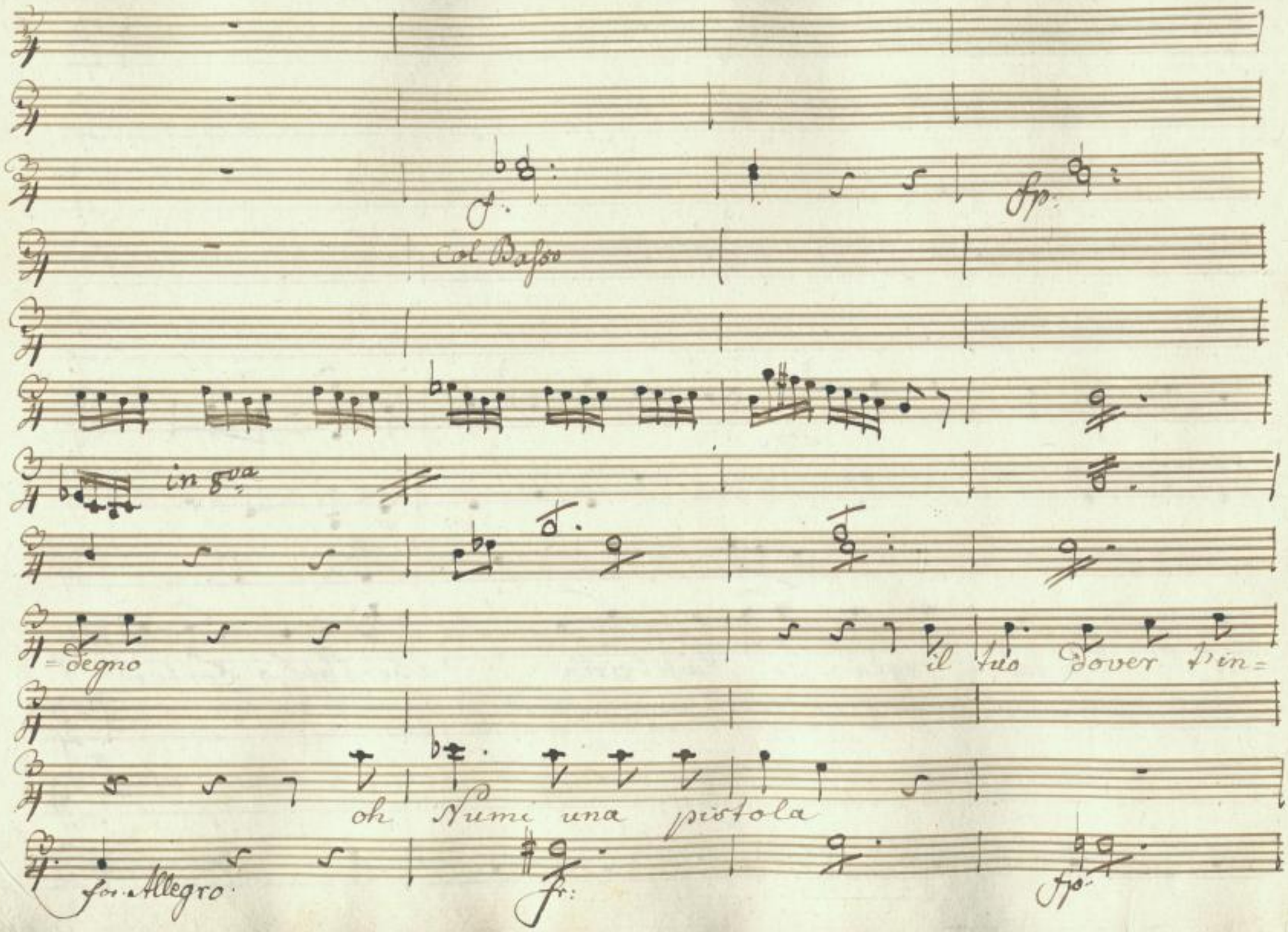

SLUB
Wir führen Wissen.
http://di... Semperoper Dresden
...79760622/909
gefördert von der Deutschen Forschungsgemeinschaft
DFG

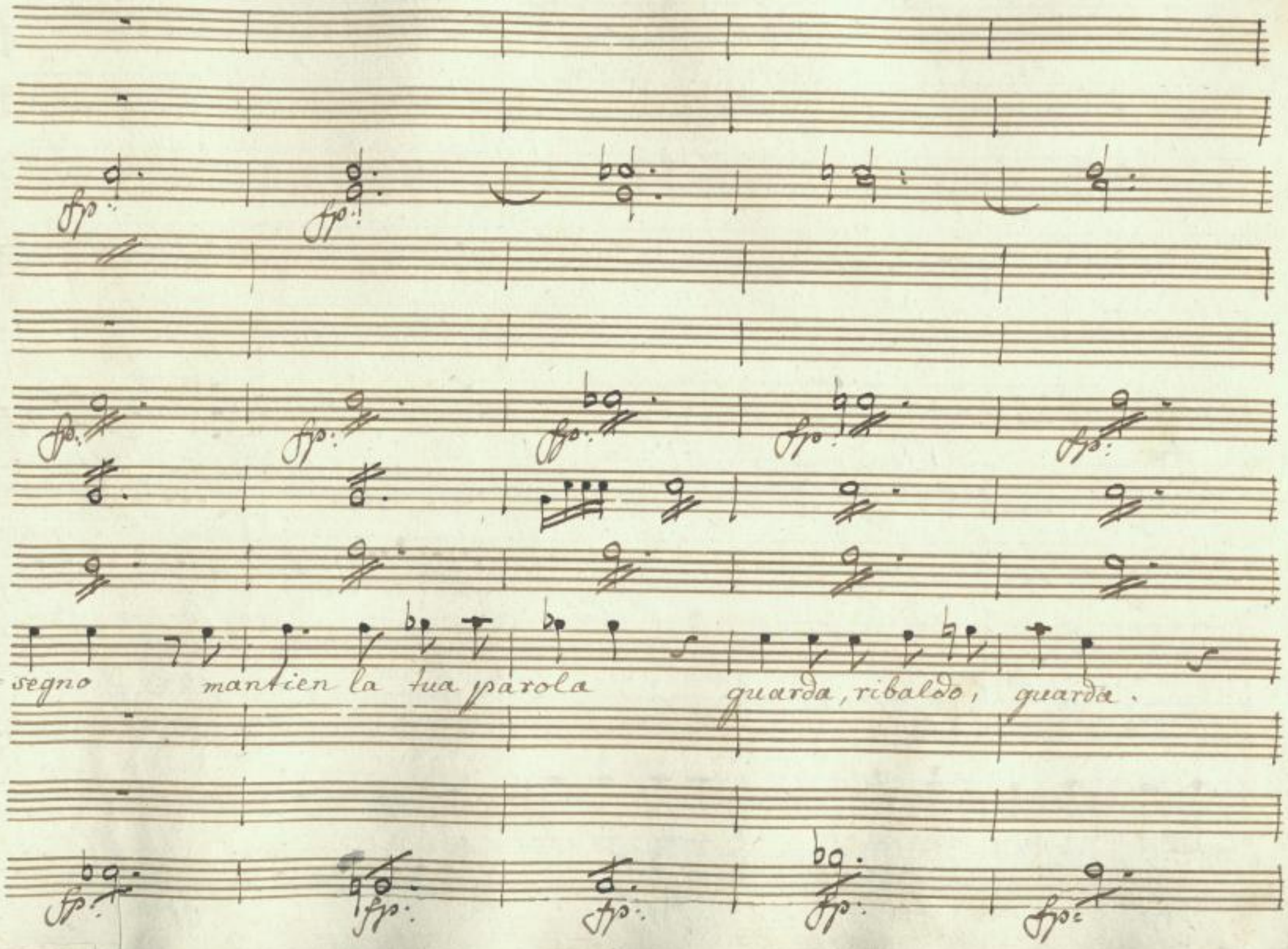

SLUB
Wir führen Wissen.
http://di... Sempereper
Dresden
gefördert von der
Deutschen Forschungsgemeinschaft
DFG

qui sotto gli occhi

Stelle Donna Learda! dove mi asconderò

SLUB Wir führen Wissen. http://dig... Semperoper Dresden gefördert von der Deutschen Forschungsgemeinschaft DFG

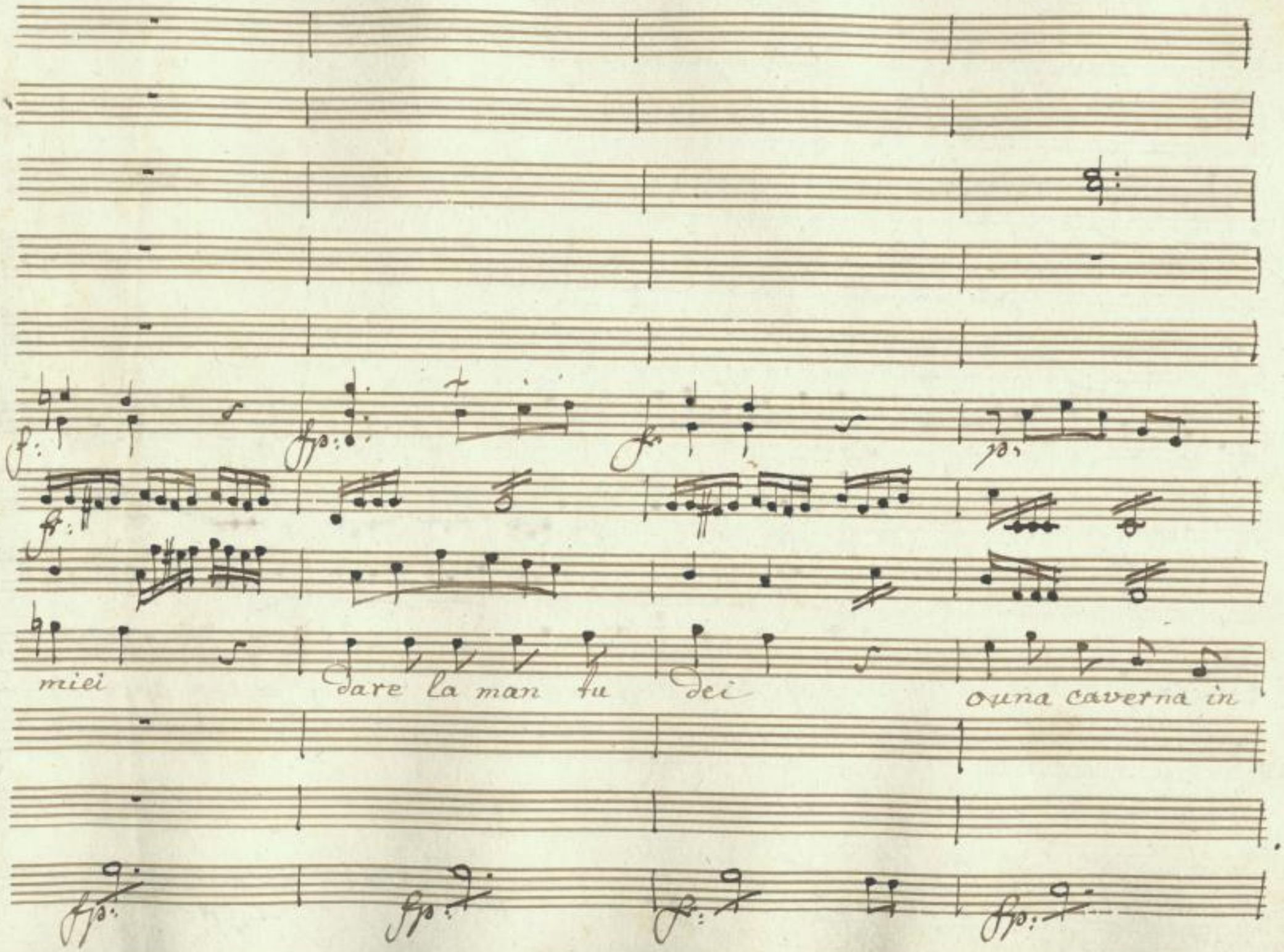

SLUB
Wir führen Wissen.
http://di... Semperoper Dresden
gefördert von der Deutschen Forschungsgemeinschaft
DFG

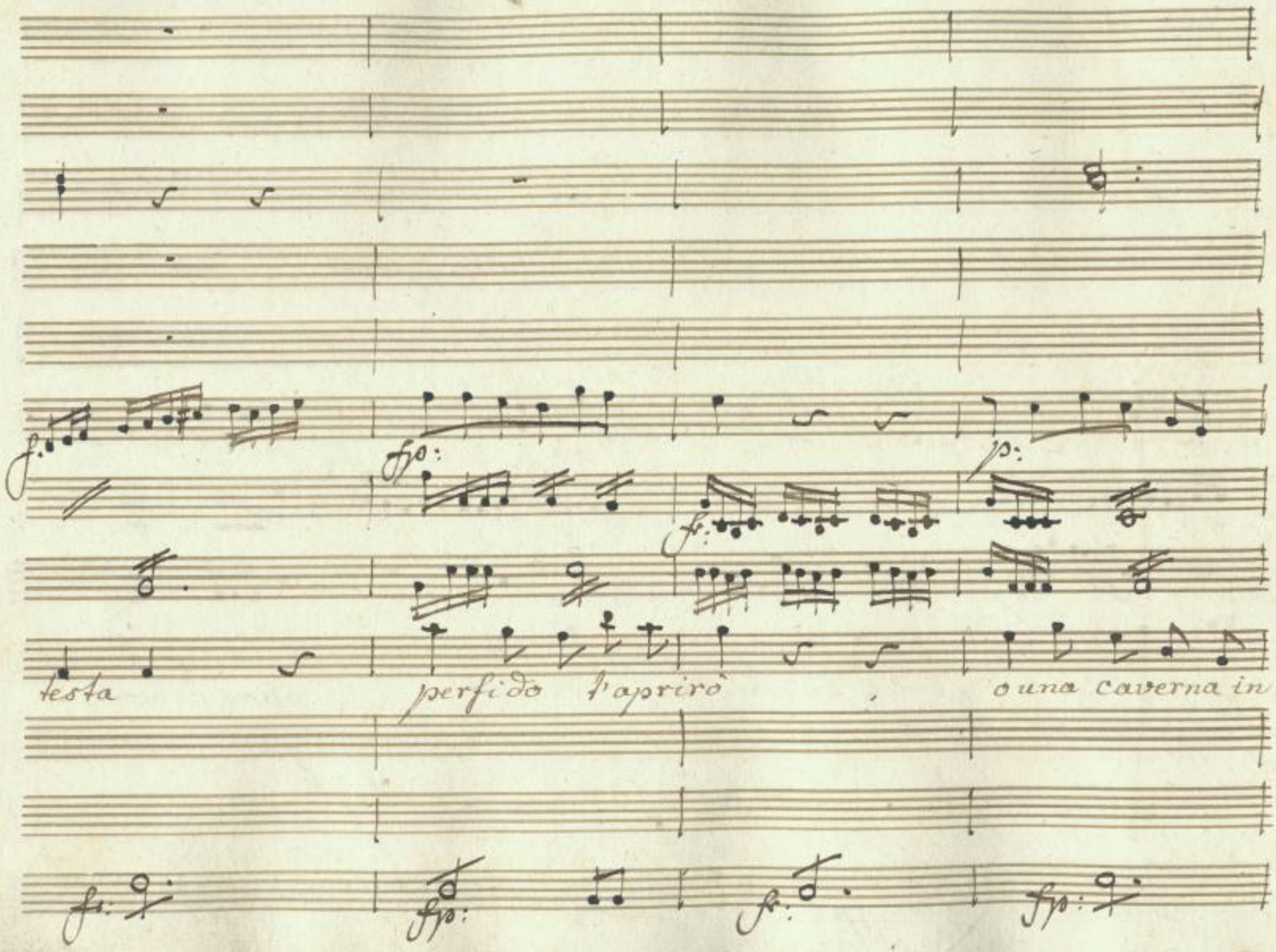

SLUB
Wir führen Wissen.
http://di... Semperoper Dresden
gefördert von der Deutschen Forschungsgemeinschaft
DFG

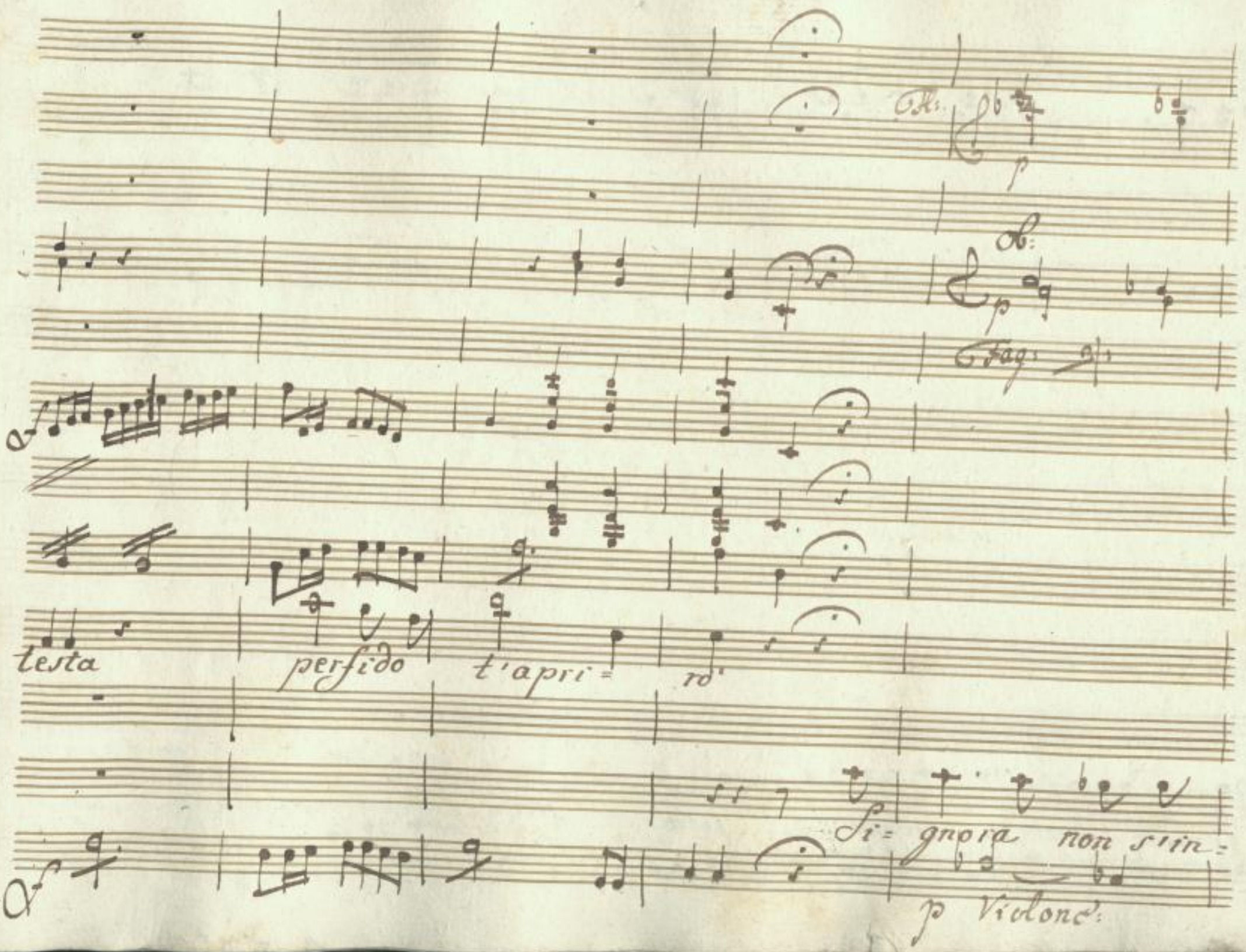

SLUB
Wir führen Wissen.
http://di... Semperoper Dresden
Sempervoper
Dresden
gefördert von der
Deutschen Forschungsgemeinschaft
DFG

= Comodi saria troppa fa= tica senza che più mi dica

SLUB
Wir führen Wissen.
http://di... Semperoper Dresden
...79760622/915
gefördert von der Deutschen Forschungsgemeinschaft
DFG

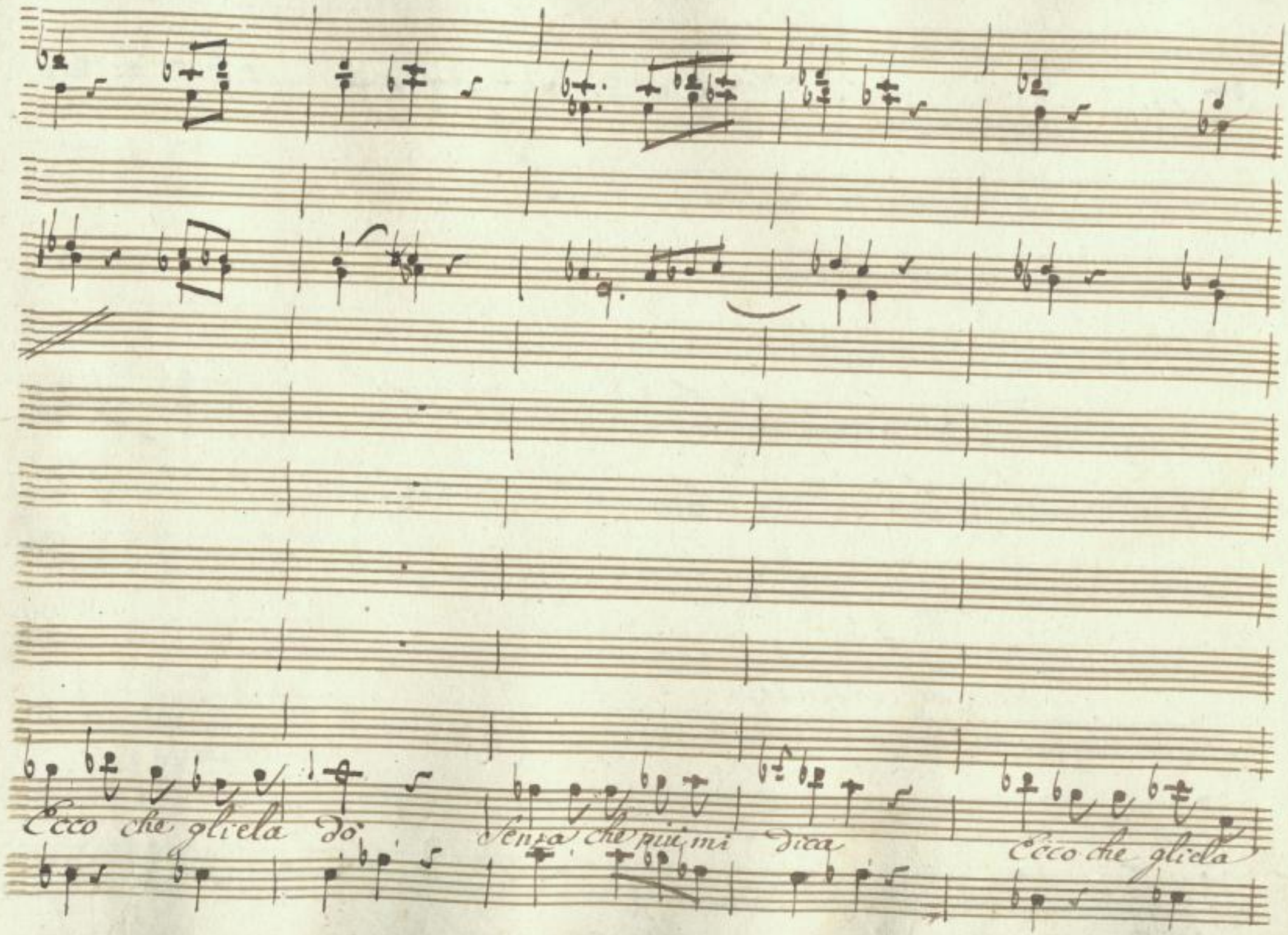

SLUB
Wir führen Wissen.
http://di... Sempereper Dresden
...79760622/916
gefördert von der Deutschen Forschungsgemeinschaft
DFG

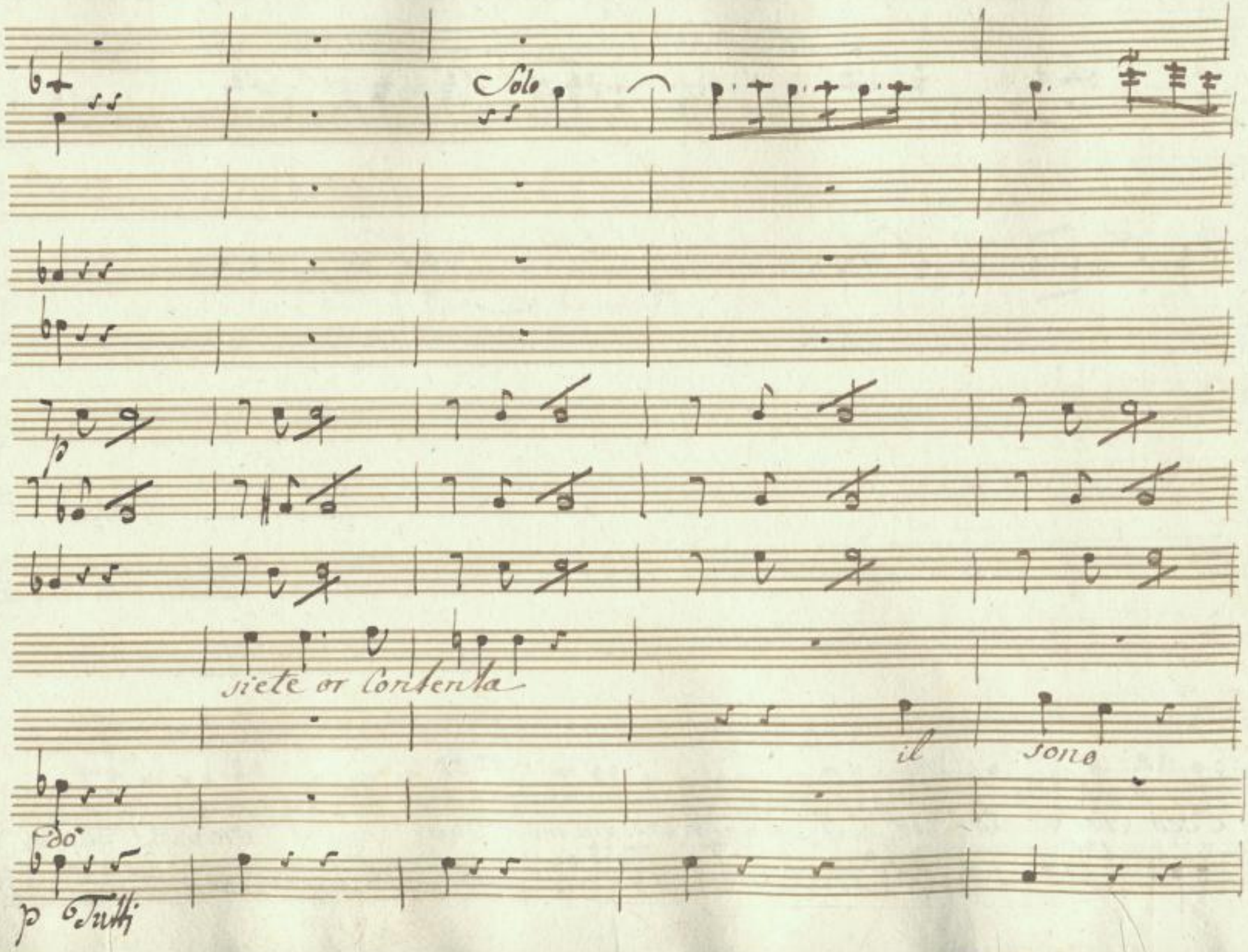

SLUB
Wir führen Wissen.
http://di... Semperoper Dresden
gefördert von der Deutschen Forschungsgemeinschaft
DFG

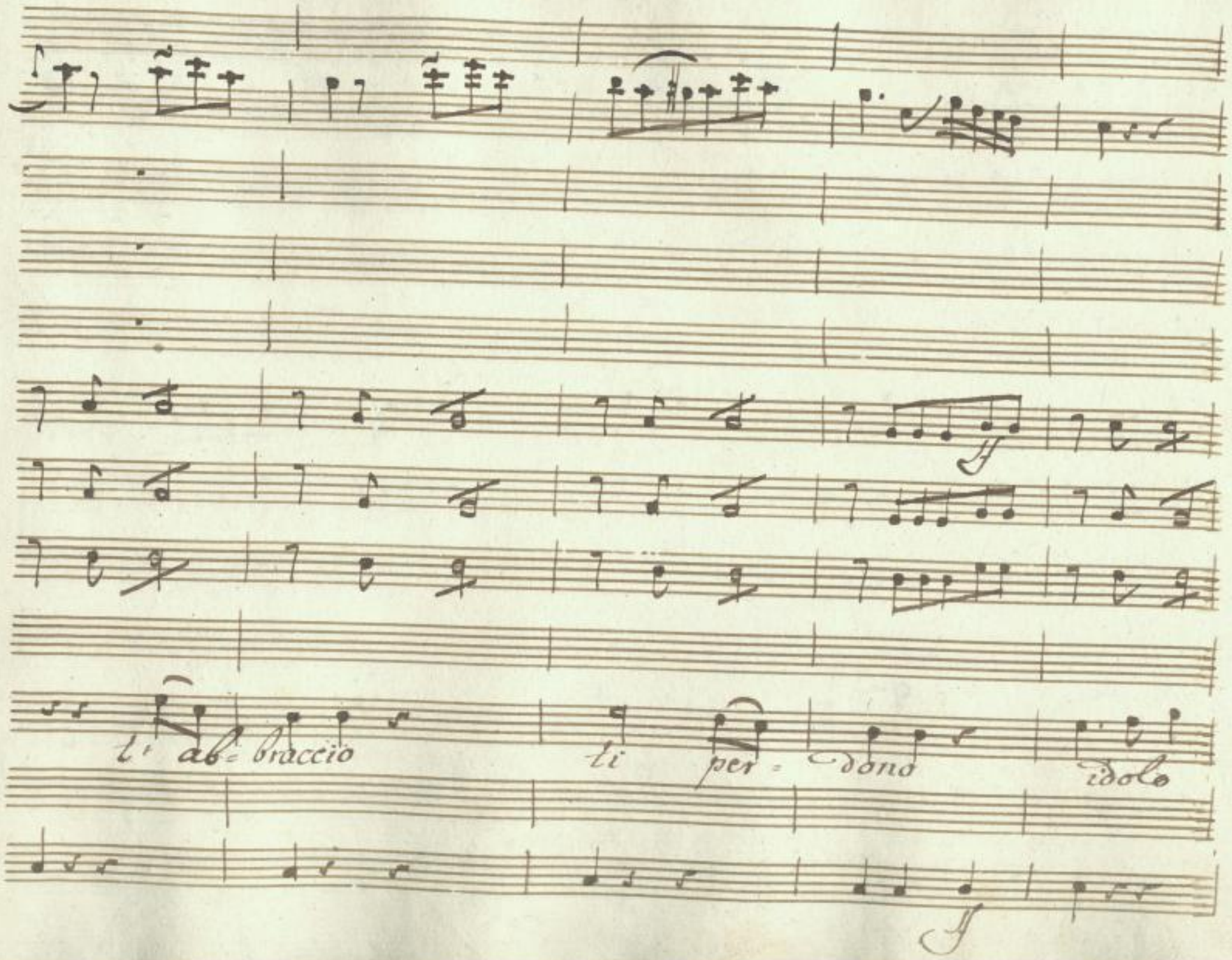

SLUB
Wir führen Wissen.
http://di... Semperoper Dresden
gefördert von der Deutschen Forschungsgemeinschaft
DFG

del mio cor, idolo del mio cor,

SLUB
Wir führen Wissen.
http://di... Semperoper Dresden
gefördert von der Deutschen Forschungsgemeinschaft DFG

e sia felice ognora più che non fu fi=

e sia felice ognora più che non fu fino= ra sia

e sia felice ognora più che non fu fi=

SLUB Wir führen Wissen. http://dig... Semperoper Dresden gefördert von der Deutschen Forschungsgemeinschaft DFG

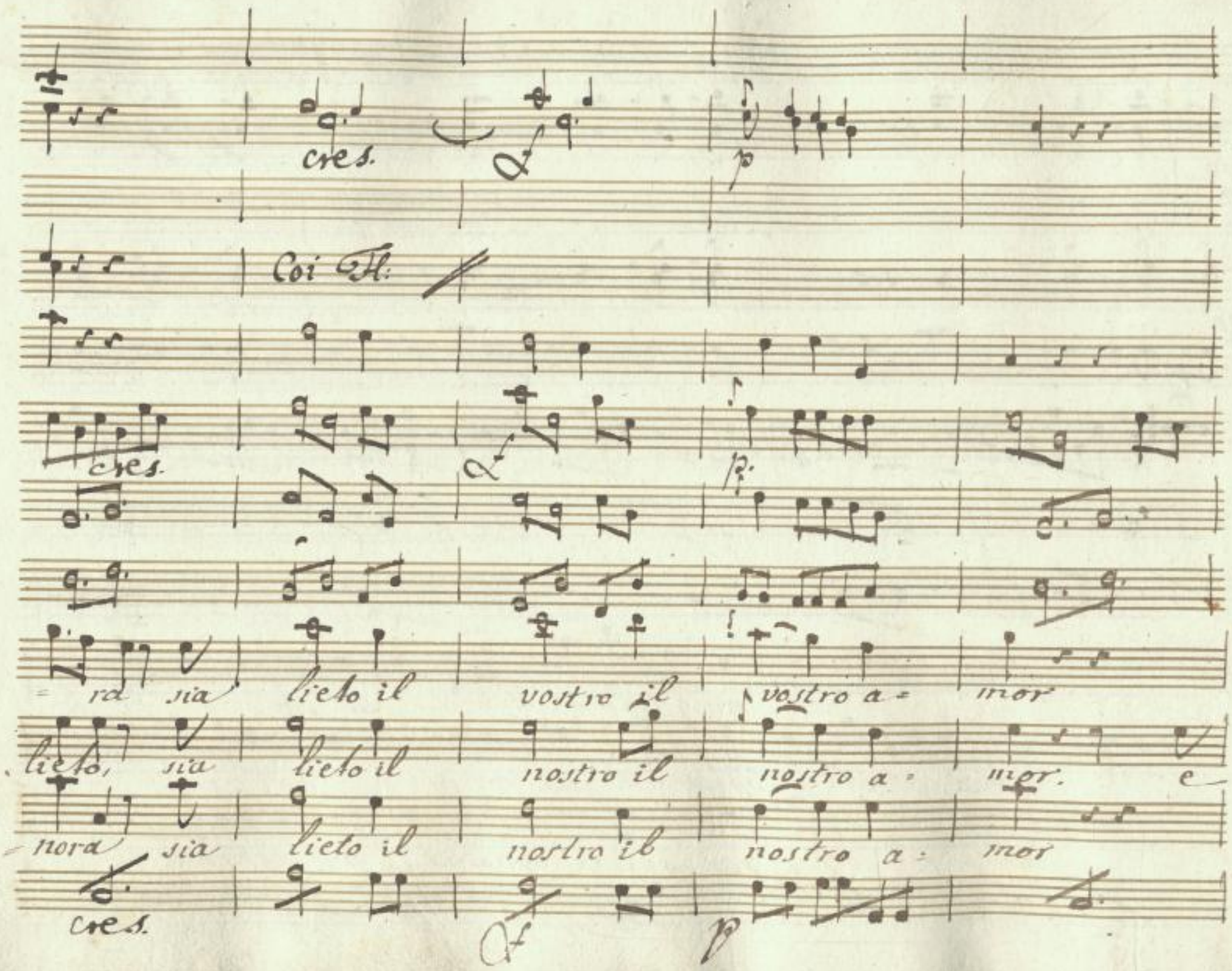

SLUB
Wir führen Wissen.
http://di... Semperoper Dresden
gefördert von der Deutschen Forschungsgemeinschaft DFG

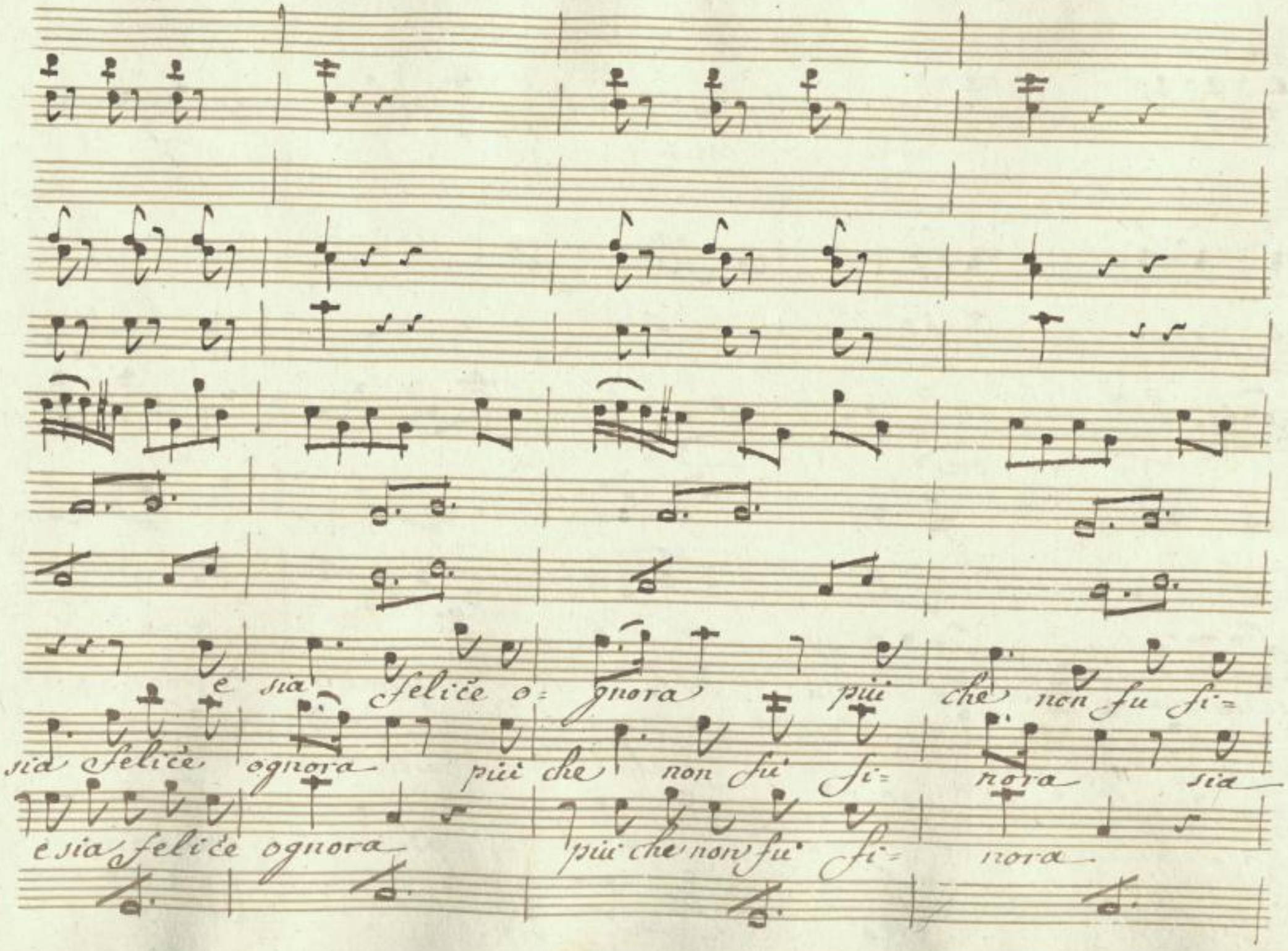
e sia felice o= gnora più che non fu fi=
sia felice ognora più che non fu fi= nora sia
e sia felice ognora più che non fu fi= nora

SLUB Wir führen Wissen. http://di... Semperoper Dresden 079760622/922 gefördert von der Deutschen Forschungsgemeinschaft DFG

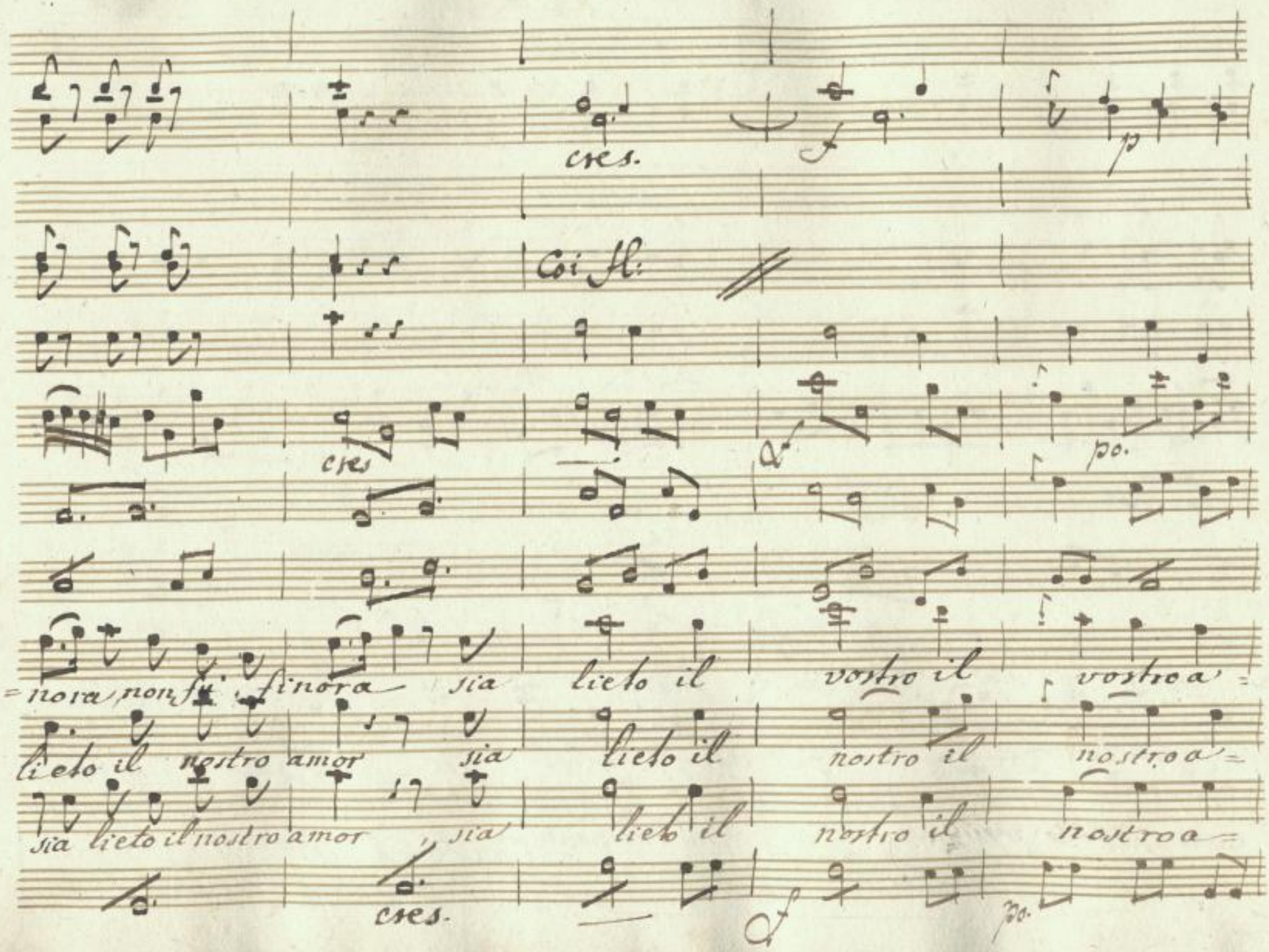

SLUB
Wir führen Wissen.
http://di... Semperoper Dresden
Sempere/id/379760622/923
gefördert von der Deutschen Forschungsgemeinschaft
DFG

cres

cres.

-mor — il vostro a = mor — il vostro amor — sia

-mor il no= stro amor il no= stro amor sia

-mor il nostro amor il no= stro amor sia

cres.

SLUB
Wir führen Wissen.
http://di... Sempereper Dresden
...79760622/924
gefördert von der Deutschen Forschungsgemeinschaft DFG

lieto il vostro a= mor

lieto il nostro a= mor,

lieto, il nostro amor.

SLUB
Wir führen Wissen.
http://di... Semperoper Dresden
...79760622/925
gefördert von der Deutschen Forschungsgemeinschaft
DFG

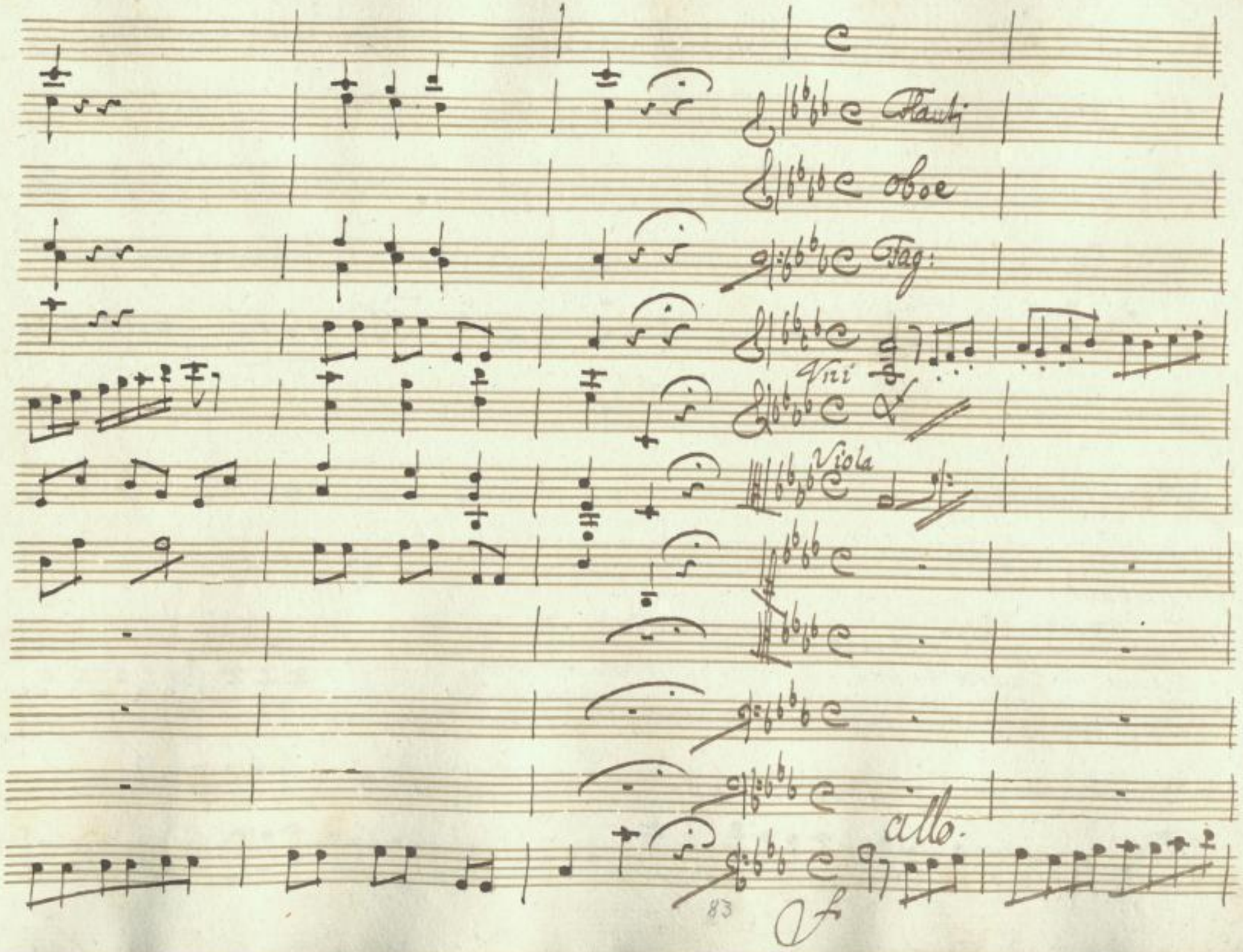

SLUB
Wir führen Wissen.
http://di... Semperoper Dresden
Sempere/id/079760622/926
gefördert von der Deutschen Forschungsgemeinschaft
DFG

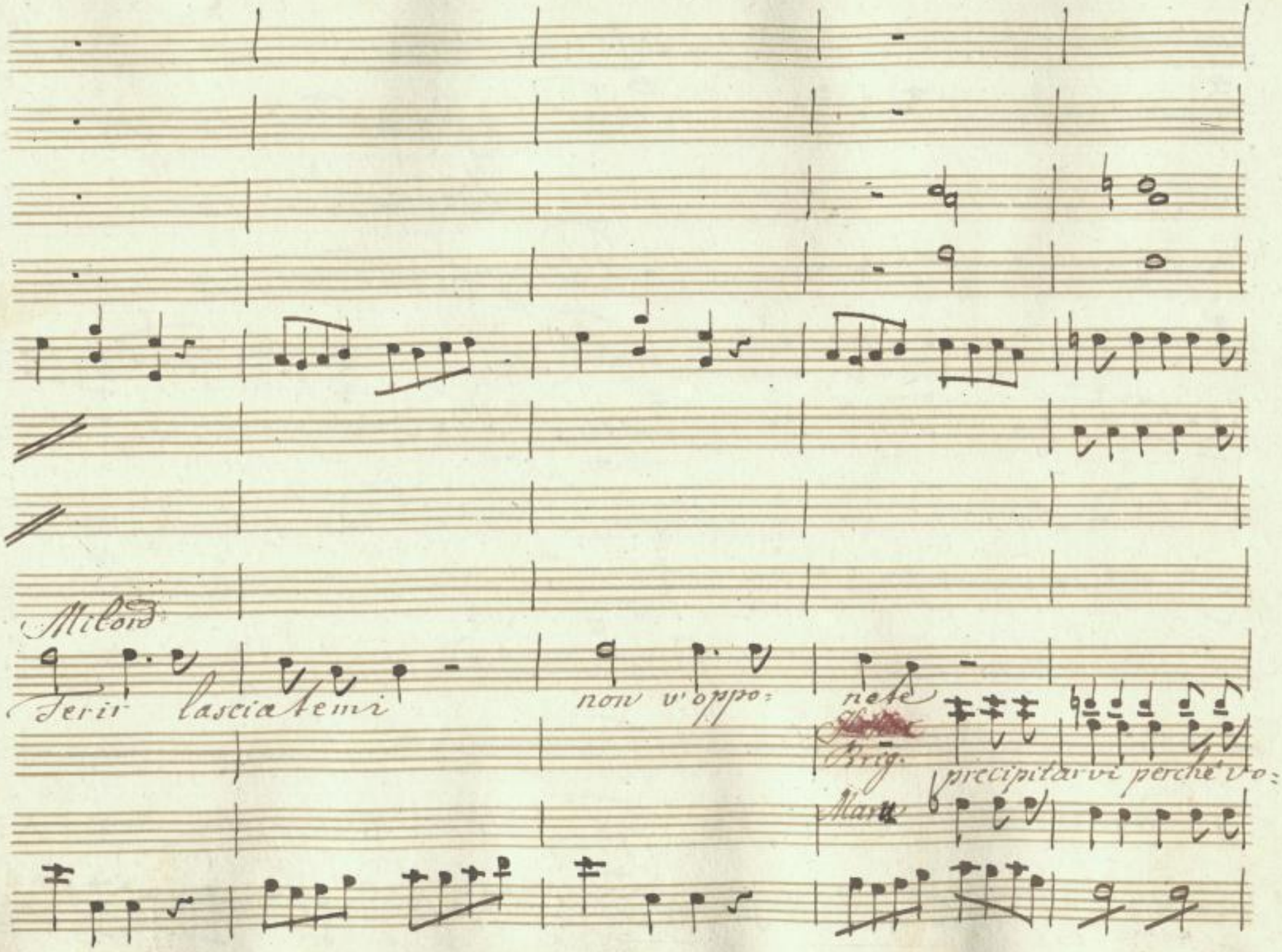

SLUB
Wir führen Wissen.
http://di... Semperoper Dresden
gefördert von der Deutschen Forschungsgemeinschaft DFG

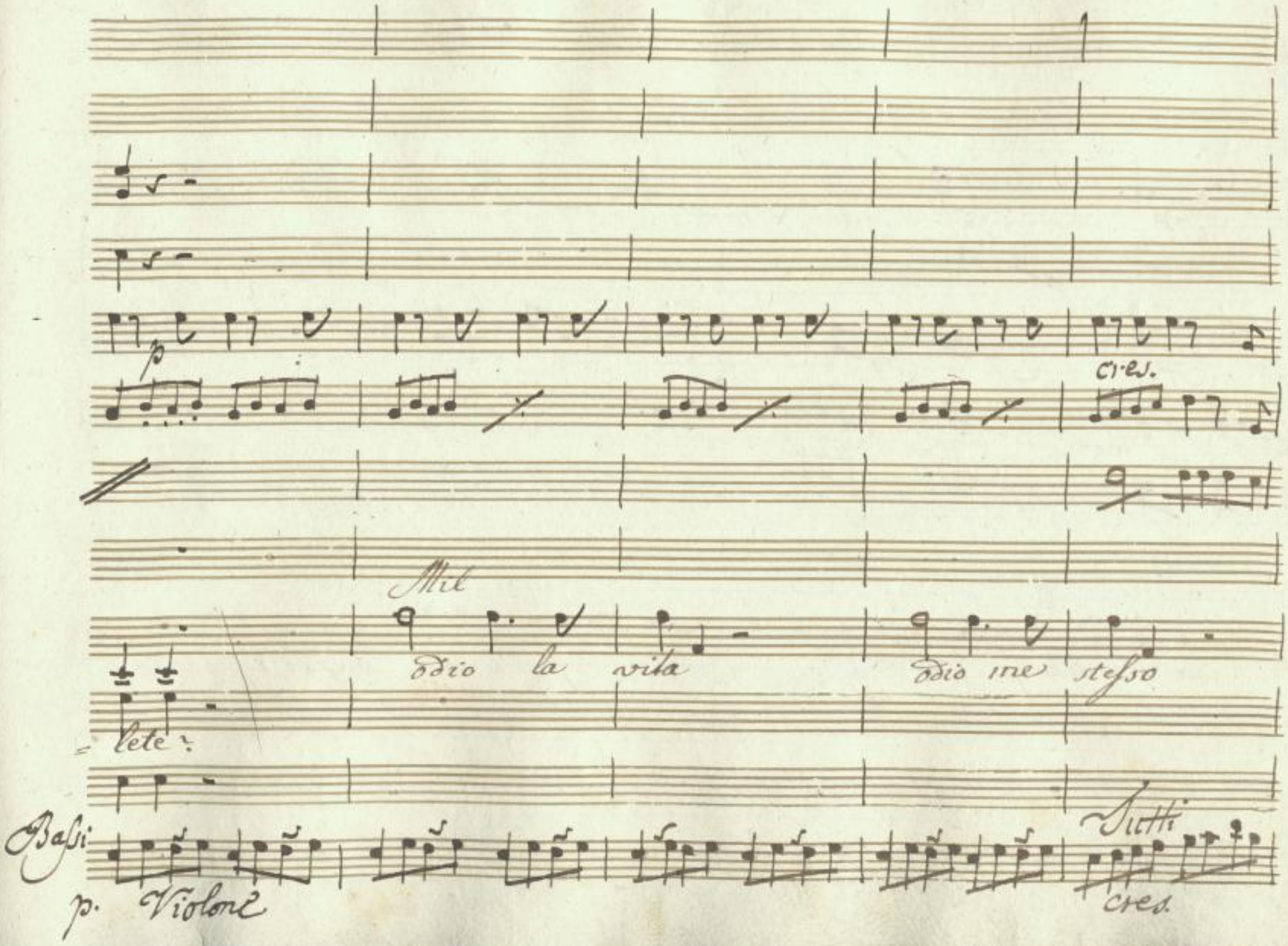

SLUB
Wir führen Wissen.
http://di... 079760622/928
Semperoper
Dresden
gefördert von der
Deutschen Forschungsgemeinschaft
DFG

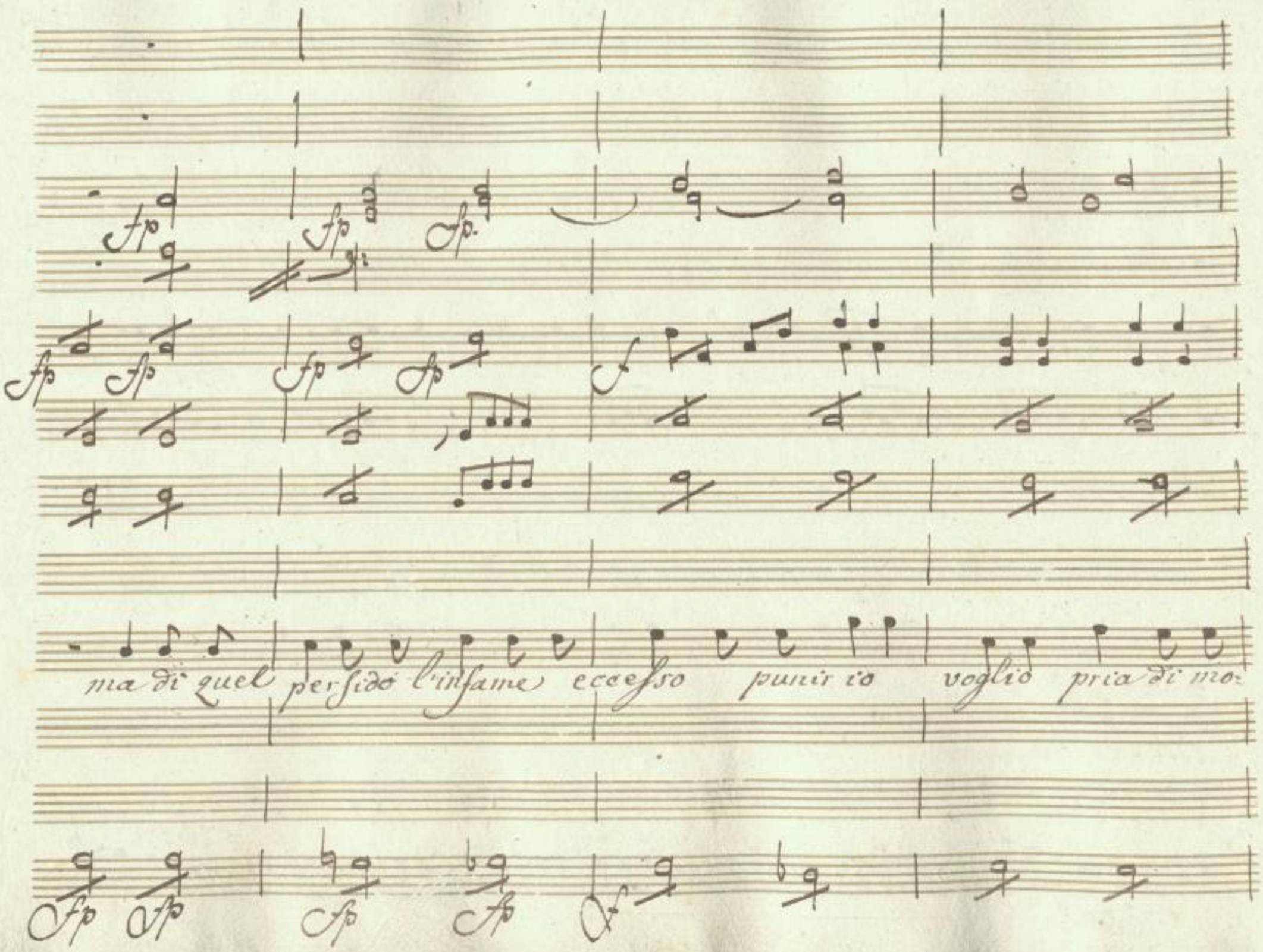

SLUB
Wir führen Wissen.
http://di... 79760622/929
Semperoper
Dresden
gefördert von der
Deutschen Forschungsgemeinschaft
DFG

p

p.

Lear:

/. che storia è

=rir punir io voglio pria di morir

Il conte

/. che storia è

po.

SLUB
Wir führen Wissen.
http://di... Semperoper Dresden
gefördert von der Deutschen Forschungsgemeinschaft DFG

Giov:

Questa non vi movete

Mil

poi lo sa= prete

Marul:

Brig:

ma che vi ha fatto

Conte

ma

SLUB
Wir führen Wissen.
http://di... Semperoper Dresden
gefördert von der Deutschen Forschungsgemeinschaft DFG

ora lasciatemi l'empio ferir ora lasciatemi l'empio ferir ora las.

Tutti

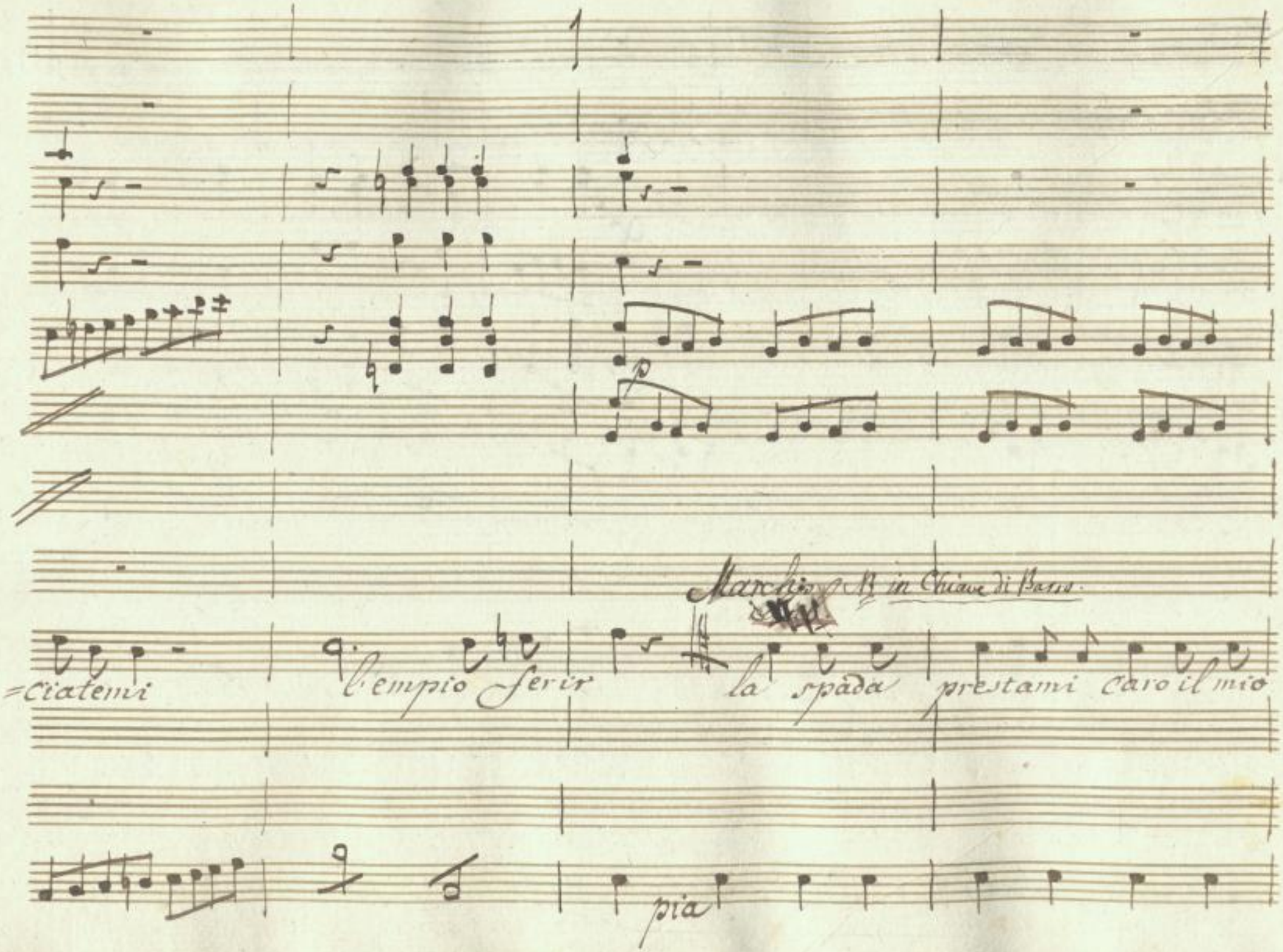

SLUB
Wir führen Wissen.
http://di... Semperoper Dresden
Sempervoper 079760622/933
gefördert von der Deutschen Forschungsgemeinschaft
DFG

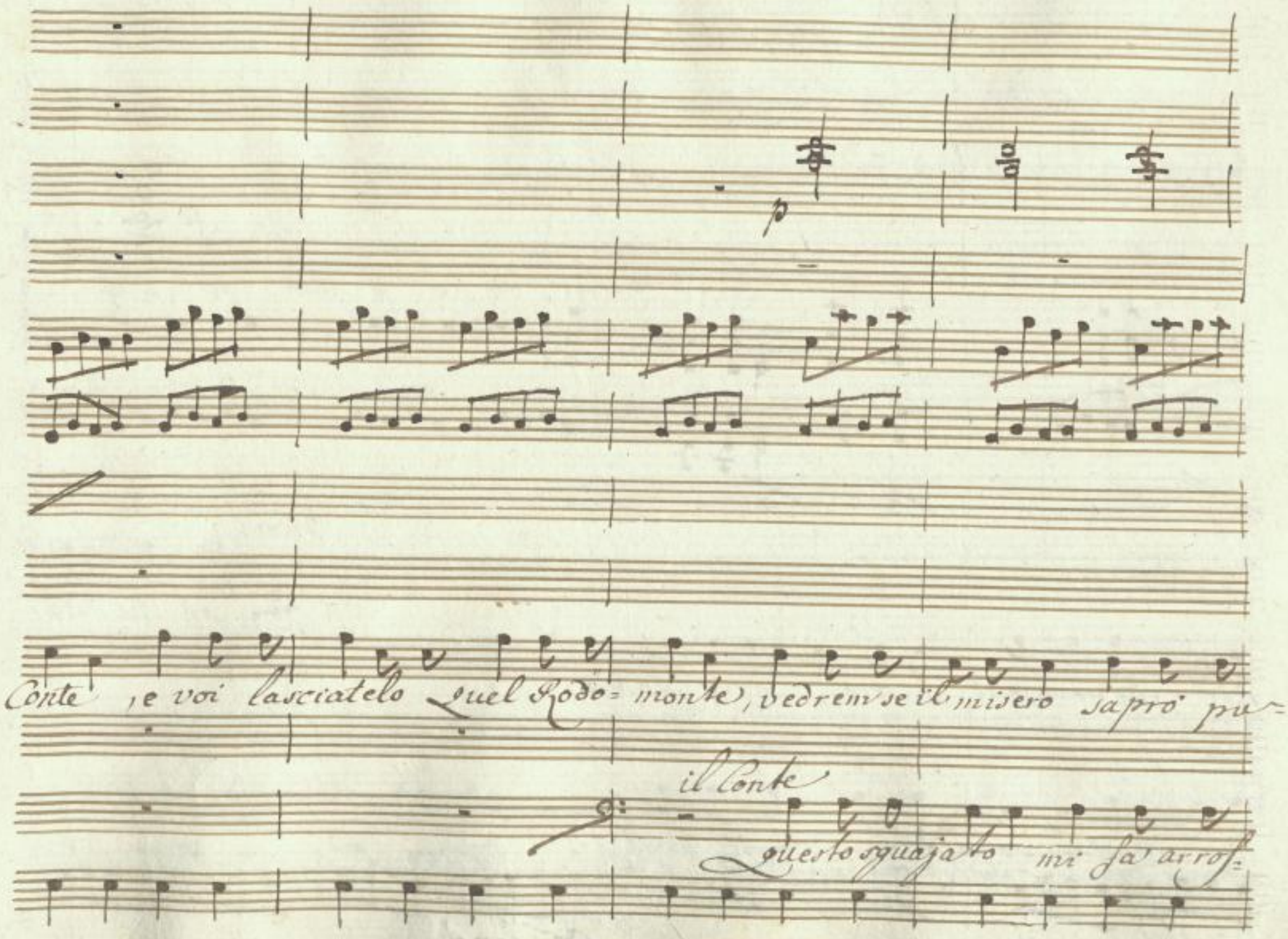

SLUB
Wir führen Wissen.
http://di... Semperoper Dresden
Sempervoper 079760622/934
gefördert von der Deutschen Forschungsgemeinschaft
DFG

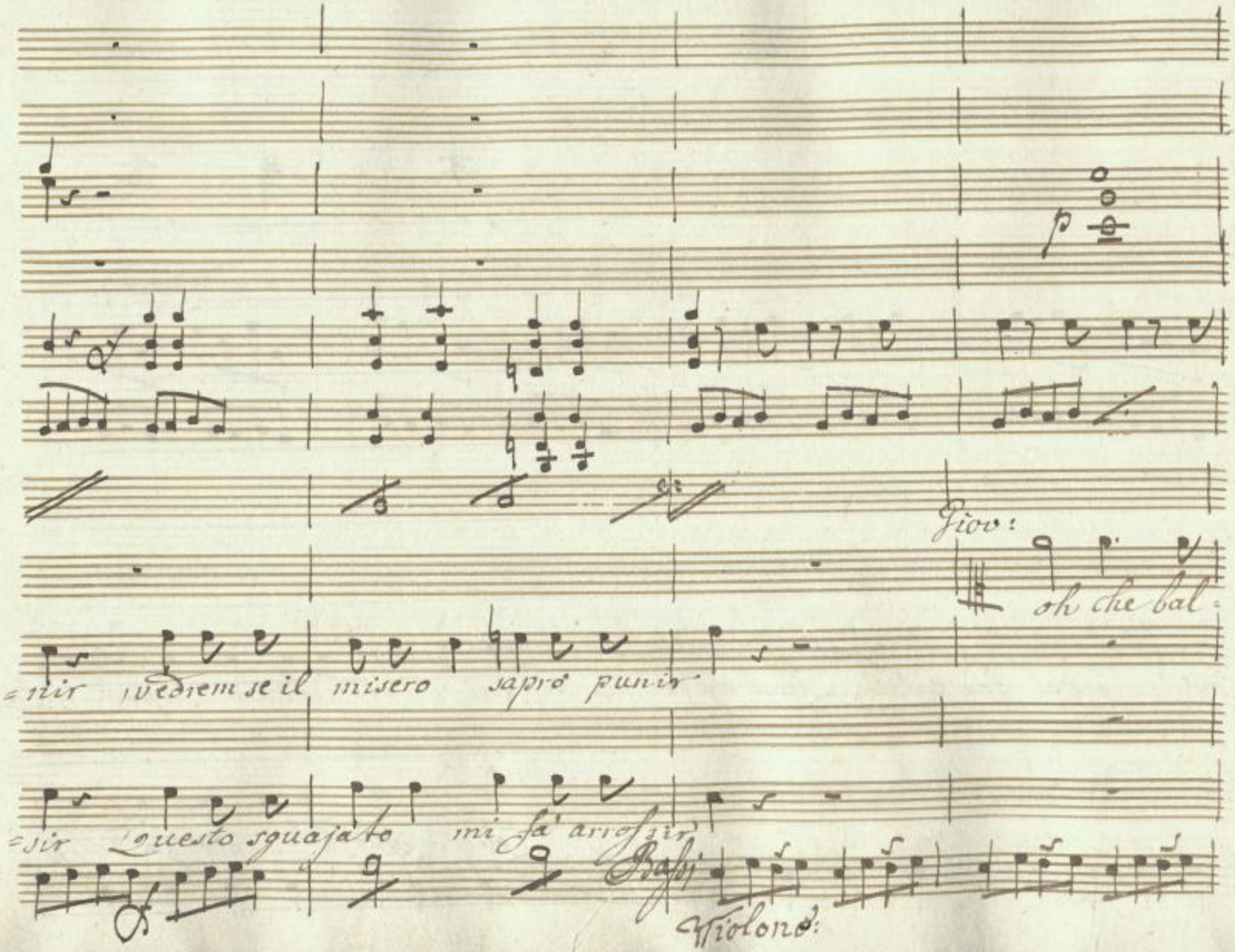

SLUB
Wir führen Wissen.
http://di... Semperoper Dresden
...979760622/935
gefördert von der Deutschen Forschungsgemeinschaft
DFG

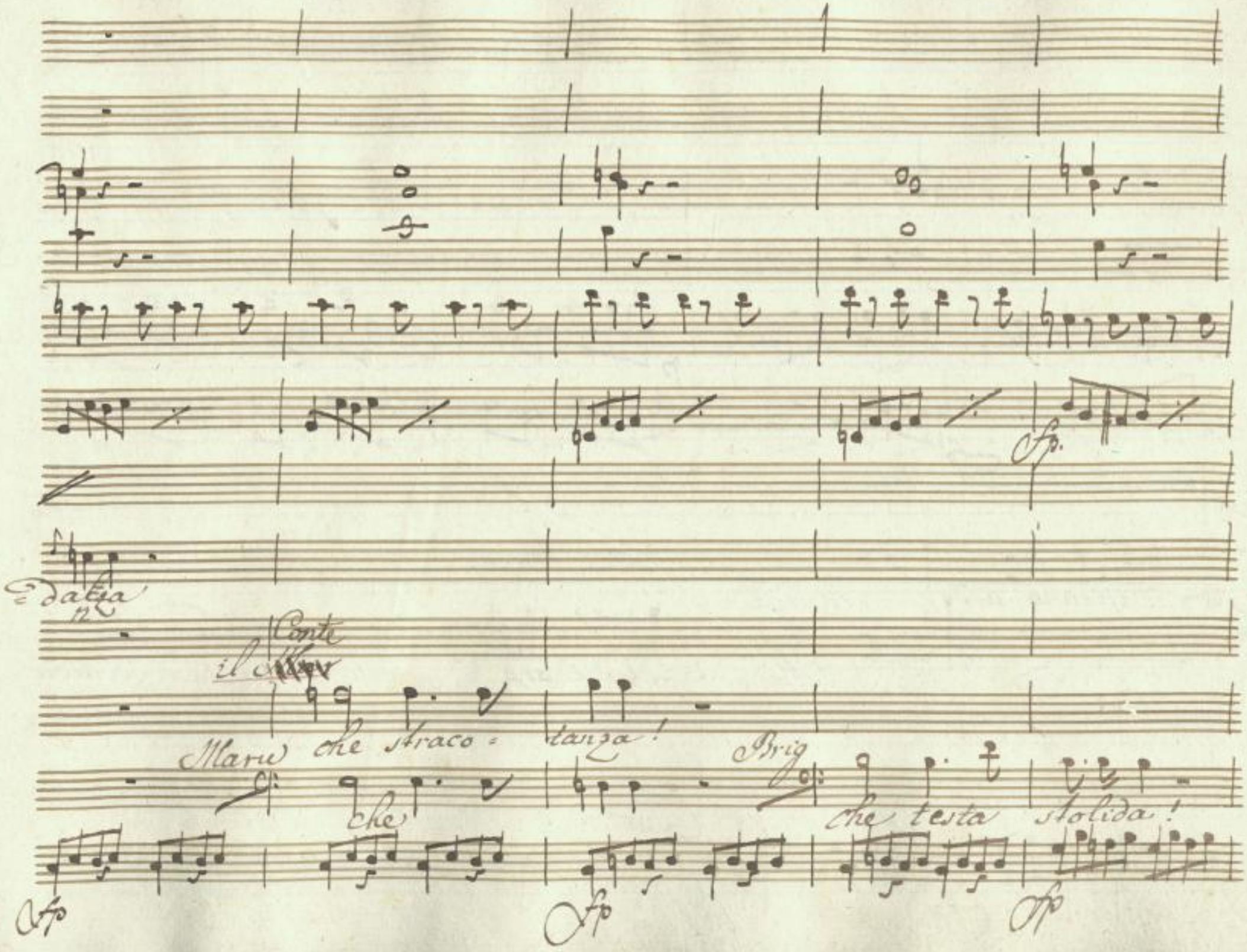

SLUB
Wir führen Wissen.
http://di... Semperoper Dresden
gefördert von der Deutschen Forschungsgemeinschaft
DFG

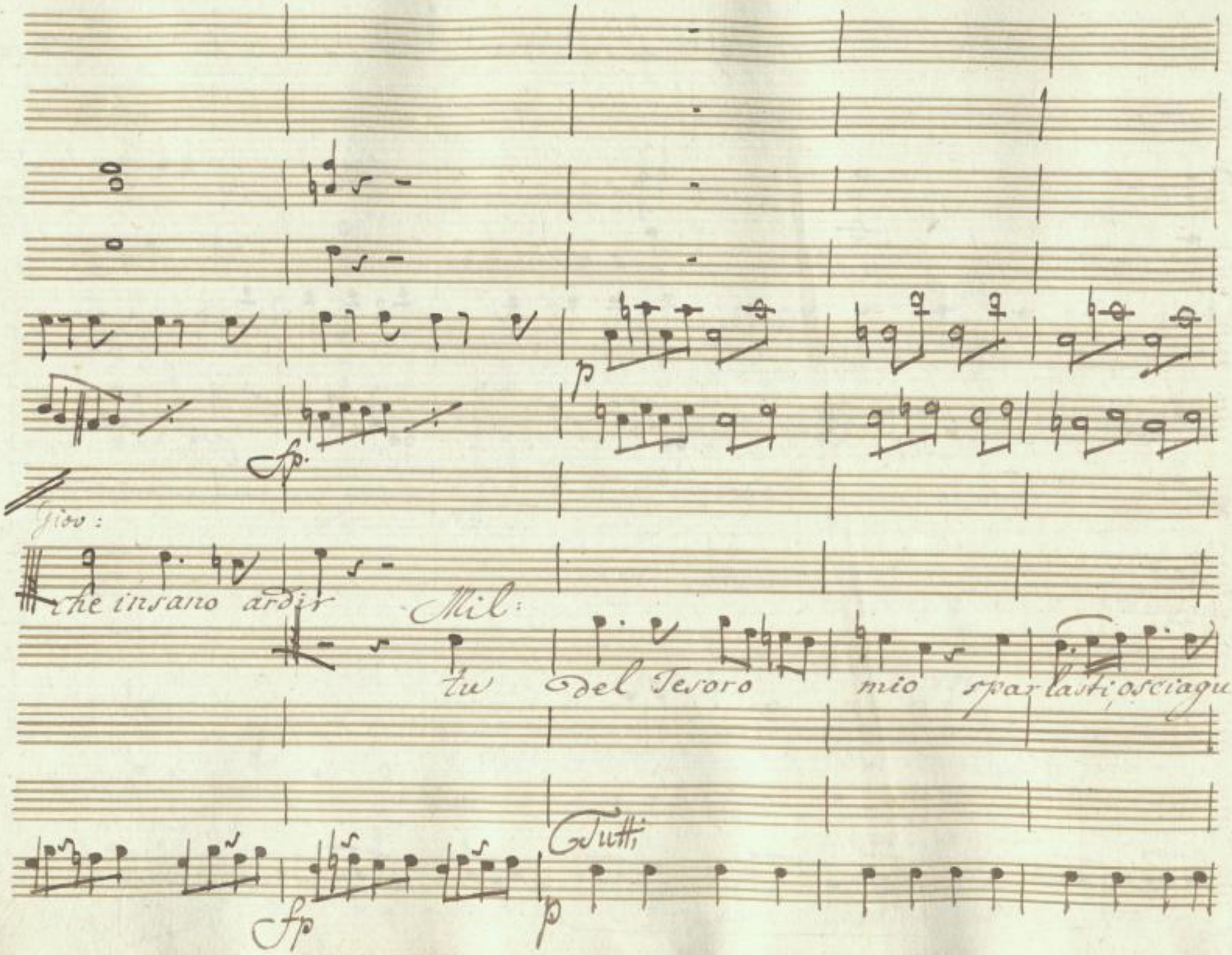

SLUB
Wir führen Wissen.
http://di... Semperoper Dresden
Sempervoper 079760622/937
gefördert von der Deutschen Forschungsgemeinschaft
DFG

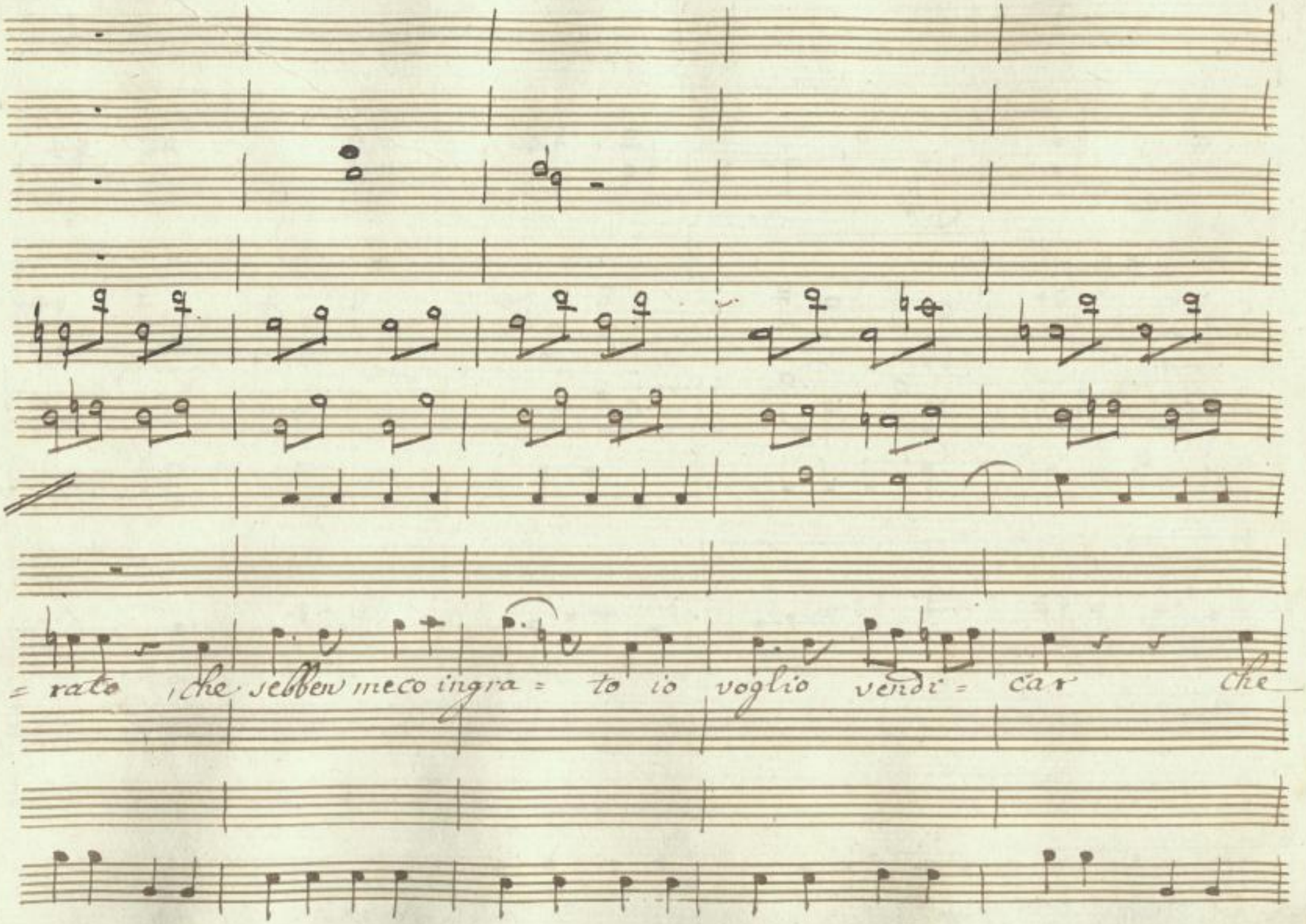

SLUB
Wir führen Wissen.
http://di... Semperoper Dresden
gefördert von der Deutschen Forschungsgemeinschaft
DFG

cres. fp cres.

cres. fp. cres. f

sebben meco ingra = to io voglio vendi = car io voglio vendi =

cres. fp cres. f

SLUB Wir führen Wissen. http://di... Semperoper Dresden 079760622/939 gefördert von der Deutschen Forschungsgemeinschaft DFG

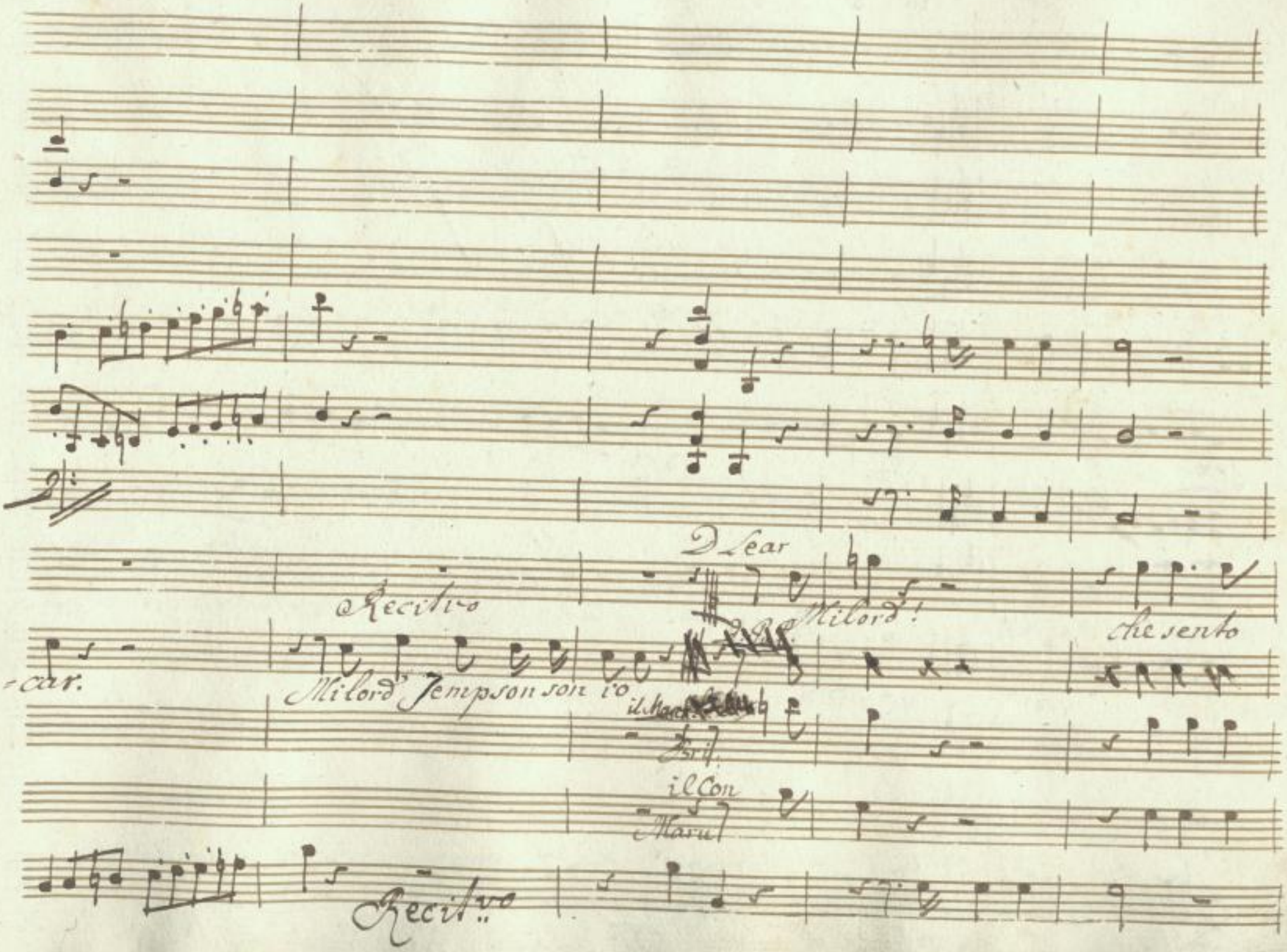

SLUB
Wir führen Wissen.
http://di... Sempereper Dresden
gefördert von der Deutschen Forschungsgemeinschaft
DFG

in F

fp. fp. fp.

Giov:

mai? Mil Casa fai? a me codesto acciar

in guardia...

fp fp fp fp fp

SLUB Wir führen Wissen.
http://di... Semperoper Dresden
gefördert von der Deutschen Forschungsgemeinschaft DFG

mecco ti batti adesso

giov

battiti, oil tuocer.

March: Con donne io non duello.

SLUB Wir führen Wissen. http://dig... Semperoper Dresden gefördert von der Deutschen Forschungsgemeinschaft DFG

cres.

fp

cres.

f

p

fp.

fp.

=vello in aria fo' sal= tar.

Marchesa. pietà mise= ri= cordia

cres

f

fp

fp

SLUB
Wir führen Wissen.
http://di... Semperoper Dresden
...79760622/943
gefördert von der Deutschen Forschungsgemeinschaft
DFG

Flauti
Oboe

fp.

D. Vea:

Oh questa è ancor più bella! chi lo potea pen:

Mil

il Mar

Marullo.

Bri:

il Con

non far sorella

fp f

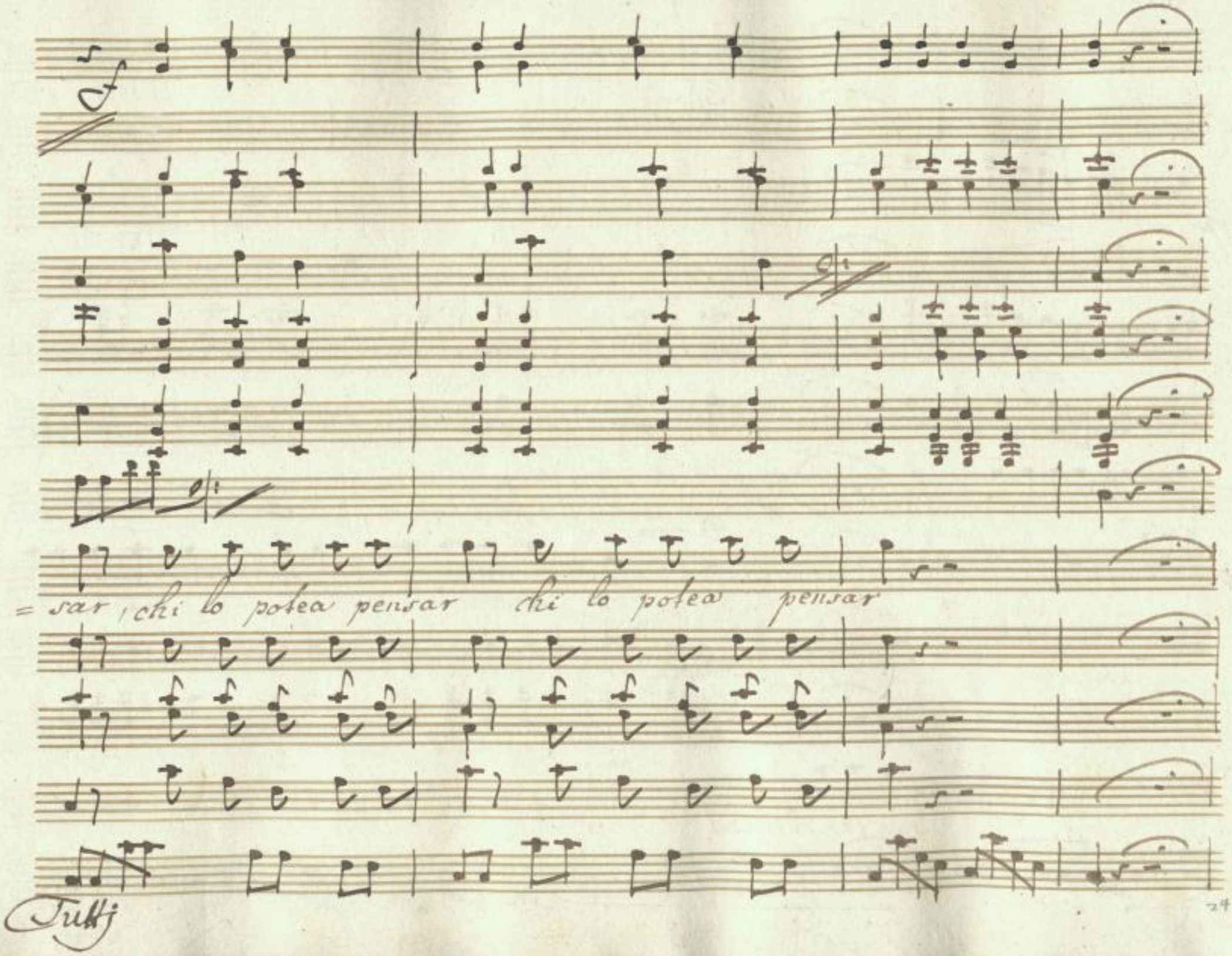

SLUB
Wir führen Wissen.
http://di... Semperoper Dresden
...079760622/945
gefördert von der Deutschen Forschungsgemeinschaft
DFG

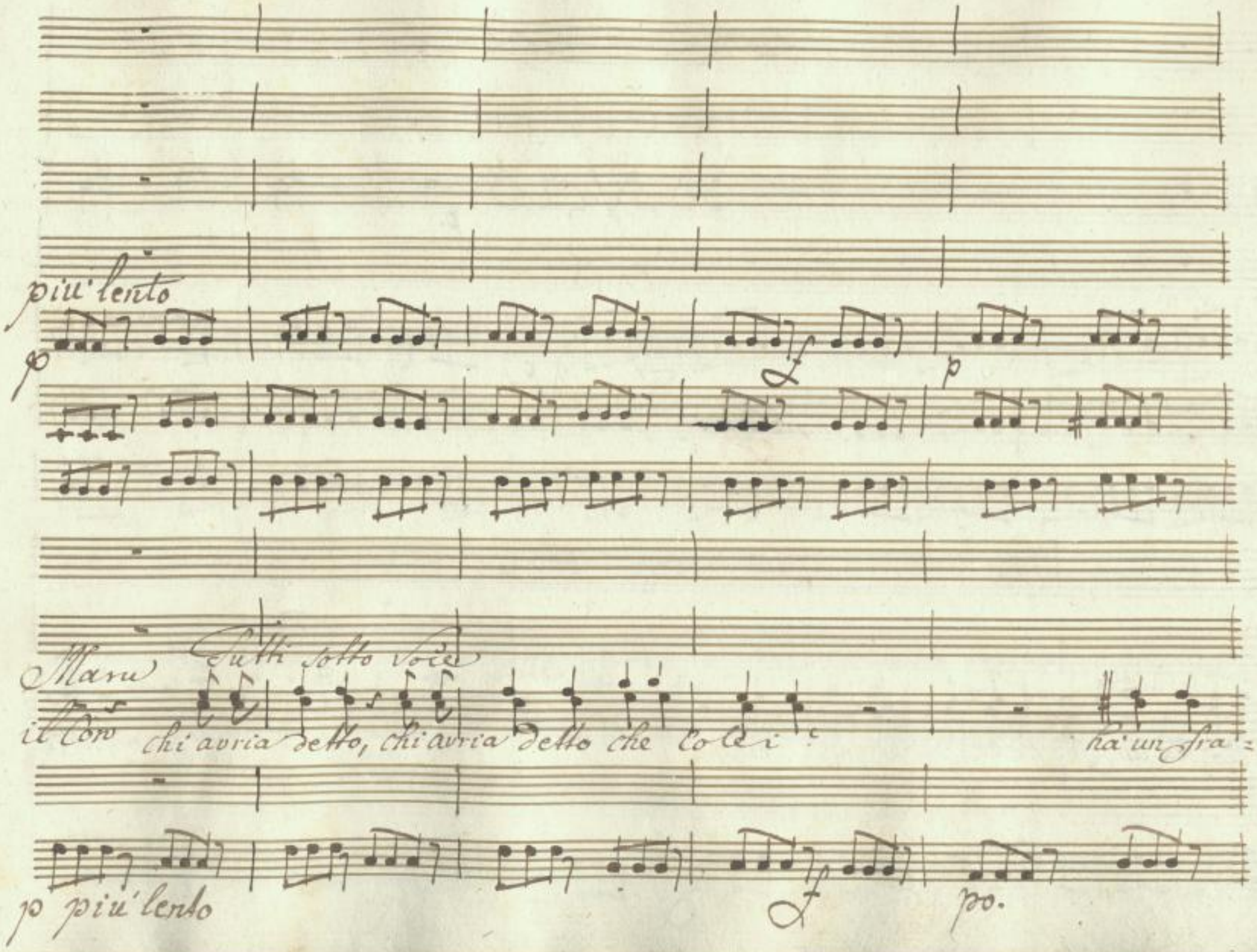

SLUB
Wir führen Wissen.
http://di... Sempereper Dresden
Sempereper
Dresden
gefördert von der
Deutschen Forschungsgemeinschaft
DFG

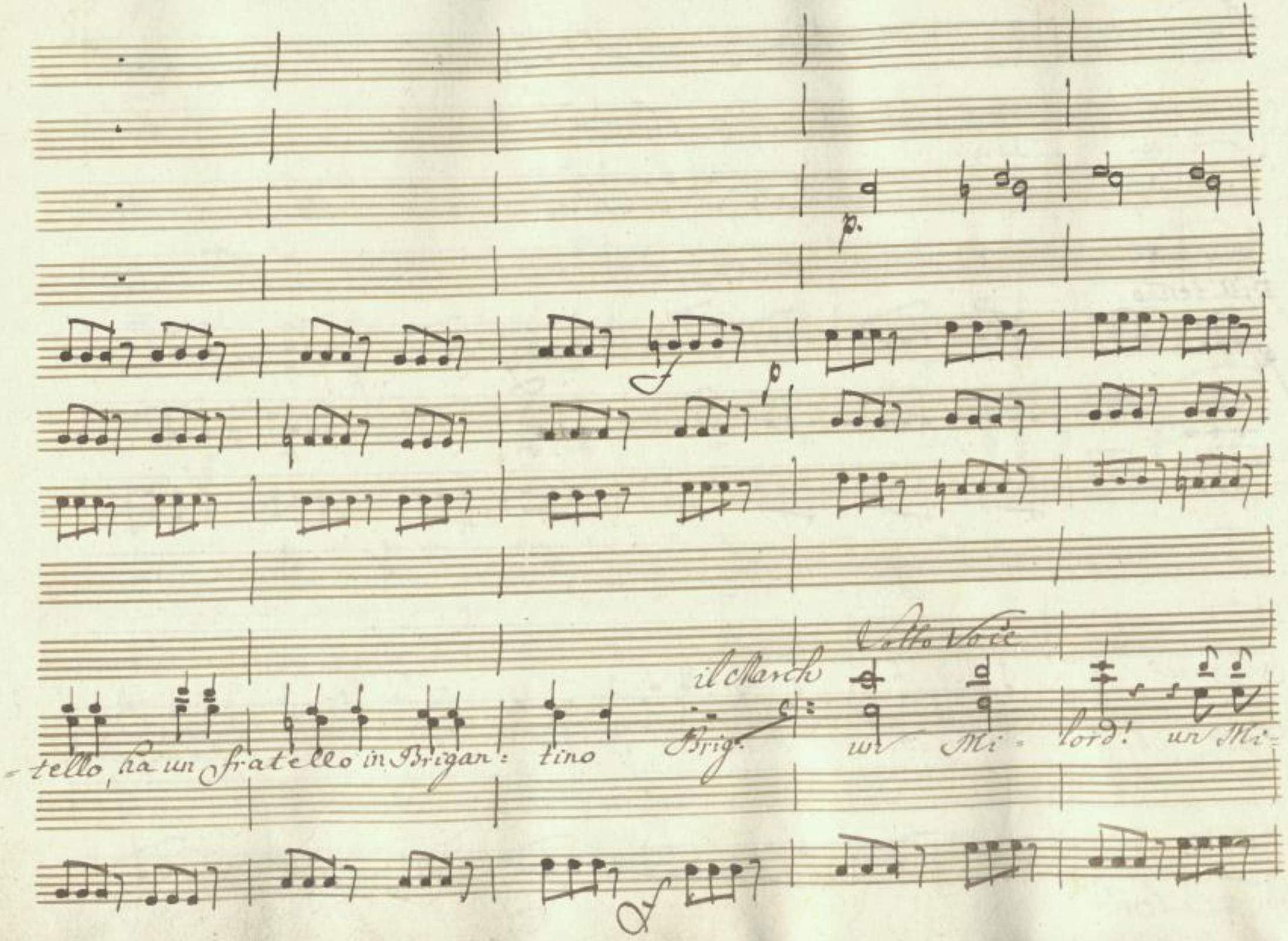

SLUB
Wir führen Wissen.
http://di... Semperoper Dresden
Sempervoper
Dresden
gefördert von der
Deutschen Forschungsgemeinschaft
DFG

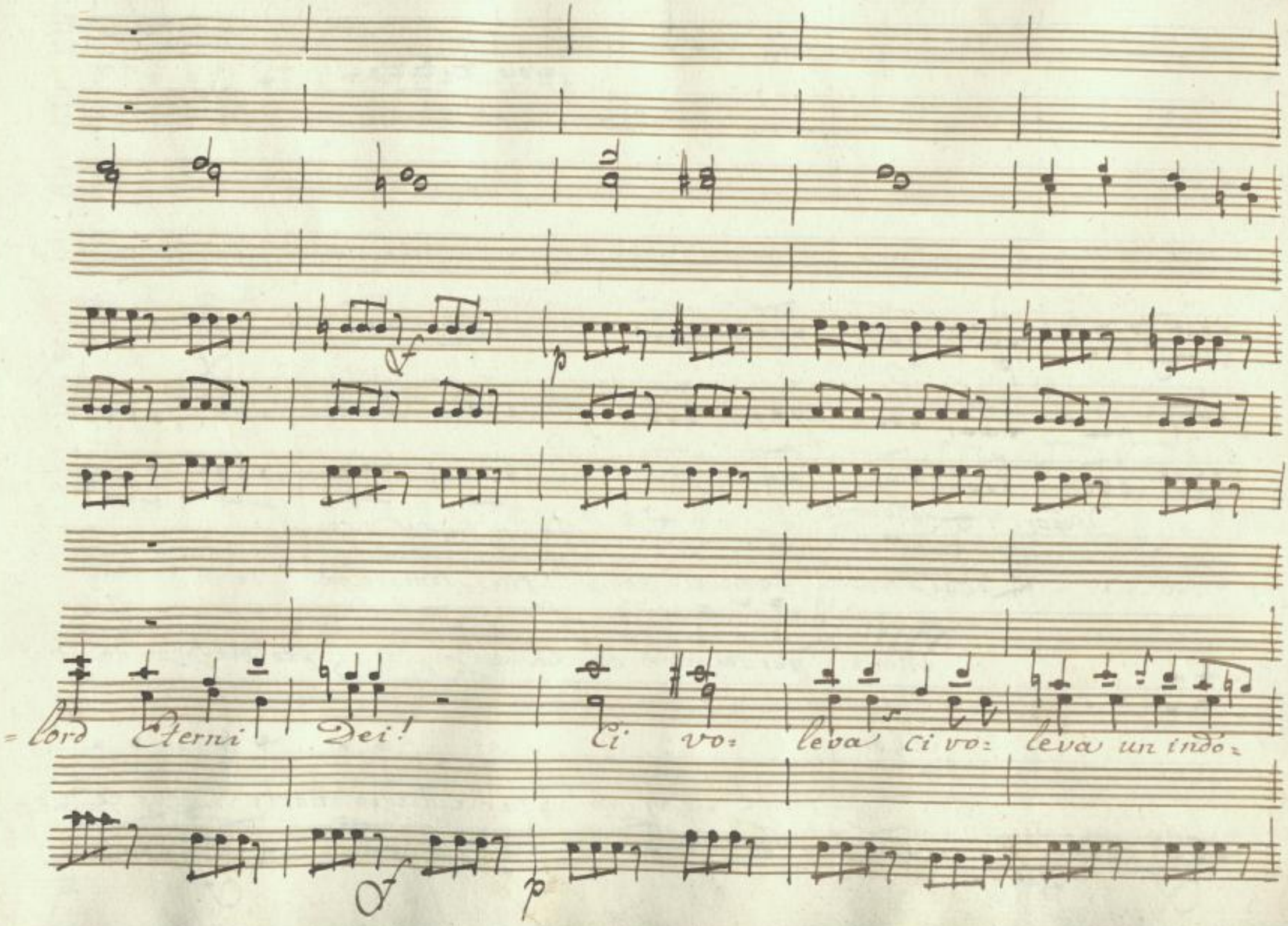

SLUB
Wir führen Wissen.
http://di... Semperoper Dresden
gefördert von der Deutschen Forschungsgemeinschaft
DFG

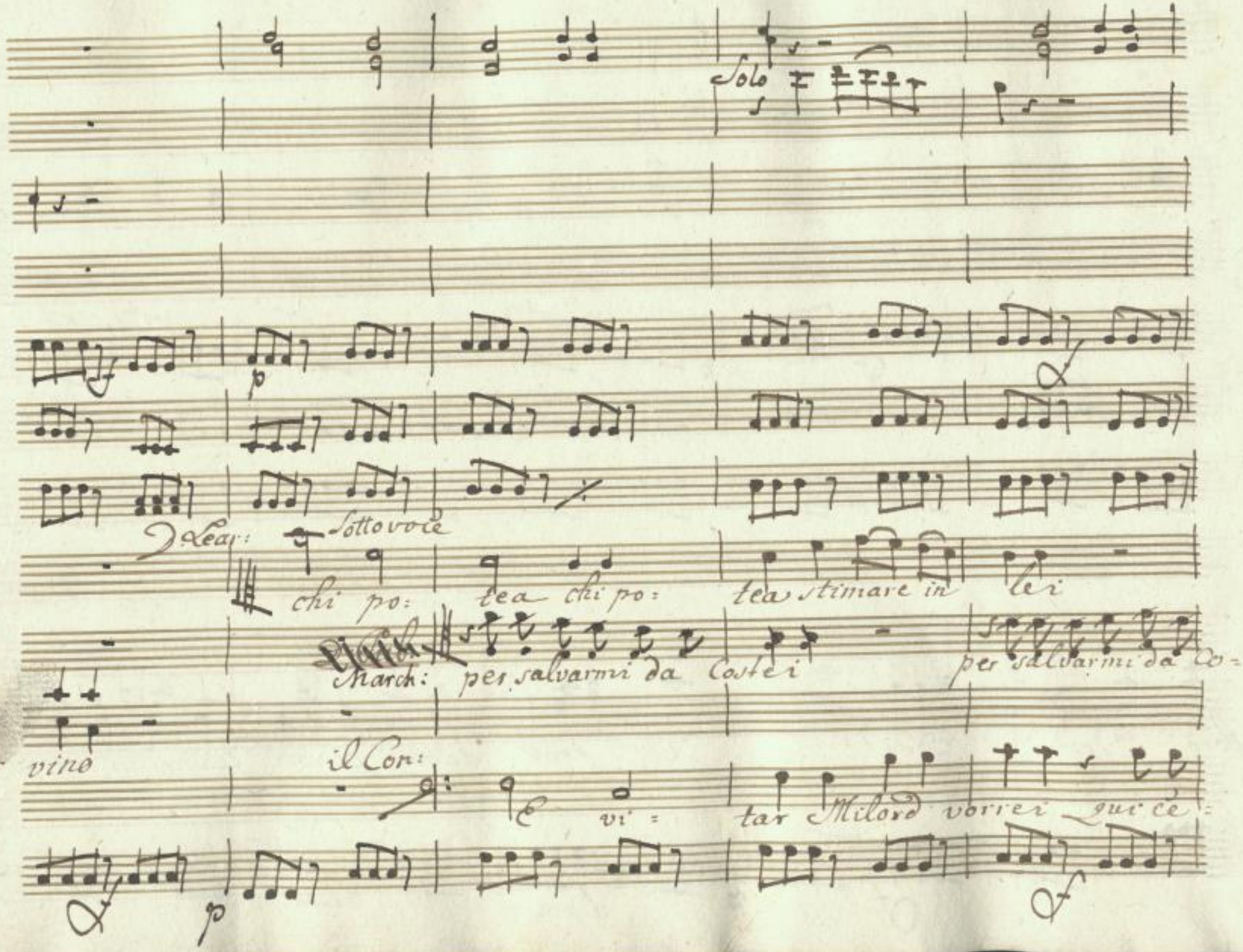

SLUB
Wir führen Wissen.
http://di... Semperoper Dresden
gefördert von der Deutschen Forschungsgemeinschaft DFG

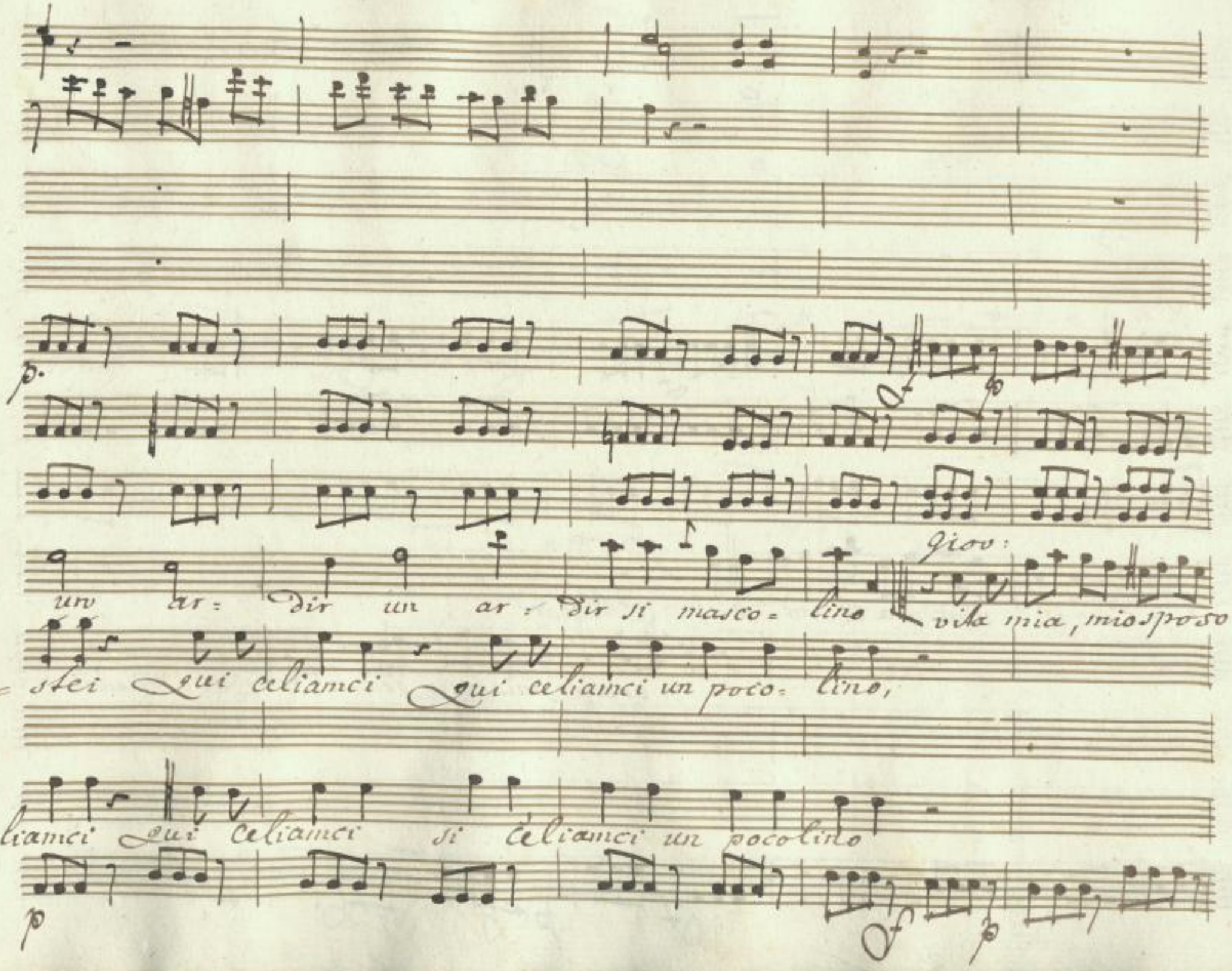

SLUB
Wir führen Wissen.
http://di... Sempereper Dresden
Sempereper 079760622/950
gefördert von der Deutschen Forschungsgemeinschaft
DFG

sei Ecco il nastro a te vò dar Milor.

orche mia mio ben tu sei non mi

SLUB
Wir führen Wissen.
http://di... Semperoper Dresden
gefördert von der Deutschen Forschungsgemeinschaft
DFG

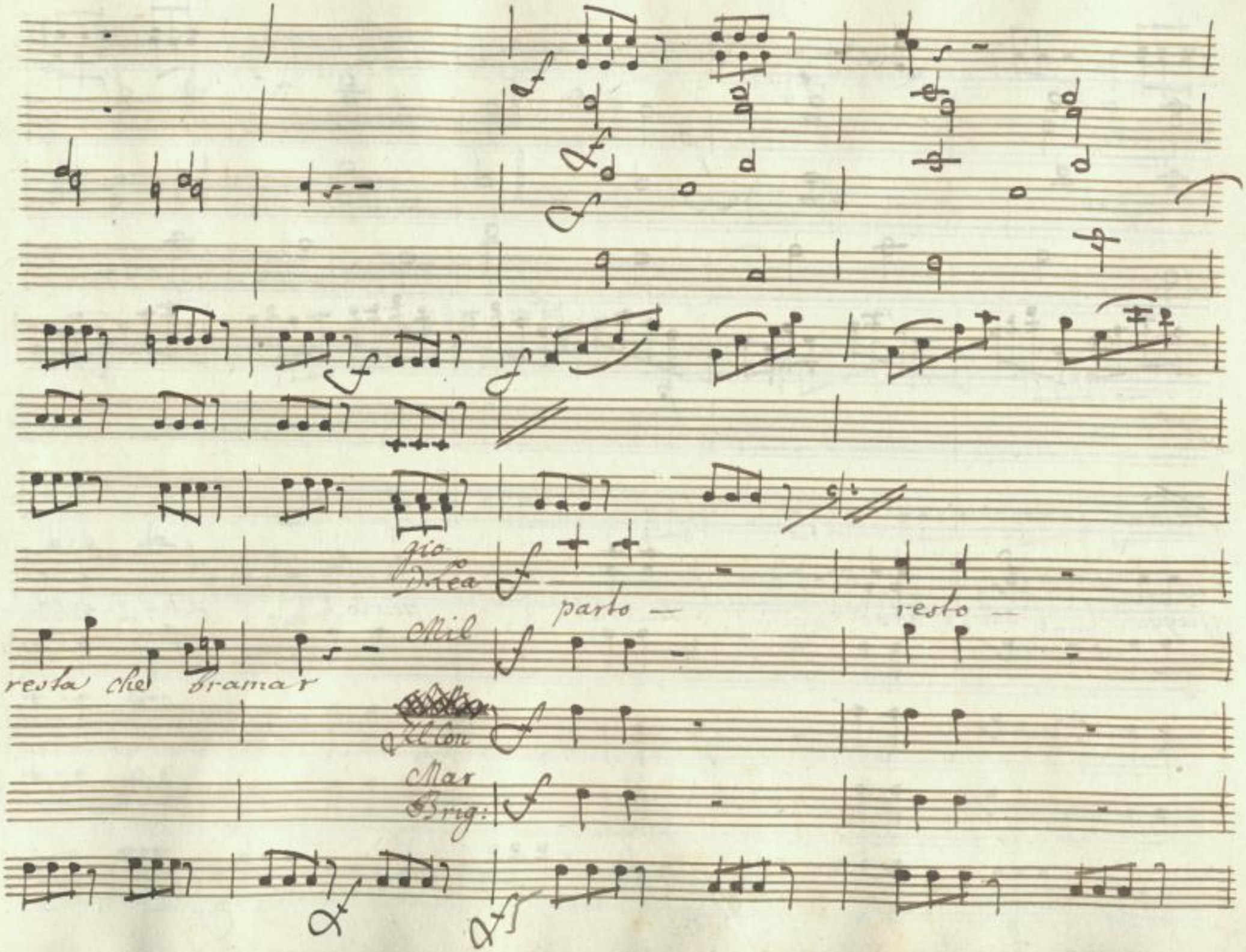

SLUB
Wir führen Wissen.
http://di... Semperoper Dresden
Sempere/id/079760622/952
gefördert von der Deutschen Forschungsgemeinschaft
DFG

fuggo! ah dove! Taccio! parlo! ahi quanta

SLUB Wir führen Wissen. http://digital... Semperoper Dresden gefördert von der Deutschen Forschungsgemeinschaft DFG

gente! parto! resto! fuggo! ah dove!

SLUB
Wir führen Wissen.
http://di... 79760622/954
Semperoper Dresden
gefördert von der Deutschen Forschungsgemeinschaft
DFG

taccio parlo! ahi quanta gente!

una

una nube hò nella

una

Ma:

Brig. una

SLUB
Wir führen Wissen.
http://di... Semperoper Dresden
...79760622/955
gefördert von der Deutschen Forschungsgemeinschaft
DFG

± cres.

cres.

cres.

cres.

nube ho' nella mente sento un moto nelle viscere che mi

mente sento un moto nelle viscere che mi fa traseco:

cres.

SLUB Wir führen Wissen. http://dig... Semperoper Dresden gefördert von der Deutschen Forschungsgemeinschaft DFG

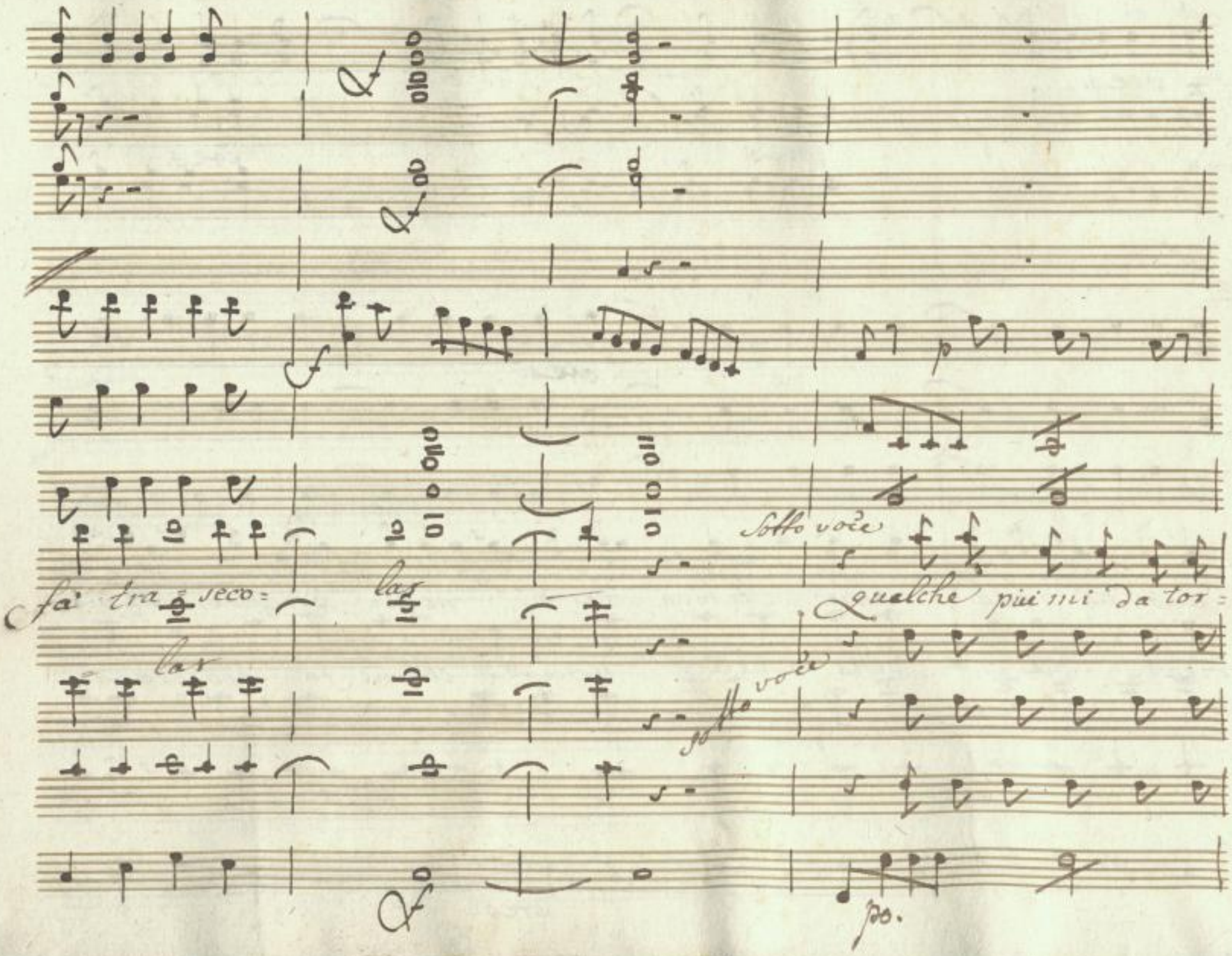

SLUB
Wir führen Wissen.
http://di... Sempereper
Dresden
gefördert von der
Deutschen Forschungsgemeinschaft
DFG

= mento e che siamo in questo loco, e che tutti alfin del gioco ci faremo Casi bur

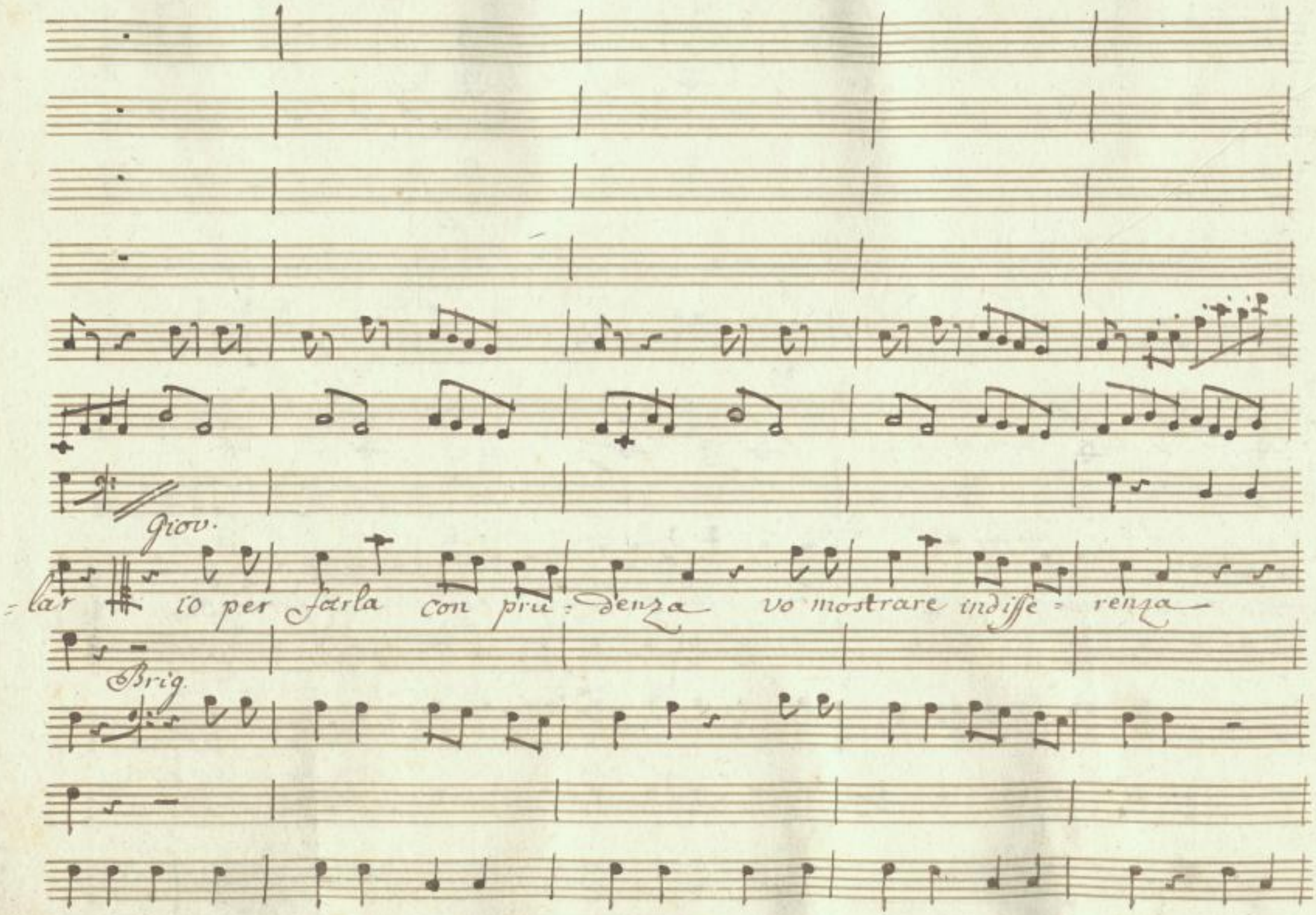

SLUB
Wir führen Wissen.
http://di... Sempereper Dresden
gefördert von der Deutschen Forschungsgemeinschaft
DFG

e mentr'altri smania, e grida perche' alcun di meno rida perche alcun di me non

rida io trillando e gorgheggiando vo la scala un pò cantar.

Vo fingendo di spassarmi questi pazzi Bondo- lar.

Corni

Solo

Oboe

p:

Fagotti

Sgmi:

p:

Viola

Coro

ah ah ah

Gioo:

a

D. Lea:

Sotto voce

ma non giova aver pru = denza e mostrare indiffe =

Mil:

Sotto voce

ma

Sotto voce

Marullo.

ma

Brig:

la la la ra la la ah ah ah la la la ra la

il Con:

p: pizzicato.

ah ah ah

ah ah

renza che la Smania, ed il fu- rore bolle, e ferve entro il mio

la, ah ah ah la la rà la ra la la ra la rà la la rà la ra la

SLUB
Wir führen Wissen.
http://di... Semperoper Dresden
gefördert von der Deutschen Forschungsgemeinschaft
DFG

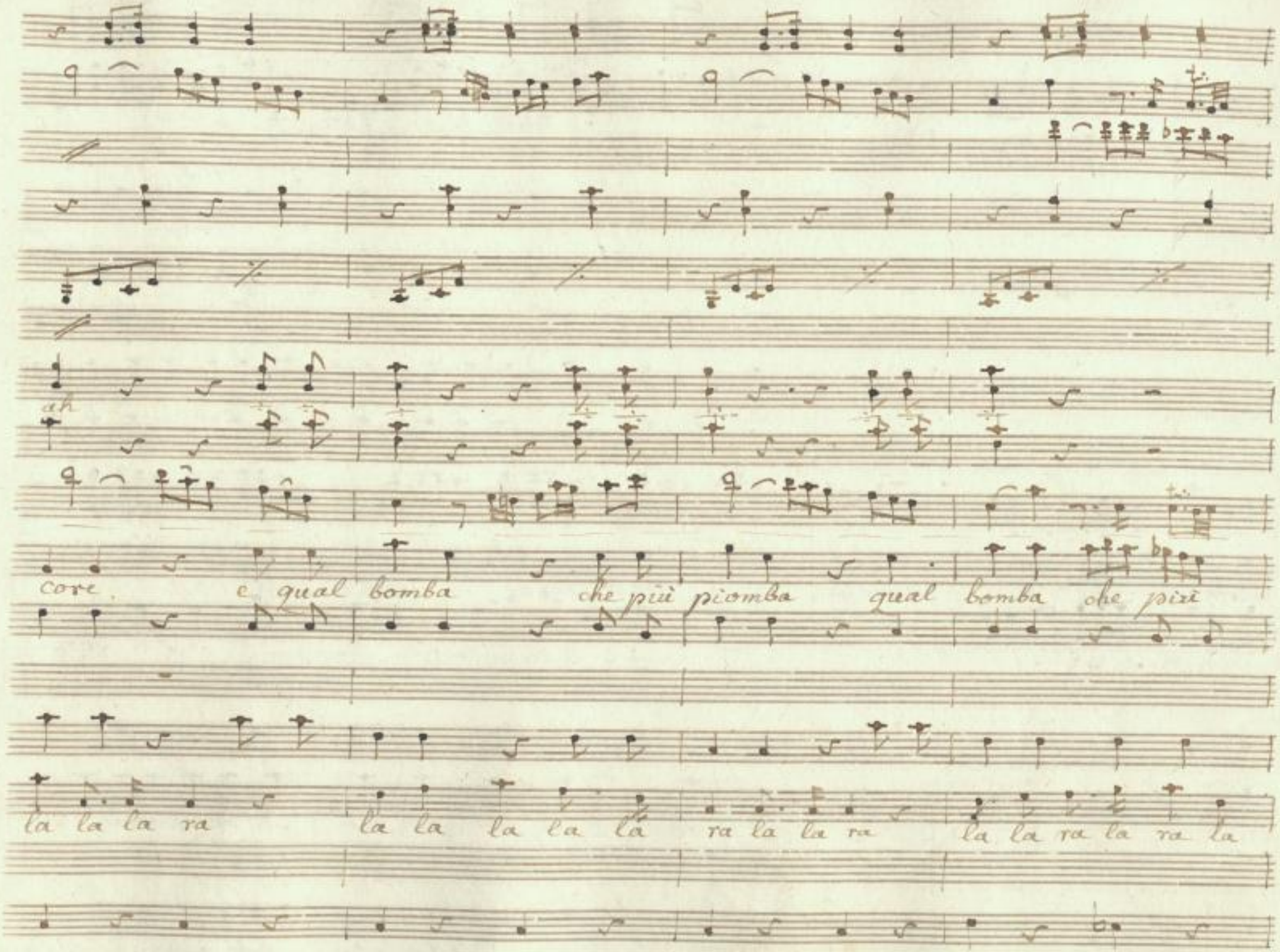

SLUB
Wir führen Wissen.
http://di... Semperoper Dresden
gefördert von der Deutschen Forschungsgemeinschaft
DFG

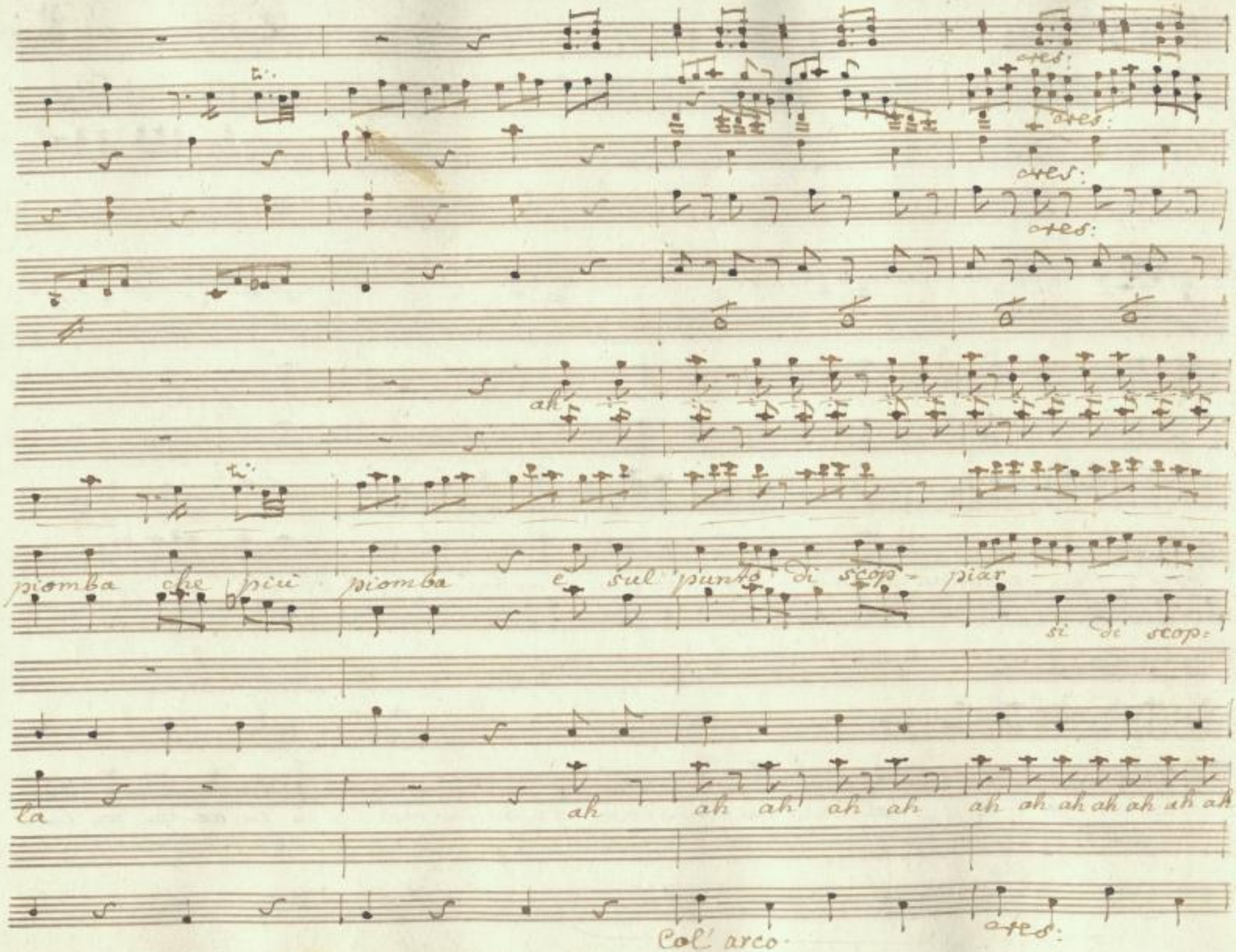

SLUB
Wir führen Wissen.
http://di... Semperoper Dresden
gefördert von der Deutschen Forschungsgemeinschaft
DFG

p: Solo

Solo

f: p:

ah ah ah ah

di Scoppiar e sul punto di Scoppiar

piar si di Scoppiar e sul punto di Scoppiar e sul punto di Scop.

di Scoppiar e sul punto di scoppiar e sul

ah la la ra la la la ra la la la ra la

f: p:

SLUB Wir führen Wissen.
http://di... Semperoper Dresden
gefördert von der Deutschen Forschungsgemeinschaft DFG

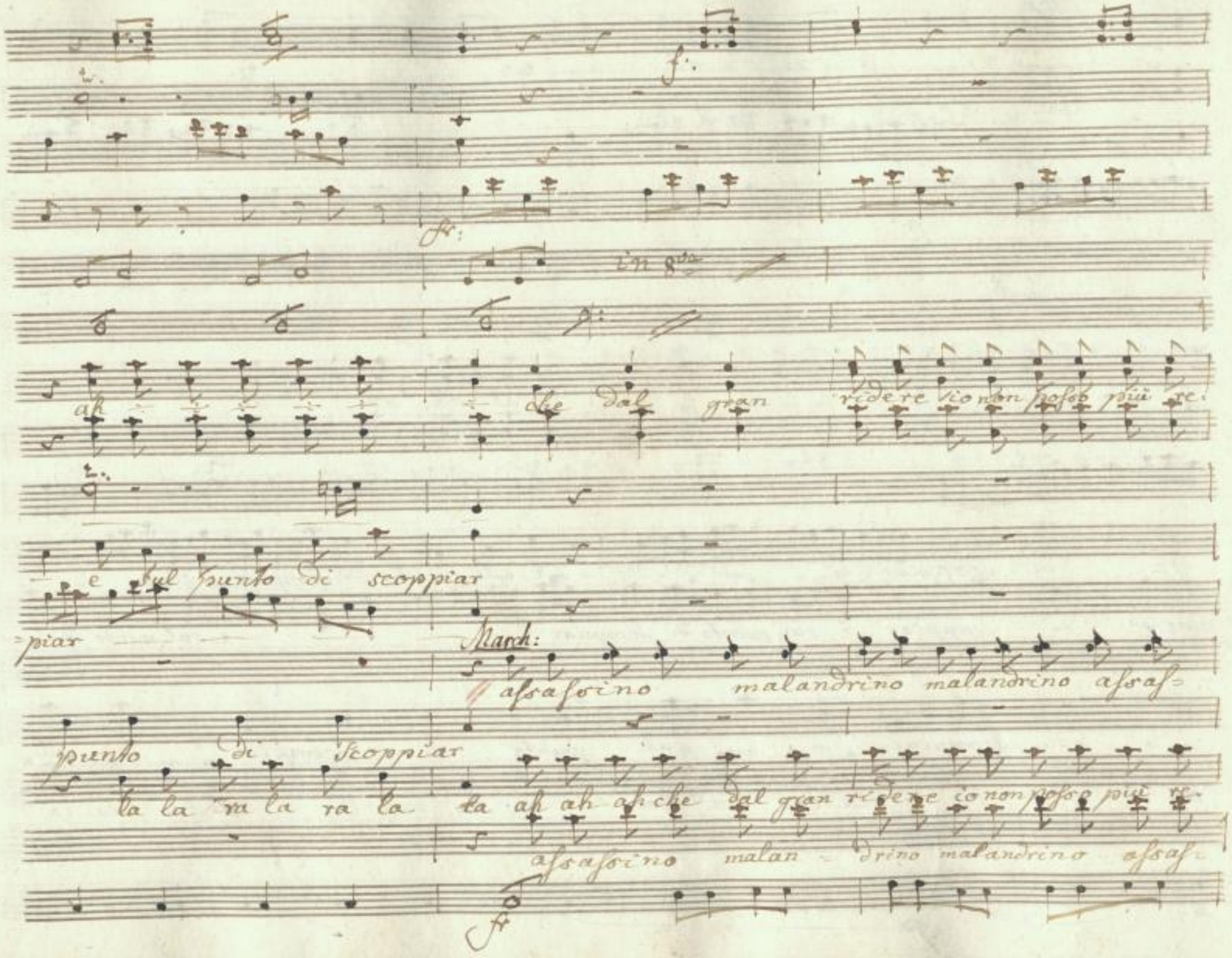

SLUB
Wir führen Wissen.
http://di... Semperoper Dresden
...079760622/967
gefördert von der Deutschen Forschungsgemeinschaft
DFG

p:

-sistere il pol= = mon l'ar= = te= = rie e il cerebro ah ch'io

p. quel che più mi da tor= mento e che siamo in questo loco e che tutti al fin del

p. quel

quel

-sino

M: p. quel

-sistere il polmon, l'ar= terie, e il cerebro ah ch'io

-sino

sento già cre = par ah ah ah ah ah ah

gioco ci farem così burlar io tril.

ahime il capo ahimè le viscere già dall

sento già crepar ah ah ah ah ah ah il pol.

ahimè il

SLUB Wir führen Wissen. http://di... Semperoper Dresden 79760622/969 gefördert von der Deutschen Forschungsgemeinschaft DFG

cres.

fr.

-landore gorgheg- - giando vo la scala un po can-

alto a capo - - chino tu m'hai fatto dondo

-mon l'arterie, e il cerebro ah ch'io sento già cre-

alto a

cres.

fr.

SLUB
Wir führen Wissen.
http://di... Sempereper Dresden
...79760622/970
gefördert von der Deutschen Forschungsgemeinschaft DFG

Solo.

ah ah ah ah

far

già la smania, ed il fu - - rore bolle, e

già

lar

già

par la la ra la la la là rà la

p:

ah ah ah ah

ferve entro il mio core e qual bom-ba che più

la la la ra la ra la la

SLUB
Wir führen Wissen.
http://di... Semperoper Dresden
...79760622/972
gefördert von der Deutschen Forschungsgemeinschaft
DFG

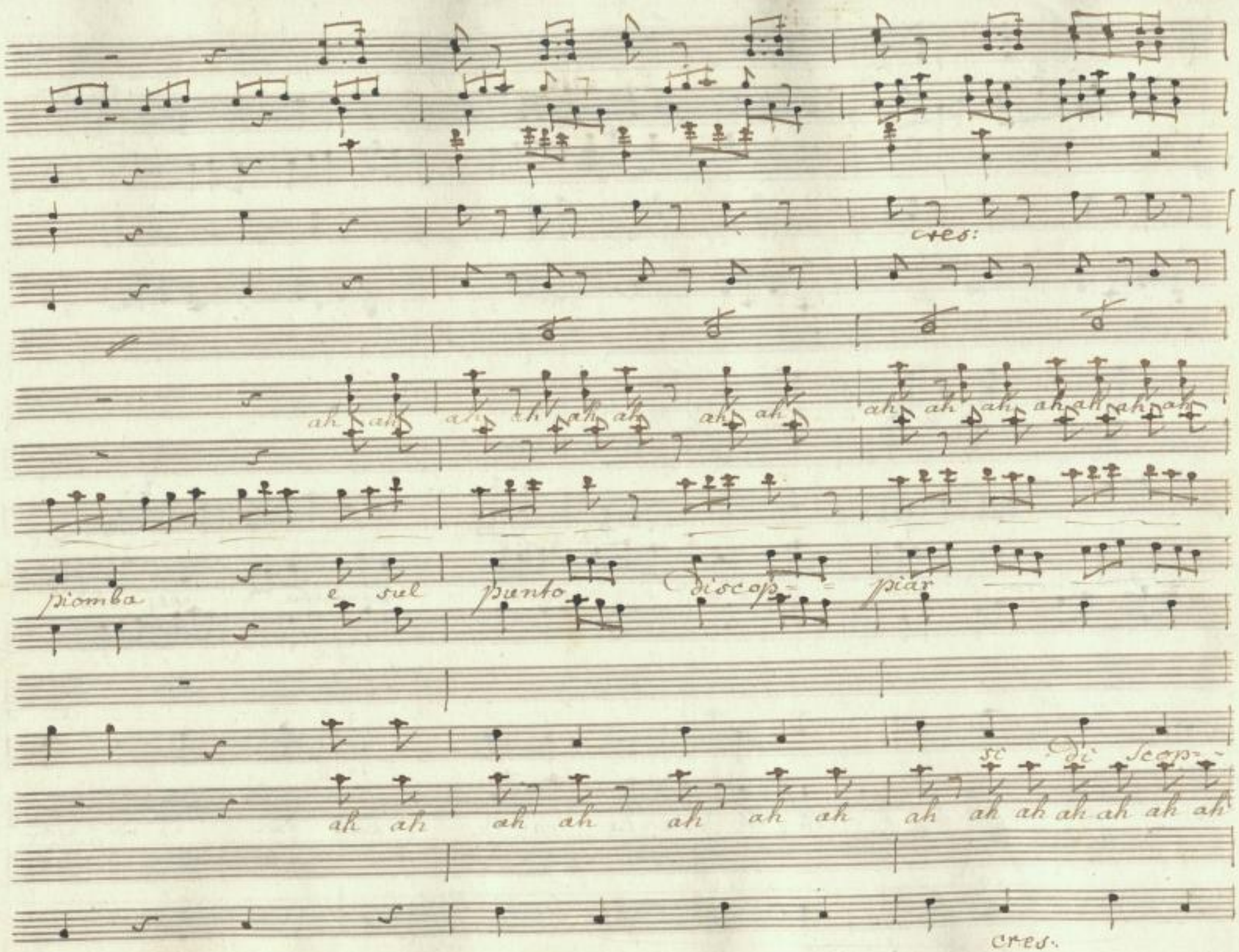

SLUB
Wir führen Wissen.
http://di... Semperoper Dresden
Semperoper Dresden
gefördert von der Deutschen Forschungsgemeinschaft
DFG

ah io mi sento già crepar ah ah

vo la scala un po cantar

di Scoppiar è sul punto di Scoppiar sì di Scop-

piar di Scoppiar è

assassino se ti

piar di Scoppiar è

assassino se ti piglio t'arron-

SLUB Wir führen Wissen.
http://di... Semperoper Dresden
gefördert von der Deutschen Forschungsgemeinschaft DFG

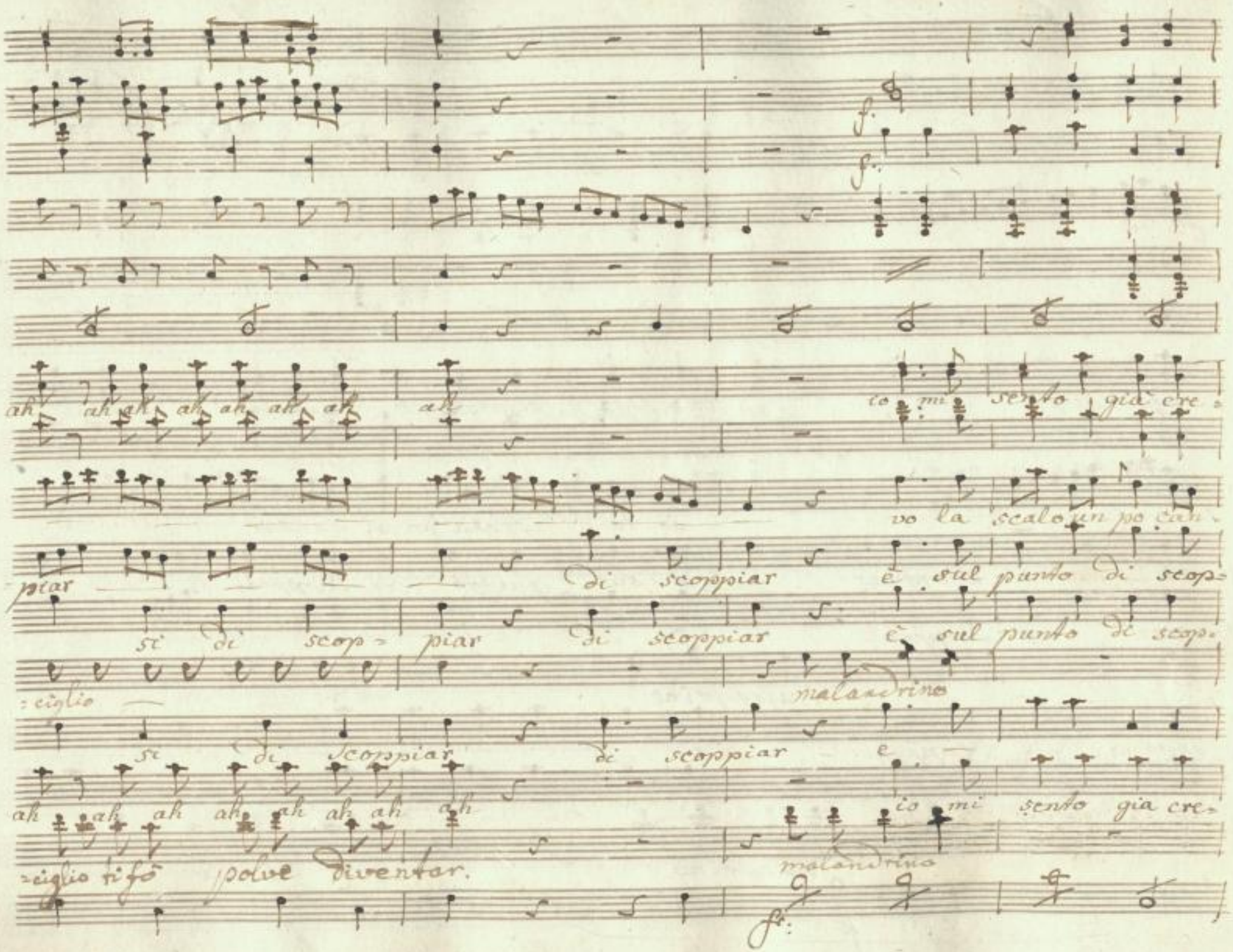
ah ah ah ah ah ah ah ah
io mi sento già cre-
vo la scalo un po can-
piar di scoppiar è sul punto di scop-
si di scop- piar di scoppiar è sul punto di scop-
-ciglio
malandrino
si di scoppiar di scoppiar è
ah ah ah ah ah ah ah ah
io mi sento gia cre-
-ciglio ti fò polve diventar.
malandrino

Più Presto.

Flau. e Oboe

Fagott

fr

fr

par

ah ah

ah

tar

che bis=

piar

che

che

se ti piglio t'arron= ciglio ti fo polve diven=

B. Marullo.

vale.

ah ah

se ti piglio t'arron= ciglio ti fo polve diven=

fo: Più Presto

SLUB
Wir führen Wissen.
http://di... Semperoper Dresden
...79760622/976
gefördert von der Deutschen Forschungsgemeinschaft
DFG

ah che dal gran ri=de=re io non posso più re=

=biglio che scompiglio state cheti statte

=tar se ti piglio t'arronciglio

Arullo

biglio

ah che dal gran ridere io non posso più re=

=tar se ti piglio t'arron=ciglio ti fo polve diven=

SLUB Wir führen Wissen. http://di... Semperoper Dresden ...979760622/977 gefördert von der Deutschen Forschungsgemeinschaft DFG

sistere ah mi sento già cre - - par si già cre - -

zitti terminiam diliti - - gar di liti - - - gar di liti - -

ti fo polve diventar senti piglio l'arron - ciglio ti fo polve diven -

sistere ah mi sento già cre - - par si già cre - -

tar si ti piglio

SLUB Wir führen Wissen. http://di... Semperoper Dresden 079760622/978 gefördert von der Deutschen Forschungsgemeinschaft DFG

p.

par

= gar

quel che più mi fa tormento è che siamo in questo

= far

March:

Carullo.

= par

= far

p:

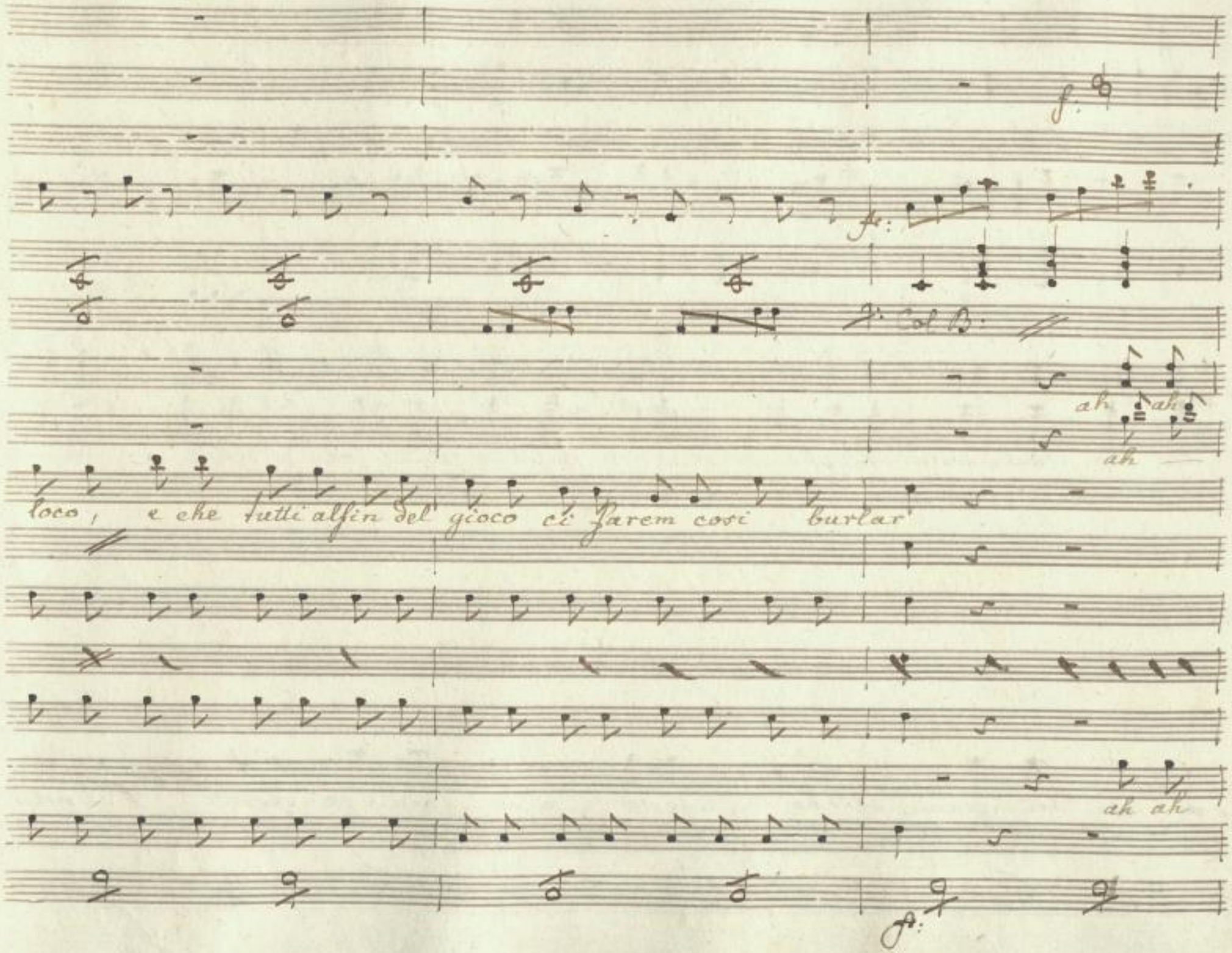

SLUB
Wir führen Wissen.
http://di... Semperoper Dresden
gefördert von der Deutschen Forschungsgemeinschaft
DFG

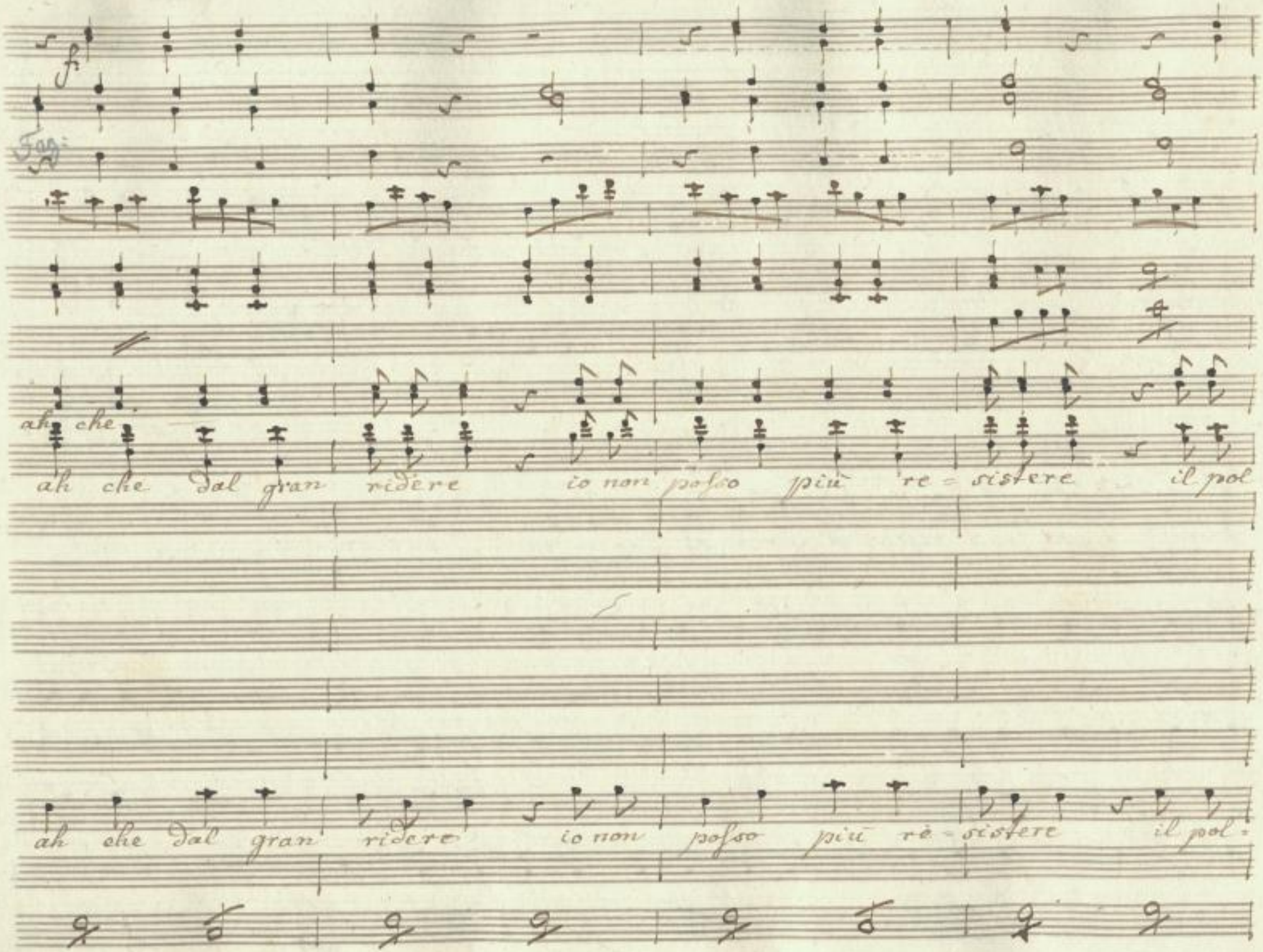

SLUB
Wir führen Wissen.
http://di... Semperoper Dresden
Sachsen/id/379760622/981
gefördert von der Deutschen Forschungsgemeinschaft
DFG

mon

mon l'ar=terie e il cerebro ah ch'io sento già cre=

mon l'ar=terie e il cerebro ah ch'io sento già cre=

SLUB
Wir führen Wissen.
http://di... Sempereper Dresden
gefördert von der Deutschen Forschungsgemeinschaft DFG

p:

ff:

par

par

ah ah ah ah ah ah

ah ah ah ah ah ah

sheti

Marchese.

ahimè il capo! ahimè le viscere malandrino afsaf

Marella.

sheti

par

ahimè il capo!

p:

SLUB Wir führen Wissen. http://dig... Semperoper Dresden gefördert von der Deutschen Forschungsgemeinschaft DFG

Col Vno 1o

cres:

Col Basso

p. fr: p. cres:

ah ah ah che dal gran ridere io non

zitti che bisbiglio che scom-

-sino se ti piglio, t'arronciglio t'arron-

zitti che bis-biglio che scom-

ah ah ah che dal gran ridere io non

-sino se ti piglio, t'arron-ciglio, t'arronciglio, t'arron-

fr: p. cres:

SLUB Wir führen Wissen. http://di... Semperoper Dresden 079760622/984 gefördert von der Deutschen Forschungsgemeinschaft DFG

Col Viol 1mo

cres:

Col B

cres:

do.

f:

f:

posso più re = = sistere ah mi sen = to ah mi

= piglio state cheti state zitti termi =

= ciglio t'arronciglio, ti fò polve, ti fo polve diven = = tar ti fò

piglio state cheti state zit = ti termi =

posso più re = = sistere ah mi sento ah mi

= ciglio, ti fo polve, ti fo polve, ti fò polve diven = tar ti fo

cres:

do.

f:

SLUB Wir führen Wissen.
http://di... Semperoper Dresden
Sempere/id/079760622/985
gefördert von der Deutschen Forschungsgemeinschaft DFG

Col Vno fo

cres. — cen. —

unis

p. cres. — cen. —

sen-to già crepar ah ah ah che dal gran ridere io non

-niam di liti-gar state cheti state zitti che bisbiglio, che scom-

polve diven-tar, assassino malandrino se ti piglio t'arrom-

-niam di liti-gar state cheti state zitti che bisbiglio, che scam-

sento già crepar ah ah ah che dal gran ridere io non

polve diventar assassino malandrino se ti

p: cres: cen —

do.

fr.

do

fr.

posso più re = sistere ah mi sen = to già cre =

= piglio! terminiam di liti = = gar ter = mi = = niam di liti = =

ciglio ti fo polve diven = tar ti fo polve diven =

= piglio terminiam di liti = gar termi = = niam di liti = =

pos = so più re = = sistere ah! mi sento già cre =

= piglio t'arronciglio ti fo polve diven = tar ti fo pol = ve di ven =

= do

fr.

SLUB
Wir führen Wissen.
http://di... Sempereper Dresden
...79760622/987
gefördert von der Deutschen Forschungsgemeinschaft
DFG

par ah ah ah ah ah ah ah ah ah ah mi sento già cre-

-gar Zitti Zitti termi-niam termi-niam di li-ti-

-tar assassino malan-drino ti fò polve ti fò polve diven-

-gar Zitti Zitti terminiam terminiam di liti-

-par ah ah ah ah ah ah ah ah ah ah mi sento già cre-

-tar assa-sino malandrino ti fò polve ti fò polve di ven-

SLUB Wir führen Wissen. http://di... Sempereper Dresden 079760622/988 gefördert von der Deutschen Forschungsgemeinschaft DFG

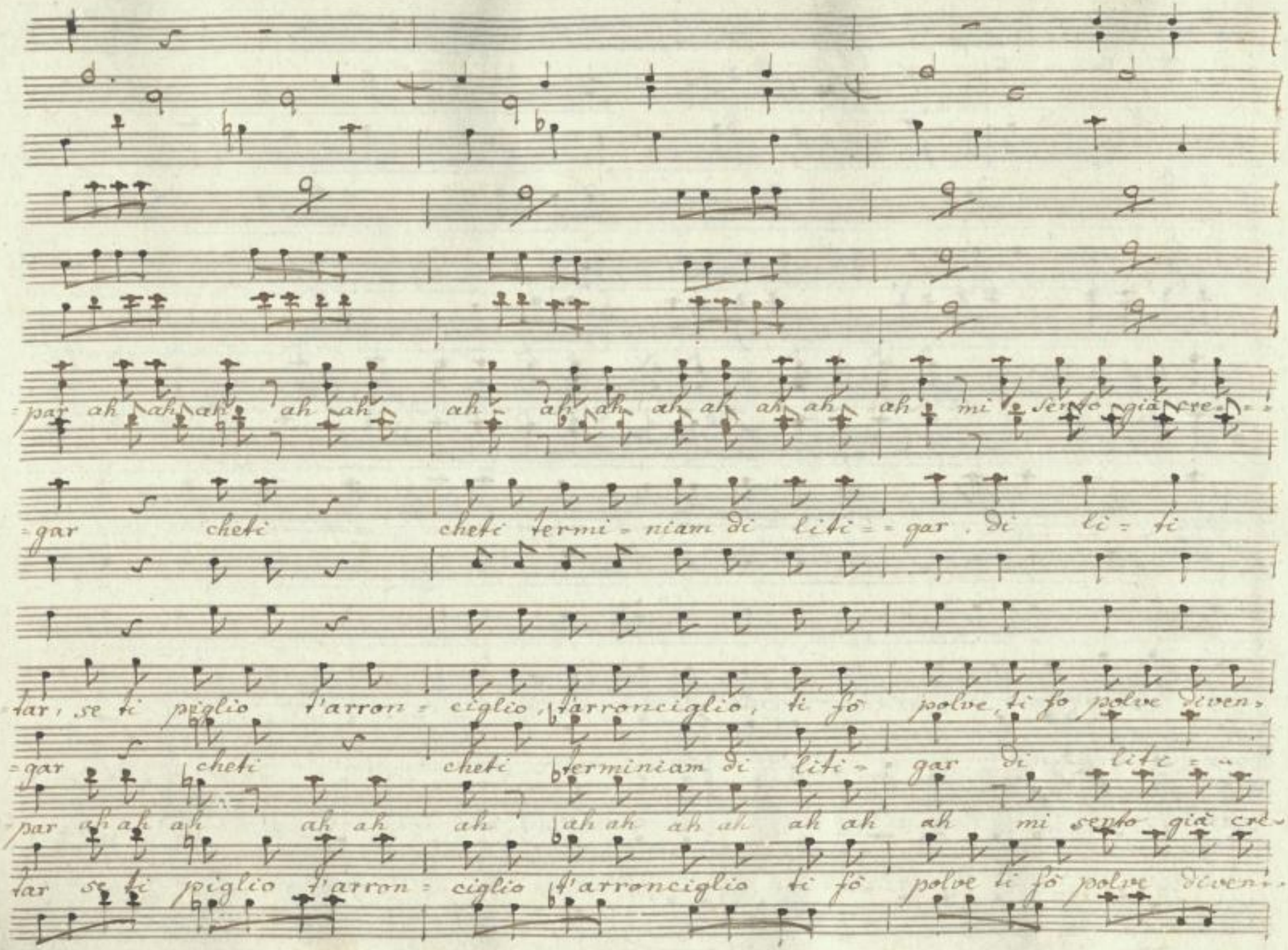

SLUB Wir führen Wissen. http://di... Semperoper Dresden gefördert von der Deutschen Forschungsgemeinschaft DFG

Col Basso

cres.

par ah ah ah che dal gran ridere io non posso più re= sistere è mi sento già cre=

=gar chetti zitti zitti cheti cheti

=tar assassino malan= drino se ti piglio t'arron= ciglio ti fò polve ti fò

gar cheti zitti zitti cheti cheti

par ah ah ah ahe dal gran ridere io non posso più resistere, e mi sento già cre=

=tar assassino malan= drino se ti piglio t'arron= ciglio ti fò polve, ti fò

cres.

SLUB Wir führen Wissen. http://dig... Semperoper Dresden 079760622/990 gefördert von der Deutschen Forschungsgemeinschaft DFG

Col Vno jo

CAB

f

=par si già cre= par si già cre par, si già cre= par.

cheti terminiam di liti= gar, terminiam di litigar, di liti= gar.

polve di= ven= tar si di= ven= tar si diven= tar

cheti terminiam di litigar, terminiam di litigar, di litigar.

=par si già cre= par si già cre= par si già crepar.

polve di ven= tar si diven= tar, si diventar.

f:

SLUB Wir führen Wissen.
http://di... Semperoper Dresden
Sempervoper 079760622/991
gefördert von der Deutschen Forschungsgemeinschaft DFG

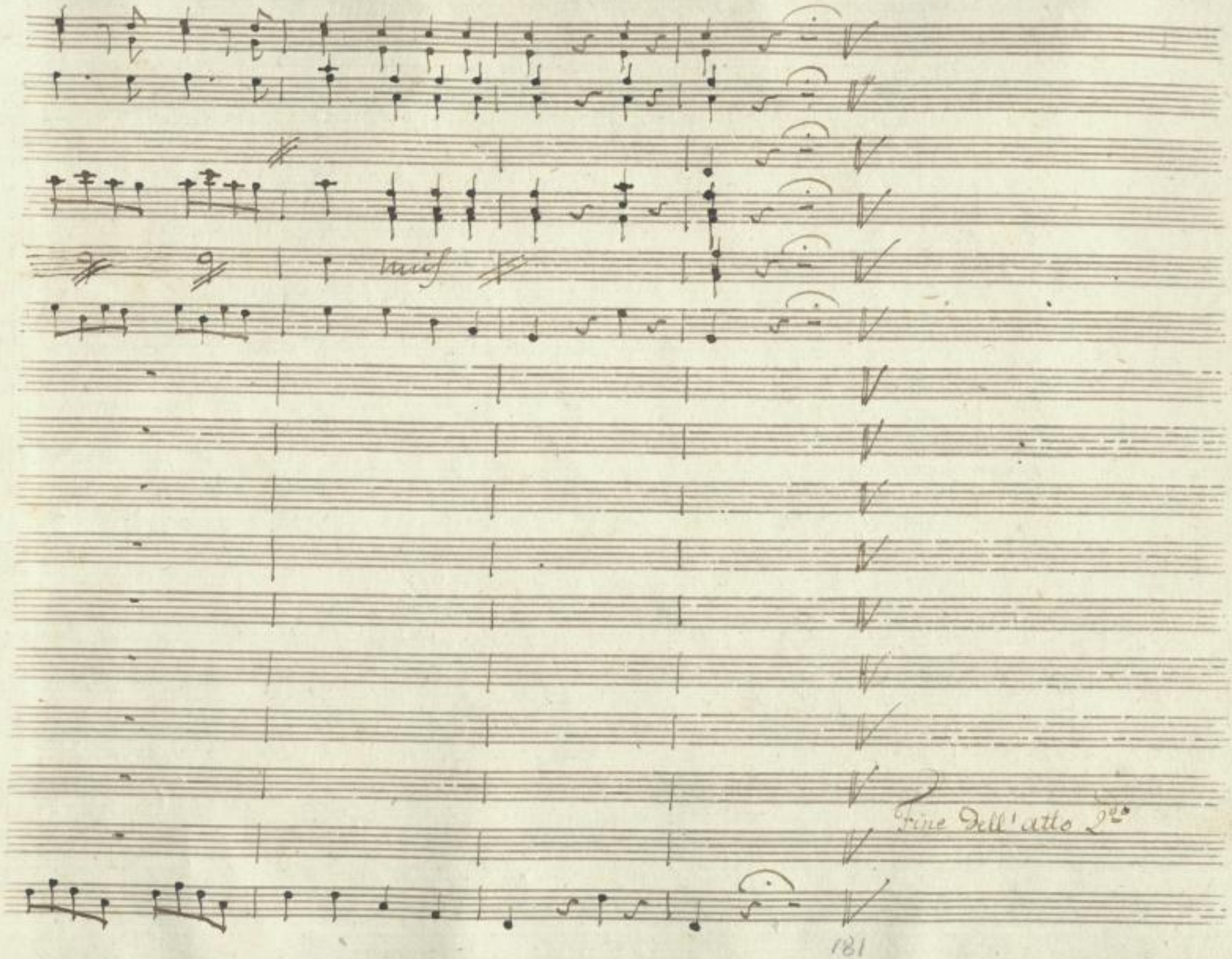

SLUB
Wir führen Wissen.
http://di... Semperoper Dresden
gefördert von der Deutschen Forschungsgemeinschaft
DFG

SLUB
Wir führen Wissen.
http://di... Semperoper Dresden
...79760622/993
gefördert von der
Deutschen Forschungsgemeinschaft
DFG

(Mus. 4151-F-501)

SLUB
Wir führen Wissen.
http://di... Sempereper
Dresden
gefördert von der
Deutschen Forschungsgemeinschaft
DFG

SLUB
Wir führen Wissen.
http://di[illegible]d[illegible]79760622/995
Semperoper
Dresden
gefördert von der
Deutschen Forschungsgemeinschaft
DFG

Musica
4151
F 501

SLUB
Wir führen Wissen.
http://digital.slub-dresden.de/id479760622/996
Semperoper Dresden
gefördert von der Deutschen Forschungsgemeinschaft
DFG

SLUB
Wir führen Wissen.
http://di[illegible]d/[illegible]79760622/997
Semperoper
Dresden
gefördert von der
Deutschen Forschungsgemeinschaft
DFG

SLUB
Wir führen Wissen.
http://di[illegible]d/[illegible]79760622/998
Semperoper
Dresden
gefördert von der
Deutschen Forschungsgemeinschaft
DFG

SLUB
Wir führen Wissen.
http://di[illegible]d079760622/999
Semperoper
Dresden
gefördert von der
Deutschen Forschungsgemeinschaft
DFG

La Caffettiera

Atto III.^zo

Scena I^ma.

Il Conte.

Magnifica, e brillante sarà certo la festa che stà

Il March:

sera qui si dà dalla corte. Fi= nora non c'è gente; ma c'è

Conte.

tempo, verrà; Son ott' ore sonate, e ancor non giunge come

March:

detto m'avea Dona Leàrda. io non sò perchè tarda. ver=

Mil. Conte. March:

=rà, non v'affannate. ah! quel Monsù sospira. è meglio

SLUB Wir führen Wissen. http://dig... Semperoper Dresden gefördert von der Deutschen Forschungsgemeinschaft DFG

egli, che noi: la giovannina deve ancor capi-

=tar, ella mel disse, e qui la meta a. miei sospir, prescrisse.

Scena II^da.

Giovannina Learda e Brig.

Giovan.

Eccoli! a lor dà il foglio indi spa-

Conte

=risci. vien tame? chi mi scrive? non lo sai? leggiam un

poco: un fiero duol di capo di sortir m'impedisce: giovannina, per

non lasciarmi sola, brama di restar meco: tu mio bene

serbati alla tua sposa che sul tuo cor, sulla tua fe' ri-

March: Conte. March:

-posa. Oh diavolo. Marchese che facciamo! re-

-stiamo un poco qui. Nò nò parliamo. che vaghe masche-

March. Giov.

-rette! Osservando ci stanno. non parlate sen-

Conte.

=Za alterarla voce. alb aria, io giurerei, che tutte han bella

Brig.

faccia, ha fino il naso più d'un canda caccia.

March. Giov. Learda. Giov.

accostiamoci un poco. quegli è Milord. mi pare. Sù all'im=

Brig. Conte

presa. mettiamci in garbo, e in aria femminina. S'accostan=

March. Milord. March.

esse. bene che vuol costei. da mè. Signore masche=

Leard: Conte

=rette possiam servirvi in nulla? ah! Sentisti mar=

Brig: Conte

=chese: vieni a te. ah! molto bene. e questo viene a

Mil: Giov.o Conte.

me. mi va seccando, fugge: buon principio. masche=

March:

=retta galante si potrebbe veder il bel sembiante. al=

=meno voi mia cara siate un pò meno avara, nò, cru=

SLUB Wir führen Wissen. http://di... Semperoper Dresden gefördert von der Deutschen Forschungsgemeinschaft DFG

Brig: March:

=dele |: si sospira a sei vele andremo presto in porto. |: Cosa

Conte.

dici, facciamola da amici, metà per uno.

March. Conte.

bravo: e qual sciegli tu per te. quella che viene mi

basta che sia donna e sopra tutto Silenzio colla

March: Conte.

nostre. Io sono Arpocrate. piglia il ben quando vien scola è di

SLUB Wir führen Wissen. http://di... Semperoper Dresden gefördert von der Deutschen Forschungsgemeinschaft DFG

Learda. Brig: Giov.a

Socrate. che birbi. che furfanti. Si chiam in poile femine in cos=

Mil: Giov: Conte.

=tanti! maschera vò esser solo. Seguitiamolo. e così, che si

fà? non c'è almen caso di vedervi, la cupola del naso? non si può la manina,

Brig: Conte March:

stringere sol lasciatemi, carina..):io già crepo: col quanto, crudel conte che.

Conte.

occhi! che piedino! che bocca non venir a seccar quando si tocca. siegue Sestetto.

Corni in Eb:

In B:

Clarinetti:

pp:

Violini:

p:

Viole:

Giov:

Lea:

Milord

Brig:

Il Conte:

La cara voce al=

Il Marchese

La cara voce almeno lascia le mi sen=

Andante:

p:

SLUB
Wir führen Wissen.
http://di... Semperoper Dresden
gefördert von der Deutschen Forschungsgemeinschaft DFG

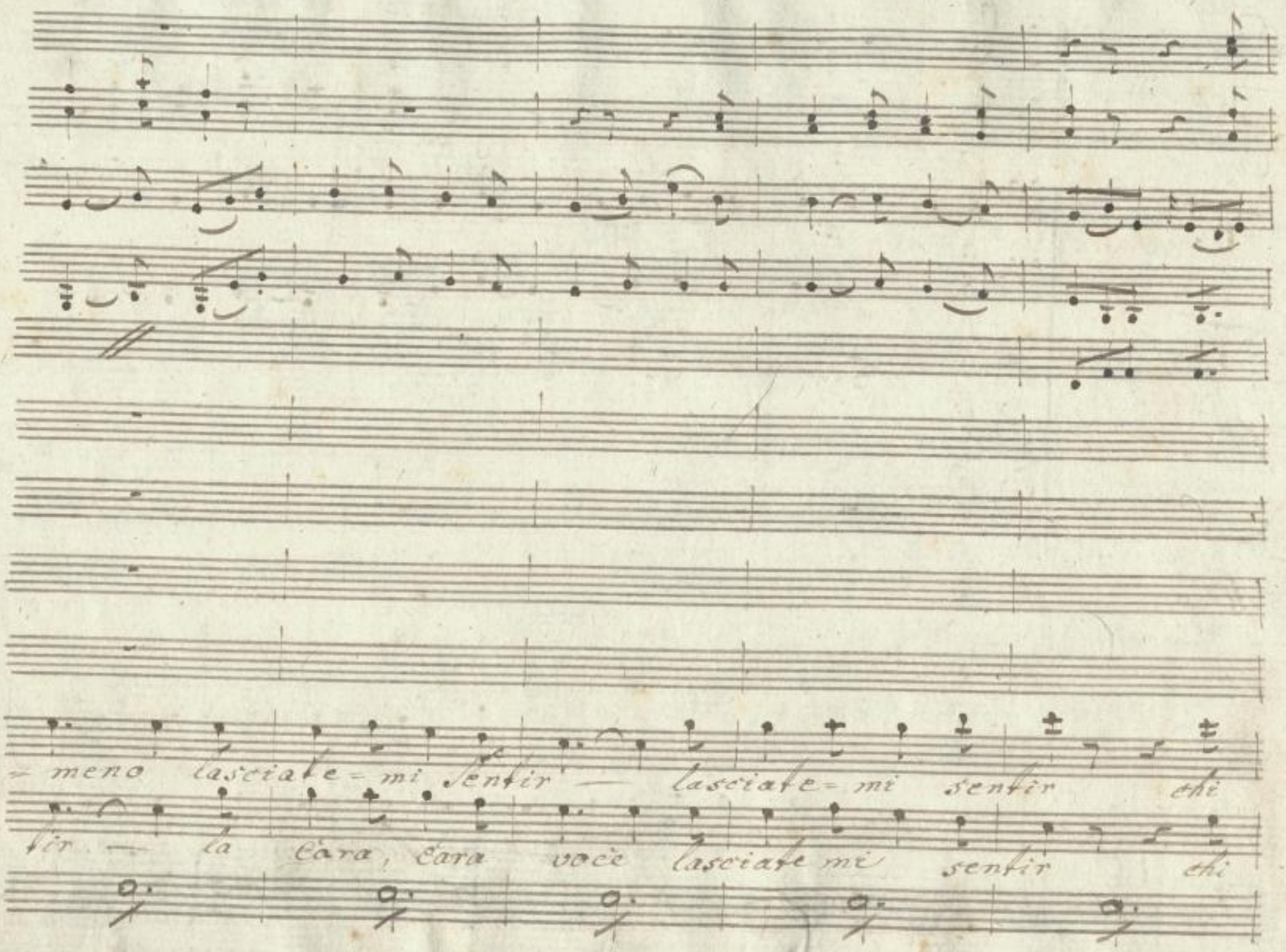

SLUB
Wir führen Wissen.
http://digi... dr...
Semperoper Dresden
gefördert von der Deutschen Forschungsgemeinschaft
DFG

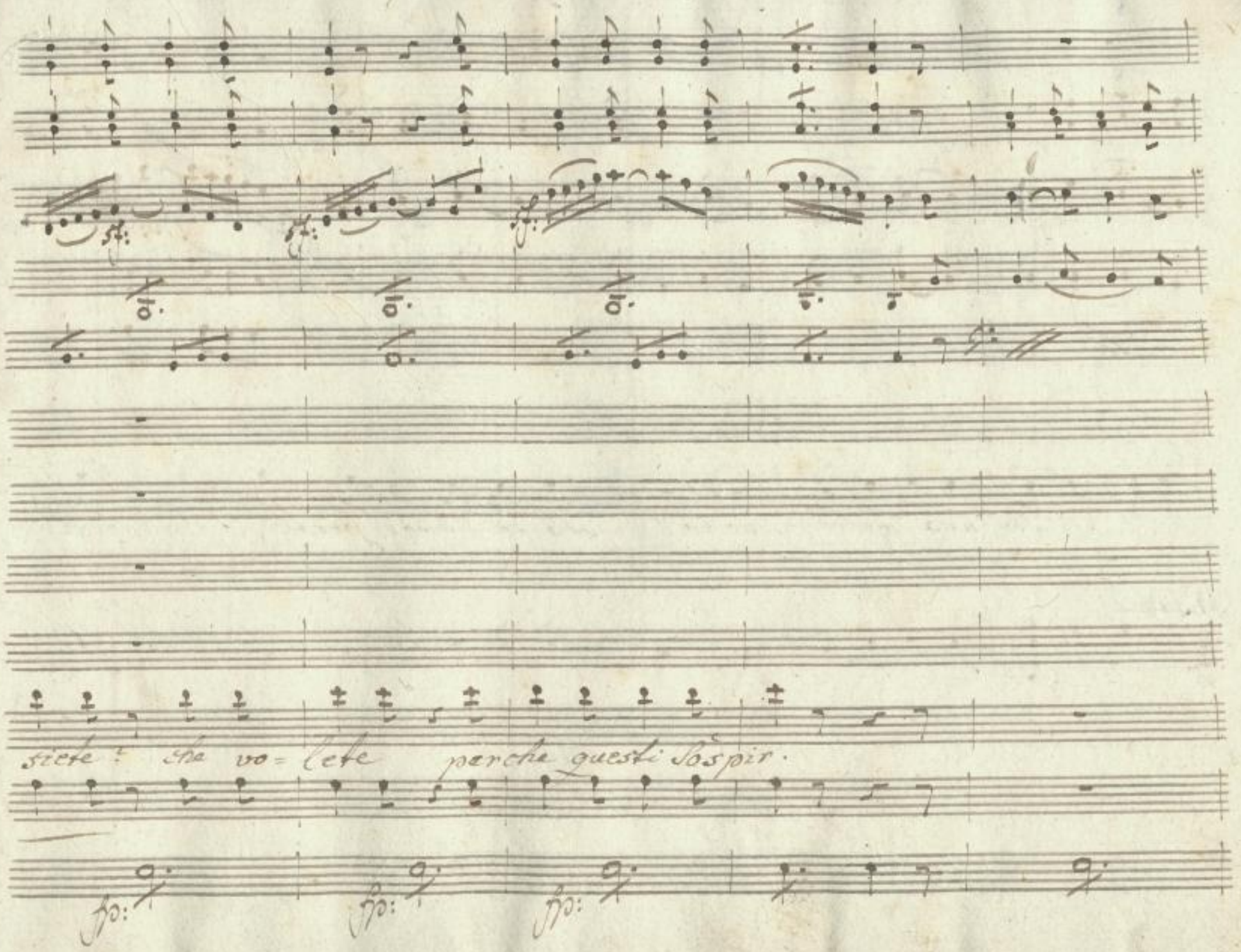

SLUB
Wir führen Wissen.
http://digi... dr...
Semperoper Dresden
gefördert von der Deutschen Forschungsgemeinschaft
DFG

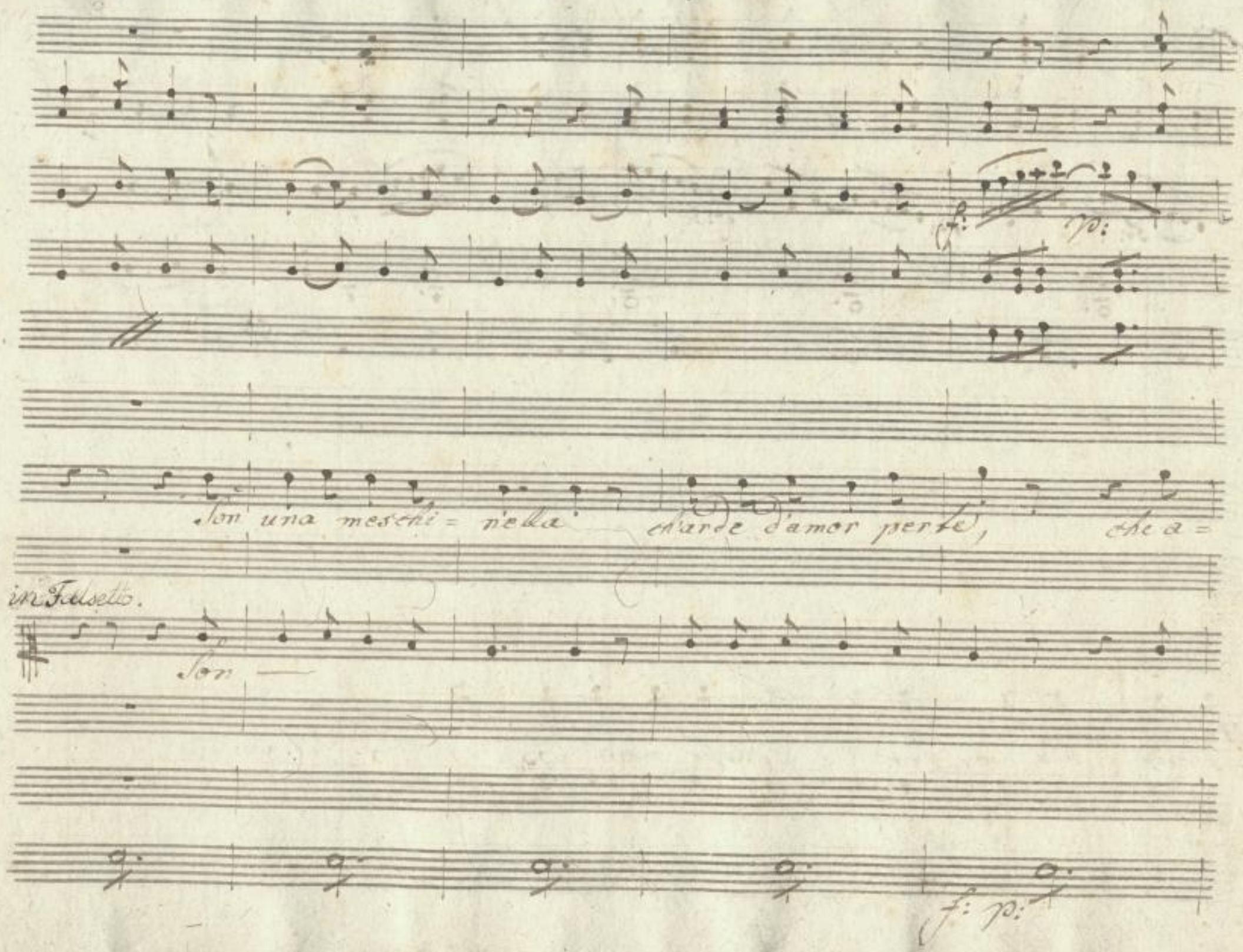

SLUB
Wir führen Wissen.
http://digi... dr...
Semperoper Dresden
gefördert von der Deutschen Forschungsgemeinschaft
DFG

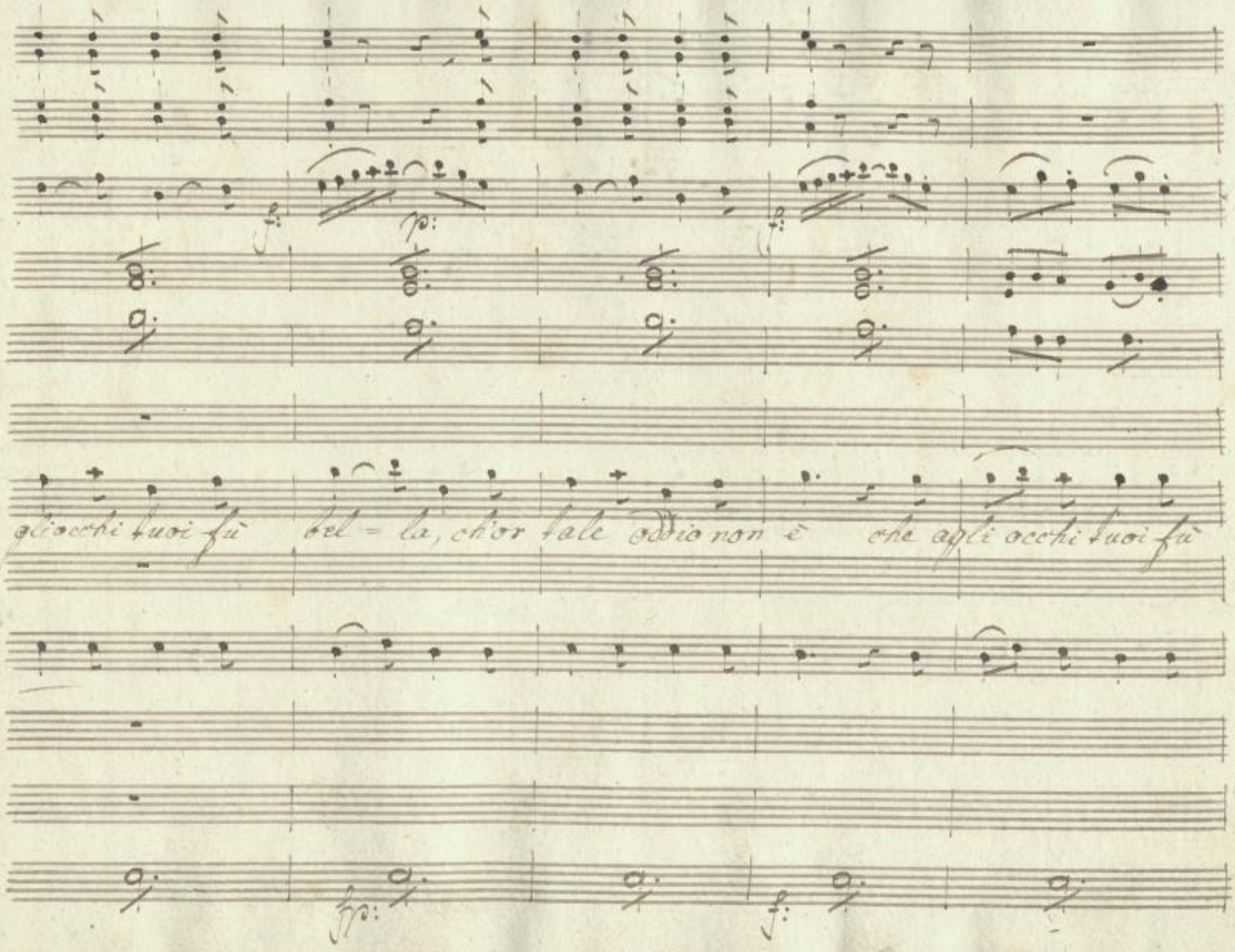

SLUB
Wir führen Wissen.
http://digi... dr...
Semperoper Dresden
gefördert von der Deutschen Forschungsgemeinschaft
DFG

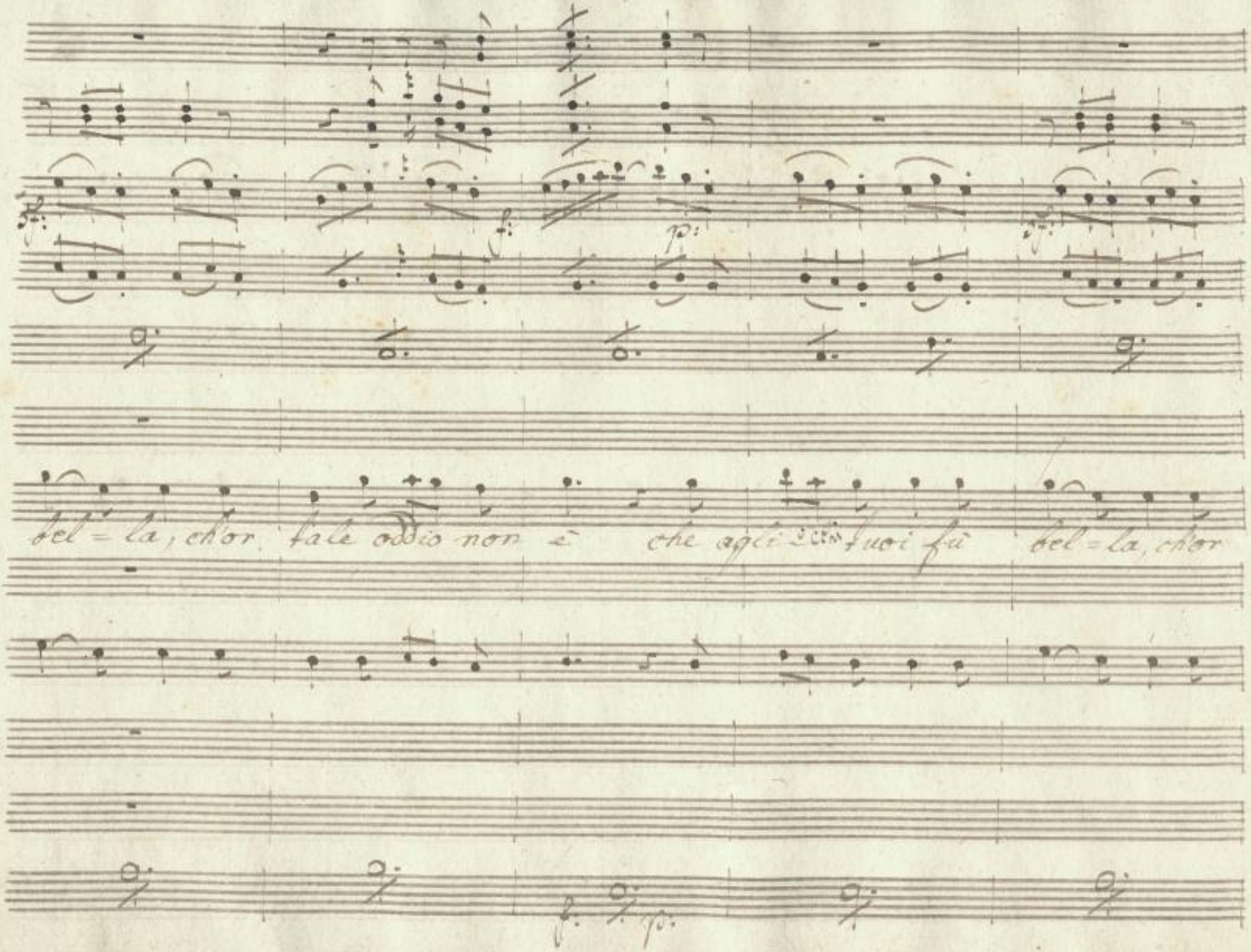

SLUB
Wir führen Wissen.
http://digi... Semperoper Dresden
gefördert von der Deutschen Forschungsgemeinschaft
DFG

cres:

f:

tale oddio non è, ch'or tale oddio non è.

cres:

f:

SLUB
Wir führen Wissen.
http://di... Semperoper Dresden
gefördert von der Deutschen Forschungsgemeinschaft
DFG

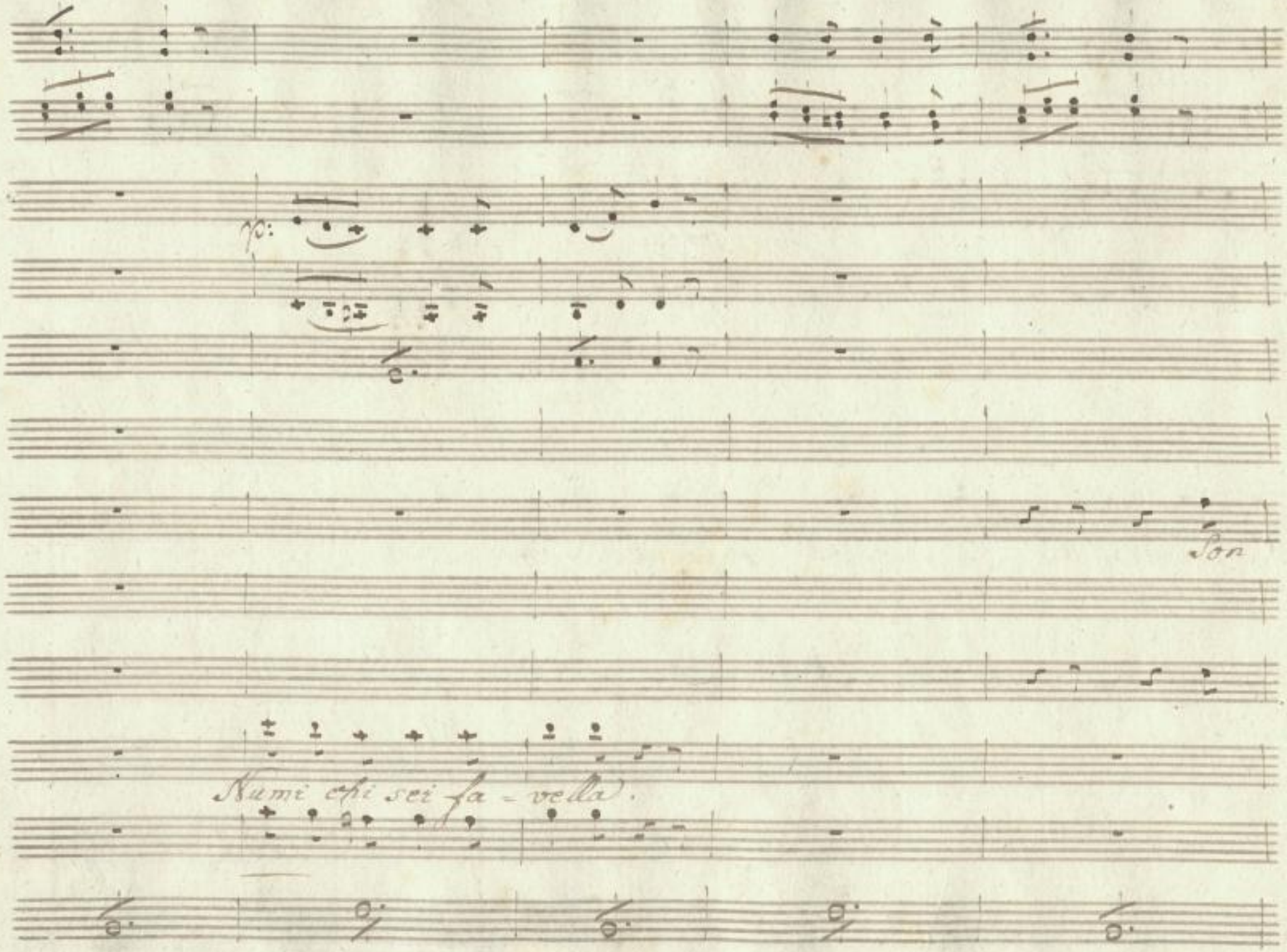

SLUB
Wir führen Wissen.
http://di... Semperoper Dresden
gefördert von der Deutschen Forschungsgemeinschaft
DFG

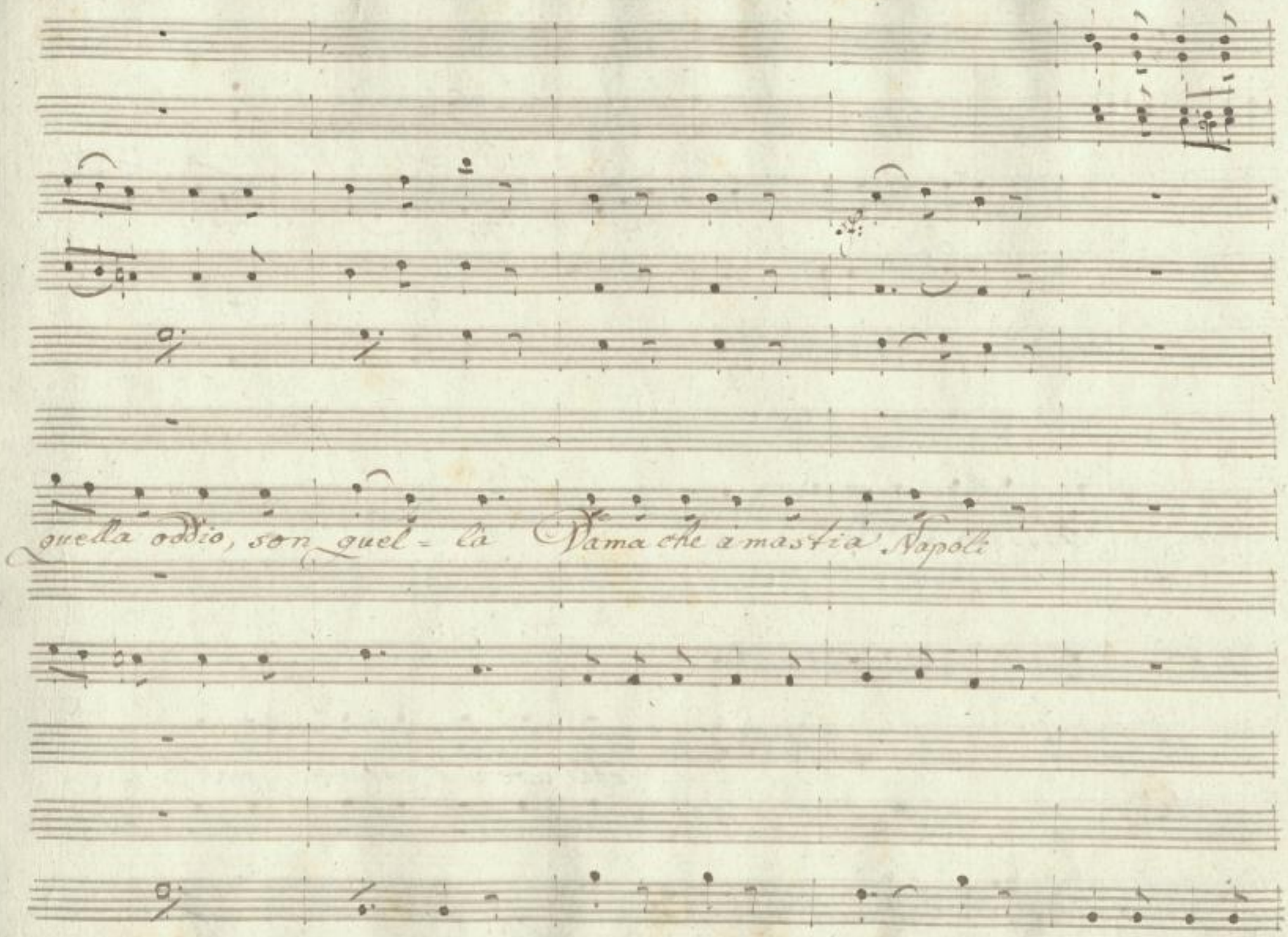

SLUB
Wir führen Wissen.
http://digi... dr.de/...79760622/1016
Semperoper
Dresden
gefördert von der
Deutschen Forschungsgemeinschaft
DFG

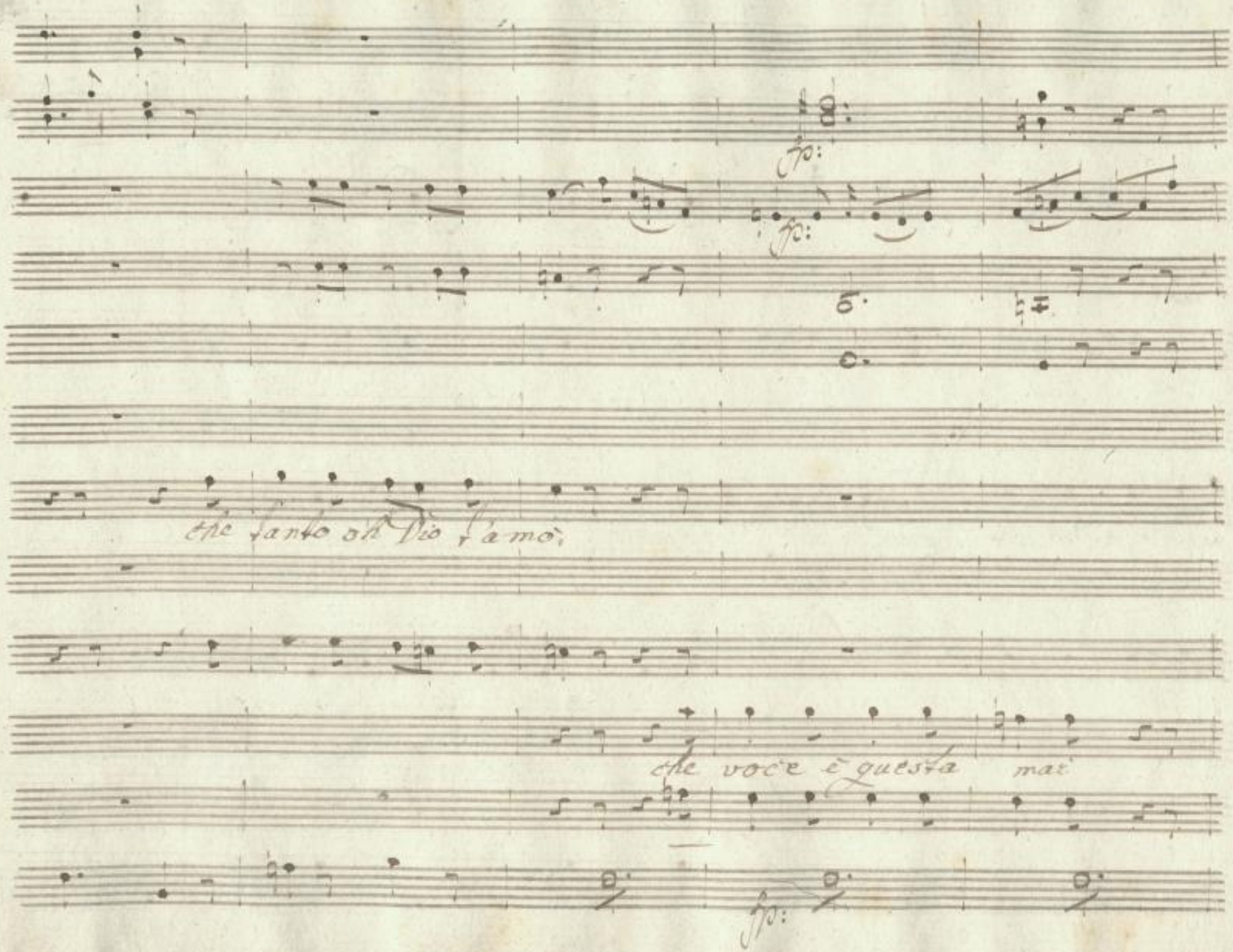

SLUB
Wir führen Wissen.
http://digi... dresden.de/id/379760622/1017
Semperoper Dresden
gefördert von der Deutschen Forschungsgemeinschaft
DFG

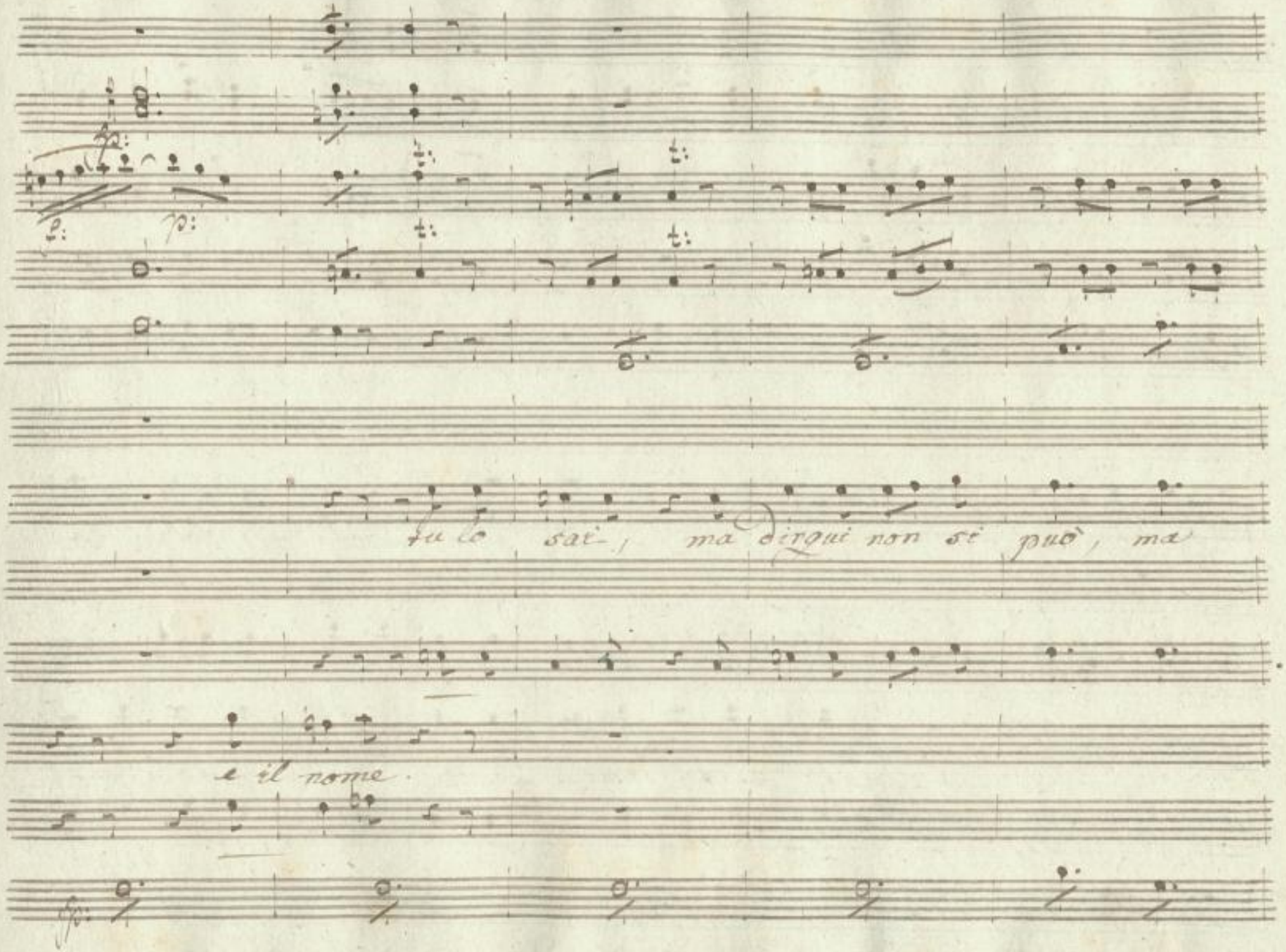

SLUB
Wir führen Wissen.
http://digi... Semperoper Dresden
gefördert von der Deutschen Forschungsgemeinschaft
DFG

p:

dir qui non si può i birbi nella trappola ca=

voce naturale:

i

frà tante dame, e tante ch'hò à= mato a giorni

SLUB
Wir führen Wissen.
http://di... Semperoper Dresden
gefördert von der Deutschen Forschungsgemeinschaft DFG

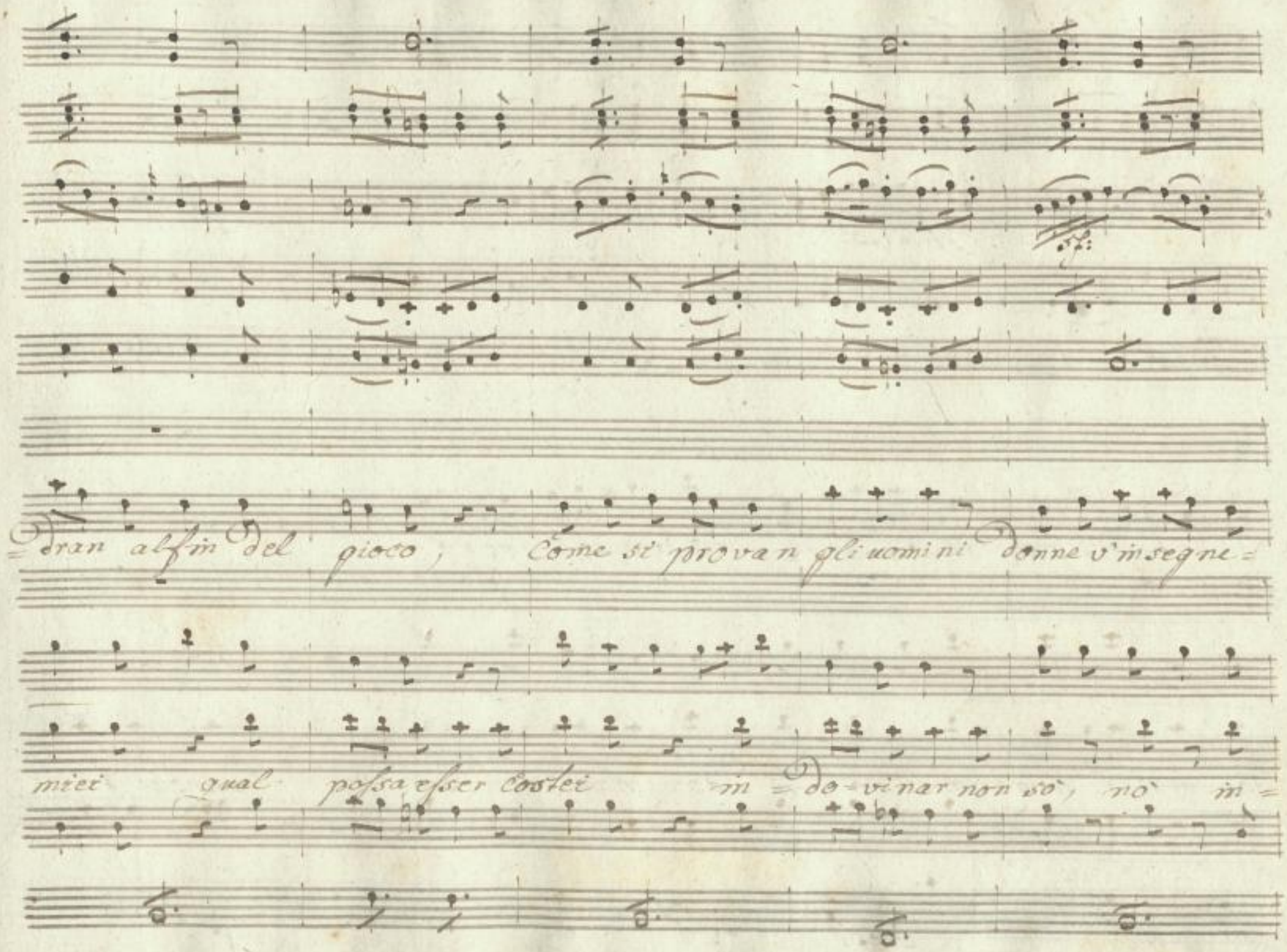

SLUB
Wir führen Wissen.
http://di... Semperoper Dresden
gefördert von der Deutschen Forschungsgemeinschaft
DFG

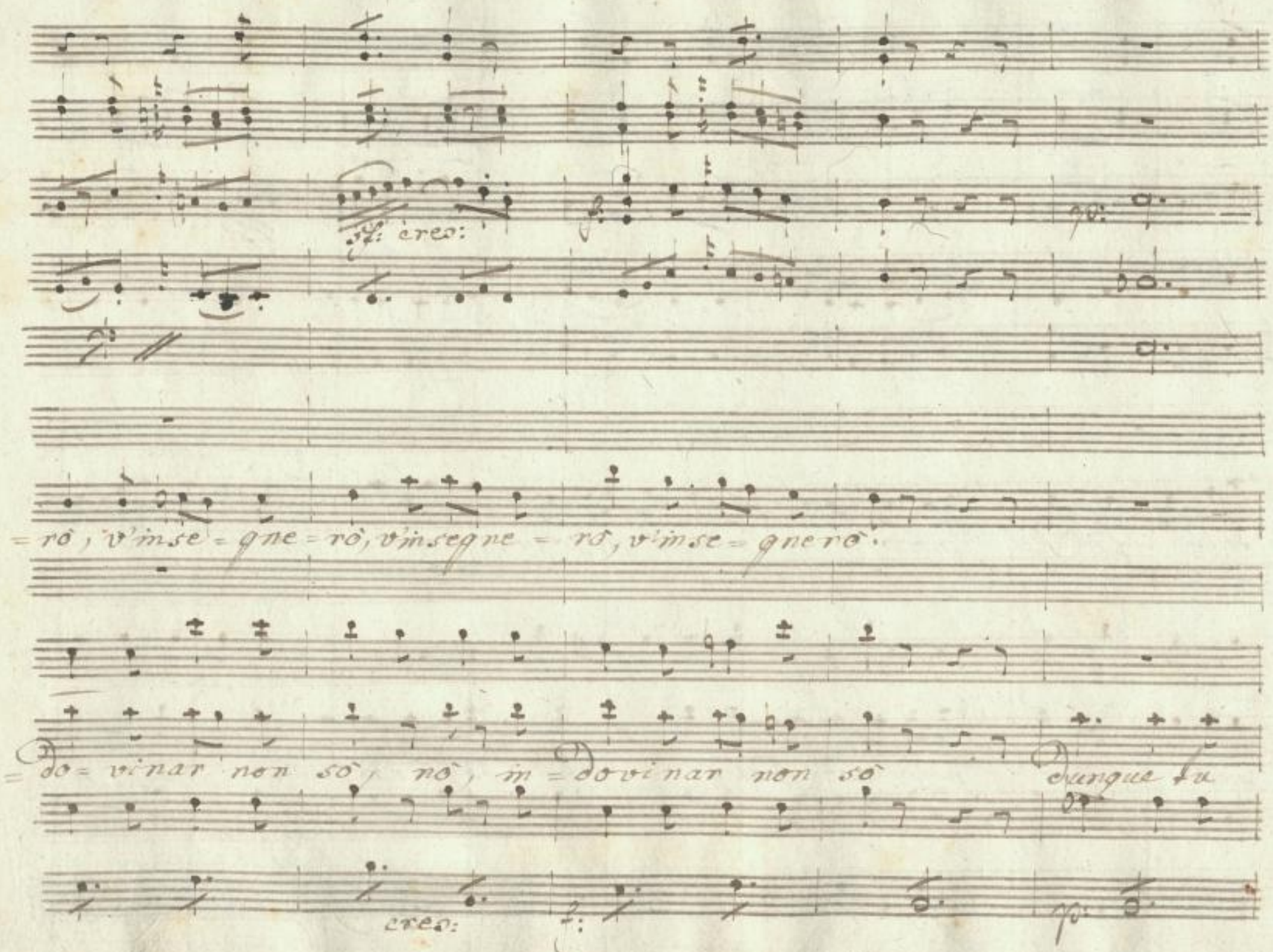

SLUB
Wir führen Wissen.
http://digital.slub-dresden.de/id379760622/1021
Semperoper Dresden
gefördert von der Deutschen Forschungsgemeinschaft
DFG

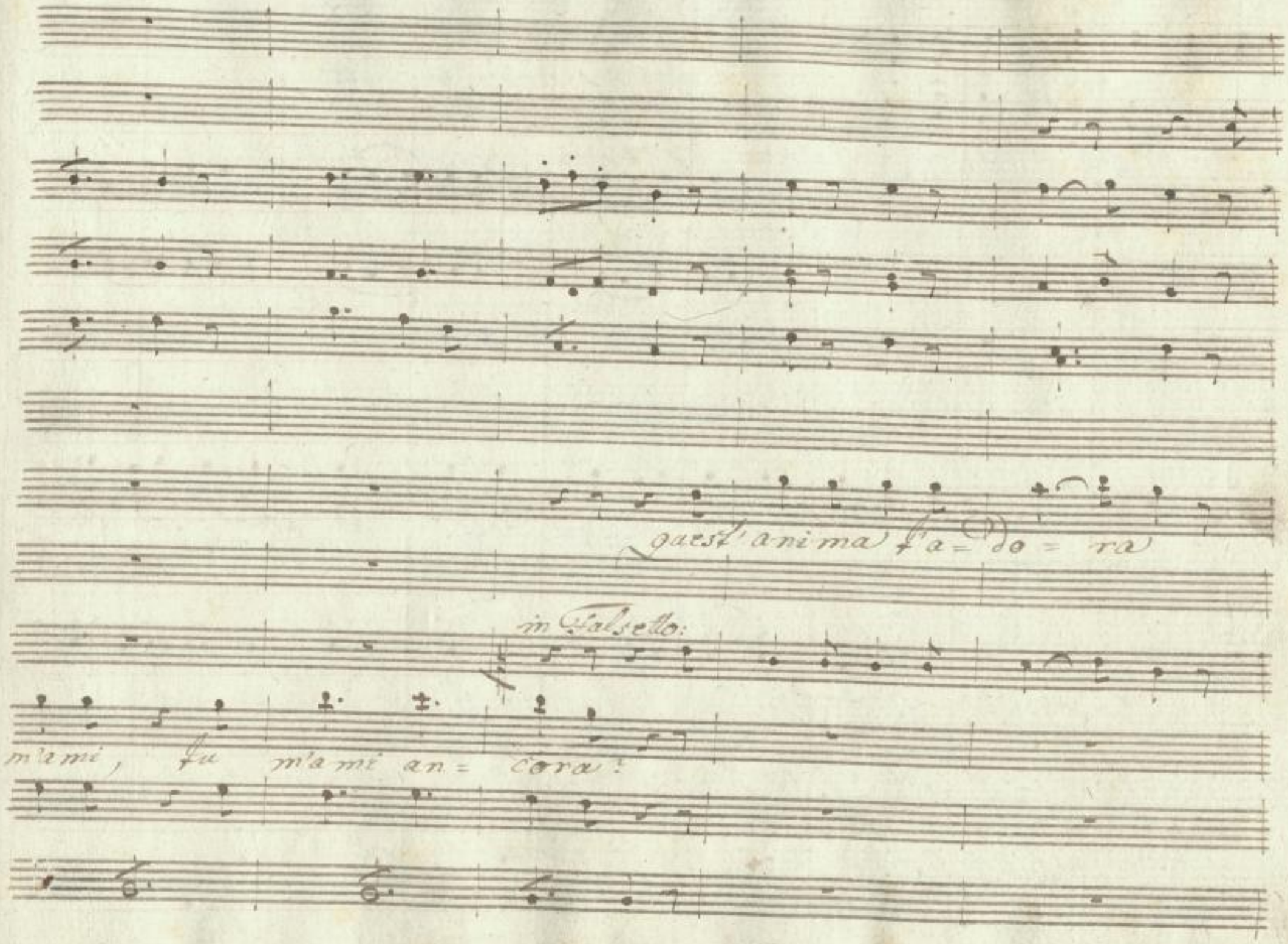

SLUB
Wir führen Wissen.
http://di... Semperoper Dresden
gefördert von der Deutschen Forschungsgemeinschaft
DFG

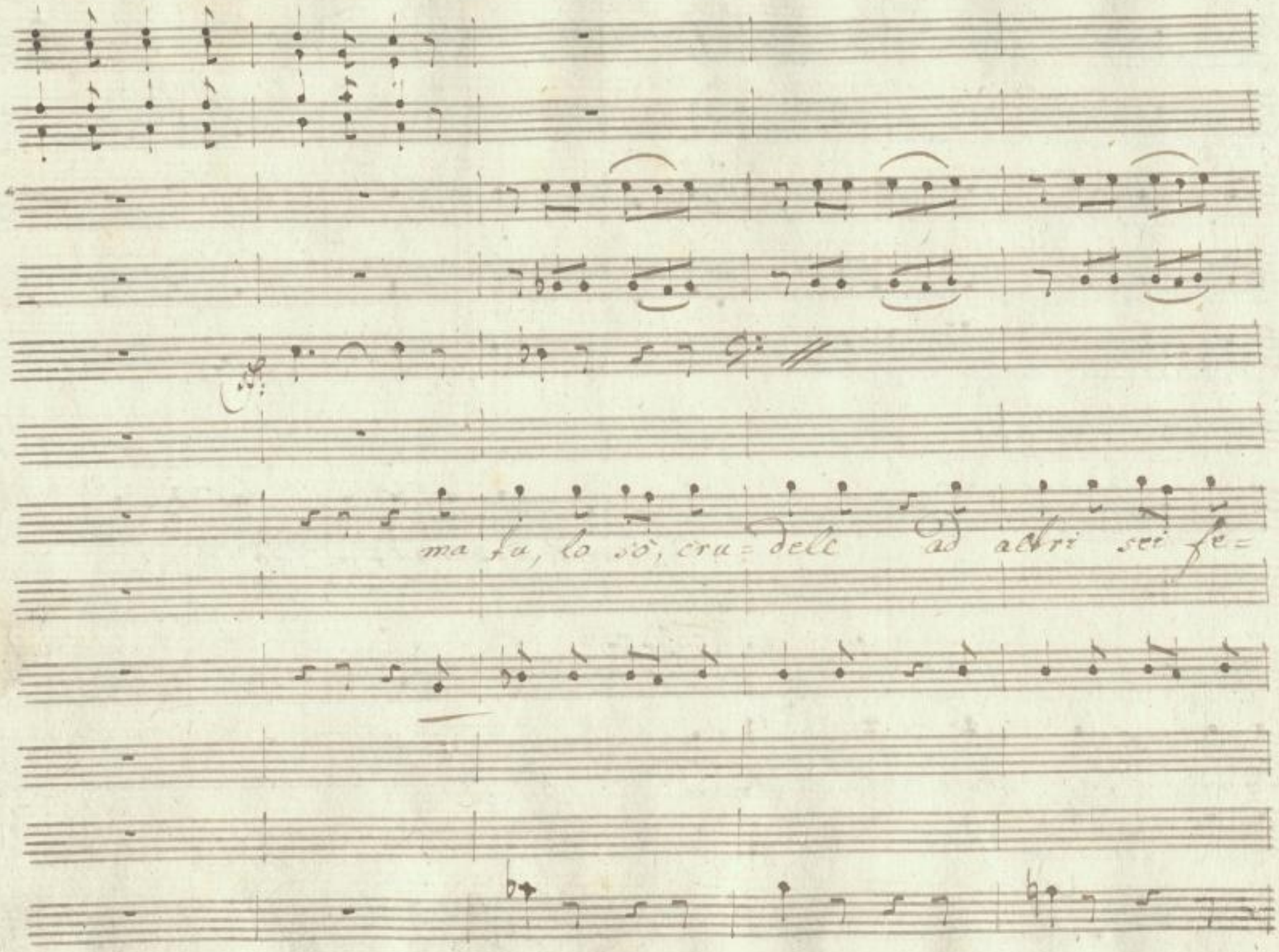

SLUB
Wir führen Wissen.
http://digi... dr... 79760622/1023
Semperoper
Dresden
gefördert von der
Deutschen Forschungsgemeinschaft
DFG

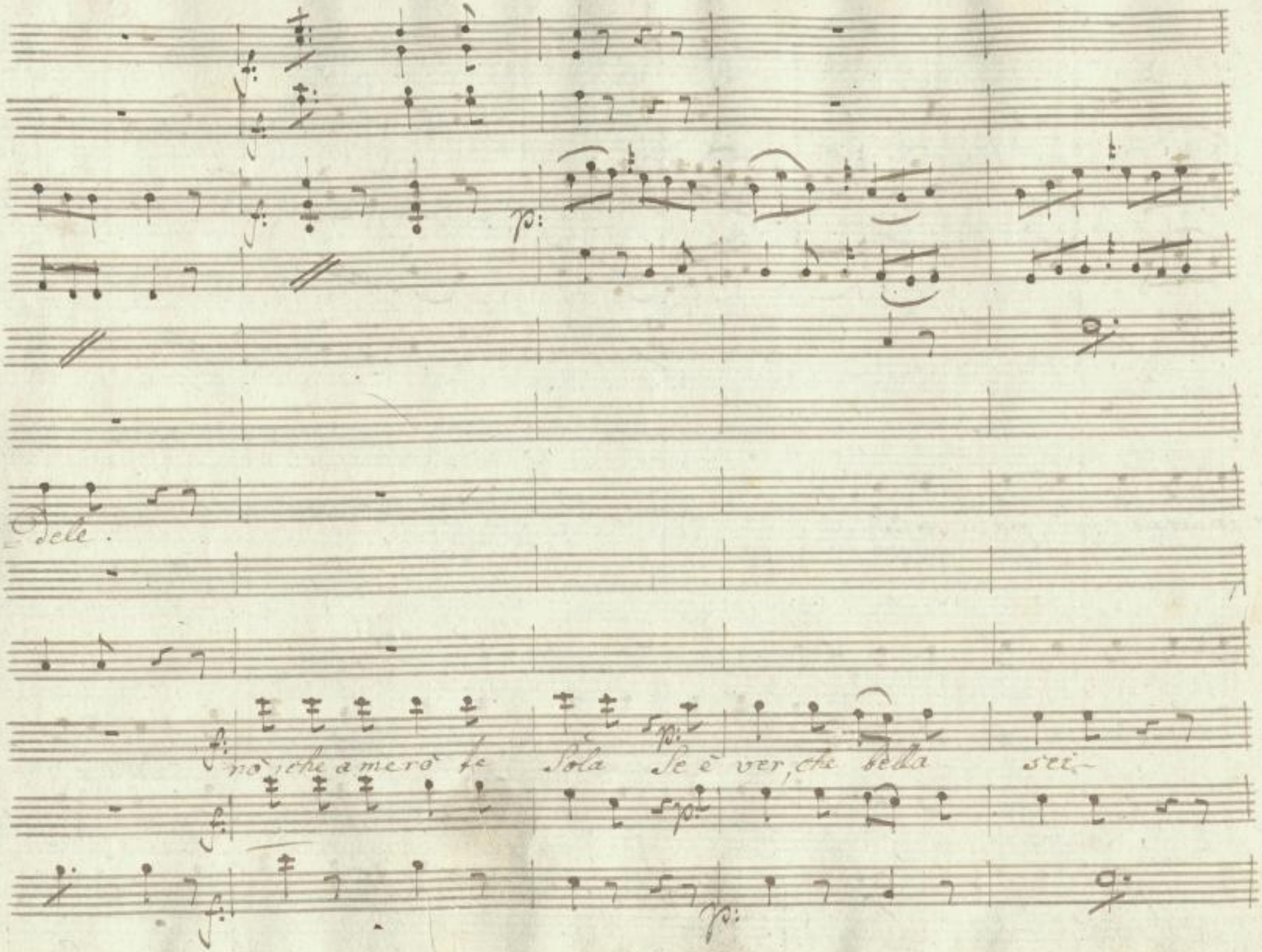

SLUB
Wir führen Wissen.
http://digi... dr...
Semperoper Dresden
gefördert von der Deutschen Forschungsgemeinschaft
DFG

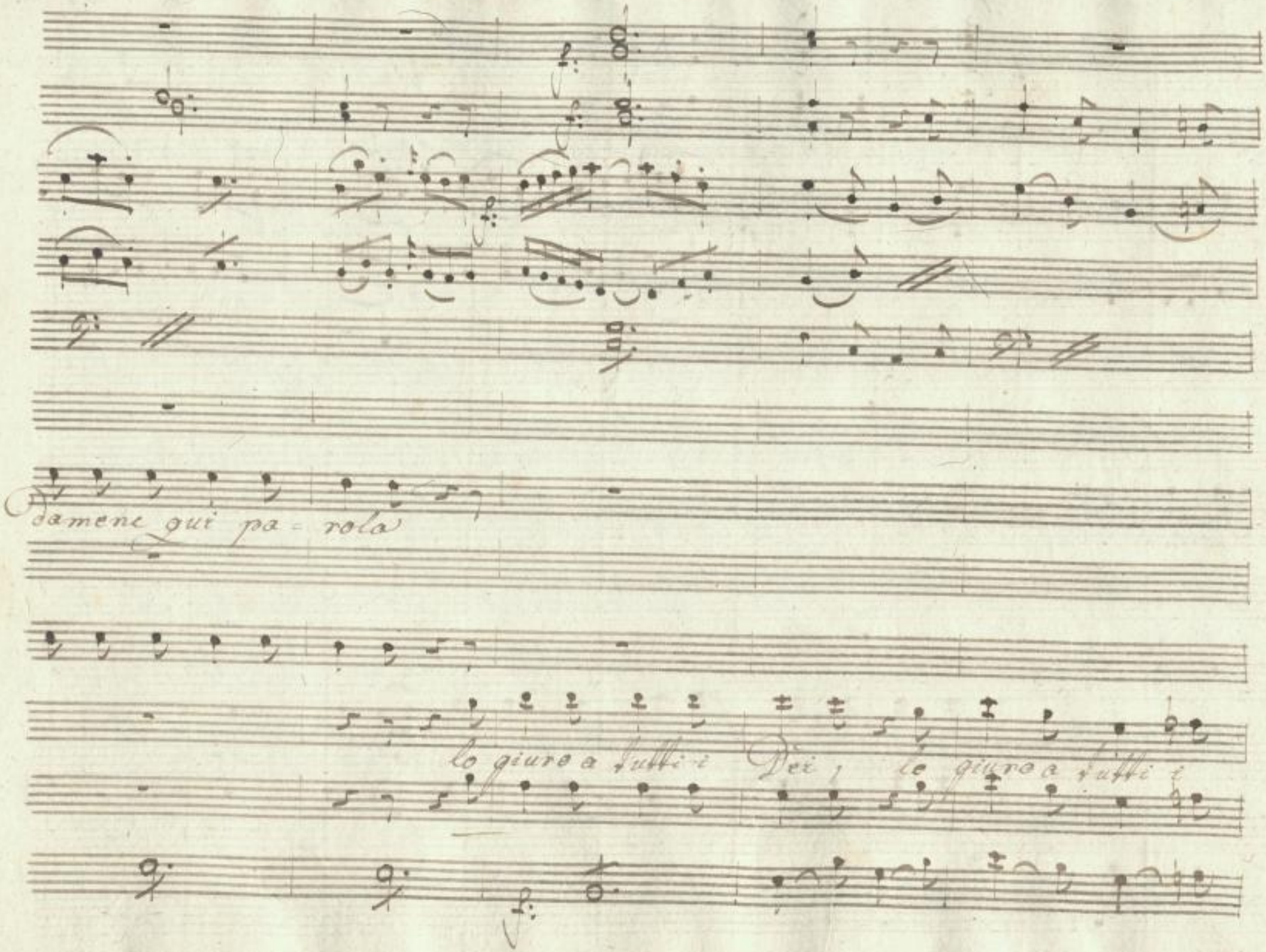

SLUB
Wir führen Wissen.
http://di... Semperoper Dresden
gefördert von der Deutschen Forschungsgemeinschaft
DFG

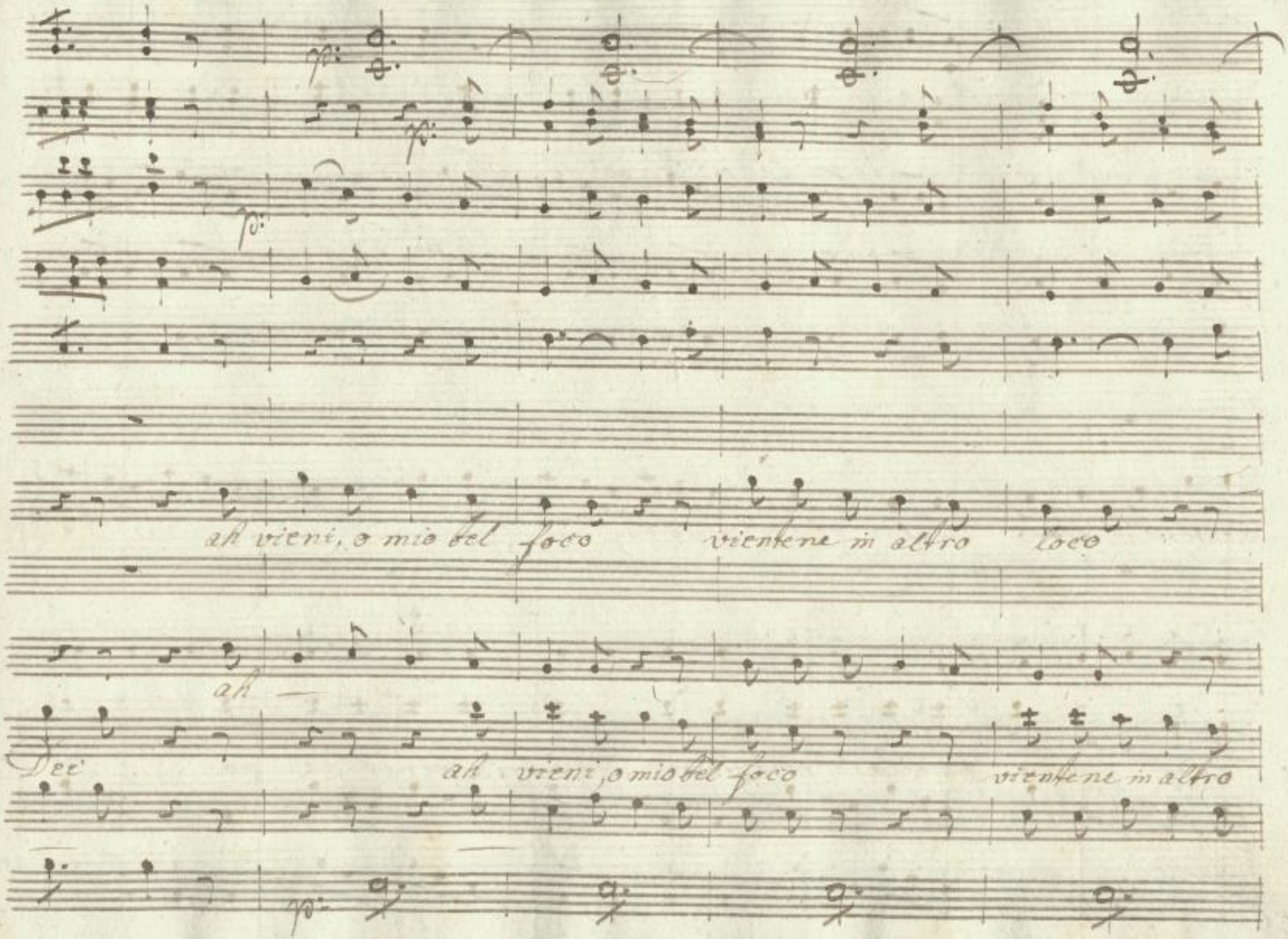

SLUB
Wir führen Wissen.
http://di... dr...
Semperoper Dresden
gefördert von der Deutschen Forschungsgemeinschaft
DFG

vientene in altro loco a giubilar in = sieme a sospinar d'a =

loco a giubilar in = sieme a sospinar d'a = mor

SLUB Wir führen Wissen. http://dig... Semperoper Dresden gefördert von der Deutschen Forschungsgemeinschaft DFG

creo:

= mor a sospirar d'amor, a sospi = rar, a sospi = rar d'a =

sospirar d'a - mor a sospi = rar a sospi = rar d'a =

creo:

SLUB Wir führen Wissen. http://dig... Semperoper Dresden gefördert von der Deutschen Forschungsgemeinschaft DFG

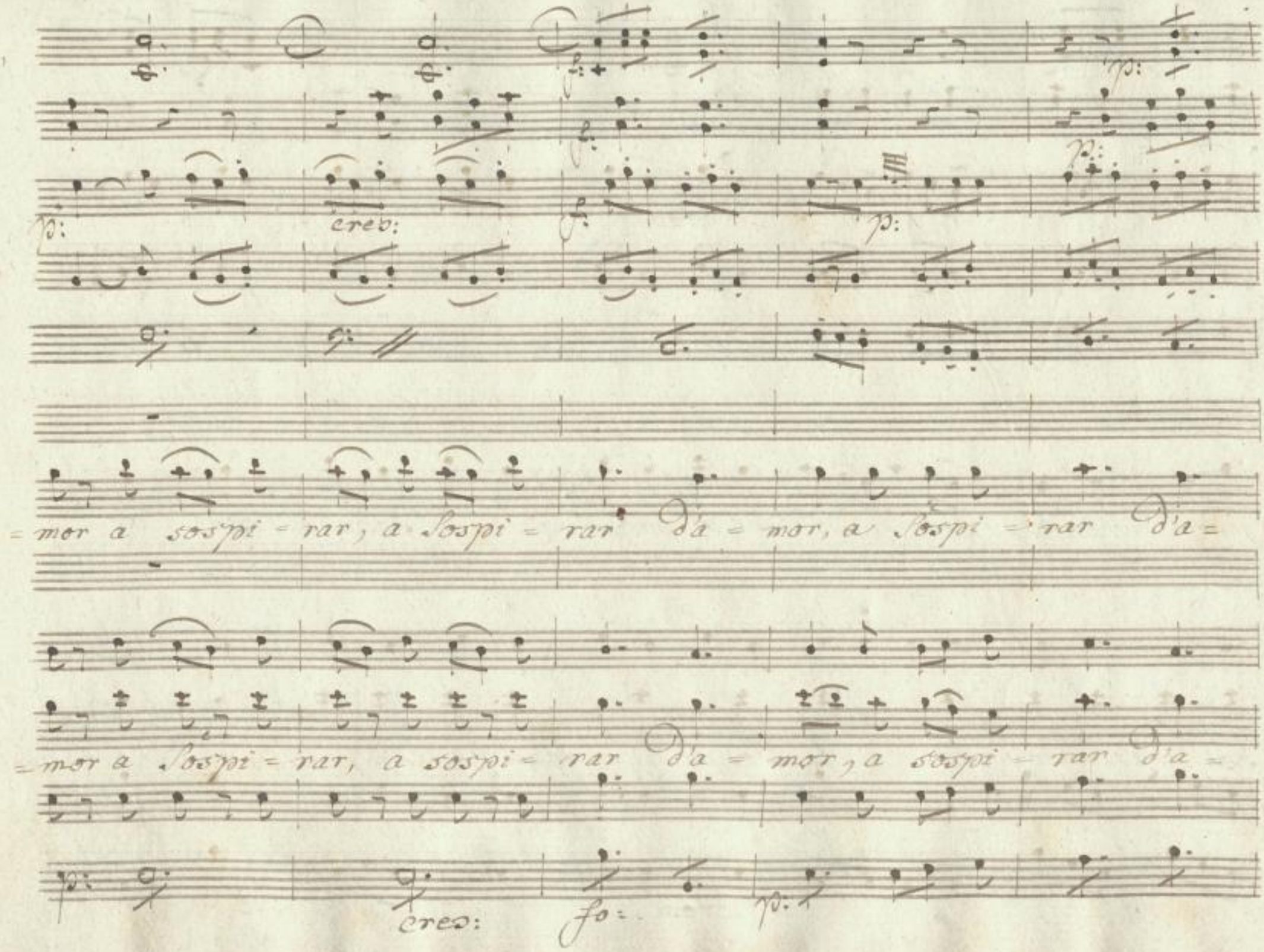

SLUB
Wir führen Wissen.
http://di... Semperoper Dresden
gefördert von der Deutschen Forschungsgemeinschaft
DFG

Fagott.

cres:

f:

=mor, a sospi = rar da = mor.

mor, a sospi = rar da = mor.

cres:

fo:

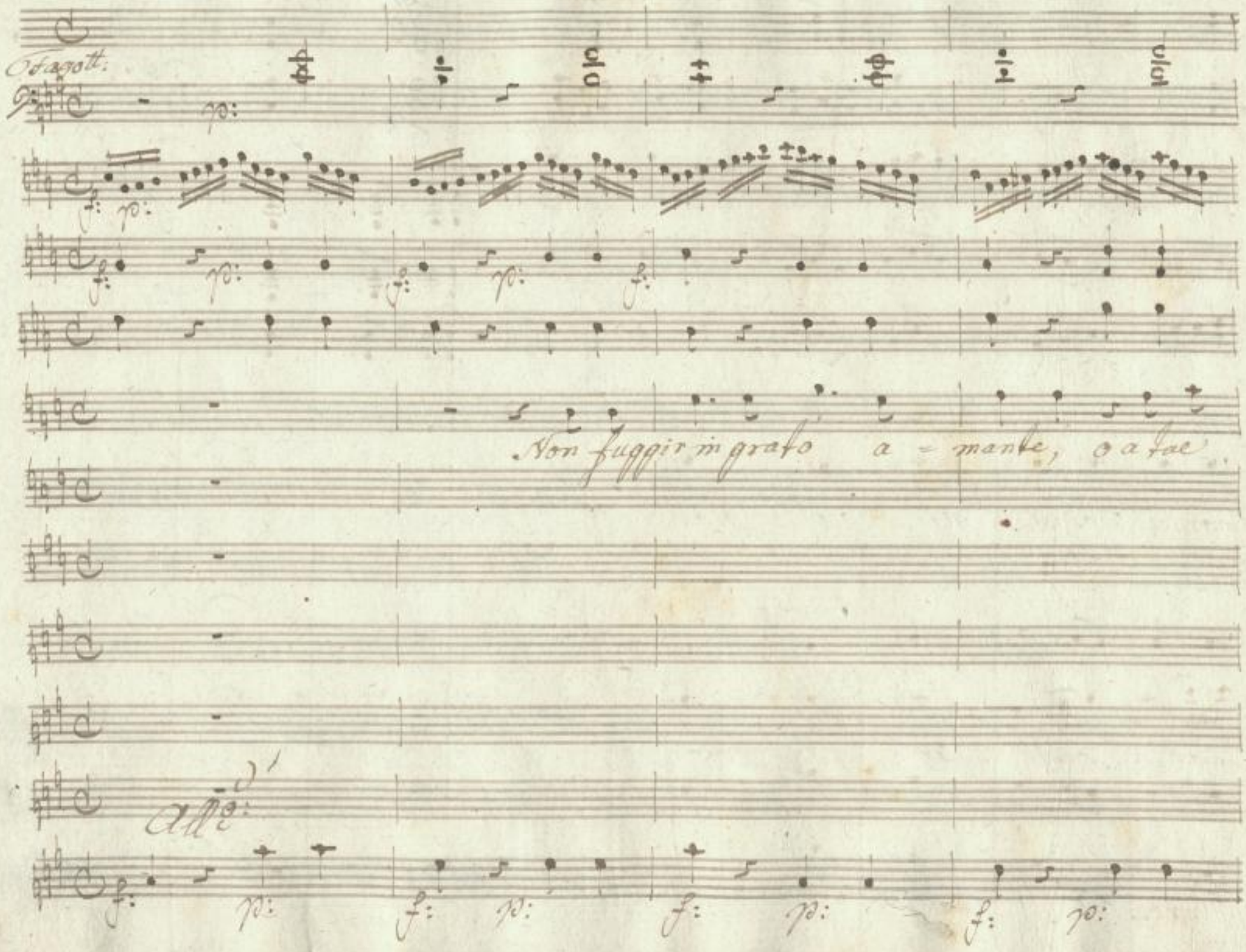

SLUB
Wir führen Wissen.
http://di... Semperoper Dresden
gefördert von der Deutschen Forschungsgemeinschaft
DFG

piange io mi mor = ro`

per pietà non molestar = mi, non seccar mi —, amor non

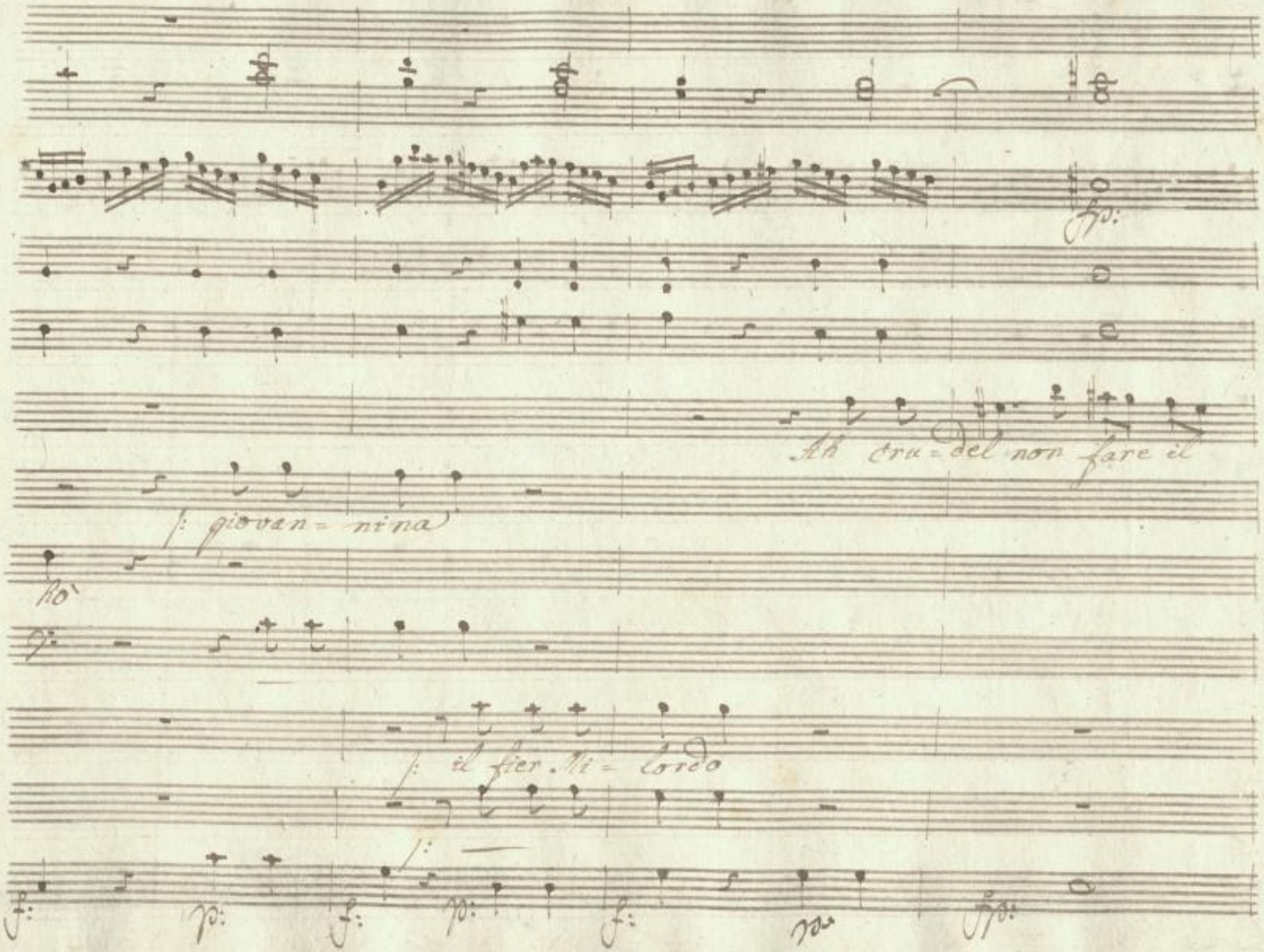

SLUB
Wir führen Wissen.
http://di... Semperoper Dresden
gefördert von der Deutschen Forschungsgemeinschaft
DFG

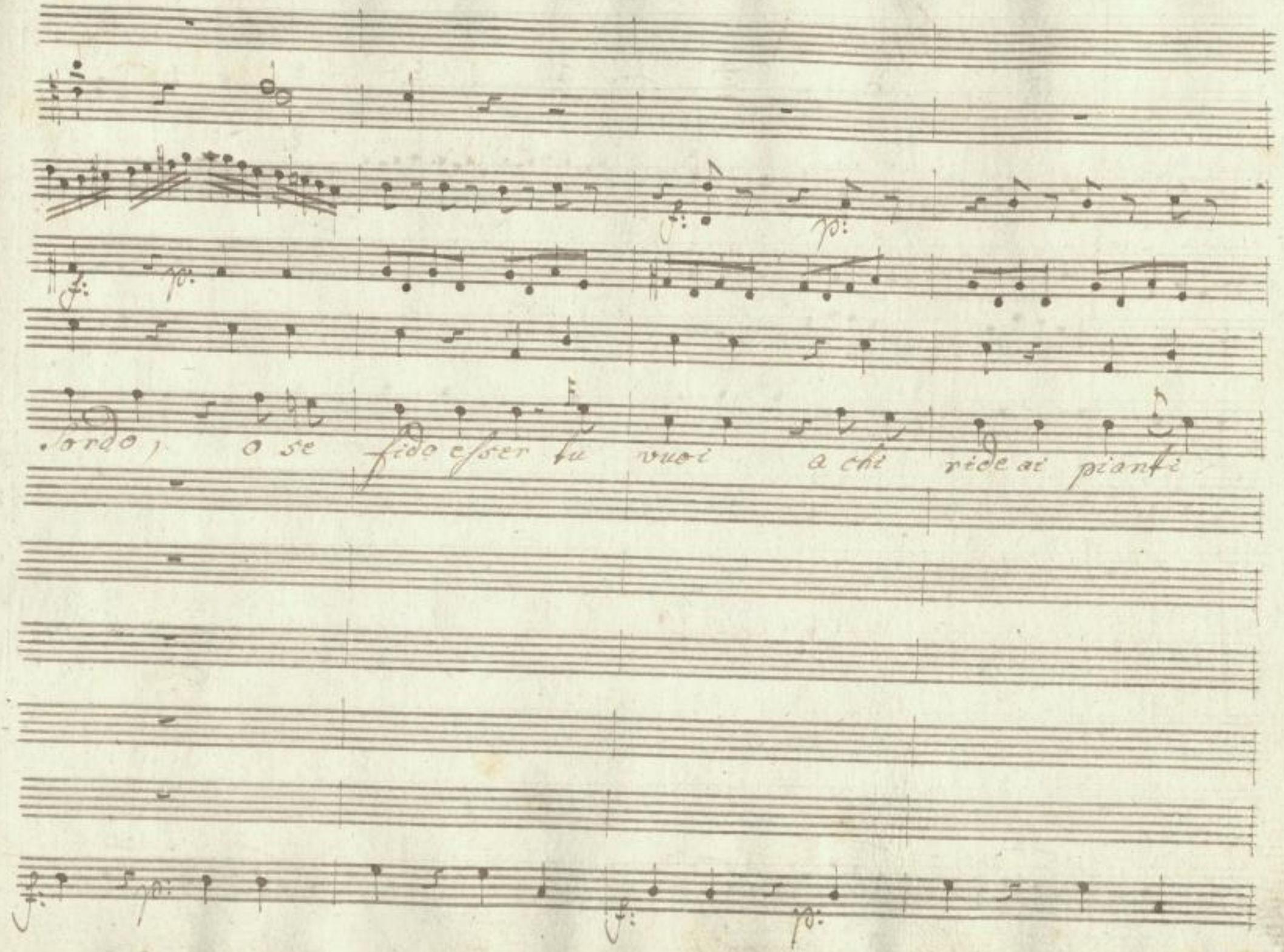

SLUB
Wir führen Wissen.
http://di... Semperoper Dresden
gefördert von der Deutschen Forschungsgemeinschaft
DFG

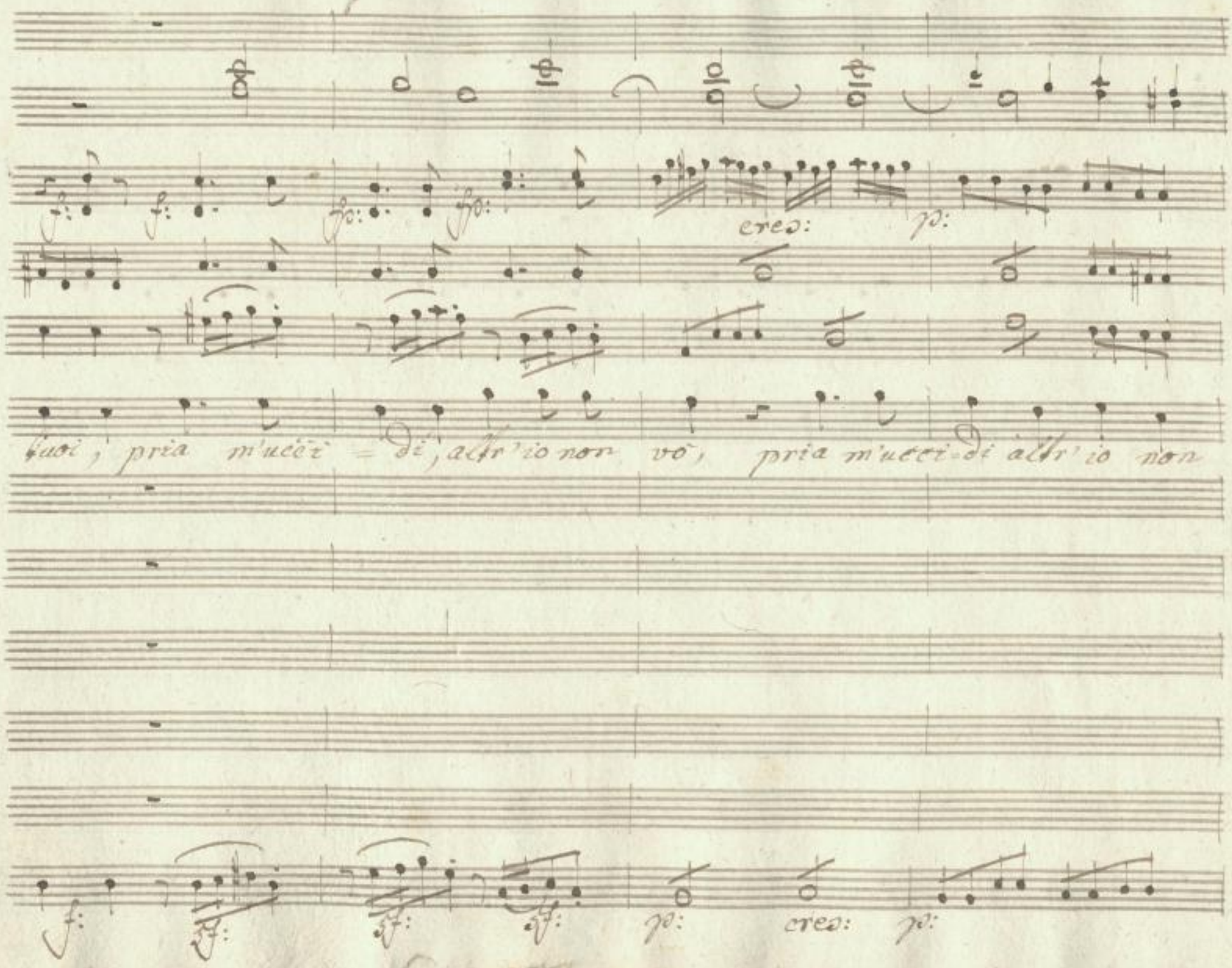

SLUB
Wir führen Wissen.
http://di... Semperoper Dresden
gefördert von der Deutschen Forschungsgemeinschaft
DFG

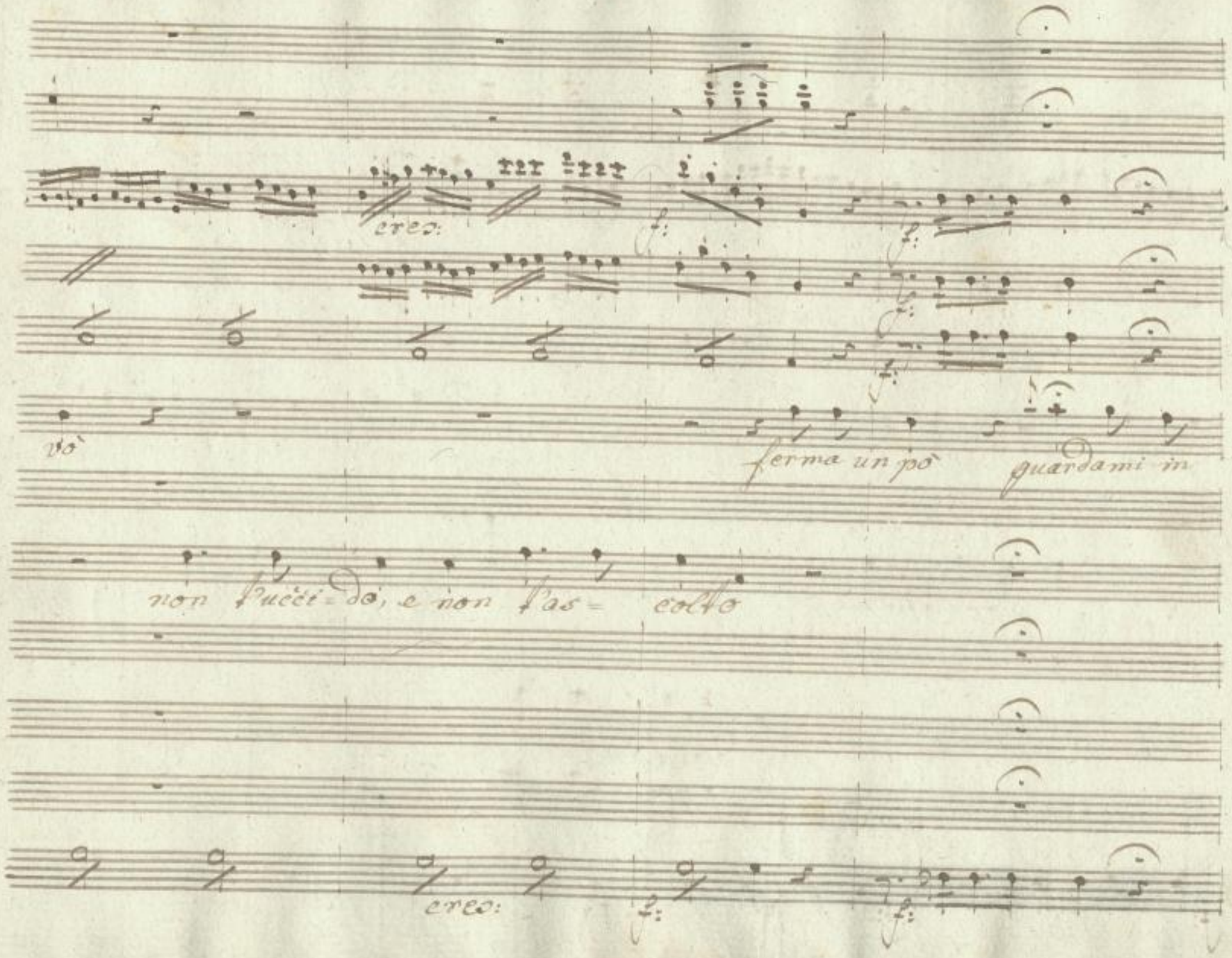

SLUB
Wir führen Wissen.
http://digi... Semperoper Dresden
gefördert von der Deutschen Forschungsgemeinschaft DFG

volta

Si Signori giovan=

giovannina

giovanni=na!

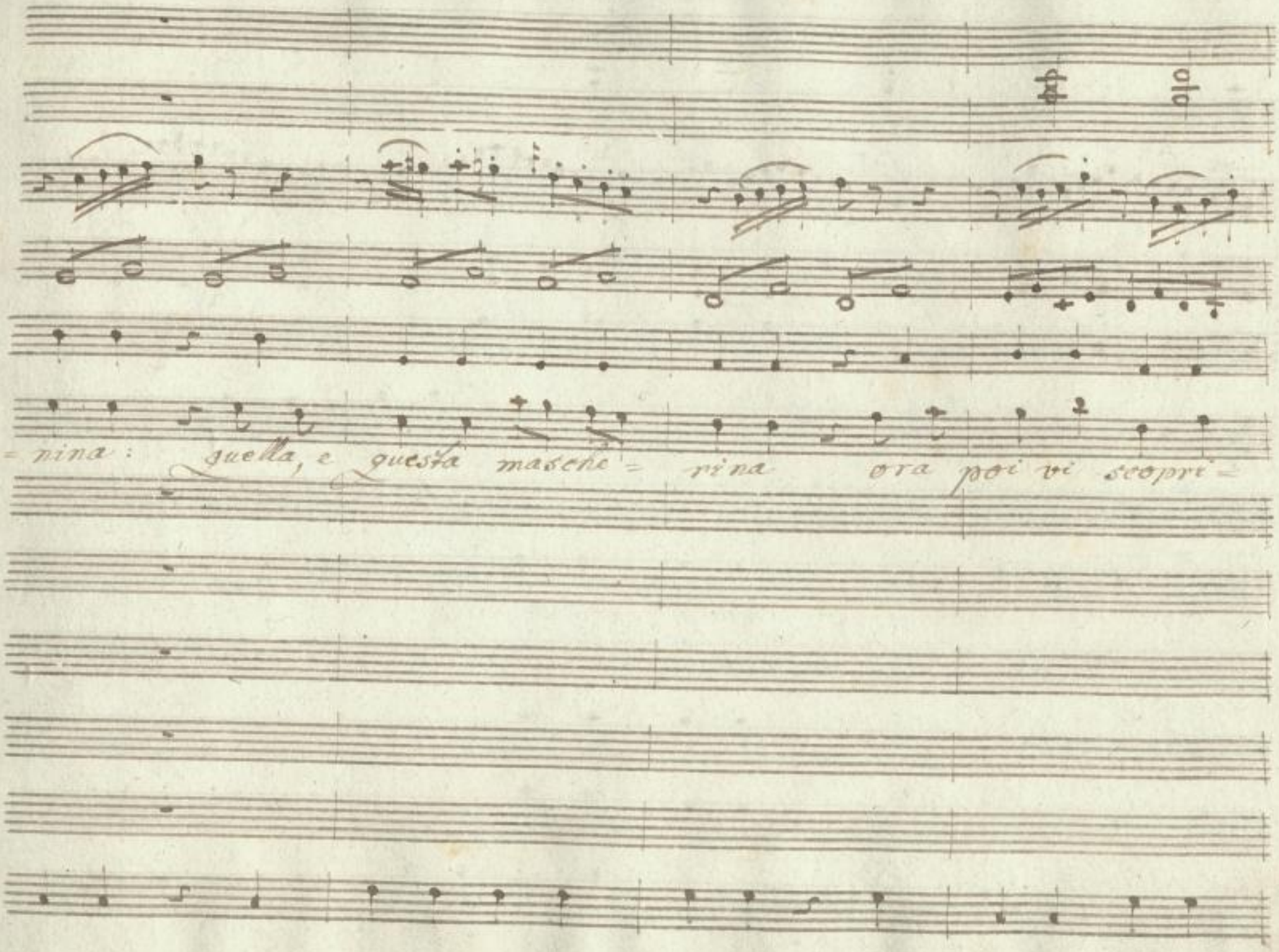

SLUB
Wir führen Wissen.
http://digi... Semperoper Dresden
gefördert von der Deutschen Forschungsgemeinschaft
DFG

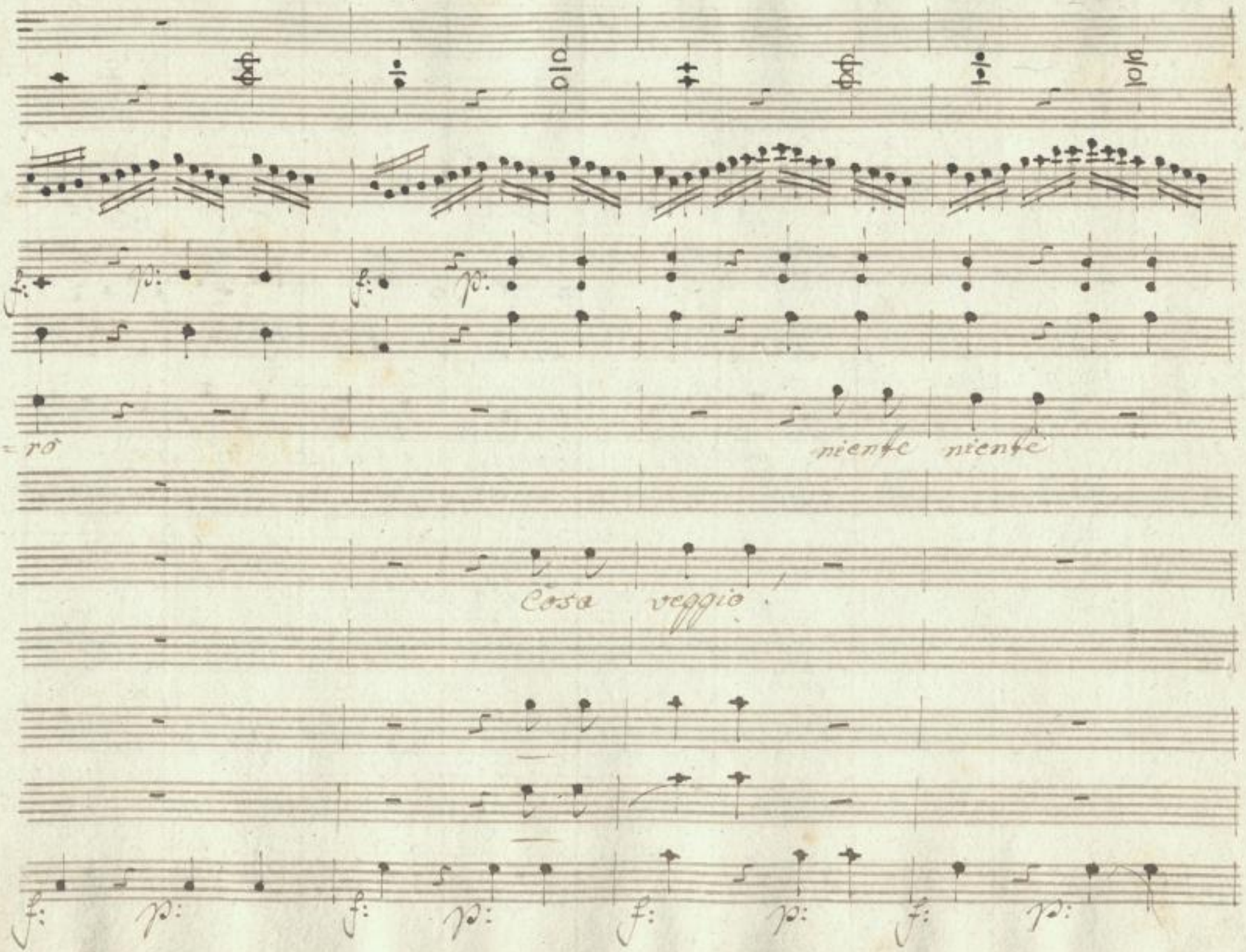

SLUB
Wir führen Wissen.
http://di... Semperoper Dresden
gefördert von der Deutschen Forschungsgemeinschaft
DFG

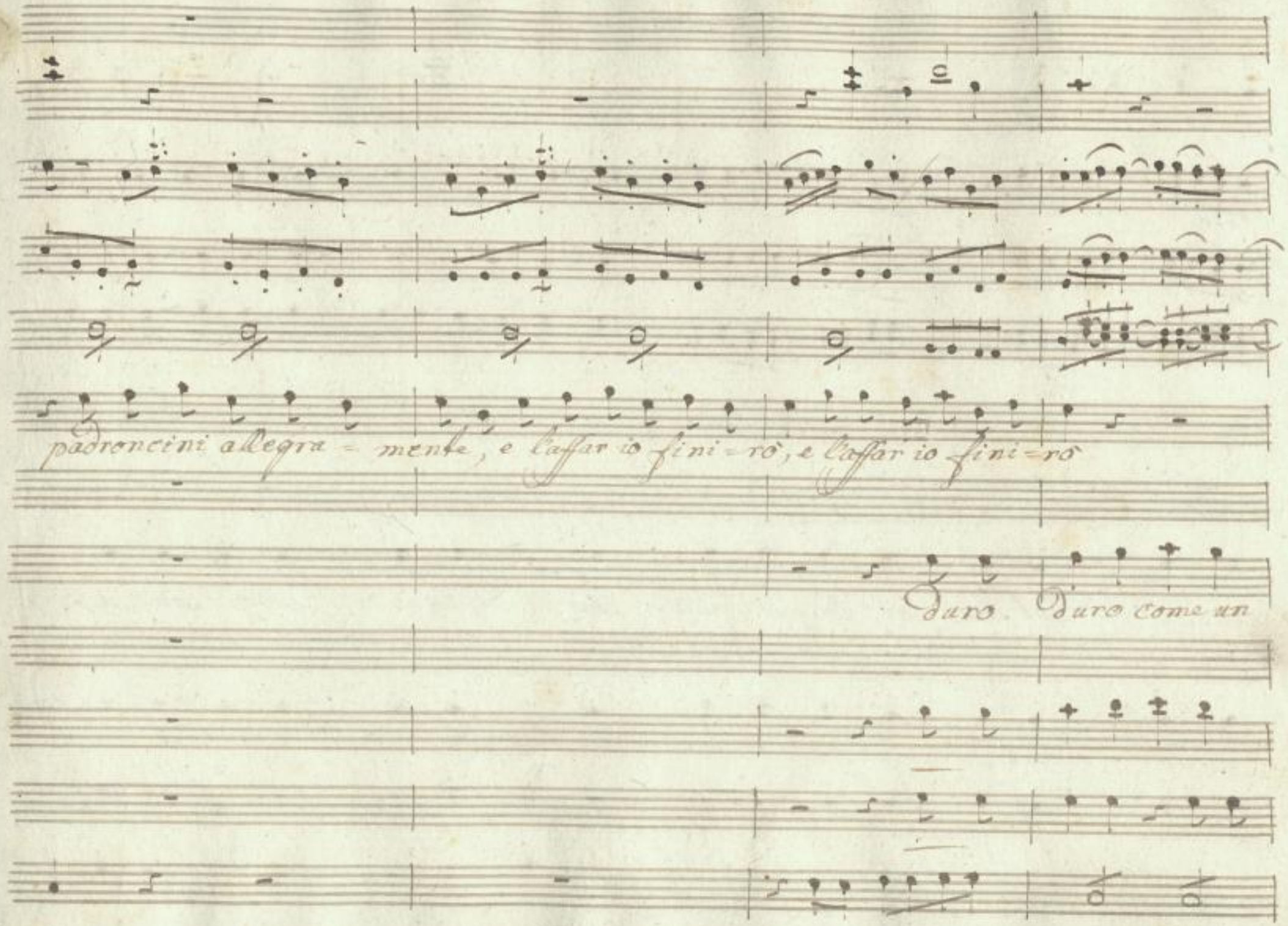

SLUB
Wir führen Wissen.
http://di... Semperoper Dresden
gefördert von der Deutschen Forschungsgemeinschaft DFG

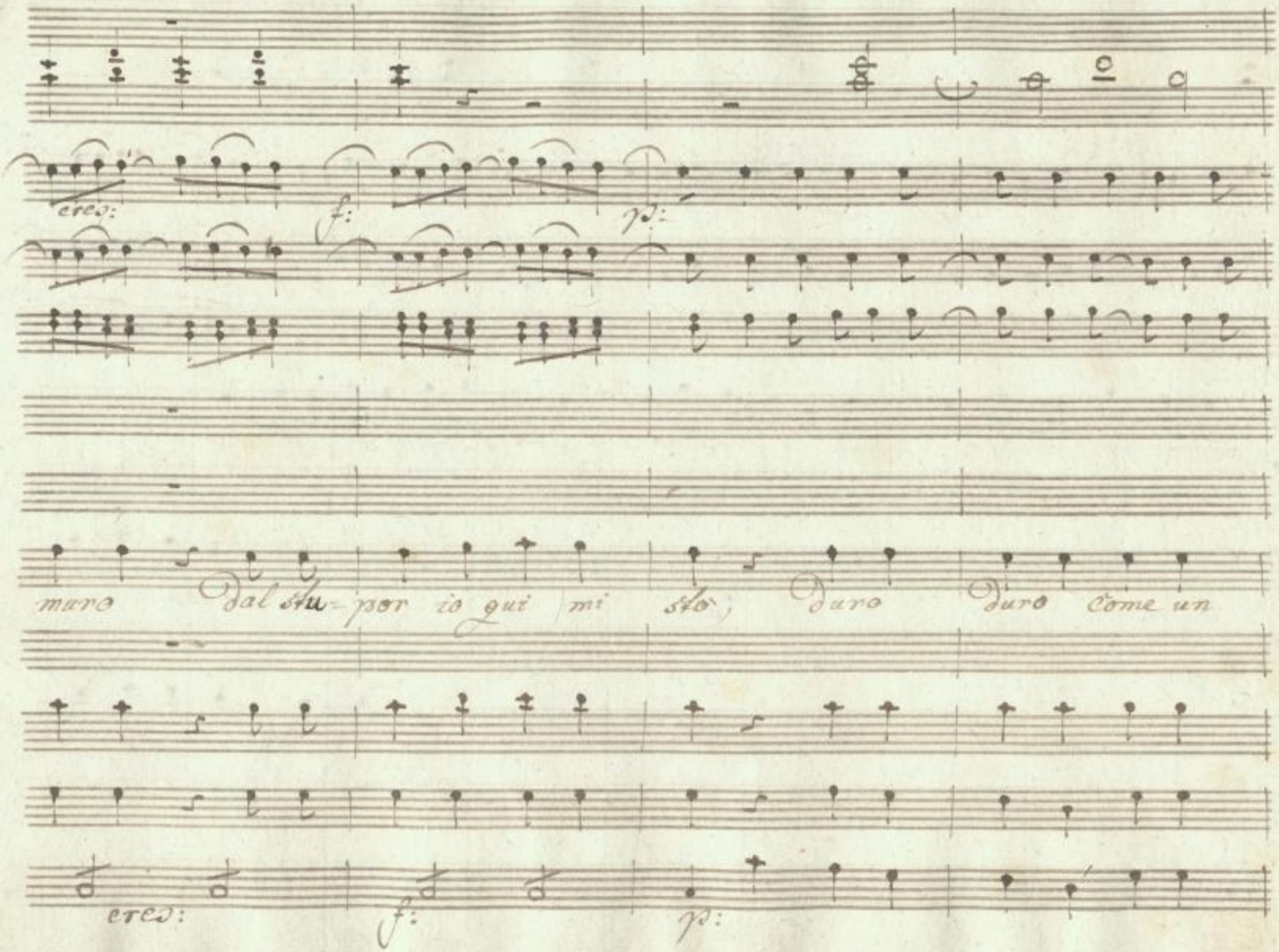

SLUB
Wir führen Wissen.
http://digi... Semperoper Dresden
gefördert von der Deutschen Forschungsgemeinschaft
DFG

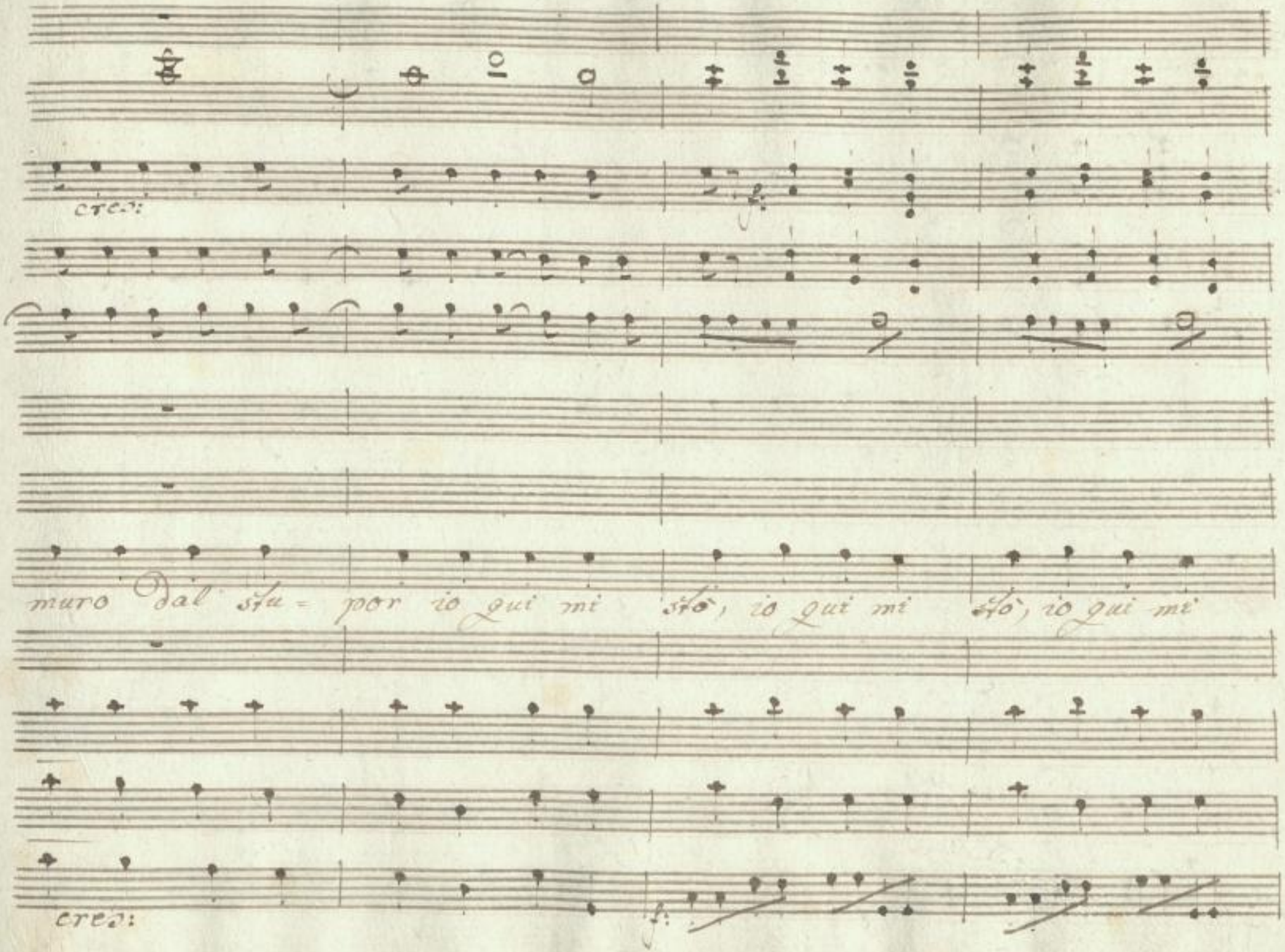

SLUB
Wir führen Wissen.
http://di... Semperoper Dresden
gefördert von der Deutschen Forschungsgemeinschaft
DFG

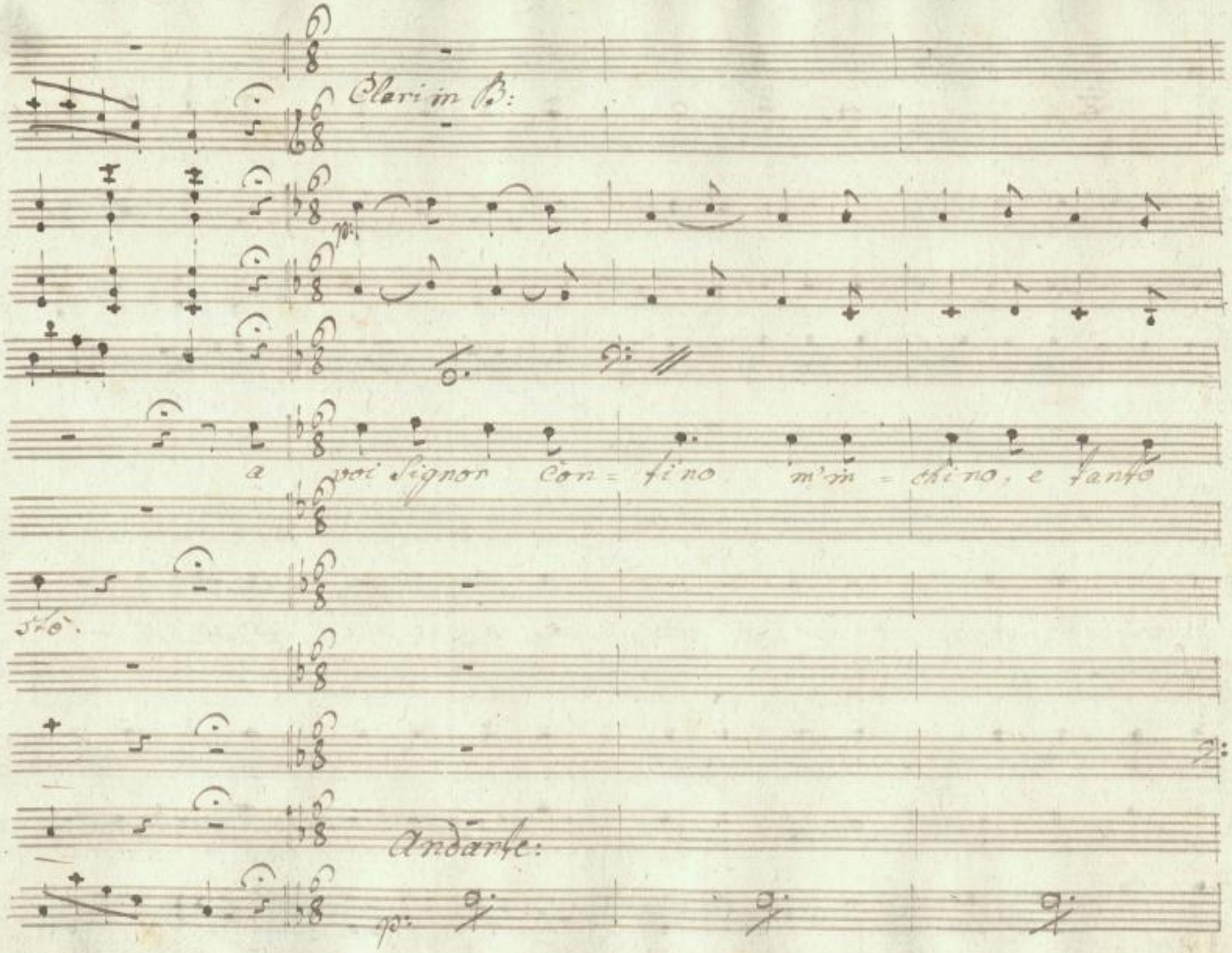

SLUB
Wir führen Wissen.
http://di... Semperoper Dresden
gefördert von der Deutschen Forschungsgemeinschaft
DFG

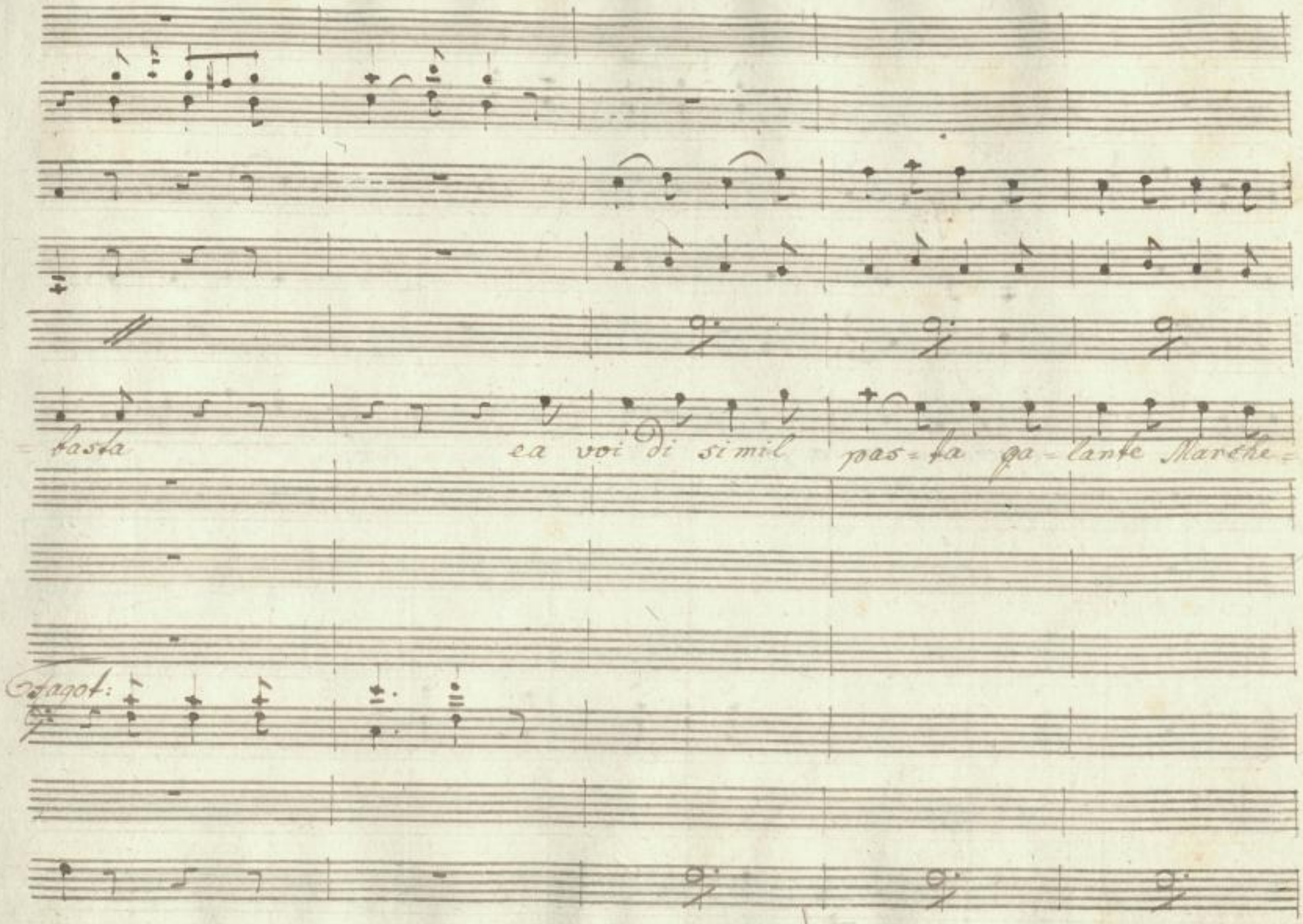

SLUB
Wir führen Wissen.
http://di... Semperoper Dresden
gefördert von der Deutschen Forschungsgemeinschaft
DFG

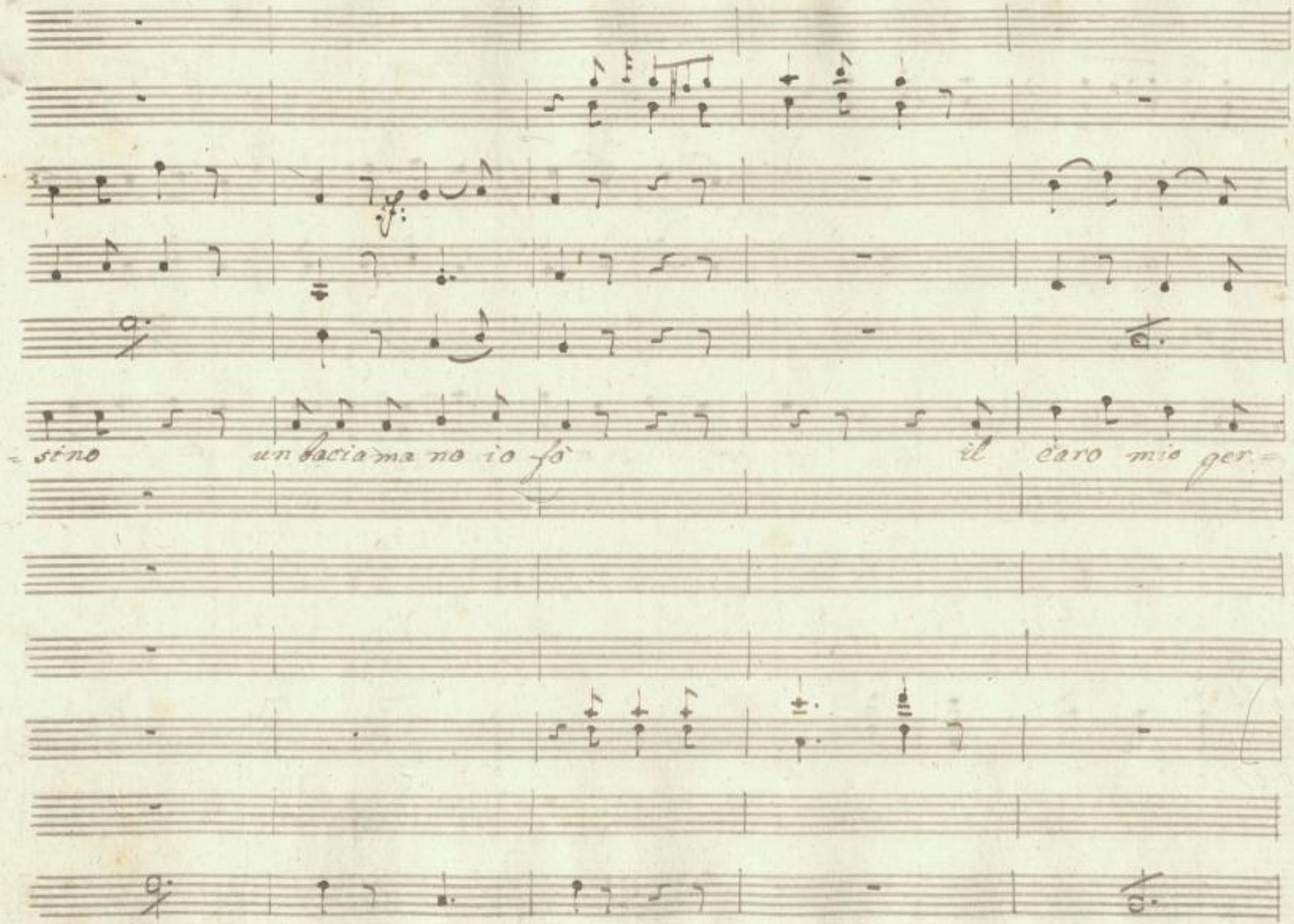

SLUB
Wir führen Wissen.
http://di... Semperoper Dresden
gefördert von der Deutschen Forschungsgemeinschaft
DFG

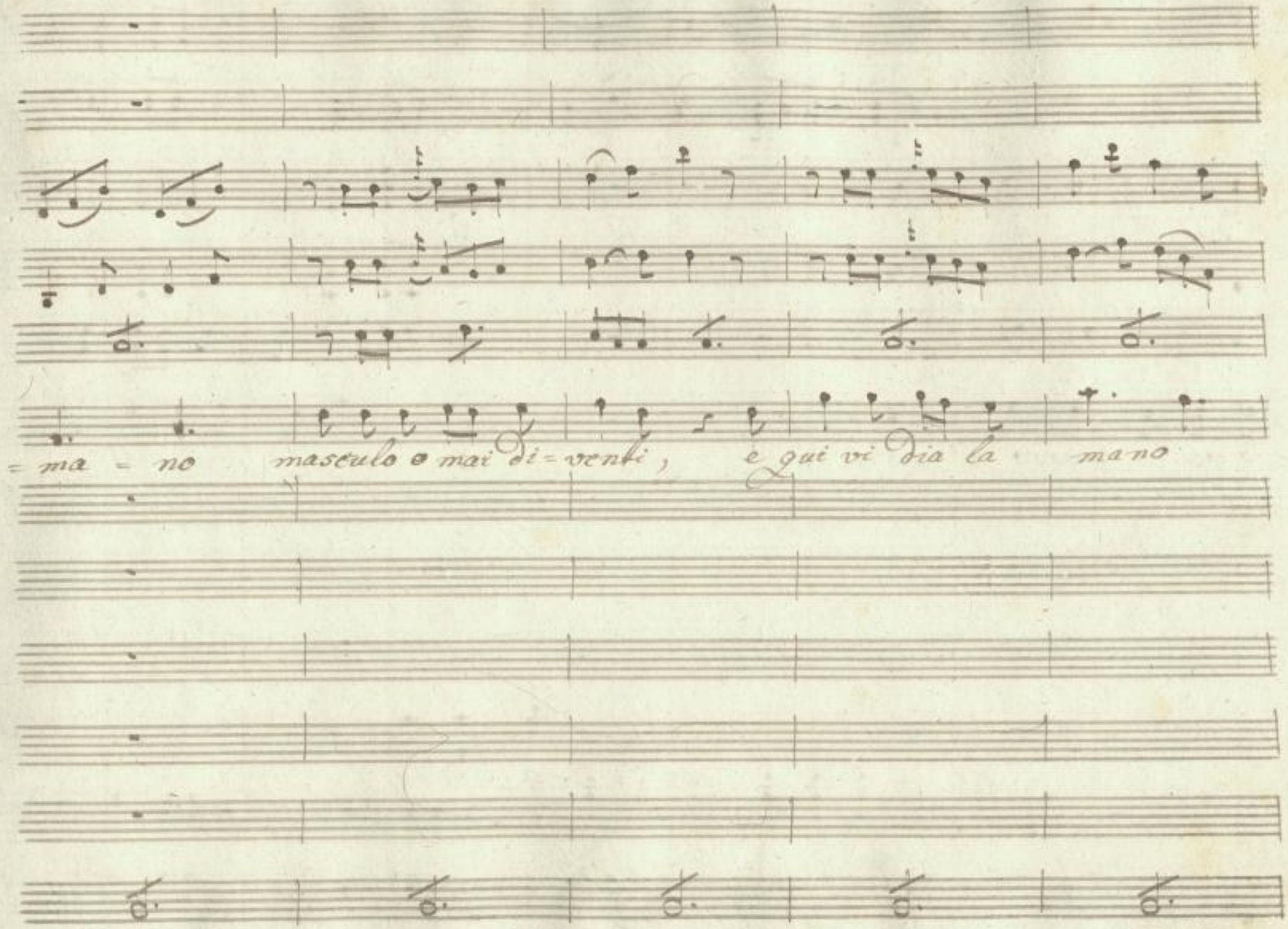

SLUB
Wir führen Wissen.
http://di... Semperoper Dresden
gefördert von der Deutschen Forschungsgemeinschaft
DFG

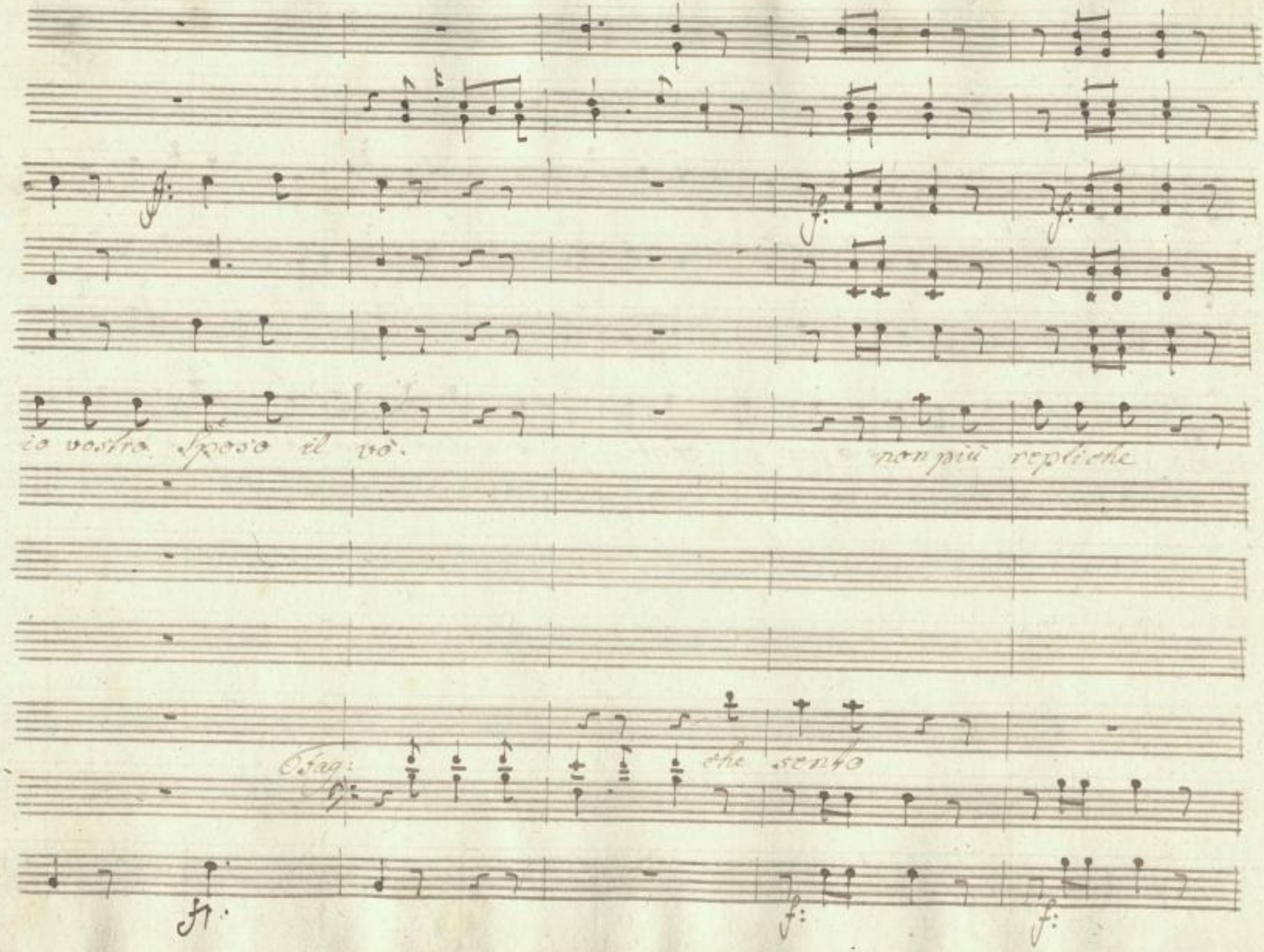

SLUB
Wir führen Wissen.
http://di... Semperoper Dresden
gefördert von der Deutschen Forschungsgemeinschaft
DFG

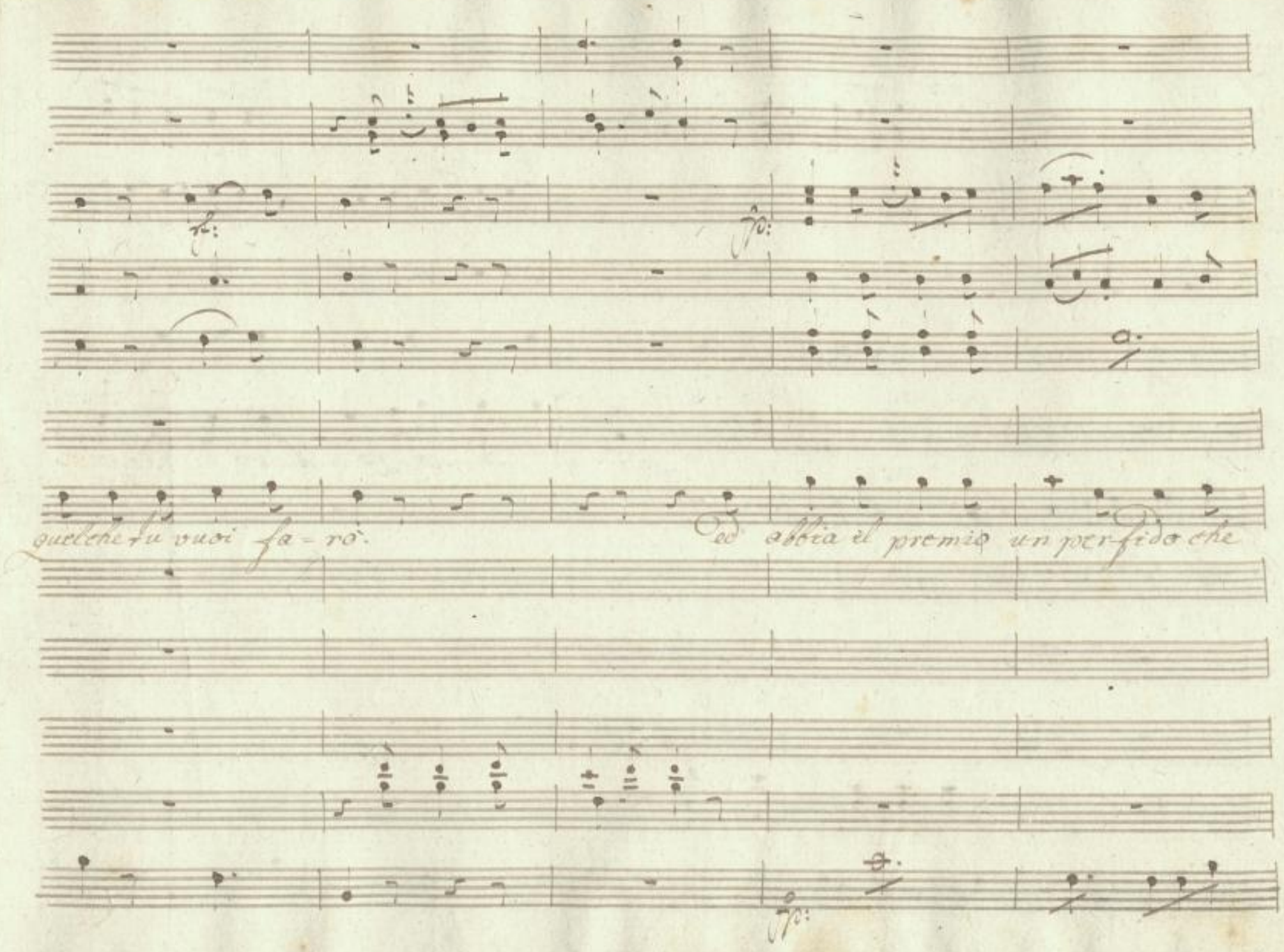

SLUB
Wir führen Wissen.
http://di... Semperoper Dresden
gefördert von der Deutschen Forschungsgemeinschaft
DFG

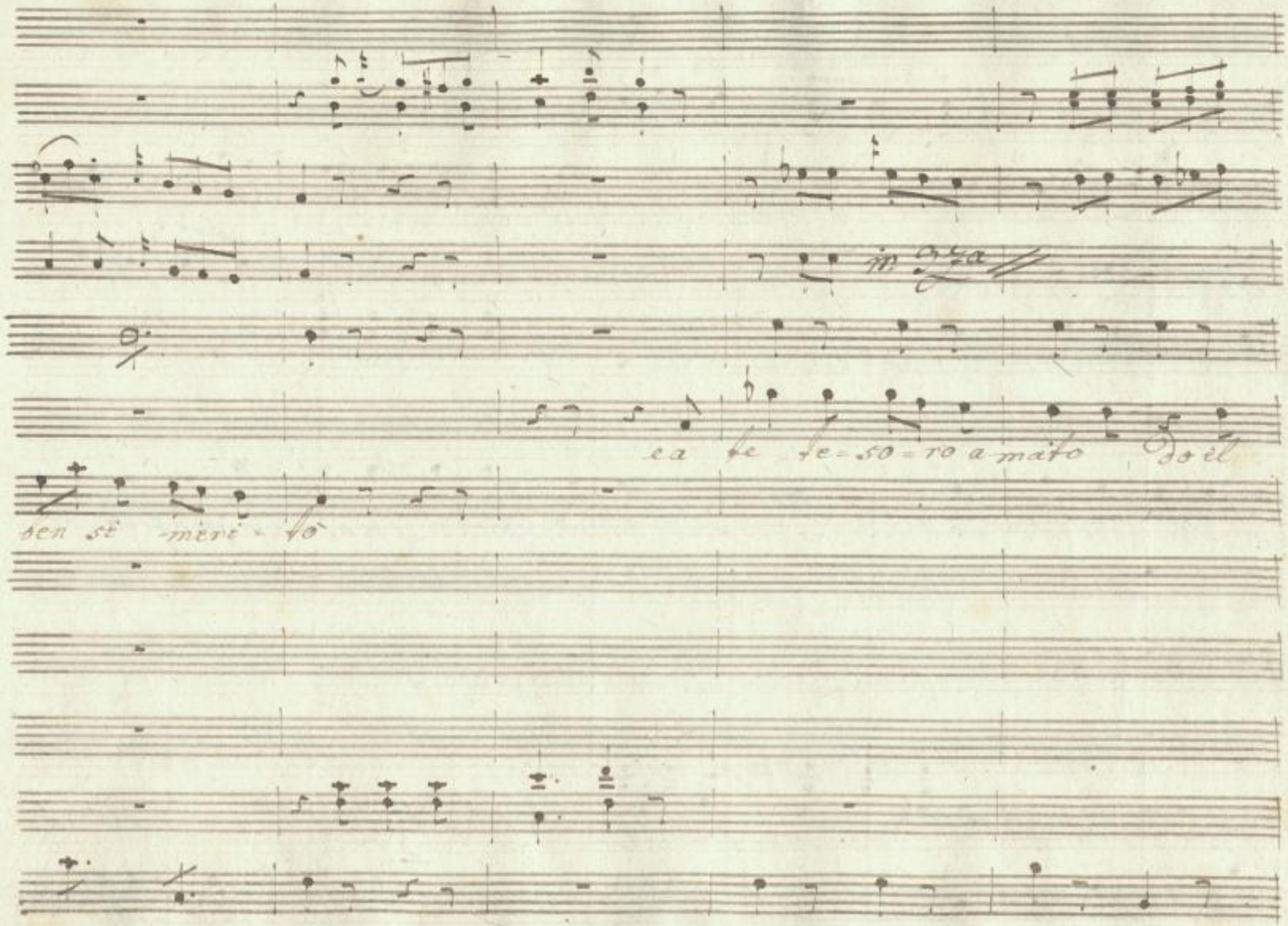

SLUB
Wir führen Wissen.
http://di... Semperoper Dresden
gefördert von der Deutschen Forschungsgemeinschaft
DFG

nastro meri = tato, e colla mandi Spo = sa tutto il mio core io

SLUB
Wir führen Wissen.
http://di... Semperoper Dresden
gefördert von der Deutschen Forschungsgemeinschaft DFG

dò , e colla mandi spo = sa tutto il mio core io

Fag:

SLUB
Wir führen Wissen.
http://di... Semperoper Dresden
...79760622/1051
gefördert von der Deutschen Forschungsgemeinschaft
DFG

cres: f: p:

do, il mio core io dò

o amabile pa = ro = la che

Largh.to

cres: f: violonz:

SLUB
Wir führen Wissen.
http://di... Semperoper Dresden
gefördert von der Deutschen Forschungsgemeinschaft DFG

o amabile pa = ro = la che l'anima con =

l'alma mi con = so = = la secondi il cielo, e amore il for = tu =

Tutt:

violonz:

SLUB
Wir führen Wissen.
http://di... Semperoper Dresden
gefördert von der Deutschen Forschungsgemeinschaft DFG

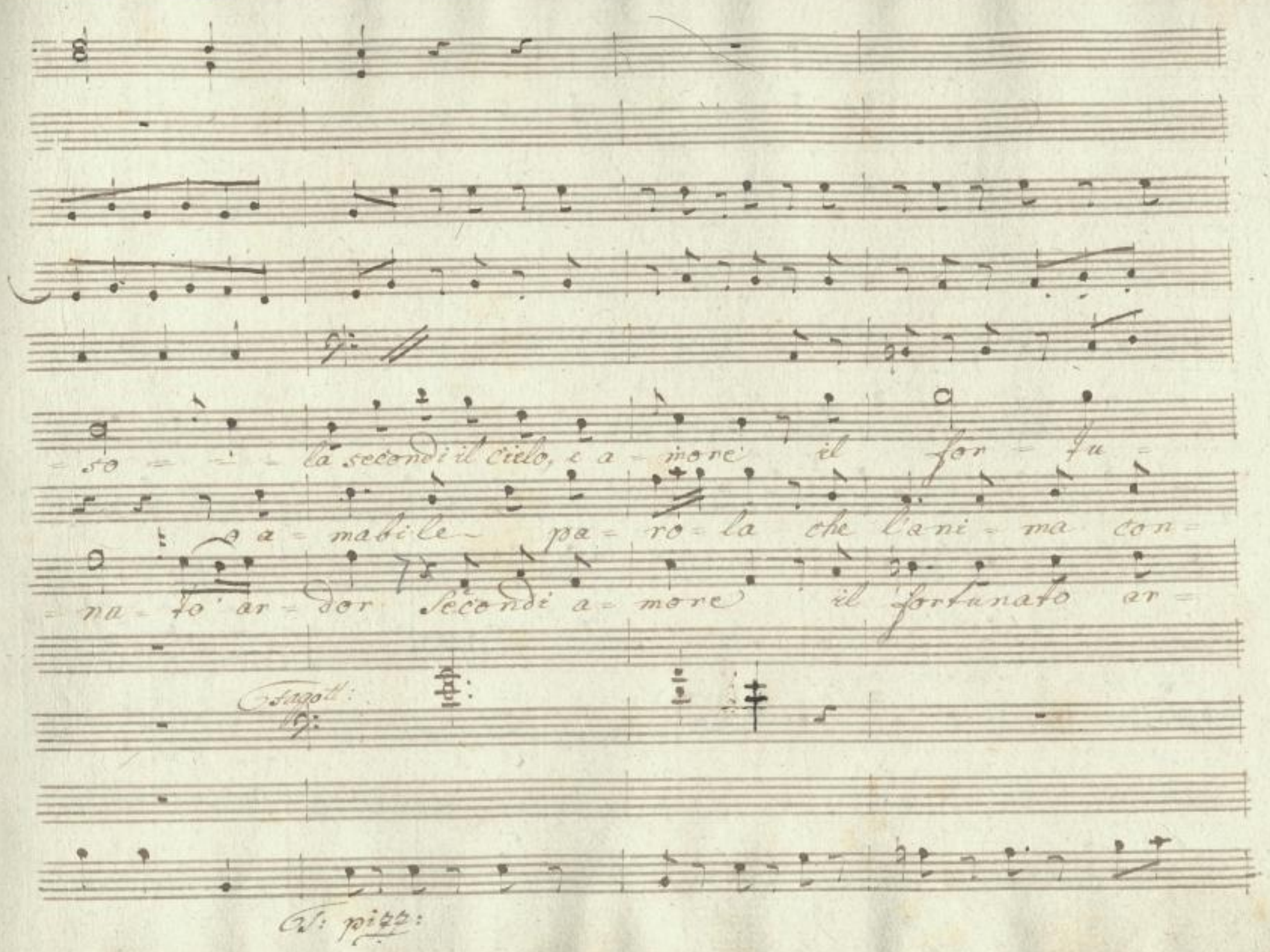

SLUB
Wir führen Wissen.
http://di... Semperoper Dresden
gefördert von der Deutschen Forschungsgemeinschaft
DFG

p:

p:

=na=to ar= dor Secondi a= more il for=tu=nato ar=

=so= — — la Secondi il Cielo e amore il for=tu=

=dor o a=mabile pa=ro=la che l'alma mi con=

o a=

SLUB
Wir führen Wissen.
http://di... Semperoper Dresden
gefördert von der Deutschen Forschungsgemeinschaft
DFG

=dor o ama=bi=le pa=ro=la che l'ani=ma con=

=na=to ar=dor Secondi a=more il fortu=nato ar

so= = = la, Secondi il Cielo, e amore il for=tu=

=so = la Secondi il Cielo, e amore il

il cant: qual

Col March:

qual muro duro duro ri=mango dal stu=

Fagot Col Basso

Coll'arco:

SLUB Wir führen Wissen. http://digi... Semperoper Dresden gefördert von der Deutschen Forschungsgemeinschaft DFG

cres:

-so - - - la o ama - bile pa - rola che

-dor o ama - bile pa - rola che l'a - nima con-

-na - - to ar - dor o a - mabile pa - rola che

fortu - nato ardor o amabile pa - rola

-por qual muro duro duro rimango

-por dal sta - por qual muro duro duro ri-

cres:

SLUB
Wir führen Wissen.
http://di... Semperoper Dresden
gefördert von der Deutschen Forschungsgemeinschaft DFG

l'a = ni'ma con = sola secondi il Cielo, e a = more el

l'a = ni'ma'

l'alma mi con = sola Secondi il

che l'a ni'ma con = sola

dal stupor dal stu = por vèmango duro duro

= mango dal

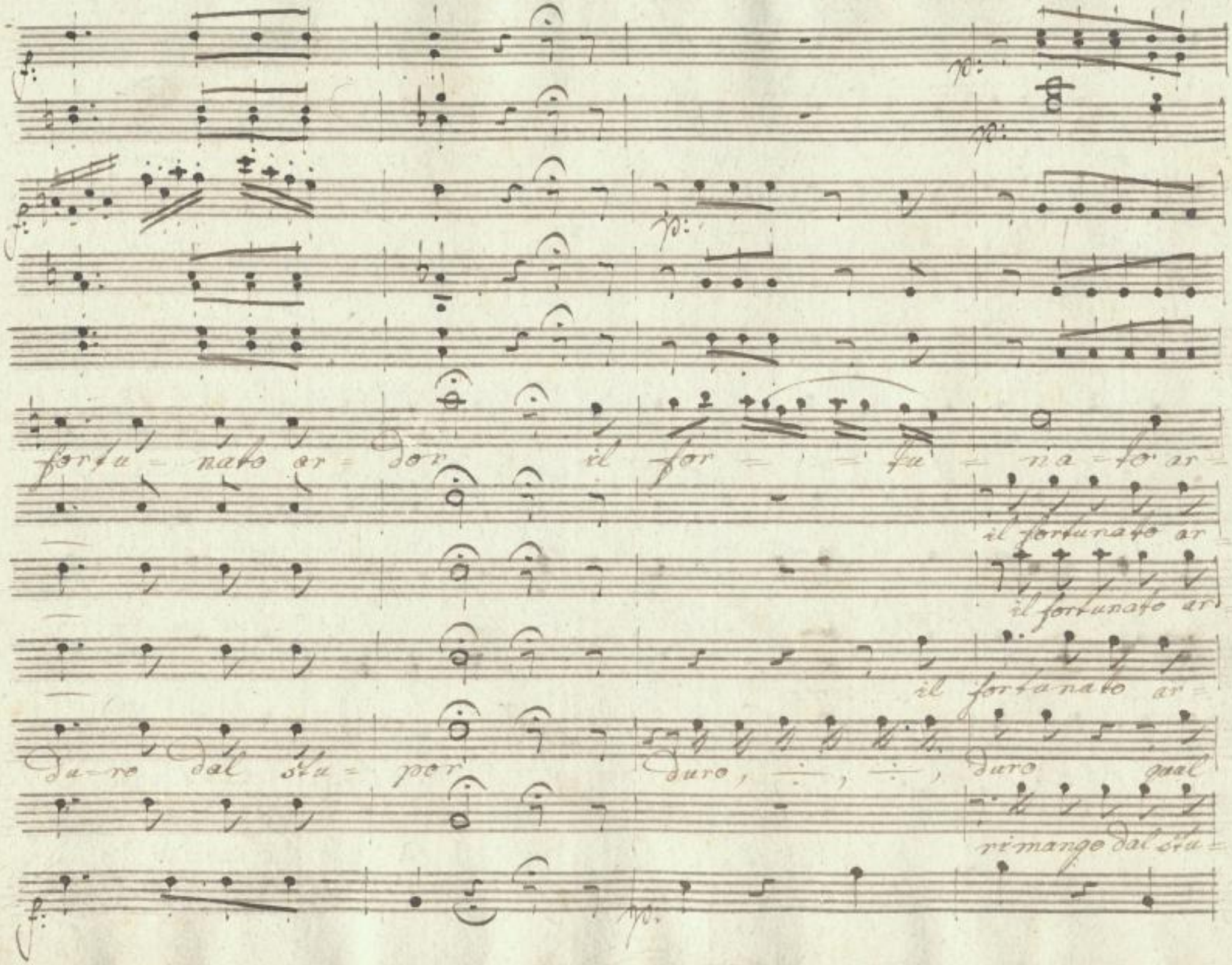

SLUB
Wir führen Wissen.
http://digi... Semperoper Dresden
gefördert von der Deutschen Forschungsgemeinschaft
DFG

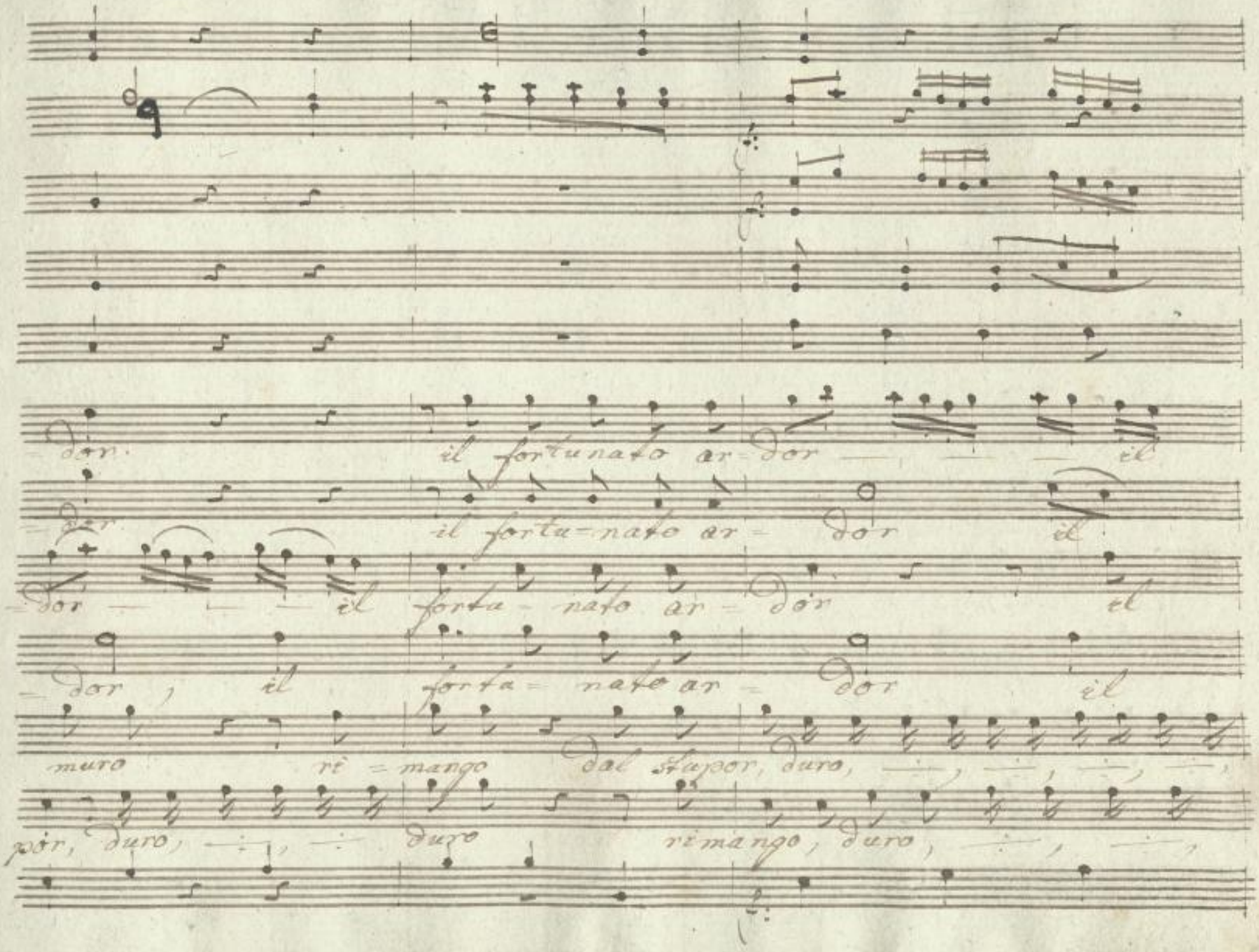

SLUB Wir führen Wissen.
http://digi... Semperoper Dresden
gefördert von der Deutschen Forschungsgemeinschaft DFG

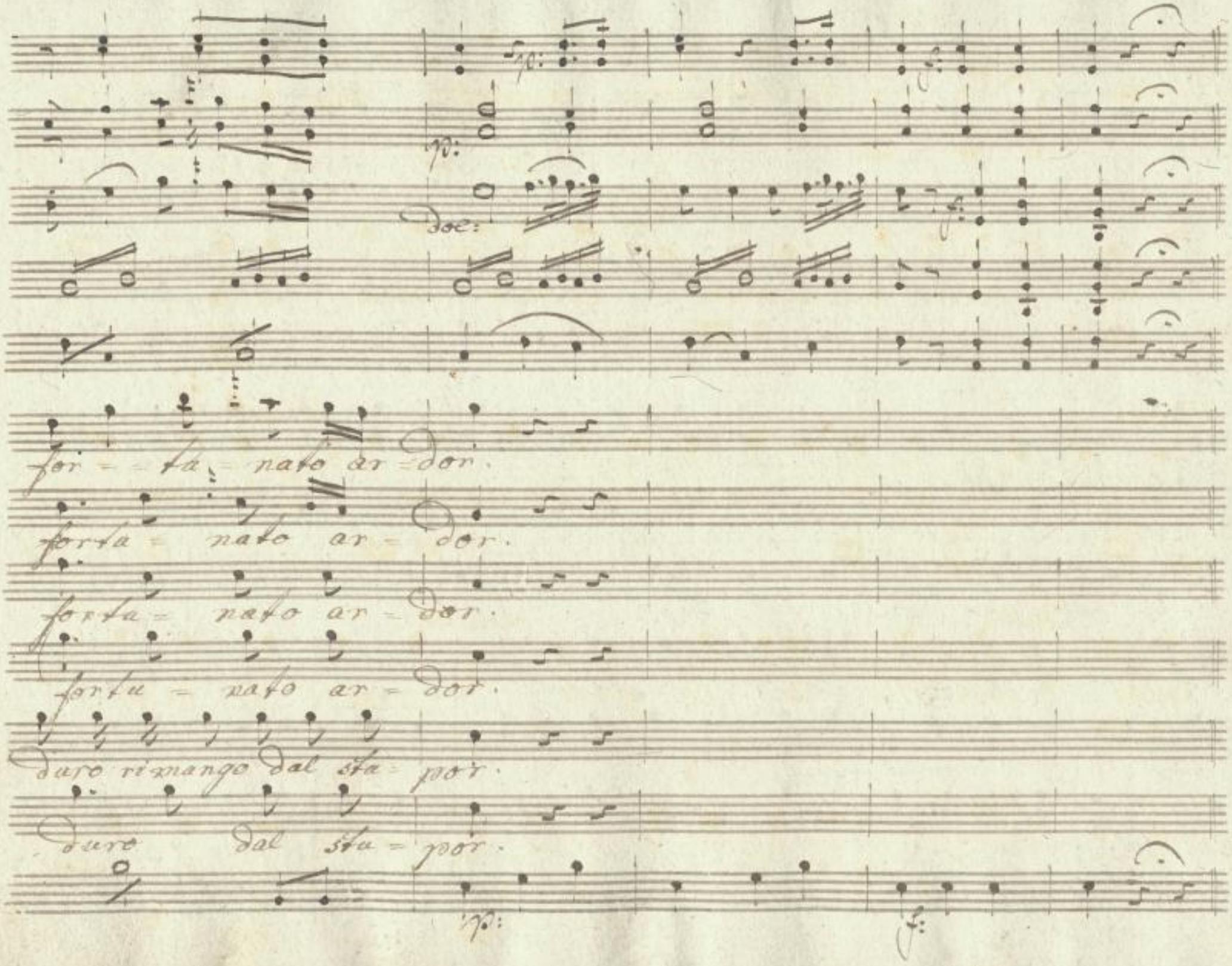

SLUB
Wir führen Wissen.
http://di... Semperoper Dresden
gefördert von der Deutschen Forschungsgemeinschaft
DFG

Scena Ultima:

Giov.a

Marullo vieni avanti: Marchese sù ve=

Brig:

=nite, ecco il mio sposo. eccola sposa mia,

Marul:

me ne con= sola me ne rallegro assai,

Milord:

Son terminati i

Giov.a

guai, Son fini= te le gare

Learda

sciolte le diffe=

March:

=renze a Napoli ri= torno

Conte

io vò a Fi=

SLUB Wir führen Wissen. http://di... Semperoper Dresden gefördert von der Deutschen Forschungsgemeinschaft DFG

Marul:

renze ed io che voglia a = vea di diventar Ba =

= ron Conte o Marchese torno a fare il villan nel mio pa =

= ese mà pria volo in Cit = tà, a contarnei caffè tal novità.

Siegue in Cadenza l'ultimo Coro:

SLUB
Wir führen Wissen.
http://di... Semperoper Dresden
gefördert von der Deutschen Forschungsgemeinschaft DFG

Corni in C:

Flauti

Oboe: Col Flaut:

Fagotti

Violini:

Viola

giov: e Lear: oh bravo andate là; e poi venite

Milord. oh bravo

Marullo. Marullo Si si io vado là e poi ritorno

Brig:

Conte

Il Marchese

Allegro:

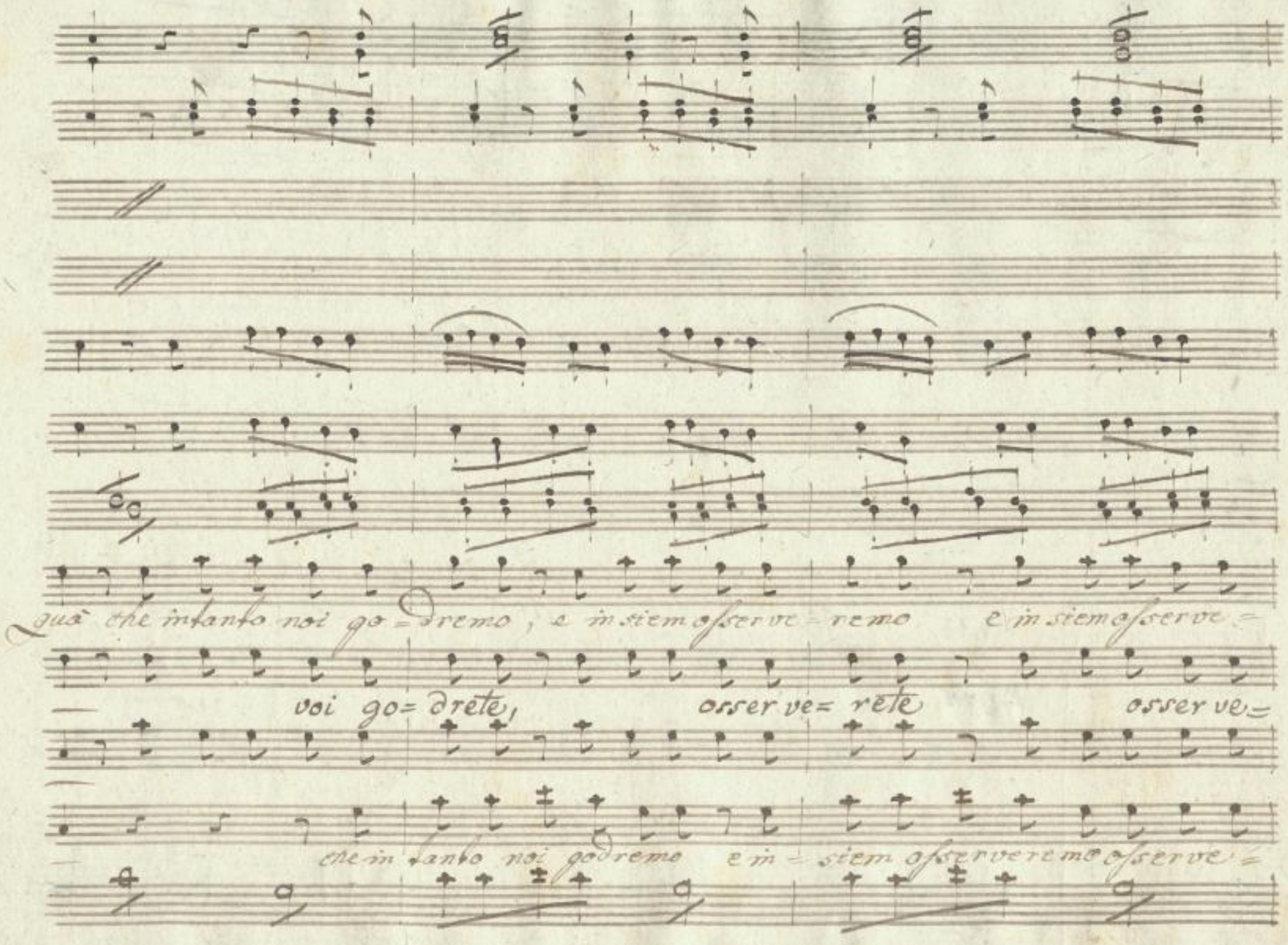
quà che intanto noi go=dremo, e in siem osserve=remo e in siem osserve=
voi go=drete, osser ve=rete osser ve=
che in tanto noi godremo e in=siem osserveremo osserve=

SLUB Wir führen Wissen. http://digi... Semperoper Dresden gefördert von der Deutschen Forschungsgemeinschaft DFG

-remo la festa la festa che si fà la festa la festa che si

rete la —

-remo —

SLUB
Wir führen Wissen.
http://di... Semperoper Dresden
gefördert von der Deutschen Forschungsgemeinschaft
DFG

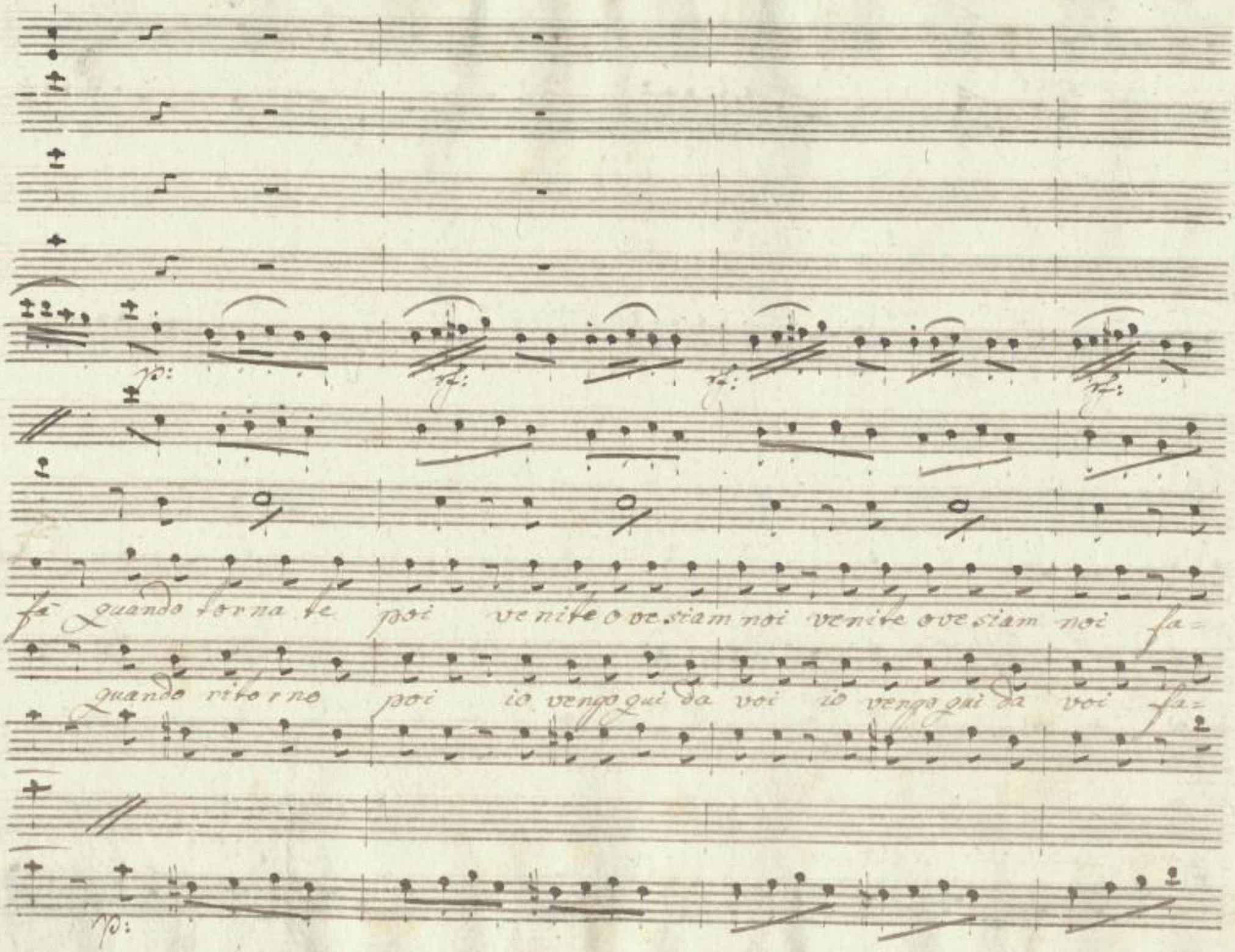

SLUB
Wir führen Wissen.
http://digi... dr...
Semperoper Dresden
gefördert von der Deutschen Forschungsgemeinschaft
DFG

Trom:

Corni:

p:

p:

p:

cres:

f:

p:

=rem in siem dē brindisi farem insiem dē brindise a chi è cagion di

=rem

cres:

f:

p:

SLUB
Wir führen Wissen.
http://di... dr...
Semperoper Dresden
gefördert von der Deutschen Forschungsgemeinschaft
DFG

Trom:

Col Flau:

cres:

nos- tra vera feli- ci- tà farem in siem dè brindisi fa-

cres:

SLUB
Wir führen Wissen.
http://di... Semperoper Dresden
gefördert von der Deutschen Forschungsgemeinschaft DFG

Corni:

p:

p:

p:

f:

p:

-rem in siem dè brin-disi: a chi è cagion di nostra

vostra

f:

p:

SLUB
Wir führen Wissen.
http://di... Semperoper Dresden
gefördert von der Deutschen Forschungsgemeinschaft DFG

Col Flauti

sf:

vera fe-li-cità di nostra ve-ra fe-li-ci-

SLUB
Wir führen Wissen.
http://di... Semperoper Dresden
gefördert von der Deutschen Forschungsgemeinschaft
DFG

Trom: e Corni:

cres:

f:

ta andate andate là, e poi tornate quà che intanto noi godremo, e insieme osserve-

si si io vado là e poi — voi godrete, e in —

cres:

fo:

SLUB Wir führen Wissen.
http://di... Semperoper Dresden
gefördert von der Deutschen Forschungsgemeinschaft DFG

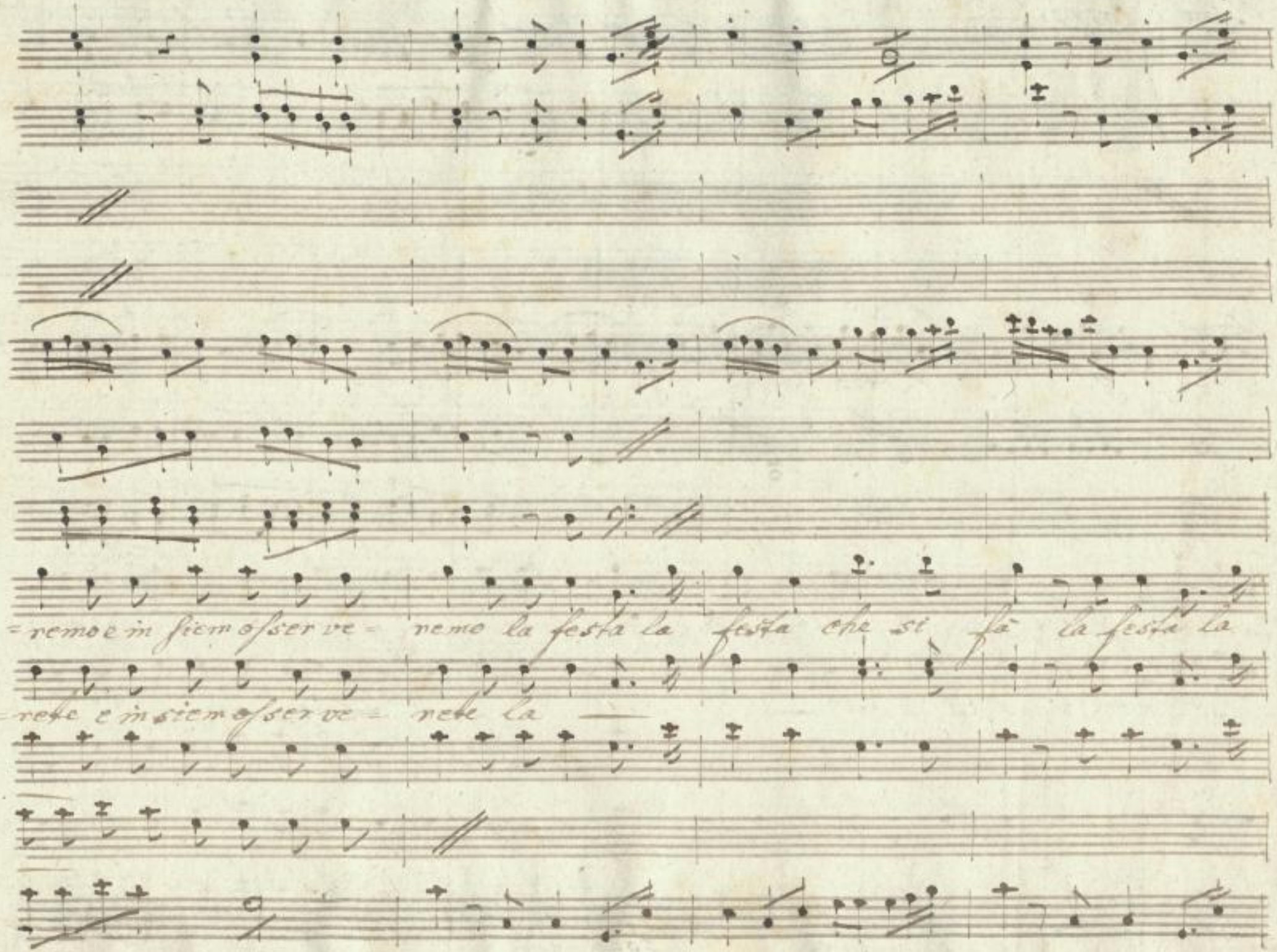

SLUB
Wir führen Wissen.
http://di... Semperoper Dresden
gefördert von der Deutschen Forschungsgemeinschaft DFG

festa che si fà la festa che si fà la festa che si fa la

SLUB
Wir führen Wissen.
http://di... Semperoper Dresden
gefördert von der Deutschen Forschungsgemeinschaft DFG

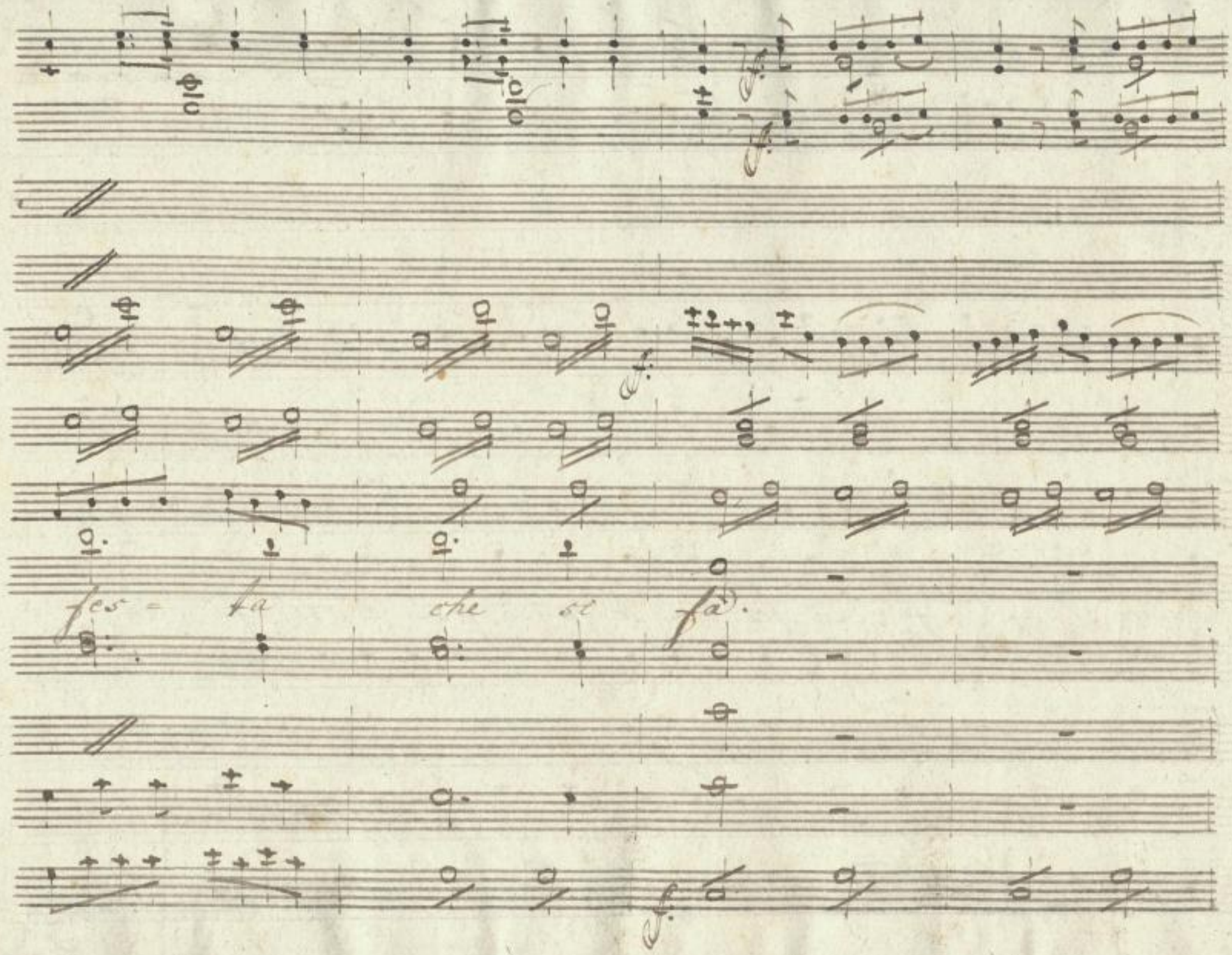

SLUB
Wir führen Wissen.
http://di... dr...
Semperoper Dresden
gefördert von der Deutschen Forschungsgemeinschaft
DFG

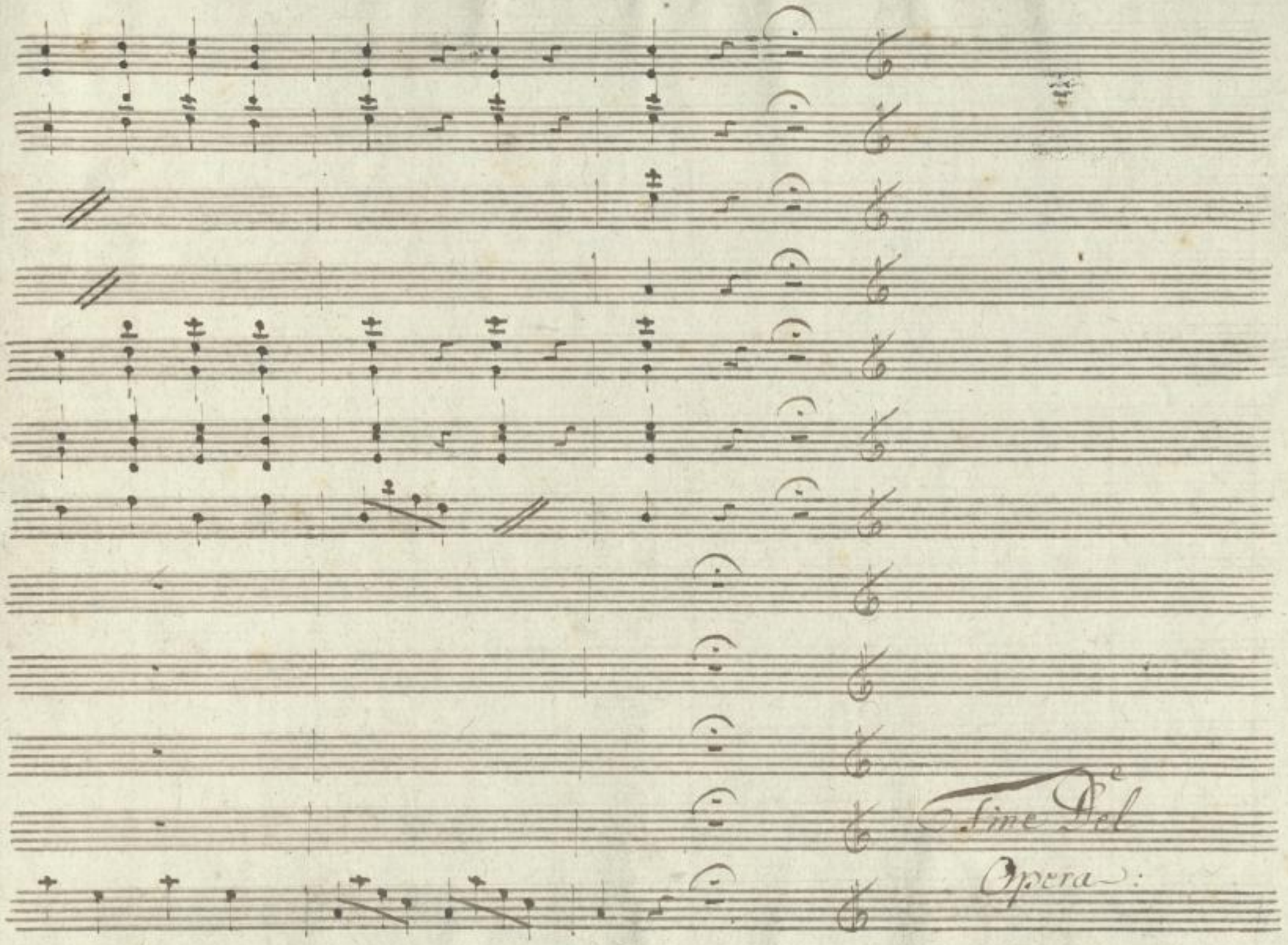

SLUB
Wir führen Wissen.
http://di... dr... 79760622/1076
Semperoper
Dresden
gefördert von der
Deutschen Forschungsgemeinschaft
DFG

SLUB
Wir führen Wissen.
http://di[illegible]dr[illegible]/id/379760622/1077
Semperoper
Dresden
gefördert von der
Deutschen Forschungsgemeinschaft
DFG

SLUB
Wir führen Wissen.
http://di[illegible]dr[illegible]/id/379760622/1078
Semperoper
Dresden
gefördert von der
Deutschen Forschungsgemeinschaft
DFG

SLUB
Wir führen Wissen.
http://dig...dresden.de/id879760622/1079
Semperoper
Dresden
gefördert von der
Deutschen Forschungsgemeinschaft
DFG

Mus. 4151/F/501
Mus. Kpernowskie 267 P

SLUB
Wir führen Wissen.
http://di[illegible]dr[illegible]/[illegible]79760622/1080
Semperoper
Dresden
gefördert von der
Deutschen Forschungsgemeinschaft
DFG

SLUB
Wir führen Wissen.
http://di[illegible]dr[illegible]/[illegible]79760622/1081
Semperoper
Dresden
gefördert von der
Deutschen Forschungsgemeinschaft
DFG